CONSILIUL JUDEŢEAN DOLJ

HOTĂRÂRE

privind aprobarea Statutului Județului Dolj

Consiliul Judeţean Dolj, întrunit în şedinţă ordinară,

având în vedere referatul de aprobare nr. 11230/16.05.2023 al colectivului mixt constituit prin Dispoziția Președintelui Consiliului Județean Dolj nr. 607/15.11.2022 prin care se propune aprobarea Statutului Județului Dolj, raportul Serviciului Juridic nr. 11344/17.05.2023, precum şi avizul comisiilor de specialitate;

ținând cont de prevederile anexei nr.1 la Ordinul Ministrului Dezvoltării, Lucrărilor Publice și Administrației nr.25/2021 pentru aprobarea modelului orientativ al statutului unității administrativ-teritoriale, precum și a modelului orientativ al regulamentului de organizare și funcționare a consiliului local, cu modificările ulterioare;

în baza prevederilor art.104 și ale anexei nr.1 din Ordonanța de Urgență a Guvernului nr.57/2019 privind Codul administrativ, cu modificările și completările ulterioare;

în temeiul art.173 alin.(1) lit.f), art.182 alin.(1) și art.196 alin.(1) lit.a) din Ordonanța de Urgență a Guvernului nr.57/2019 privind Codul administrativ, cu modificările și completările ulterioare;

HOTĂRĂŞTE:

Art. 1.(1) – Se aprobă Statutul Județului Dolj, prevăzut în anexa ce face parte integrantă din prezenta hotărâre.

(2) –Statutul Județului Dolj aprobat conform alin.(1) se poate modifica și completa, prin hotărâre, în funcție de modificările apărute la nivelul elementelor specifice cuprinse în acesta.

Art.2 Cu punerea în aplicare a prevederilor prezentei hotărâri se încredințează Președintele Consiliului Județean Dolj.

Art.3 Prezenta hotărâre se comunică direcțiilor din cadrul aparatului de specialitate al Consiliului Județean Dolj, precum și Prefectului Județului Dolj și se

aduce la cunoștință publică prin afișare la sediul Consiliului Județean Dolj și pe pagina de internet,,www.cjdolj.ro”

Nr. 177 Adoptată la data de 27.06.2023

PREŞEDINTE,

DORIN- COSMIN VASILE

CONTRASEMNEAZĂ
SECRETAR GENERAL
AL JUDEŢULUI,

CRISTIAN-MARIAN ŞOVĂILĂ

Prezenta hotărâre a fost adoptată cu un număr de 36 voturi “PENTRU”

STATUTUL JUDEȚULUI DOLJ

Capitolul I
Prezentarea generală a unităţii administrativ-teritoriale

Articolul 1

(1) Judeţul Dolj este persoana juridică de drept public, cu capacitate juridică deplină şi patrimoniu propriu, care are și calitatea de subiect juridic de drept fiscal, precum și cea de titular a drepturilor şi obligaţiilor ce decurg din contractele privind administrarea bunurilor care aparţin domeniului public şi privat, precum şi din raporturile cu alte persoane fizice sau juridice.

(2) Judeţul Dolj are sediul social în Palatul Administrativ din Municipiul Craiova, Calea Unirii, Nr. 19.

(3) Semnul distinctiv al județului Dolj este reprezentat de stemă, însușită prin Hotărârea Guvernului nr. 626 din 29 mai 2003 și este prezentată în Anexa 1. După aprobare, stema judeţului poate fi reprodusă pe imprimatele Consiliului Judeţean, pe indicatoarele care marchează intrarea în județ şi expusă pe frontispiciul sediului precum şi în interiorul acestuia în locuri anume stabilite.

Articolul 2

(1) Reședința Județului Dolj este municipiul Craiova.

(2) Privit în ansamblul teritorial al țării, Doljul are o poziție sudică-sud-vestică, axată pe cursul inferior al râului Jiu de la care își trage și numele: Jiul de Jos sau DOLJIU.

Teritoriul județului se întinde între 43°43' si 44°42' latitudine nordică și, respectiv, 22° 50' si 24° 16' longitudine estică. Județul Dolj este învecinat cu județele: Mehedinți la vest, Gorj și Vâlcea la nord, Olt la est și fluviul Dunărea la sud, pe o lungime de circa 150 km, distanță ce constituie o parte din granița naturală a României cu Bulgaria.

Suprafața totală este de 7.414 kmp și reprezintă 3,1% din suprafața țării. Din acest punct de vedere, Doljul se situează pe locul 7 între unitățile administrativ-teritoriale ale României.

(3) Administrativ, județul este împărțit în 111 de unități teritorial administrative, respectiv 3 municipii, 4 orașe și 104 de comune compuse din 378 de sate. Celelalte 2 municipii ale județului Dolj sunt Băilești și Calafat.

(4) Localitățile județului Dolj sunt următoarele:

Municipii
MUNICIPIUL CRAIOVA
MUNICIPIUL BAILESTI
MUNICIPIUL CALAFAT
Orașe

ORAS BECHET
ORAS DABULENI
ORAS FILIASI
ORAS SEGARCEA
Comune
AFUMATI
ALMAJ
AMARASTII DE JOS
AMARASTII DE SUS
APELE VII
ARGETOAIA
BARCA
BISTRET
BOTOSESTI-PAIA
BRABOVA
BRADESTI
BRALOSTITA
BRATOVOESTI
BREASTA
BUCOVAT
BULZESTI
CALARASI
CALOPAR
CARAULA
CARCEA
CARNA
CARPEN
CASTRANOVA
CATANE
CELARU
CERAT
CERNATESTI
CETATE
CIOROIASI
CIUPERCENII NOI
COSOVENI
COTOFENII DIN DOS
COTOFENII DIN FATA
DANETI
DESA
DIOSTI
DOBRESTI

DOBROTESTI
DRAGOTESTI
DRANIC
FARCAS
GALICEA MARE
GALICIUICA
GANGIOVA
GHERCESTI
GHIDICI
GHINDENI
GIGHERA
GIUBEGA
GIURGITA
GOGOSU
GOICEA
GOIESTI
GRECESTI
INTORSURA
ISALNITA
IZVOARE
LEU
LIPOVU
MACESU DE JOS
MACESU DE SUS
MAGLAVIT
MALU MARE
MARSANI
MELINESTI
MISCHII
MOTATEI
MURGASI
NEGOI
ORODEL
OSTROVENI
PERISOR
PIELESTI
PISCU VECHI
PLENITA
PLESOI
PODARI
POIANA MARE
PREDESTI

RADOVAN
RAST
ROBANESTI
ROJISTE
SADOVA
SALCUTA
SCAESTI
SEACA DE CAMP
SEACA DE PADURE
SECU
SILISTEA CRUCII
SIMNICU DE SUS
SOPOT
TALPAS
TEASC
TERPEZITA
TESLUI
TUGLUI
UNIREA
URZICUTA
VALEA STANCIULUI
VARTOP
VARVORU DE JOS
VELA
VERBITA

(5) Prezentarea grafică şi descriptivă, respectiv suprafeţele intravilanului şi extravilanului pe fiecare dintre localităţile menţionate la alin. (4) sunt prevăzute în anexa nr. 2 la prezentul statut.

Articolul 3

(1) Județul Dolj dispune de o reţea hidrografică formată din: râuri, lacuri, mlaştini și ape subterane.

(2) Pe teritoriul Județului Dolj se regăsesc o floră şi faună diverse.

(3) Județul Dolj dispune de o mare diversitate de soluri.

(4) Resursele de subsol ale județului Dolj sunt relativ sărace și puțin diversificate, cuprinzând zăcăminte de țiței la Melinești, Brădești, Almăj, Șimnicu de Sus, Ghercești, Pielești, Coșoveni, Malu Mare, Cârcea, gaze naturale la Işalnița, Ghercești, Șimnicu de Sus, Pielești și Coșoveni. Ca roci de construcție menționăm: argile, luturi argiloase, balast, aflate în diferite perimetre din aria localităților Calafat, Filiași, Bârca, Cernele, Lipovu, Işalnița, ș.a. Apele minerale valorificate local se află la Urzicuța și Gighera. Cele mai importante resurse ale

județului rămân însă terenurile agricole fertile, pădurile, pășunile și fânețele naturale.
(5) Denumile râurilor, lacurilor, mlaştinilor şi apelor subterane, precum şi a faunei şi florei de pe raza teritorială a Județului Dolj sunt cuprinse în anexa nr. 3 la prezentul Statut.

Articolul 4
(1) Județul Dolj s-a înfiinţat prin Legea nr. 2 din 17 febr. 1968.
(2) Evoluţia istorică a Județului Dolj este cuprinsă în anexa nr. 4 la prezentul Statut.

Articolul 5
(1) Populaţia Județului Dolj numără 599442 locuitori (la data de 01.12.2021).
(2) Componenţa populaţiei Județului Dolj defalcate inclusiv pe localităţi componente, se regăseşte în anexa nr. 5 la prezentul statut.

Capitolul II
Autorităţile administraţiei publice locale

Articolul 6
(1) La nivelul Județului Dolj este constituit Consiliul Judeţean ca autoritate deliberativă a administraţiei publice locale în vederea realizării serviciilor publice de interes judeţean.

Consiliul Judeţean Dolj se constituie ca rezultat al alegerilor locale, organizate în condițiile legii, pentru un mandat de câte 4 ani.
În prezent Consiliul Județean Dolj este format dintr-un număr de 36 de consilieri județeni. Începând cu mandatul 2020-2024, Consiliul Judeţean se completează cu Preşedintele Consiliului Judeţean, ca autoritate executivă, ales în condiţiile legii pentru alegerea autorităţilor administraţiei publice locale, care are drept de vot şi conduce şedinţele acestuia.

La nivelul Județului Dolj, Consiliul Județean alege doi vicepreședinți din rândul consilierilor județeni validați, prin votul secret al majorității absolute, pe toată durata mandatului.

Administraţia publică judeţeană se află în relaţii de colaborare cu autorităţile administraţiei publice locale. Raporturile dintre autorităţile administraţiei publice locale din comune, oraşe și municipii şi cele de la nivel judeţean se bazează pe principiile autonomiei locale, legalităţii, cooperării, solidarităţii, egalităţii de tratament şi responsabilităţii.

La nivelul Județului Dolj funcționează un număr de 111 de consilii locale, ca autorități deliberative, și 111 de primari, ca autorități executive.
(2) Apartenenţa politică a consilierilor judeţeni în mandatul 2020-2024 este următoarea:

	Nume și Prenume	Partid
1	BADEA MARIAN	Partidul Național Liberal
2	BĂRĂGAN STELIAN	Alianța Electorală PSD+ALDE DOLJ (PSD)
3	BICĂ GHEORGHE	Alianța Electorală PSD+ALDE DOLJ (PSD)
4	BOSOANCĂ SILVIU-COSMIN	Partidul Mișcarea Populară
5	COVEI BOGDAN-CRISTIAN	Partidul Național Liberal
6	CRISTESCU ADRIAN-DANIEL	Alianța Electorală PSD+ALDE DOLJ (PSD)
7	DRÎGNEI DANIEL	Partidul Național Liberal
8	GĂTEJESCU ALEXANDRU-FLORIAN	Partidul Național Liberal
9	GÎDĂR ALEXANDRU	Partidul Național Liberal
10	GÎDEA CONSTANTIN-COSMIN	Partidul PRO ROMÂNIA
11	IRINEI MARIAN-IOAN	Partidul Național Liberal
12	JIANU MIHAELA-ROXANA	Partidul Național Liberal
13	LUICĂ DOREL	Partidul Național Liberal
14	MARIN MARIAN-VIOREL	Alianța Electorală PSD+ALDE DOLJ (PSD)
15	MARINESCU NICU	Partidul Ecologist Român
16	MATEIȚĂ CONSTANTIN-OVIDIU	Alianța Electorală PSD+ALDE DOLJ (PSD)
17	MĂRGĂRIT DORIN-CONSTANTIN	Partidul Național Liberal
18	NAICU DANIEL	Alianța Electorală PSD+ALDE DOLJ (PSD)
19	NEAȚU-BRECIUGĂ MIHAIL-ADRIAN	Alianța Electorală PSD+ALDE DOLJ (PSD)
20	NEDELESCU GHEORGHE	Alianța Electorală PSD+ALDE DOLJ (PSD)
21	NICOLA TEODOR-ALIN	Alianța Electorală PSD+ALDE DOLJ (PSD)
22	NICOLAE GABRIEL	Partidul Național Liberal
23	NISIPEANU MARIAN	Partidul PRO ROMÂNIA
24	PANTILIMON MARIUS-COSMIN	Alianța Electorală PSD+ALDE DOLJ (PSD)
25	PĂSCULESCU VETA	Partidul Național Liberal
26	SCĂRLĂTESCU LUCIAN-CRISTIAN	Alianța Electorală PSD+ALDE DOLJ (PSD)
27	SOARE MIHAI	Partidul Național Liberal
28	SOLOMON ANTONIE	Partidul Ecologist Român
29	STANCIU OCTAVIAN-PAUL	Partidul PRO ROMÂNIA
30	STĂNCULESCU ANIȘOARA	Partidul Mișcarea Populară

31	STĂNESCU NICULINA-EUGENIA	Alianța Electorală PSD+ALDE DOLJ (PSD)
32	TIBERIADE ROMEO	Alianța Electorală PSD+ALDE DOLJ (PSD)
33	TRIȚĂ DAN-ALEXANDRU	Partidul Național Liberal
34	VĂDUVA FĂNEL	Alianța Electorală PSD+ALDE DOLJ (PSD)
35	VELIȘCU CARMEN-ALINA	Alianța Electorală PSD+ALDE DOLJ (PSD)
36	VOICU CLARA	Alianța Electorală PSD+ALDE DOLJ (PSD)

Nota: situație la nivelul lunii februarie 2023

(3) Constituirea Consiliului Judeţean Dolj pentru mandatul 2020-2024 s-a constatat prin Ordinul Prefectului Judeţului Dolj nr. 587/04.11.2020.

(4) Componenţa nominală, perioadele de exercitare a mandatelor președinților Consiliului Județean Dolj, precum şi apartenenţa politică a acestora, începând cu anul 1992, sunt cuprinse în anexa nr. 6.a. la prezentul Statut.

Componenţa nominală, perioadele de exercitare a mandatelor vicepreședinților Consiliului Județean Dolj, începând cu anul 1992, sunt cuprinse în anexa nr. 6.b. la prezentul Statut.

Componenţa nominală, perioadele de exercitare a mandatelor consilierilor județeni ai Consiliului Județean Dolj, începând cu anul 1992, sunt cuprinse în anexa nr. 6.c. la prezentul Statut.

Capitolul III
Căi de comunicaţii

Articolul 7

(1) Raza teritorială a Județului Dolj este tranzitată de următoarele reţele de transport:

a) reţeaua rutieră;
b) reţeaua de căi ferate;
c) reţeaua de căi navigabile interioare şi porturi;
d) reţeaua de aeroporturi;

(2) Reţeaua de transport precizată la alin. (1) lit. a) este prezentată în anexa nr. 7.a. la prezentul Statut.

(3) Reţeaua de transport precizată la alin. (1) lit. b) este prezentată în anexa nr. 7.b la prezentul statut.

(4) Reţeaua de transport precizată la alin. (1) lit. c) este prezentată în anexa nr. 7.c la prezentul statut.

(5) Reţeaua de transport precizată la alin. (1) lit. d) este prezentată în anexa nr. 7.d la prezentul statut.

(6) Pe raza Județului Dolj nu sunt înregistrate rețele de transport combinat.

CAPITOLUL IV
Principalele instituţii care îşi desfăşoară activitatea pe raza teritorială a unităţii administrativ-teritoriale

Pe raza județului Dolj își desfășoară activitatea servicii publice deconcentrate conform anexei nr. 8a la prezentul Statut.

Articolul 8

(1) Reţeaua şcolară a Județului Dolj este formată din totalitatea unităţilor de învăţământ acreditate și autorizate provizoriu. Reţeaua şcolară a unităţilor de învăţământ de stat şi particular preuniversitar se organizează de către autorităţile administraţiei publice locale, cu avizul conform al inspectoratelor şcolare.

(2) La nivelul județului Dolj în anul școlar 2022-2023 funcționează 222 unităţi de învăţământ cu personalitate juridică, de stat și particulare, după cum urmează: 21 grădiniţe de stat; 11 grădinițe particulare; 122 unităţi de învăţământ de stat, cu personalitate juridică, de nivel gimnazial: 29 situate în mediul urban și 93 în rural; 4 unităţi de învăţământ particulare, cu personalitate juridică, de nivel gimnazial, toate situate în mediul urban; 60 licee, colegii și școli postliceale și profesionale, după cum urmează: 47 unități de învățământ de stat (36 de stat în mediul urban și 11 – rural) și 13 particulare (12 de stat în mediul urban și 1 – rural); 4 unităţi de învăţământ special de stat, situate în mediul urban.

(3) Pe raza teritorială a județului Dolj îşi desfăşoară activitatea un număr total de 2 universităţi și o facultate de studii superioare conform anexei nr. 8b la prezentul Statut.

Articolul 9

(1) Domeniul culturii este reprezentat de o structură diversă de unități specializate, distincte sub aspectul activității lor, al structurii organizatorice și al modalităților prin care se adresează publicului. Doljul, în general, și Craiova, în special, sunt definite prin mediul cultural cu o veche și recunoscută tradiție, constituind și în prezent un pol de interes național, datorită unor manifestări de anvergură, organizate în județul nostru. Denumirea instituţiilor de cultură care funcționează la nivelul Județului Dolj, precum şi denumirea manifestărilor culturale, se regăsesc în anexa nr. 8c la prezentul Statut.

(2) Județul Dolj participă la manifestări culturale prin parteneriate si prin alocări din venituri proprii.

Articolul 10

(1) Pe teritoriul Județului Dolj se asigură următoarele forme de asistență medicală:

a) asistenţă medicală profilactică şi curativă;

b) asistenţă medicală de urgenţă;

c) asistenţă medicală de hemotransfuziologie, transfuzie sanguină sau alte servicii de asistenţă medicală şi prestaţii autorizate conform legii.
(2) Județul Dolj participă la finanţarea activităţilor de asistenţă de sănătate publică, din venituri proprii, fonduri externe rambursabile şi nerambursabile, potrivit legii.
(3) Ocrotirea sănătății populației din Județul Dolj, se realizează în cadrul unei rețele de unități sanitare după cum urmează:
a) cabinete medicale ambulatorii ale medicilor de familie şi de alte specialităţi, centre de permanență.
b)unităţi sanitare publice şi private cu paturi.
c) furnizori de îngrijiri la domiciliu.
d) asistență școlară și comunitară.
(4) Lista cu numărul şi denumirea unităţilor prin care se asigură asistenţa medicală la nivelul Județului Dolj este cuprinsă în anexa nr. 8d la prezentul Statut.

Articolul 11
(1) Pe raza teritorială a Județului Dolj se asigură servicii sociale, adică un ansamblul de măsuri și activități realizate pentru satisfacerea necesităților sociale ale persoanei sau familiei, în scop de depășire a unor situații de dificultate, precum și de prevenire a marginalizării și excluziunii sociale, conform Legii asistenței sociale nr. 292/2011 cu modificările și completările ulterioare. Serviciile sociale sunt servicii de interes general şi se organizează în forme/structuri diverse, în funcţie de specificul activităţii/activităţilor derulate şi de nevoile particulare ale fiecărei categorii de beneficiari.
(2) Lista cu tipul serviciilor sociale asigurate în Județul Dolj se regăseşte în anexa nr. 8e la prezentul Statut.

Articolul 12
(1) Pe raza teritorială a Județului Dolj îşi desfăşoară activitatea instituţii de presă în domeniul presei scrise, media on-line şi media audiovizual.
(2) Lista cu denumirea instituţiilor de presă prevăzute la alin. (1) se regăseşte în anexa nr. 8f la prezentul Statut.

Articolul 13
(1) Pe raza teritorială a Județului Dolj îşi desfăşoară activitatea cluburi ale copiilor, cluburi sportiv-şcolare, cluburi studenţeşti, cluburi/asociaţii sportive.
(2) Lista cu denumirea cluburilor prevăzute la alin. (1) se regăseşte în anexa nr. 8g prezentul Statut.

CAPITOLUL V
Funcţiuni economice ale unităţii administrativ-teritoriale

Articolul 14

Judeţul Dolj, considerat înainte de Revoluţie un centru al industriei feroviare şi auto, dar şi un important producător agricol. În prezent, tradiţia celor trei sectoare se continuă în acest judeţ.

Județul Dolj este unul dintre cele mai mari din România, cu o suprafață totală de 7.414 km^2, o populație de circa 600.000 de locuitori și un număr de 111 unități administrativ-teritoriale: 3 municipii (Craiova, Calafat, Băilești), 4 orașe (Filiași, Segarcea, Bechet, Dăbuleni) și 104 comune (cu 378 de sate).

Craiova, oraşul reşedinţă de judeţ a Doljului şi „capitala“ Olteniei, este cunoscut înainte de 1989 ca un pol al industriei feroviare, la fabrica Electroputere din oraş producându-se de-a lungul istoriei 2.400 de locomotive diesel şi peste 1.000 de locomotive electrice. Compania asigura în 1999 locurile de muncă a circa 5.800 de oameni, dar după anul 2001 Electroputere a început să raporteze pierderi, astfel că a fost privatizată în 2008 şi preluată de grupul Al Arrab din Arabia Saudită.

Tradiţia industriei feroviare de la Craiova este continuată în prezent şi de firma Softronic, controlată de patru antreprenori români, care produce locomotive, dar şi trenuri electrice în municipiu.

În afară de locomotive, tot la Craiova se produc de zeci de ani automobile. Dacă în 1977 începea construirea automobilelor de dimensiuni mici Oltcit, în urma unui parteneriat între România şi producătorul francez auto Citroën, după Revoluţie la Craiova au început să se producă maşini sud-coreene Daewoo, printre care Cielo, Leganza sau Matiz.

Legătura istorică a oraşului cu industria auto se menţine şi acum, după ce grupul american Ford a preluat în 2007 fosta uzină Daewoo, iar în prezent fiind preluata de joint-venture-ul Ford Otosan, unul dintre cele mai de succes parteneriate din industria auto la nivel global, fiind totodată cel mai mare producător de vehicule comerciale din Europa.

Multe dintre elementele care conturează specificul județului Dolj la nivel regional și național se constituie și în puncte forte ale județului:

- un aeroport internațional care asigură legătura, prin curse directe, cu importante metropole europene;
- situarea la granița cu Bulgaria și accesul direct la Dunăre, pe o lungime de 150 de kilometri, cu trei porturi fluviale, precum și un pod rutier și feroviar, între Calafat și Vidin;
- infrastructură rutieră generoasă, măsurând peste 2.400 de kilometri, dintre care aproape jumătate reprezintă drumuri județene;
- rețea feroviară cu 225 de kilometri de cale ferată și cea mai mare gară din regiune, la Craiova, situată pe magistrala națională electrificată București-Timișoara;

- acces la rețeaua europeană de transport, Doljul fiind străbătut de două coridoare (Rin – Dunăre și Orient/ Est- Mediteraneean);
- una dintre cele mai ridicate ponderi din România în privința terenurilor cu destinație agricolă (aproape 80 % din suprafața județului);
- rețea de unități educaționale extinsă și diversificată, care include două universități de stat cu tradiție și o universitate privată;
- un număr mare de monumente istorice și un bogat patrimoniu cultural material.

Acestea sunt câteva dintre argumentele care poziționează Doljul drept un județ atractiv, accesibil, cu o largă deschidere către Europa și cu un real potențial. În judetul Dolj activează aproximativ 51.848 de agenti economici, iar forța de muncă a crescut cu 20% în ultimii 10 ani. Principalele domenii de activitate sunt: agricultura cu peste 7400 firme, transport și depozitare cu peste 6600 firme, industria prelucrătoare cu peste 6000 firme, activități profesionale, științifice și tehnice cu peste 5600 firme.

Judeţul Dolj are un potential turistic ridicat, reflectat în numeroase obiective turistice și în existenţa unei game variate de forme de practicare a activităţilor de agrement, acestea fiind prezentate în anexele nr. 9b, 9c și 9d la prezentul Statut.

Rezervaţii naturale şi monumente ale naturii

Pădurea Ciurumela de la Poiana Mare - Este o rezervatie forestiera, cu salcâmi bătrâni, apreciată pentru conţinutul lemnos şi dimensiunile arborilor, unici în Europa. Rezervaţia forestieră se află pe partea dreaptă a drumului naţional Calafat – Bechet – Cernavodă, la circa 5 km de comuna Poiana Mare. Pădurea de salcâm care formează rezervaţia are o vechime de peste 90 de ani şi se întinde pe o suprafaţă de 8 ha.

Punctul fosilifer Bucovăţ - În comuna Bucovăţ se întinde pe o suprafaţă de 4 ha, un important punct fosilifer, cu o bogată faună fosilă de cochilii de moluşte, care datează din Paleolitic, descoperit în anul 1949. Datorită cercetărilor şi studiilor publicate despre fauna fosiliferă de moluşte existentă aici, zona este ocrotită de lege.

Rezervaţia ornitologică de la Ciupercenii Noi (la sud de Calafat) - În apropiere de comuna Ciupercenii Noi se întinde pe o suprafaţă de 500 ha un colţ de luncă care a fost declarată rezervaţie ornitologică în anul 1971. Aici traiesc peste 140 de specii de păsări, unele rare, printre care se numără barza neagră, egreta mică, raţa pestriţă, lişiţa, codobatura albă, stârcul roşu etc. Este singurul loc din lunca Dunarii care a rămas neîndiguit.

Rezervaţia de bujori sălbatici de la Pleniţa - Este unică în Romania.

Păduri - Zona Doljului este presarată cu numeroase păduri cum sunt cele de la Coşoveni (o zonă de vanatoare de căpriori şi fazani la 10 km de Craiova pe DN 6), Radovan (la 30 km de Craiova) sau de la Branişte (cu stejar brumăriu).

Parcul Nicoale Romanescu din Craiova - Realizat după planurile arhitectului francez E.Redont între anii 1900 – 1903, este unul dintre cele mai mari parcuri din ţară (cu o suprafaţă de 90 ha). Aici au fost amenajate sere, un lac cu insule, statui şi un frumos pod suspendat.

Principalele funcţiuni economice, capacităţi de producţie diversificate din sectorul secundar şi terţiar, precum şi din agricultură sunt cuprinse în anexa nr. 9a la prezentul Statut.

CAPITOLUL VI
Bunurile din patrimoniul unităţii administrativ-teritoriale

Articolul 15

(1) Județul Dolj este titularul unui patrimoniu care include toate drepturile şi datoriile ce pot fi evaluate în bani şi aparţin acestuia.

(2) Potrivit art. 136 - „Proprietatea”, din Constituţia României:

a) Proprietatea este publică sau privată.

b) Proprietatea publică este garantată şi ocrotită prin lege şi aparţine statului sau unităţilor administrativ-teritoriale.

c) Bogăţiile de interes public ale subsolului, spaţiul aerian, apele cu potenţial energetic valorificabil, de interes naţional, plajele, marea teritorială, resursele naturale ale zonei economice şi ale platoului continental, precum şi alte bunuri stabilite de legea organică, fac obiectul exclusiv al proprietăţii publice.

d) Bunurile proprietate publică sunt inalienabile. În condiţiile legii organice, ele pot fi date în administrare regiilor autonome ori instituţiilor publice sau pot fi concesionate ori închiriate; de asemenea, ele pot fi date în folosinţă gratuită instituţiilor de utilitate publică.

e) Proprietatea privată este inviolabilă, în condiţiile legii organice.

(3) Conform O.U.G. nr. 57/2019 privind Codul administrativ, cu modificările și completările ulterioare, domeniul public al unui judeţ este alcătuit din bunurile prevăzute în Anexa nr. 3 la Codul administrativ, precum şi din alte bunuri de uz sau de interes public judeţean, declarate ca atare prin hotărâre a consiliului judeţean, dacă nu sunt declarate prin lege ca fiind bunuri de uz sau de interes public naţional.

(4) În conformitate cu art. 861 din Legea nr. 287/2009 privind Codul civil, bunurile din domeniul public de interes judeţean sunt inalienabile, imprescriptibile şi insesizabile, iar proprietatea asupra acestor bunuri nu se stinge prin neuz și nu poate fi dobândită de terți prin uzucapiune sau, după caz, prin posesia de bună-credință asupra bunurilor mobile.

(5) Dreptul de proprietate publică se dobândeşte:

a) prin achiziţie publică, efectuată în condiţiile legii;

b) prin expropriere pentru cauză de utilitate publică, în condițiile legii;

c) prin donaţie sau legat, acceptat în condițiile legii, dacă bunul, prin natura lui sau prin voința dispunătorului, devine de uz ori de interes public;

d) prin convenție cu titlu oneros, dacă bunul, prin natura lui sau prin voința dobânditorului, devine de uz ori de interes public;
e) prin transferul unui bun din domeniul privat al judeţului în domeniul public al acestuia, în condițiile legii;
f) prin alte moduri prevăzute de lege.
(6) Dreptul de proprietate publică al județului se exercită cu respectarea următoarelor principii:
a) principiul priorităţii interesului public;
b) principiul protecţiei şi conservării;
c) principiul gestiunii eficiente;
d) principiul transparenţei şi publicităţii.
(7) Dreptul de proprietate publică este exercitat de Consiliul Județean Dolj, ca autoritate deliberativă, pentru bunurile aparţinând domeniului public sau privat al județului.
(8) Domeniul privat al statului sau al unităţilor administrativ-teritoriale este alcătuit din bunuri aflate în proprietatea lor şi care nu fac parte din domeniul public.
(9) Asupra acestor bunuri, statul sau unităţile administrativ-teritoriale au drept de proprietate privată.
(10) Bunurile care fac parte din domeniul privat al statului sau al unităţilor administrativ-teritoriale se află în circuitul civil şi se supun regulilor prevăzute de Legea nr. 287/2009 privind Codul civil republicată, cu modificările ulterioare, dacă prin lege nu se prevede altfel.
(11) Inventarul bunurilor aflate în patrimoniul public și privat al Județului Dolj este cuprins în anexele nr. 10a, 10b şi 10c la prezentul Statut.
(12) Inventarul bunurilor aflate în patrimoniul Județului Dolj se actualizează ori de câte ori intervin evenimente de natură juridică şi se publică pe pagina de internet a instituției, în secţiunea dedicată acestui statut.

CAPITOLUL VII
Serviciile publice existente

Articolul 16
Serviciile comunitare de utilităţi publice furnizate la nivelul Județului Dolj sunt:
a) serviciul public de alimentare apă şi canalizare, furnizat de S.C. Compania de Apă Oltenia S.A.;
b) serviciul public de alimentare cu energie termică în sistem centralizat, furnizat de TERMO URBAN CRAIOVA SRL, societate înființată prin Hotărârea Consiliului Local al Municipiului Craiova nr. 4/27.10.2015, cu sediul social în Craiova, Str. Alexandru Ioan Cuza nr.1, cu licența SACET nr. 2271/23.06.2021 valabilă până la data de 09.04.2026. (*Sursa ANRE*).
c) serviciul public de transport județean furnizat de operatorii de transport autorizați să presteze serviciul de transport județean:

Nr. crt.	Denumire operator de transport rutier	Cod unic de înregistrare	Adresa sediu social
1	S.C. ALEXTOUR TRANS S.R.L. Moţăţei J16/497/11.06.2002	14687738	Loc. Moţăţei, sat Moțății Gară, jud. Dolj
2	S.C. ANADY COM S.R.L. Gogoşu J16/526/06.04.1995	7262637	Loc. Gogoşu, sat Ştefănel, jud. Dolj
3	S.C. BARAPET TRANS S.R.L. Calafat J16/258/03.03.1997	9286136	Str. C-tin Stere, bl. J15, sc.1, ap.3, loc. Calafat, jud. Dolj
4	S.C. BĂRBOSU FLORIN S.N.C. Orodel J16/933/01.04.1994	5649476	Loc. Orodel, jud. Dolj
5	S.C.BORTRANS S.R.L. Craiova J16/1020/15.11.2002	15015344	Str.V.G.Paleolog, nr. 2, bl. 52B, sc. 1, ap. 10, Craiova, jud. Dolj
6	S.C. CĂTĂ&CRIS S.R.L. Robăneşti J16/503/10.07.2001	14084397	Loc. Robăneşti, sat Lăcrița Mare, jud. Dolj
7	S.C. COST RODY TRANS S.R.L. Craiova J16/1111/30.11.2002	15053143	Sat Sălișteː, str. Principală, nr. 66, loc. Bulzești, jud. Dolj
8	S.C. COSTY TOUR S.R.L. Ţuglui J16/430/18.06.2001	4015052	Loc. Ţuglui, jud. Dolj
9	S.C. EDRAS IMPEX S.R.L. Piscu Vechi J16/730/11.05.1995	7403744	Str. Preot Dinescu Augustin, nr. 5, loc. Piscu Vechi, jud. Dolj
10	S.C. ELY TOUR S.R.L. Plenița J16/327/20.02.2008	23321166	Str. Traian, nr. 17, bl. 15, sc. 1, et. 1, ap. 3, loc. Plenița, jud. Dolj
11	S.C. FANTRANS S.R.L. Dăbuleni J16/164/07.03.2002	14500731	Str. Unirii, nr. 49, loc. Dăbuleni, jud. Dolj
12	S.C. FANY EXTRANS S.R.L. Craiova J16/2996/25.10.1993	5000494	Str. Principală, nr. 732, Predești, jud.Dolj
13	S.C. GAZELA S.R.L. Podari J16/3255/28.11.1994	6489535	Str. Cocioboi, nr. 17, loc. Podari, jud. Dolj
14	S.C. GEOTOUR S.R.L. Rast J16/32/26.01.2002	14406840	Loc. Rast, jud. Dolj

15	S.C. GILTREX S.R.L. Celaru J16/3538/19.12.1994	6661842	Sat Marotinu de Sus, loc. Celaru, jud. Dolj
16	S.C. GOGUŢU TRANS S.R.L. Ciupercenii Noi J16/853/29.04.2004	16376924	Str. Salcâmului, nr.72, loc. Ciupercenii Noi, jud. Dolj
17	S.C. IBRAFLOR COM S.R.L. Craiova J16/829/31.05.2009;	7509231	Str. Bechetului, nr. 63, Malu Mare, jud. Dolj
18	S.C. I.G.M. PROD '94 S.R.L. Bucureşti J40/28934/29.12.1994	7094592	Aleea Mozaicului, nr. 6, bl. B9, sc. B, ap.71,sect. 2, Bucureşti
19	S.C. ILAN COM S.R.L. Piscu Vechi J16/2299/05.08.1994	6124490	Loc. Piscu Vechi, jud. Dolj
20	S.C. INTERURBAN TRANS S.R.L. Bârca J16/1516/18.12.1996	9061923	Loc. Bârca, jud. Dolj
21	S.C. IRIMIR IMPEX J16/2697/1993	RO 4775956	Brazda lui Novac, str. General Dr. Ion Cernătescu, nr. 21, bl. 45 A, sc. 1, ap. 5, Craiova
22	S.C. JAREX COM S.R.L. Segarcea J16/1643/30.11.1995;CUI: 8041715	8041715	Str. Rândunelelor, nr. 3, loc. Segarcea, jud. Dolj
23	S.C. LARIZANA TRANS S.R.L. Craiova J16/256/26.02.1996	8279157	Str. G-ral Dragalina, nr. 95, Craiova, jud. Dolj
24	S.C. LUMIMA TRANS S.R.L. Desa J16/1684/12.12.1995	8040337	Loc. Desa. jud. Dolj
25	S.C. M&T TOMIS S.R.L. Craiova J16/359/29.01.1992	2305540	Str. G-ral Dragalina, nr. 95, Craiova, jud. Dolj
26	S.C. MANTOUR S.R.L. Piscu Vechi J16/366/22.04.2002	14597228	Loc. Piscu Vechi, jud. Dolj
27	S.C. MARIN CXY Com S.R.L. Craiova J16/1187/23.04.1993	4175641	Str. Dezrobirii, nr.127, bl. G26, sc. 1, ap.18, Craiova, jud. Dolj
28	S.C. MARANDRE TOUR S.R.L. Piscu Vechi J16/610/31.05.2010	RO 26997848	Loc. Piscu Vechi, jud. Dolj
29	S.C. MELINESCU TRANSCOM S.R.L. Filiaşi J16/636/24.04.2003	15397635	B-dul Racoţeanu, bl. B3, sc. 1, ap.1, loc. Filiaşi, jud. Dolj

30	S.C. MIHADOR S.R.L. Zăval J16/1221/18.12.2002	15099043	Str. Principală, nr. 11, loc. Gighera, sat Zăval, jud. Dolj
31	S.C. NADOR TRANS S.R.L. Castranova J16/236/22.02.1996 CUI: 8187380	8187380	Loc. Castranova, sat Puţuri, jud. Dolj
32	S.C. NADIRA TRANS S.R.L. Craiova J16/41/10.01.1996	8091829	Str.Victor Gomoiu, nr. 1A, bl.S58, sc. 1, ap. 11, Craiova, jud. Dolj
33	S.C. NAFETIS COM S.R.L. Bulzeşti J16/1118/26.07.1995	7678222	Loc. Bulzeşti, sat Frăţila, nr. 37, jud. Dolj
34	S.C. NEAGTOVO PROD S.R.L. Bratovoieşti J16/626/05.05.1995	7337233	Loc. Bratovoieşti, sat Bădoşi, jud. Dolj
35	S.C. ROVALINI TOUR S.R.L. Craiova J16/725/24.10.2001	14248384	Str. Dr. Victor Papilian, nr. 2, bl. E14, ap .5, Craiova, jud. Dolj
36	S.C. RUX TRANS S.R.L. Ţuglui J16/126/21.02.2001	13743740	Loc. Ţuglui, jud. Dolj
37	S.C. RUXSHERIF EXIM S.R.L. Craiova J16/351/20.03.1997	9349684	Str. Calea Bucureşti, nr. 28, bl. C10, sc. 1, ap.10, Craiova, jud. Dolj,
38	S.C. SADMAR S.R.L. Craiova J16/837/03.09.1998	10997167	Cart. 1Mai, bl. V10, sc. 1, ap. 11, Craiova, jud. Dolj
39	S.C. SAFTOUR TRADING S.R.L. Craiova J16/670/20.11.2000	13590396	B.vd Decebal, nr. 8, Craiova, jud. Dolj
40	S.C. TABANUL S.R.L. Unirea J16/278/05.04.2002	14565250	Loc. Unirea, jud. Dolj
41	S.C. TRANS BĂRBOSU C S.R.L. Orodel J16/140/01.03.2002	14488778	Loc. Orodel, sat Cornu, nr. 115, jud. Dolj
42	S.C. TRANSMIT S.R.L. Celaru J16/372/28.05.2001	13949644	Loc. Celaru, sat Marotinu de Sus, jud. Dolj
43	S.C. VEST CAPITAL IMPEX S.R.L. Pleniţa J16/35/13.01.1993	3084626	Str. Principală, bl. A5, sc. 1, ap.3, loc. Pleniţa, jud. Dolj
44	S.C. VIDARIA S.R.L. Craiova J16/327/14.02.2005	17234006	Str.Arh.C-tin Iotzu, nr.4, bl. 149, sc.1, ap. 10, Craiova, jud. Dolj

Notă:
Contractele de delegare a gestiunii nu sunt încheiate conform Regulamentului (CE) nr. 1370/2007.
*) **) Contractele de delegare a gestiunii și actele adiționale aferente sunt valabile până la data finalizării procedurilor pentru încheierea contractelor de servicii publice, potrivit Regulamentului (CE) nr. 1.370/2007 al Parlamentului European și al Consiliului din 23 octombrie 2007 privind serviciile publice de transport feroviar și rutier de călători și de abrogare a Regulamentelor (CEE) nr. 1.191/69 și nr. 1.107/70 ale Consiliului, cu modificările și completările ulterioare, dar nu mai mult de 30.06.2023
Sursa: Compartimentul Autoritatea Județeană de Transport - februarie 2023

d) serviciul public de salubrizare furnizat de:

Nr. Crt.	**Denumire societate**	**Adresa**
1.	Asocierea IRIDEX GROUP SALUBRIZARE SRL – IRIDEX GROUP SRL	Bucuresti, Sector 1, Sos. Bucuresti-Ploiesti, nr. 9 13, et. 2
2.	SC SALUBRIZARE SEGARCEA SRL	Segarcea, Judetul Dolj Str. Unirii, nr. 52
3.	3R GREEN SRL	Chitila, Judetul Ilfov Str. Fortului nr. 31, Sat Rudeni
4.	SC ECOSUD SA	Bucuresti, Sector 1 Str. Ankara, nr. 3
5.	SALUBRITATE BAILESTI SRL	Bailesti, Judetul Dolj Str. Independentei, nr. 14
6.	SC SALUBRITATE CRAIOVA SRL	Craiova, Judetul Dolj Str. Brestei, nr. 129A

Sursa: ADI ECO DOLJ

Articolul 17
Transportul şi distribuţia energiei electrice de pe raza teritorială a Județului Dolj sunt furnizate de:

Nr. crt.	Denumirea operatorului economic	Codul unic de înregistrare	Adresa sediului social	Nr. licenței valabile/ data acordare	Dată valabilitate	Tipul de energie transportată/ distribuită
1	Compania Națională de Transport al Energiei Electrice	13328043	Municipiul București, sectorul 1, B-dul G-ral	161/22.12.2000	22.12.2025	Transport energie electrică

	“Transelectrica ” S.A.		Gheorghe Magheru, nr. 33			
2	DISTRIBUTIE ENERGIE OLTENIA	14491102	Craiova, Calea Severinului, Nr. 97, parter, etajele 2,3 si 4	457/ 29/04/2002	29/04/2027	Distribuție energie electrică

Articolul 18

Alimentarea cu gaze naturale pe raza teritorială a județului Dolj este asigurată de:

Nr. crt.	Denumirea operatorului economic	Adresa sediului social	Nr. licenței	Tipul de energie transportată/ distribuită
1	SOCIETATEA NAȚIONALĂ DE TRANSPORT GAZE NATURALE TRANSGAZ S.A.	Mediaș, Piața Constantin I. Motas, nr. 1, Județul Sibiu	1933	Transport gaze naturale
2	DISTRIGAZ SUD RETELE	B-dul Marasesti nr.4-6, corp B Sect 4, Bucuresti	1869	Distribuție gaze naturale
3	MEGACONSTRUCT	Piata Unirii, nr. 1, Corp Central, et. 5, spatiul C5.02, Bucuresti	1835	Distribuție gaze naturale
4	PREMIER ENERGY	Str Vasile Alecsandri,nr.4, Str C-tin Daniel, nr. 11, Cladirea A, Zona 1, Et 2 sect 1, Bucuresti	1872	Distribuție gaze naturale
5	ROMGAZ	Mediaș, Piata C.I. Motas, Nr. 4, jud. Sibiu		Distribuție gaze naturale

Articolul 19

Administrarea domeniului public și privat al Județului Dolj se realizează prin intermediul Serviciului Administrarea și Exploatarea Domeniului Public și

Privat al Județului Dolj din cadrul aparatului de specialitate al Consiliului Județean Dolj.

Capitolul VIII
Atribuirea şi schimbarea denumirilor de străzi, pieţe şi de obiective de interes public local

Articolul 20

Schimbarea denumirilor instituţiilor publice şi a obiectivelor de interes judeţean se face prin hotărâre a Consiliului Judeţean, cu avizul consiliului local pe al cărui teritoriu administrativ sunt amplasate instituţiile şi obiectivele în cauză, în conformitate cu prevederile Ordonanţei Guvernului nr. 63/2002 privind atribuirea sau schimbarea de denumiri, aprobată cu modificări prin Legea nr. 48/2003, cu modificările şi completările ulterioare.

CAPITOLUL IX
Societatea civilă, respectiv partidele politice, sindicatele, cultele şi organizaţiile nonguvernamentale care îşi desfăşoară activitatea în unitatea administrativ-teritorială

Articolul 21

(1) Județul Dolj realizează acorduri de cooperare cu organizaţii neguvernamentale, asociaţii şi cluburi sportive, instituţii culturale şi artistice, organizaţii de tineret, în vederea finanţării şi realizării unor acţiuni sau proiecte care vizează dezvoltarea comunităţii.

(2) Județul Dolj acordă o atenţie deosebită proiectelor culturale şi educative cu caracter local, regional, naţional, european şi internaţional, care se încadrează în strategia de dezvoltare a unităţii administrativ-teritoriale.

(3) Județul Dolj acordă finanţări nerambursabile din fondurile bugetului judeţului Dolj alocate pentru activităţi nonprofit de interes judeţean.

(4) Lista cu organizaţiile neguvernamentale care îşi desfăşoară activitatea pe raza teritorială a Județului Dolj se regăseşte în anexa nr. 11a la prezentul Statut.

Articolul 22

(1) Pe teritoriul Județului Dolj îşi desfăşoară activitatea formațiuni politice, înfiinţate în condiţiile Legii partidelor politice nr. 14/2003, republicată, cu modificările şi completările ulterioare.

(2) Lista partidelor politice care îşi desfăşoară activitatea în Județul Dolj se regăseşte în anexa nr. 11b la prezentul Statut.

Articolul 23

(1) Pe teritoriul Județului Dolj îşi desfăşoară activitatea organizaţii sindicale.

(2) Lista organizaţiilor sindicale care îşi desfăşoară activitatea în județ se regăseşte în anexa nr. 11c la prezentul Statut.

Articolul 24

(1) Potrivit Legii nr. 489/2006 privind libertatea religioasă și regimul general al cultelor, cultele recunoscute sunt persoane juridice de utilitate publică. Ele se organizează și funcționează în baza prevederilor constituționale și ale prezentei legi, în mod autonom, potrivit propriilor statute sau coduri canonice. Cultele funcționează cu respectarea prevederilor legale și în conformitate cu propriile statute sau coduri canonice, ale căror prevederi sunt aplicabile propriilor credincioși.

(2) Cultele sunt egale în fața legii și a autorităților publice. Statul, prin autoritățile sale, nu va promova și nu va favoriza acordarea de privilegii sau crearea de discriminări față de vreun cult.(3) Autoritățile publice cooperează cu cultele în domeniile de interes comun și sprijină activitatea acestora.

(3) Lista cultelor este prevăzută în anexa la Legea nr. 489/2006, iar reprezentarea acestora poate fi consultată accesând link-ul: http://culte.gov.ro/?page%20id=57.

(4) Lista cultelor și unităților centrale de cult care solicită sprijin financiar la salarizarea personalului clerical din Județul Dolj cuprinde:

1. Ortodox
2. Romano-Catolic
3. Greco-Catolic
4. Creştin după Evanghelie – Uniunea Bisericilor Creştine după Evanghelie
5. Adventist de Ziua a Şaptea
6. Creştin Penticostal

(3) Lista cu denumirea lăcașelor aparținând cultelor religioase care își desfășoară activitatea în Județul Dolj se regăseşte în anexa nr. 11d la prezentul Statut.

(4) Lista monumentelor istorice situate pe teritoriul Județului Dolj este cuprinsă în Anexa nr. 1 la Ordinul Ministrului Culturii și Cultelor nr. 2.314/2004.

Capitolul X
Participare publică

Articolul 25

Populaţia Județului Dolj este consultată şi participă la dezbaterea problemelor de interes judeţean, astfel:

a) prin intermediul referendumului local, organizat în condiţiile legii;

b) prin intermediul adunărilor cetăţeneşti organizate pe sate, în mediul rural, şi pe cartiere şi/sau zone ori străzi, în mediul urban, după caz;

c) prin dezbaterile publice asupra proiectelor de acte administrative;

d) prin participarea la şedinţele Consiliului Judeţean;
e) prin alte forme de consultare directă a cetăţenilor, stabilite prin regulamentul de organizare şi funcţionare al Consiliului Județean.

Articolul 26

În funcţie de obiectul referendumului local, modalitatea de organizare şi validare a acestuia se realizează cu respectarea prevederilor Legii nr. 3/2000 privind organizarea şi desfăşurarea referendumului, cu modificările şi completările ulterioare, sau ale Ordonanţei de urgenţă a Guvernului nr. 57/2019, cu modificările şi completările ulterioare, după caz.

Capitolul XI
Cooperare sau asociere

Articolul 27

Județul Dolj se asociază sau cooperează, după caz, cu persoane juridice de drept public sau de drept privat române sau străine, în vederea finanţării şi realizării în comun a unor acţiuni, lucrări, servicii sau proiecte de interes public local cu respectarea prevederilor art. 89 din Ordonanţa de urgenţă a Guvernului nr. 57/2019, cu modificările şi completările ulterioare.

Articolul 28

(1) Județul Dolj aderă la asociaţii naţionale şi internaţionale ale autorităţilor administraţiei publice locale, în vederea promovării unor interese comune.
(2) Lista cu denumirea înfrăţirilor, cooperărilor sau asocierilor încheiate de Județul Dolj se regăseşte în anexa nr. 12a. la prezentul Statut.
(3) Lista cu denumirea asociațiilor din care face parte Județul Dolj se regăsește în anexa nr. 12.b. la prezentul Statut.

Articolul 29

Programele, proiectele sau activităţile, după caz, a căror finanţare se asigură din bugetul local, prin care se promovează/consolidează elemente de identitate locală de natură culturală, istorică, obiceiuri şi/sau tradiţii, se regăsesc în anexa nr. 13 la prezentul Statut.

Capitolul XII
Dispoziţii tranzitorii şi finale

Articolul 30

Anexele nr. 1 - 13 fac parte integrantă din prezentul Statut.

Articolul 31

Orice modificare care are ca obiect modificarea prezentului Statut al Județului Dolj sau a anexelor acestuia se realizează numai prin hotărâre a Consiliului Județean Dolj.

Anexa nr. 1 la Statutul Județului Dolj

STEMA JUDEȚULUI DOLJ

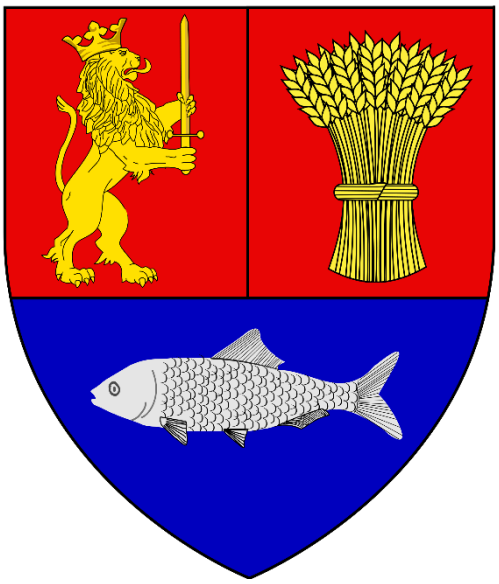

Descrierea şi semnificaţiile elementelor însumate ale stemei Judeţului Dolj

Descrierea stemei:

Stema judeţului Dolj se compune dintr-un scut triunghiular cu marginile rotunjite, tăiat şi retezat.

În cartierul unu, în câmp roşu, un leu rampant, încoronat, de aur, armat şi limbat cu negru, ţinând o sabie de aur, în pal.

În cartierul doi, în câmp roşu, un snop de grâu, de aur.

În cartierul trei, în câmp albastru, un peşte de argint, orientat spre dreapta.

Semnificaţia elementelor însumate:

Leul este vechiul simbol al Olteniei, ca provincie istorică românească, şi este un corolar al virtuţilor locuitorilor acestor meleaguri.

Snopul de grâu reprezintă bogăţia acestui judeţ şi ocupaţia tradiţională a locuitorilor săi.

Peştele este un element heraldic tradiţional, înscris în vechea stemă interbelică a judeţului, şi reprezintă bogăţia apelor acestei zone, iar prin extrapolare poate deveni un simbol al agilităţii oamenilor de pe aceste meleaguri.

DISTRIBUTIA TERENULUI ARABIL IN JUDETUL DOLJ

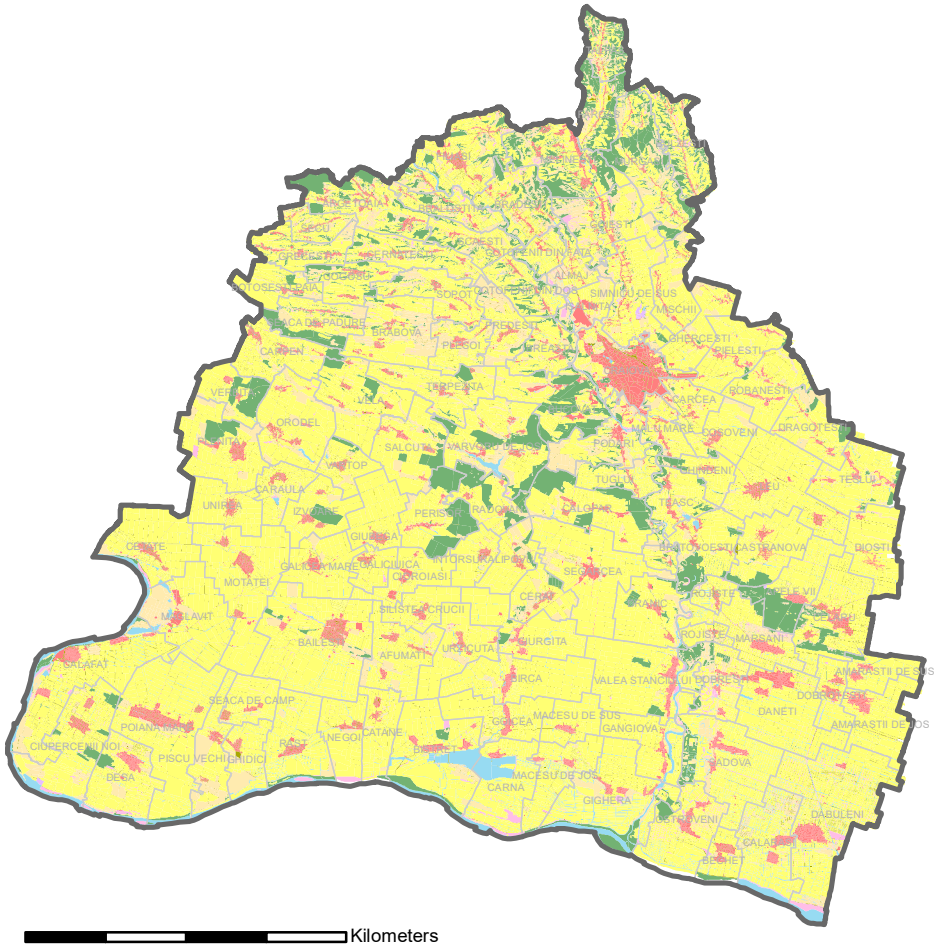

DISTRIBUTIA TERENULUI AGRICOL IN JUDETUL DOLJ

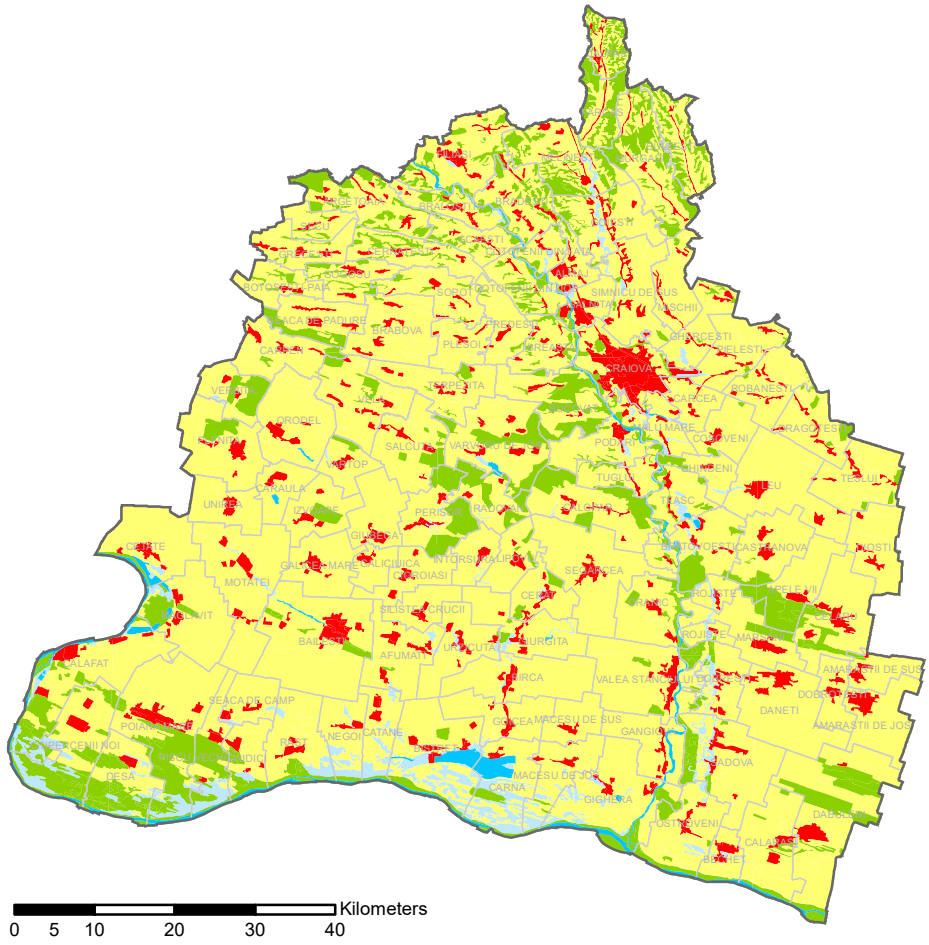

Nr Crt	UAT	Suprafata Intravilan OCPI	Suprafata Extravilan	Suprafata UAT (Ha)
1	CRAIOVA	7275.33	921.60	8196.93
2	BAILESTI	1353.03	15010.26	16363.29
3	CALAFAT	1054.8	12749.85	13804.65
1	BECHET	623.17	2303.5	2926.67
2	DABULENI	1048.2	17255.67	18303.87
3	FILIASI	971.05	9036.81	10007.86
4	SEGARCEA	663.97	11337.78	12001.75
1	AFUMATI	422.52	6530.13	6952.65
2	ALMAJ	594.85	2154.79	2749.64
3	AMARASTII DE JOS	723.35	5497.5	6220.85
4	AMARASTII DE SUS	397	3091.28	3488.28
5	APELE VII	284.6	6192.31	6476.91
6	ARGETOAIA	772.11	7661.52	8433.63
7	BISTRET	494.51	11725.67	12220.18
8	BARCA	363.6	8461.64	8825.24
9	BOTOSESTI-PAIA	125.27	2811.83	2937.10
10	BRABOVA	417.17	7547.89	7965.06
11	BRADESTI	588.14	5751.1	6339.24
12	BRALOSTITA	355.61	3688.94	4044.55
13	BRATOVOESTI	663.79	5842.44	6506.23
14	BREASTA	510.33	3918.12	4428.45
15	BUCOVAT	664.45	7693.19	8357.64
16	BULZESTI	487.12	5787.31	6274.43
17	CALOPAR	486.09	8731.34	9217.43
18	CARAULA	255.86	3335.57	3591.43
19	CARPEN	414.04	5854.06	6268.10
20	CASTRANOVA	276.01	6531.11	6807.12
21	CATANE	259.49	4407.92	4667.41
22	CALARASI	590.77	8160.14	8750.91
23	CARCEA	1900.55	1351.68	3252.23
24	CARNA	147.5	8271.26	8418.76
25	CELARU	871.22	8653.71	9524.93
26	CERAT	379.15	3813.73	4192.88
27	CERNATESTI	344.24	5391.23	5735.47
28	CETATE	392.2	8284.9	8677.10
29	CIOROIASI	346.75	4187.76	4534.51
30	CIUPERCENII NOI	616.01	10006.44	10622.45
31	COSOVENI	623.79	3771.28	4395.07
32	COTOFENII DIN DOS	338.06	4218.84	4556.90
33	COTOFENII DIN FATA	351.47	2087.05	2438.52
34	DANETI	915.84	9401.25	10317.09
35	DESA	339.44	7291.89	7631.33
36	DIOSTI	449.5	5833.69	6283.19
37	DOBRESTI	410.33	5219.83	5630.16

38	DOBROTESTI	392.3	2933.67	3325.97
39	DRAGOTESTI	426.32	5455.62	5881.94
40	DRANIC	447.55	7605.92	8053.47
41	FARCAS	305.98	4450.41	4756.39
42	GALICEA MARE	497.14	5388.14	5885.28
43	GALICIUICA	182.5	2304.03	2486.53
44	GHERCESTI	986.44	4019.08	5005.52
45	GHIDICI	279	4240.81	4519.81
46	GHINDENI	296.5	2704.48	3000.98
47	GIGHERA	496.9	12593.94	13090.84
48	GIUBEGA	328.17	5070.46	5398.63
49	GIURGITA	421.12	6894.46	7315.58
50	GANGIOVA	297.29	5464.56	5761.85
51	GOGOSU	280.65	4029.75	4310.40
52	GOICEA	339.95	5530.02	5869.97
53	GOIESTI	741.45	7101.62	7843.07
54	GRECESTI	386.8	4437.93	4824.73
55	ISALNITA	993.4	2189.1	3182.50
56	IZVOARE	260	4899.13	5159.13
57	INTORSURA	209.7	2950.82	3160.52
58	LEU	1060	10282.38	11342.38
59	LIPOVU	256.05	3811.01	4067.06
60	MACESU DE JOS	261.2	5523.4	5784.60
61	MACESU DE SUS	203.13	3470.5	3673.63
62	MAGLAVIT	511.91	9382.39	9894.30
63	MALU MARE	1577	1513.5	3090.50
64	MELINESTI	817.77	8109.12	8926.89
65	MISCHII	623.65	4567.96	5191.61
66	MARSANI	504.52	6115.17	6619.69
67	MOTATEI	697.1	12160.98	12858.08
68	MURGASI	555.35	9432.78	9988.13
69	NEGOI	255	4795.93	5050.93
70	ORODEL	644.52	8445.69	9090.21
71	OSTROVENI	664	7543.97	8207.97
72	PERISOR	378.02	6578.03	6956.05
73	PIELESTI	1353.84	5214.85	6568.69
74	PISCU VECHI	331.61	5426	5757.61
75	PLENITA	584.14	8305.74	8889.88
76	PLESOI	255.77	3776.49	4032.26
77	PODARI	984.82	5728.09	6712.91
78	POIANA MARE	1295.78	15139.29	16435.07
79	PREDESTI	394.4	3907.58	4301.98
80	RADOVAN	284.85	4629.26	4914.11
81	RAST	315.27	7841.6	8156.87
82	ROBANESTI	1010.93	4947.67	5958.60
83	ROJISTE	254.15	3049.18	3303.33
84	SADOVA	715.17	10475.12	11190.29
85	SALCUTA	414.67	7160.74	7575.41

86	SCAESTI	311.97	3621.97	3933.94
87	SEACA DE CAMP	285.32	3358.49	3643.81
88	SEACA DE PADURE	308	5436.02	5744.02
89	SECU	217.2	2699.84	2917.04
90	SILISTEA CRUCII	207.59	3271.5	3479.09
91	SIMNICU DE SUS	1550.31	6564.97	8115.28
92	SOPOT	358.07	5180.49	5538.56
93	TALPAS	213.39	3616.54	3829.93
94	TEASC	632.63	4213.43	4846.06
95	TERPEZITA	383	6282.23	6665.23
96	TESLUI	481.21	6946.02	7427.23
97	TUGLUI	284.2	3538.76	3822.96
98	UNIREA	373	4407.18	4780.18
99	URZICUTA	560.25	5533.28	6093.53
100	VALEA STANCIULUI	637.5	10435.25	11072.75
101	VELA	354.35	7897.77	8252.12
102	VERBITA	161.7	4349.28	4510.98
103	VARTOP	228	3056.23	3284.23
104	VARVORU DE JOS	573.61	10227.03	10800.64
	TOTAL	**65457.36**	**676010.46**	**741467.82**

Anexa nr. 3 la Statutul Județului Dolj

DENUMILE RÂURILOR, LACURILOR, MLAŞTINILOR ȘI APELOR SUBTERANE, PRECUM ȘI A FAUNEI ŞI FLOREI DE PE RAZA TERITORIALĂ A JUDEȚULUI DOLJ

Relieful Județului Dolj cuprinde zona de luncă a Dunării, câmpie și zona de deal. Pornind din sudul spre nordul județului, altitudinea crește în trepte de la 30 la 350 m față de nivelul mării. În sudul județului Dolj este prezentă cea mai mare suprafață nisipoasă din țară, stoparea degradării solului și stabilizarea solurilor nisipoase fiind necesare pentru ca, pe viitor, solurile nisipoase să nu devină o amenințare. De altfel, solurile nisipoase ameliorate, populate cu podgorii, pot prezenta și un interes turistic ridicat, pe teritoriul județului fiind prezente mai multe podgorii renumite.

În același timp, Lunca Dunării prezintă un real potențial turistic atât din perspectivă peisagistică, piscicolă sau științifică, cât și din punctul de vedere al transportului turistic și de agrement.

Județul Dolj aparține zonei climatice temperate, cu influențe mediteraneene datorită poziției sud-vestice. Clima este mai caldă decât în centrul și nordul țării datorită poziției și caracterului depresionar al terenului poziționat în apropierea curburii lanțului muntos carpato-balcanic. Temperatura medie multianuală variază de la 11,2 - 12°C în sectorul de câmpie, la 9,9 - 10,3°C în sectorul Piemontului Bălăciței și al Dealurilor Amaradiei.

Cantitățile medii anuale de precipitații variază de la 521,3 mm la Calafat, 543,9 mm la Băilești, 596,8 mm la Craiova și 569,9 mm la Bâcleș. Lunile în care este înregistrat deficit de umiditate sunt caracteristice perioadei mai-septembrie.2

Rețeaua hidrografică a județului Dolj este alcătuită din ape de suprafață și ape subterane. Pe teritoriul județului se întâlnesc cele mai importante tipologii de ape de suprafață: râuri, lacuri, iazuri. Principalele ape curgătoare sunt fluviul Dunărea, care curge între Cetate și Dăbuleni și râul Jiu, care străbate județul de la Filiași la Zăval pe o distanță de 154 km. Printre cele mai importate lacuri și iazuri, cu valoare pentru potențialul turistic al județului, menționăm lacul de agrement Bistreț, fiind lacul cu cea mai mare suprafață din județ, precum și lacurile Fântâna Banului, Maglavit, Golenți și Ciuperceni. Din punct de vedere al stării ecologice, calitatea apelor de suprafață este considerată ca fiind moderată și bună.

Județul dispune și de o rețea de ape subterane, dependente de precipitațiile lichide și solide de pe parcursul fiecărui anotimp, ce reprezintă o resursă

importantă pentru irigații, industrie și pentru alimentarea populației. Starea chimică a apelor subterane care fac parte din rețeaua hidrografică a județului Dolj este considerată ca fiind bună.

În comunele Urzicuța și Gighera există și resurse de ape minerale, însă acestea sunt insuficient exploatate. Nămolul din mini-delta Gighera și apa sulfuroasă au proprietăți curative pentru numeroase afecțiuni, printre care, afecțiuni ale sistemului nervos periferic, afecțiuni post-traumatice ale membrelor, afecțiuni dermatologice cronice etc.3

Vegetația predominantă în județul Dolj este caracteristică zonei de stepă, cea mai mare parte a teritoriului fiind acoperită de lanuri agricole. Deși în trecut Câmpia Olteniei era acoperită de păduri de stejar ce alternau cu stufărișuri, din cauza influențelor climatice și a intervențiilor umane din ultimii ani, învelișul vegetal s-a modificat, fiind prezente puține locuri în care se mai pot observa păduri. Cu toate acestea, în zona Ciupercenii Noi și Apele Vii se regăsesc păduri de salcâm, iar la Verbița, Murgași și Branițte predomină pădurile întinse de stejar. Pădurile reprezintă obiective turistice importante, precum cele de la Coșoveni, unde se află o zonă de vânătoare de căpriori și fazani la o distanță de 10 km de Craiova pe DN 6, în zona Radovan, aflată la 30 km de Craiova, sau cele de la Branițte, unde este prezent stejarul brumăriu (specie identificată în România în anul 1936).

În ceea ce privește fauna, dintre speciile care populează regiunile de luncă predomină lișița, barza, egreta precum și unele specii de rozătoare. Fauna terestră și acvatică a județului Dolj a suferit modificări ca urmare a vânatului și pescuitului abuziv. Astfel, unele dintre speciile care erau prezente pe teritoriul județului au dispărut sau se regăsesc în număr mai redus.

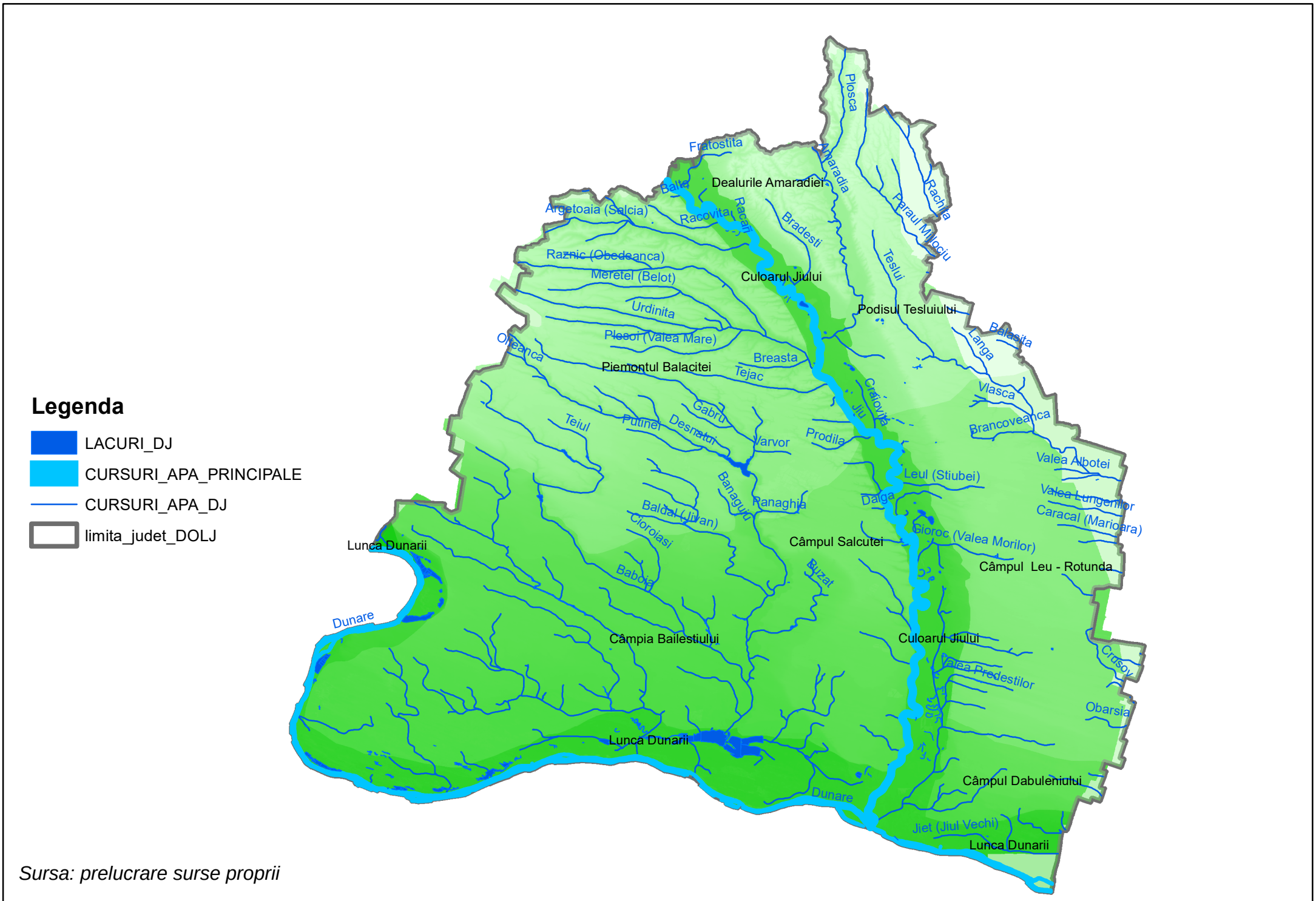

Sursa: prelucrare surse proprii

Anexa nr. 4 la Statutul Județului Dolj

EVOLUȚIA ISTORICĂ A JUDEȚULUI DOLJ

Teritoriul actual al Județului Dolj reprezintă un tezaur arheologic întrucât în arealul său au fost scoase la iveală urmele a nenumărate aşezări omeneşti care atestă locuirea acestor meleaguri din cele mai îndepărtate timpuri. Neoliticul (milen. 4–3 î.Hr.) este bine reprezentat prin vestigiile descoperite în arealele localit. Şimnicu de Jos, Cârcea, Rast, Sălcuţa ş.a., aceasta din urmă fiind şi aşezarea eponimă a unei culturi specifice de la sf. milen. 4 şi începutul milen. 3 î.Hr. Tranziţia de la Neolitic la Epoca bronzului (2500–1800 î.Hr.) este sugestiv ilustrată de cultura materială Coţofeni ale cărei urme au fost descoperite în raza com. Coţofenii din Dos.

Din Epoca mijlocie a bronzului au fost scoase la lumina zilei bogate vestigii (ceramică decorată, figurine feminine cu rochii clopot etc.) din marea necropolă de la Cârna – fostul sat Dunăreni (jumătatea milen. 2 î.Hr.), precum şi din aşezarea eponimă descoperită pe teritoriul satului Verbicioara, com. Verbiţa, datând din sec. 16–13 î.Hr.

Din prima Epocă a fierului/Hallstatt (sec. 9–6 î.Hr.) au fost identificate urme puternice în arealul satului Basarabi (aparţinând municipiului Calafat) care a şi dat numele culturii materiale Basarabi răspândită pe cea mai mare parte a teritoriul României.

În a doua Epocă a fierului/La Tène (sec. 5 î.Hr.-1 d.Hr.) numărul aşezărilor geto-dace din perimetrul actual al Județului Dolj era foarte mare, urme materiale din această perioadă fiind identificate în localit. Şimnicu de Jos, Făcăi, Craiova (Pelendava), Balta Verde, Işalniţa, Mofleni ş.a. După cucerirea Daciei de către romani (105–106), de-a lungul drumurilor strategice care se îndreptau spre Sarmizegetusa, a luat naştere un număr impresionant de castre (Bistreţ, Desa, Căciulăteşti, Răcarii de Jos ş.a.) şi aşezări civile (Bârca, Viişoara, Leu, Galicea Mare, Moţăţei ş.a.).

Din rândul numeroaselor aşezări, Craiova s-a dezvoltat în mod deosebit, devenind, în 1492, reşed. banilor Olteniei (funcţie pe care a menţinut-o până în 1761, când reşedința a fost mutată la Bucureşti) şi cel mai important oraş din această zonă, ajungând în sec. 17–18 al doilea oraş ca importanţă al Ţării Româneşti (după Bucureşti).

În sec. 15, printre judeţele Olteniei apare consemnat documentar Judeţul de Baltă, care îngloba în cea mai mare parte „fâşia de câmpie din lungul Dunării, cu lunca cea largă şi plină de mari şi nenumărate lacuri din jos de Calafat” – deci o mare suprafață din teritoriul actual al Județului Dolj.

La începutul sec. 16, în locul Judeţului de Baltă apare o altă unitate administrativă, numită Jiul de Jos – devenită mai târziu Dolj. După unii

specialişti, originea denumirii Dolj, derivă din combinarea cuvântului slav dolji sau dolje (care înseamnă jos, de jos) cu numele râului Jiu care străbate aceste ţinuturi, rezultând, astfel, denumirea de Jiul de Jos. În anul 1700, acest judeţ apare consemnat cartografic, pentru prima oară, pe o hartă întocmită de Stolnicul Constantin Cantacuzino, cu numele Jiul inferior, alături de celelalte patru judeţe din Oltenia (Mehedinţi, Vâlcea, Romanaţi şi Jiul superior sau Județului Gorj de astăzi).

Cu acest nume – Jiul inferior – judeţul respectiv a fost preluat şi introdus de către cartograful austriac Fr. Schwantz pe o hartă întocmită de el în 1723, pe care sunt consemnate nu numai numele judeţelor, ci şi stemele acestora (Doljul de azi, sau Jiul inferior de atunci, având ca emblemă un peşte) şi plăşile din care erau alcătuite (patru la număr).

Ulterior, dimensiunile şi forma județului au fluctuat ajungând să cuprindă 10 plăşi în 1815, 7 plăşi în 1872, 10 plăşi în 1892, iar sub forma stabilită de reorganizarea administrativ teritorială din 1 ian. 1926 (8 plăşi şi o suprafață de 6 540 km2) a evoluat până la 8 septembrie 1950, când, în urma restructurării, fostul Județ Dolj a fost inclus, alături de porţiuni ale altor judeţe limitrofe, în regiunea Oltenia, cu 13 raioane şi o suprafață totală de 20 300 km^2.

Prin Legea nr. 2 din 17 febr. 1968, referitoare la organizarea administrativă teritorială a României, a fost reînfiinţat Județul Dolj, constituit în prezent din 7 oraşe (din care trei sunt municipii (Craiova, Băileşti şi Calafat), 104 comune, 378 de sate (din care 14 sate aparţin oraşelor şi municipiilor) şi cinci localități componente ale municipiilor.

POPULAŢIA REZIDENTĂ PE MUNICIPII, ORAȘE ȘI COMUNE, LA 1 DECEMBRIE 2021, RPL, REZULTATE PROVIZORII - JUDEŢUL DOLJ

Cod SIRUTA	Denumire localitate	Populația rezidentă - municipii, orașe și comune - persoane
A	B	1
	TOTAL DOLJ	599442
69900	MUNICIPIUL CRAIOVA	234140
70316	MUNICIPIUL BĂILEȘTI	15928
70352	MUNICIPIUL CALAFAT	13807
70879	ORAȘ BECHET	4355
72007	ORAȘ DĂBULENI	10333
70414	ORAȘ FILIAȘI	15031
70502	ORAȘ SEGARCEA	7356
70520	AFUMAȚI	2646
70566	ALMĂJ	1792
70637	AMĂRĂȘTII DE JOS	5132
70673	AMĂRĂȘTII DE SUS	1541
70726	APELE VII	1804
70744	ARGETOAIA	4331
70940	BÂRCA	3720
70897	BISTREȚ	4211
70968	BOTOȘEȘTI-PAIA	585
70986	BRABOVA	1418
71055	BRĂDEȘTI	4248
71126	BRALOȘTIȚA	3602
71199	BRATOVOEȘTI	3230
71260	BREASTA	4201
69964	BUCOVĂȚ	4011
71340	BULZEȘTI	1269
71607	CĂLĂRAȘI	5195
71457	CALOPĂR	3667
71518	CARAULA	2276
74859	CÂRCEA	4644
74867	CÂRNA	1110
71536	CARPEN	2063
71572	CASTRANOVA	3341
74842	CATANE	1959
71634	CELARU	3929
71698	CERĂT	4191
71723	CERNĂTEȘTI	1559
71787	CETATE	4572
71812	CIOROIAȘI	1463
71858	CIUPERCENII NOI	5003
71885	COȘOVENI	3238

Cod SIRUTA	Denumire localitate	Populația rezidentă - municipii, orașe și comune - persoane
A	B	1
71910	COȚOFENII DIN DOS	2191
74875	COȚOFENII DIN FAȚĂ	2121
71956	DANEȚI	5131
72034	DESA	4609
72052	DIOȘTI	2534
72098	DOBREȘTI	2015
74883	DOBROTEȘTI	1406
72150	DRĂGOTEȘTI	1899
72221	DRĂNIC	2260
72276	FĂRCAȘ	2047
72383	GALICEA MARE	3962
74891	GALICIUICA	1310
72409	GHERCEȘTI	2132
74907	GHIDICI	2437
74915	GHINDENI	1843
72463	GIGHERA	2899
72579	GÂNGIOVA	2312
72506	GIUBEGA	1782
72533	GIURGIȚA	2730
72604	GOGOȘU	523
72640	GOICEA	2354
72677	GOIEȘTI	3138
72819	GRECEȘTI	1497
74923	ÎNTORSURA	1291
70094	IȘALNIȚA	4042
72882	IZVOARE	1321
72926	LEU	4035
72953	LIPOVU	3208
72980	MĂCEȘU DE JOS	1172
73013	MĂCEȘU DE SUS	1088
73031	MAGLAVIT	3938
73068	MALU MARE	7548
73317	MÂRȘANI	3941
73102	MELINEȘTI	3390
73246	MISCHII	1782
73335	MOȚĂȚEI	5920
73371	MURGAȘI	2191
73460	NEGOI	2298
73503	ORODEL	2147
73567	OSTROVENI	4451
73594	PERIȘOR	1606
73629	PIELEȘTI	4666
73665	PISCU VECHI	2370
73709	PLENIȚA	4156
74931	PLEȘOI	1158
70110	PODARI	6949

Cod SIRUTA	Denumire localitate	Populația rezidentă - municipii, orașe și comune - persoane
A	B	1
73736	POIANA MARE	9047
73772	PREDEȘTI	1770
73852	RADOVAN	1150
73905	RAST	3198
73923	ROBĂNEȘTI	2164
74949	ROJIȘTE	2498
73996	SADOVA	8361
74028	SĂLCUȚA	2032
74073	SCĂEȘTI	2101
74108	SEACA DE CÂMP	1631
74135	SEACA DE PĂDURE	781
74171	SECU	1041
74224	SILIȘTEA CRUCII	1248
70174	ȘIMNICU DE SUS	5733
74242	SOPOT	1646
74956	TĂLPAȘ	1049
74322	TEASC	3059
74359	TERPEZIȚA	1360
74411	TESLUI	2110
74509	ȚUGLUI	2734
74536	UNIREA	3350
74554	URZICUȚA	2870
74581	VALEA STANCIULUI	4806
74732	VÂRTOP	1666
74750	VÂRVORU DE JOS	2641
74616	VELA	1639
74705	VERBIȚA	1056

Anexa nr. 6a la Statutul Județului Dolj

PREȘEDINȚII CONSILIUL JUDEȚEAN DOLJ
PERIOADA/PERIOADELE DE EXERCITARE A MANDATELOR

Tudor Rădulescu	18.04.1992 – 22.06.1996
Ion Voiculescu	22.06.1996 - 26.06.2000
Ion Voiculescu	26.06.2000 – 29.06.2004
Ion Prioteasa	29.06.2004 – 20.06.2008
Ion Prioteasa	20.06.2008 – 26.06.2012
Ion Prioteasa	26.06.2012 – 23.06.2016
Ion Prioteasa	23.06.2016 - 16.11.2020
Dorin-Cosmin Vasile	16.11.2020 - prezent

Anexa nr. 6b Statutul Județului Dolj

VICEPREȘEDINȚII CONSILIUL JUDEȚEAN DOLJ - PERIOADA/PERIOADELE DE EXERCITARE A MANDATELOR

Marinescu Nicolae	18.04.1992 -22.06.1996
Florea Ionel	18.04.1992 - 28.07.1995
Rădulescu Tudor	22.06.1996 – 26.06.2000
Cioboiu Adrian	22.06.1996 – 26.06.2000
Diaconeasa Marin	26.06.2000 – 29.06.2004
Petrescu Petre	26.06.2000 - 29.06.2004
Dascălu Constantin	29.06.2004 – 20.06.2008
Odolbașa Victor	29.06.2004 - 20.06.2008
Iovan Cristinel Nicușor Leonard	20.06.2008 - 26.06.2012
Mogoș Dan-Lucian-Stefan	20.06.2008 - 26.06.2012
Iovan Cristinel Nicușor Leonard	26.06.2012 - 25.02.2016
Ivanovici Laurențiu	26.06.2012 – 30.04.2014
Tănăsescu Alina Elena	30.04.2014 – 23.06.2016
Tănăsescu Alina Elena	23.06.2016 - 26.01.2017
Vasile Dorin Cosmin	23.06.2016 – 16.11.2020
Bică Oana Claudia	26.01.2017 – 16.11.2020
Neațu-Breciugă Mihail-Adrian	16.11.2020 – prezent
Solomon Antonie	16.11.2020 - prezent

Anexa nr. 6c la Statutul Județului Dolj

COMPONENŢA NOMINALĂ, PERIOADA/PERIOADELE DE EXERCITARE A MANDATELOR ALEȘILOR LOCALI

CONSILIERI JUDEȚENI

Consilieri judeţeni 1992-1996	
1	Rădulescu Tudor
2	Marinescu Nicolae
3	Florea Ionel
4	Bondari Andrei
5	Nedelescu Grigore
6	Ghiță Cireșica
7	Popeci Constantin
8	Simanschi Victor
9	Nemet Ion
10	Dobrița Mihail
11	Cojocaru Ion
12	Calmîc Mihai
13	Negrescu Ion
14	Saliu Constantin
15	Seseanu Aurel
16	Cotulbea Gabriel
17	Anghel Dănuț
18	Mîndruleanu Constantin
19	Ciună Simion
20	Busuioc Ion
21	Radu Alexandru
22	Șerban Madlen
23	Cristofir Marius
24	Bucur Mircea
25	Martinovici Milan
26	Ionescu Bogdan
27	Ionescu Silviu
28	Bîzoi Petre
29	Văduva Nicolae
30	Roșca Ion
31	Boju Maria
32	Botea Ion

33	Ilie Mihai
34	Firoiu Ion
35	Grigorașcu Constantin
36	Păduraru Mihai
37	Vasile Marcel
38	Nedu Dan
39	Trăilă Anghel
40	Diaconeasa Marin
41	Beldiman Dimitrie-Vladimir
42	Stuparu Virgil
43	Pascu Andrei Florian
44	Codreș Teclu
45	Chiosa Mihai
46	Mihalcea Ioan
47	Marinescu Nicu
48	Bala Ion
49	Avram Cezar Gabriel

Consilieri judeţeni 1996-2000	
1	Voiculescu Ion
2	Țugui Emil
3	Radu Constantin
4	Florea Ionel
5	Pițurcă Aurel
6	Călin Ion
7	Lilieceanu Maria
8	Mială Ion
9	Marinescu Nicu
10	Bogdan Florin
11	Firoiu Ion
12	Oprea Mario Ovidiu
13	Savin Radu Ion
14	Ionescu Silviu
15	Cornea Ion Marcel
16	Văduva Nicolae
17	Gross Nicolae
18	Roșca Ioan
19	Ocroteală Iulian
20	Bică Victor

21	Mandache Ilie
22	Neremzoiu Corneliu
23	Cioboiu Adrian
24	Beldiman Dimitrie Vladimir
25	Fotolescu Ion
26	Rădulescu Tudor
27	Popeci Constantin
28	Mîndruleanu Constantin
29	Marinescu Nicolae
30	Sabetay Corneliu
31	Duță Marian
32	Gagea Vladimir
33	Bondari Andrei
34	Ștefănescu Victor
35	Oprițescu Constantin
36	Grigorașcu Constantin
37	Costache Nicolaie
38	Rotaru Velișcu Nirvana Augustina
39	Iliescu Alexandru
40	Preda Marin
41	Codreși Teclu
42	Tudora Mihai George
43	Răduț Ion
44	Busuioc Alexandru
45	Bugeac Valentin
46	Petrescu Iterie
47	Nistor Constantin
48	Dobrescu Maria Antoaneta
49	Ruta Adrian Tiberiu

Consilieri judeţeni 2000-2004	
1	Voiculescu Ion
2	Călin Ion
3	Dobrescu Maria Antoaneta
4	Pițurcă Aurel
5	Diaconeasa Marin
6	Radu Constantin
7	Zgonea Valeriu Ștefan
8	Bratu Ștefan

9	Vieru Laurențiu Grigore
10	Magla Dan Iulius
11	Niță Eugenia
12	Nedu Dan
13	Georgescu Eugen
14	Ecobici Constantin
15	Nicoli Marin
16	Popa Liana Mariana
17	Rădulescu Tudor
18	Marinescu Nicolae
19	Bondari Andrei
20	Popeci Constantin
21	Sabetay Corneliu
22	Vișan Gelu
23	Nicolaescu Leonida Nicolae
24	Mîndruleanu Constantin
25	Petrescu Petre
26	Moraru Florea
27	Mateescu Pantelimon
28	Mayer Constantin
29	Nistor Constantin
30	Georgescu Adrian Miron
31	Iliescu Alexanru
32	Caminof Constantin
33	Firoiu Ion
34	Roșca Mugur Adrian
35	Mândrilă Adrian
36	Enii Laviniu Dumitru
37	Odolbașa Victor
38	Pîrvuleasa Dumitru
39	Duță Marian
40	Stănescu Corneliu
41	Lungu Marin
42	Cioboiu Adrian
43	Busuioc Alexandru
44	Șerbănoiu Constantin
45	Răducănoiu Constantin
46	Radu Alexandru
47	Oprițescu Constantin
48	Stancu Elena

49	Draga Gheorghe
50	Luică Dorel
51	Șerbănoiu Elena
52	Vlăduț Roberto Alin
53	Marica Tudor
54	Buzatu Nicolae

Consilieri judeţeni 2004-2008	
1	Anghel Ion
2	Luică Dorel
3	Bratu Ștefan
4	Bușoi Diana Maria
5	Buzatu Dan Horațiu
6	Calangiu Cristina Mariana
7	Cioboiu Adrian
8	Daniliuc Gheorghe
9	Dascălu Constantin
10	Diaconeasa Marin
11	Drăguleasa Nicolaie
12	Enea Constantin Cosmin
13	Giugea Nicolae
14	Giurgițeanu Nicolaie
15	Troanță Rebeleș Alina Elena
16	Iovan Cristinel Nicușor Leonard
17	Marinescu Marian Jean
18	Mayer Constantin Ciri
19	Mândruleanu Constantin
20	Mogoș Dan Lucian
21	Mondea Cornel
22	Nistor Constantin
23	Niță Eugenia
24	Novac Liliana Victoria
25	Odolbașa Victor
26	Petrescu Petre
27	Stoica Ștefan Bucur
28	Pricã Corina Doina
29	Prioteasa Ion
30	Voinea Stelian
31	Schutz Maria

32	Șerban Ileana
33	Tarniță Daniela
34	Turturică Paul
35	Vasile Dorin Cosmin
36	Vișan Gelu
37	Voiculescu Ion
38	Pană Ionel
39	Chițu Remulus
40	Brezniceanu Alexandru
41	Sabetay Corneliu
42	Oprescu Ruslan
43	Mitricof Crum
44	Croitoru Ștefan
45	Marcea Marcel
46	Uță Iulian
47	Mîndrilă Adrian

Consilieri judeţeni 2008-2012	
1	Berceanu Radu Mircea
2	Bică Oana Claudia
3	Boboc Virgil
4	Călugăru Ilie
5	Calangiu Cristina Mariana
6	Călin Cosmin Petruț
7	Chițu Remulus
8	Dascălu Constantin
9	Degeratu Nicolae
10	Diaconeasa Marin
11	Dincă Oana Manuela
12	Enea Constantin Cosmin
13	Gheorghiță Aurel Florin
14	Geoancă Eugen
15	Iancu Constantin
16	Iovan Cristinel Nicușor Leonard
17	Mândruleanu Constantin
18	Marcea Marcel
19	Mogoș Dan Lucian Ștefan
20	Negoiță Ionuț
21	Nicoli Marin

22	Păloiu Marian Daniel
23	Păsculescu Veta
24	Pană Ionel
25	Petrescu Petre
26	Preotu Gheorghe
27	Roșulescu Cosmin
28	Schutz Maria
29	Stoica Ștefan Bucur
30	Șerban Ileana
31	Tarniță Daniela
32	Tănăsescu Alina Elena
33	Vasile Dorin Cosmin
34	Văduva Fănel
35	Vișan Gelu
36	Voiculescu Ion
37	Preda Radu Cosmin
38	Mayer Constantin Ciri
39	Pricã Corina Doina
40	Sabetay Corneliu
41	Mituleț Constantin Cosmin
42	Drîgnei Daniel
43	Brezniceanu Alexandru
44	Luicã Dorel
45	Popescu Andrei
46	Călinoiu Gheorghe
47	Vava Marin
48	Crăciunoiu Iancu

Consilieri județeni 2012-2016	
1	Avram Cezar Gabriel
2	Badea Marian
3	Bărăgan Stelian
4	Bercea Florea Georgică
5	Bicã Gheorghe
6	Brezniceanu Alexandru
7	Călin Cosmin Petruț
8	Ceană Mihaela
9	Ciurlin Costică
10	Dincă Oana Manuela

11	Drîgnei Daniel
12	Dumitrache Silviu Ionuț
13	Durle Dumitru Cosmin
14	Iovan Cristinel Nicușor Leonard
15	Irinei Marian Ioan
16	Ivanovici Laurențiu
17	Marcea Marcel
18	Marin Marian Viorel
19	Marinescu Sofi Sabin
20	Mituleț Constantin Florin
21	Moise Simona
22	Moșoiu Constantin
23	Motoi Nichi Silviu
24	Neațu Breciugă Mihail Adrian
25	Odolbașa Victor
26	Păloiu Marian Daniel
27	Petrescu Petre
28	Soare Mihai
29	Stancu Florinel
30	Stoica Ștefan Bucur
31	Tarniță Daniela
32	Tănăsescu Alina Elena
33	Ursu Andrei Tudor
34	Vasile Dorin Cosmin
35	Văduva Fănel
36	Voiculescu Ion
37	Găină Florea
38	Luică Dorel
39	Păuna Cristian Costel
40	Scărlătescu Lucian Cristian
41	Negulescu Mihail Cristian
42	Sdreală Mihai-Marian
43	Mondea Cornel
44	Chifu Radu

Consilieri judeţeni 2016-2020	
1	Badea Marian
2	Bică Oana Claudia
3	Brezniceanu Alexandru

4	Calotă Sabina
5	Călărașu Daniel
6	Călin Cosmin Petruț
7	Ciocoiu Cristina Maria
8	Craioveanu Elena Lavinia
9	Drîgnei Daniel
10	Gioancă Eugen
11	Giugea Nicolae
12	Gîdăr Alexandru
13	Irinei Marian Ioan
14	Ivanovici Laurențiu
15	Luică Dorel
16	Marin Marian Viorel
17	Mateiță Constantin Ovidiu
18	Mărgărit Dorin Constantin
19	Neațu Breciugă Mihail Adrian
20	Nicola Teodor Alin
21	Niță Rodica
22	Opran Alexandru
23	Pantilimon Marius Cosmin
24	Păsculescu Veta
25	Popescu Mihaela
26	Presură Alexandra
27	Prioteasa Ion
28	Răducea Isidor
29	Scărlătescu Lucian Cristian
30	Stancu Florinel
31	Șerban Emilia
32	Tănăsescu Alina Elena
33	Vasile Dorin Cosmin
34	Văduva Fănel
35	Velișcu Carmen Alina
36	Vieru Laurențiu Grigore
37	Voicu Clara
38	Neagoe Olimpia
39	Tanciu Constanța Coca
40	Panait Gabriela Anca
41	Roșca Marian Ovidiu
42	Soare Mihai
43	Sdreală Mihai-Marian

44	Ștefan Adrian
45	Luca Dumitru
46	Naicu Daniel
47	Bobeică Laurențiu Florian
48	Anghel Ovidiu Petrișor

Consilieri judeţeni 2020-2024	
1	Bărăgan Stelian
2	Bică Gheorghe
3	Bică Oana-Claudia
4	Bosoancă Silviu-Cosmin
5	Călin Cosmin-Petruț
6	Cercel Ninel
7	Drîgnei Daniel
8	Durle Dumitru-Cosmin
9	Gătejescu Alexandru-Florian
10	Gîdăr Alexandru
11	Gîdea Constantin-Cosmin
12	Ilinca Adinel-Ionel
13	Irinei Marian-Ioan
14	Jianu Mihaela-Roxana
15	Luică Dorel
16	Marcinschi – Moanță Adriana-Lorena
17	Mărgărit Dorin-Constantin
18	Marin Marian-Viorel
19	Marinescu Nicu
20	Mateiță Constantin-Ovidiu
21	Neațu-Breciugă Mihail-Adrian
22	Nedelescu Gheorghe
23	Nicola Teodor-Alin
24	Nisipeanu Marian
25	Pantilimon Marius-Cosmin
26	Păsculescu Veta
27	Rădoi Ionuț-Mihai
28	Scărlătescu Lucian-Cristian
29	Soare Mihai
30	Solomon Antonie
31	Stanciu Octavian-Paul
32	Stănculescu Anișoara

33	Stănescu Niculina-Eugenia
34	Trandafir Ștefan-Cristian
35	Triță Dan-Alexandru
36	Velișcu Carmen-Alina
37	Tiberiade Romeo
38	Văduva Fănel
39	Cristescu Adrian Daniel
40	Naicu Daniel
41	Badea Marian
42	Ștefan Claudiu Răzvan
43	Voicu Clara
44	Covei Bogdan-Cristian
45	Nicolae Gabriel

Anexa nr. 7a la Statutul Județului Dolj

REȚEAUA DE TRANSPORT RUTIER

În context european, teritoriul județului Dolj este traversat atât de rețeaua rutieră europeană TEN-T centrală, cât și de rețeaua TEN-T globală, rețele ce de intersectează în municipiul Craiova. Trebuie precizat de asemenea că în județul Dolj, sectoarele rețelei TEN-T centrale reprezintă elemente componente ale Coridorului TEN-T Orient/ Mediterana de Est și, respectiv ale Coridorului Rin – Dunăre.

Județul Dolj este traversat de drumuri europene, care în prezent se suprapun pe traseele drumurilor naționale (europene) existente:

- Drumul european E70 – clasa A: (frontiera cu Serbia) Moravița – Timișoara – Drobeta-Turnu Severin – Filiași – Craiova – Caracal – Alexandria – Bucuresti – Giurgiu – Pod Giurgiu (frontiera cu Bulgaria), cu suprapunere în județul Dolj pe drumul național DN 6.
- Drumul european E79 – clasa A: (frontiera cu Ungaria) Borș – Oradea – Deva – Petroșani– Tg. Jiu – Filiași – Craiova – Calafat (frontiera cu Bulgaria), cu suprapunere în județul Dolj pe drumurile naționale DN 56, DN 6 și DN 66.
- Drumul european E574 – clasa B: Craiova – Pitești – Brașov – Onești – Bacău, cu suprapunere în județul Dolj pe drumul național DN 56.

Conform datelor primite de la DRDP Craiova și de la S.C. P.L.D.P. DOLJ S.A., rețeaua de drumuri publice a județului Dolj include:

- 473,5 km drumuri naționale, din care: 422,2 km drumuri modernizate și 51,3 km drumuri cu îmbrăcăminți rutiere ușoare, conform DRDP Craiova;
- 1101,3 km drumuri județene, din care: 964,8 km drumuri cu îmbrăcăminți asfaltice, 120,7 km drumuri pietruite și 15,8 km drumuri de pământ, conform S.C. P.L.D.P. DOLJ S.A.;
- 865,9 km drumuri comunale, din care: 56,3 km drumuri cu îmbrăcăminți de beton asfalticși beton de ciment, 90,2 km drumuri cu îmbrăcăminți asfaltice, 426,1 km drumuri pietruite și 293,3 km drumuri de pământ, conform S.C. P.L.D.P. DOLJ S.A.

Legenda

Retea rutiera

- Drum european
- Drum national
- Drum judetean
- Drum comunal
- Retea rutiera TEN-T centrala
- Retea rutiera TEN-T globala
- Zona Metropolitana Craiova
- Punct Trecere Frontiera

Reteaua de drumuri publice
a judetului Dolj
Sursa: prelucrare surse proprii

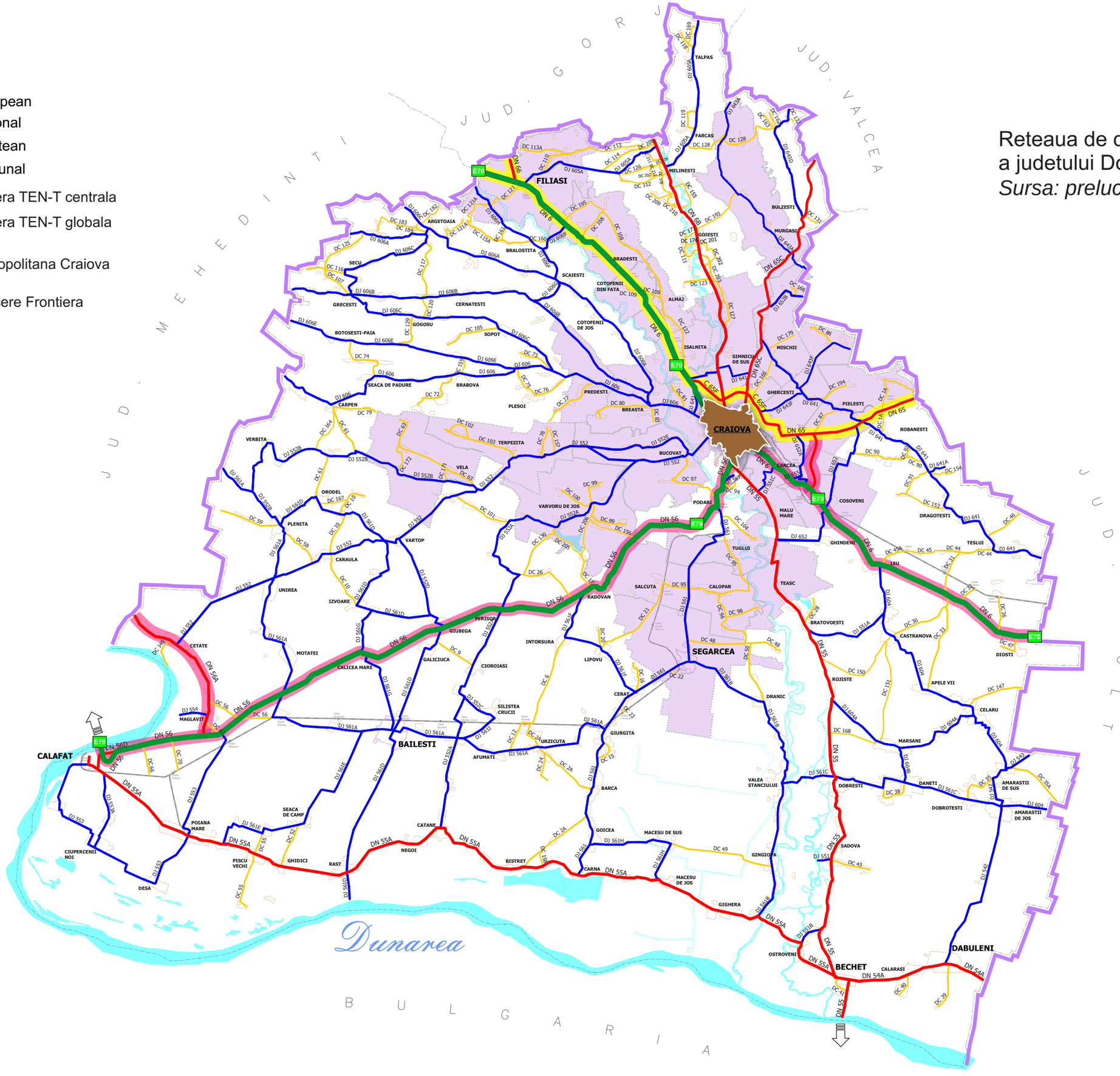

Legenda

- Îmbrăcăminte asfaltică
- Beton asfaltic
- Beton de ciment
- Îmbrăcăminte asfaltică ușoară
- Pietruit
- Pământ

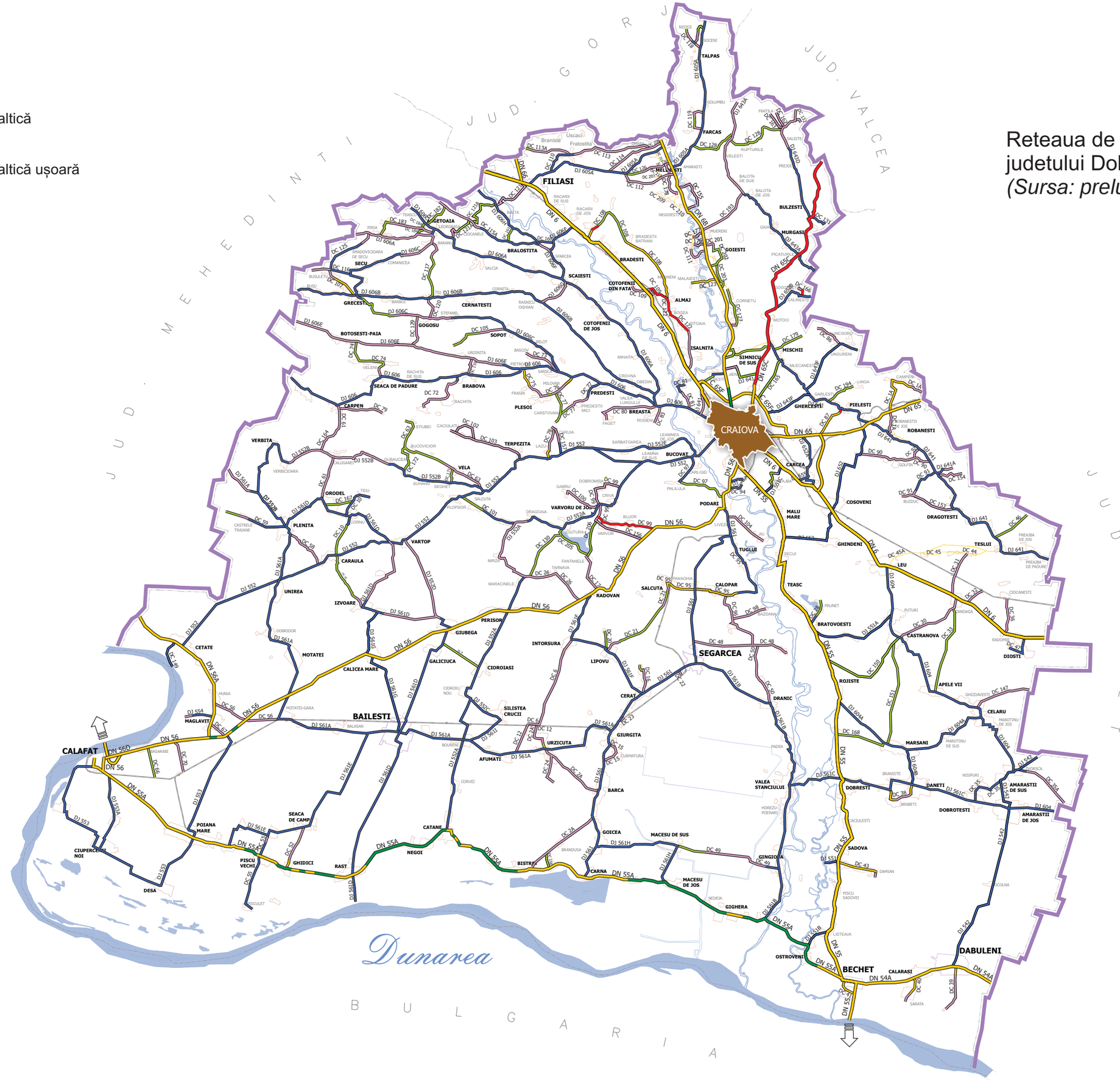
JUD. MEHEDINTI
JUD. GORJ
JUD. VALCEA
JUD. OLT
BULGARIA
Dunarea
CRAIOVA
FILIASI
TALPAS
FARCAS
MELINESTI
BULZESTI
MURGASI
GOIESTI
BRADESTI
SCAIESTI
COTOFENII DIN FATA
COTOFENII DE JOS
ALMAJ
ISALNITA
SIMNICU DE SUS
MISCHII
GHERCESTI
PIELESTI
ROBANESTI
CARCEA
COSOVENI
DRAGOTESTI
TESLUI
LEU
DIOSTI
APELE VII
CELARU
MARSANI
DANETI
AMARASTII DE SUS
AMARASTII DE JOS
DOBROTESTI
DOBRESTI
VALEA STANCIULUI
SADOVA
DABULENI
BECHET
OSTROVENI
GIGHERA
GINGIOVA
MACESU DE SUS
MACESU DE JOS
GOICEA
BARCA
CARNA
BISTRET
RADOVAN
SEGARCEA
CALOPAR
SALCUTA
TEASC
BRATOVOESTI
ROJISTE
CASTRANOVA
DRANIC
PODARI
MALU MARE
TUGLUI
GHINDENI
VARVORU DE JOS
INTORSURA
LIPOVU
CERAT
GIURGITA
URZICUTA
AFUMATI
SILISTEA CRUCII
CIOROIASI
GALICIUCA
GIUBEGA
PERISOR
CALICEA MARE
MOTATEI
UNIREA
IZVOARE
CETATE
CARAULA
VARTOP
PLENITA
ORODEL
VERBITA
VELA
TERPEZITA
PLESOI
BRABOVA
SEACA DE PADURE
CARPEN
GRECESTI
CERNATESTI
GOGOSU
SOPOT
BOTOSESTI-PAIA
BRALOSTITA
RACARI
FRATOSTITA
BRANISTE
USCACI
GOLUMBU
RUPTURILE
HELESTI
BALOTA DE SUS
BALOTA DE JOS
PREJOI
GALISTE
FRATILA
MARASTI
NEGOESTII
MUREENI
BRADESTII BATRANI
CORNETU
MOTOCI
LINGA
CAMPENI
GARLESTI
MILEANCESTI
ANGUREN
LUNCSORI
PICATURA
GHIZDAVESTI
MAROTINU DE JOS
MAROTINU DE SUS
BRANISTE
NISIPURI
BRABETI
CACIULESTI
DAMIAN
PISCU SADOVEI
CIOCOLNA
LISTEAVA
NEDEIA
HOREZU-PODARI
PADEA
CURMATURA
BOURENI
CORVEI
BRANDUSA
MIRZA
FANTANELE
TARNAVA
MARACINELE
VARVOR
DOBRIDOR
MOTATEI-GARA
BALASAN
HUNIA
BASARABI
SECULET
SARATA
PRUNET
PUTURI
VANJAGA
CIOCANESTI
PREAJBA DE JOS
PREAJBA DE PADURE
RADOMIR
BAZDANA
SECUI
LIVEZI
PANAGHIA
CALAFAT
BAILESTI
DN 56
DN 56D
DN 56A
DN 55
DN 55A
DN 54A
DN 65
DN 65C
DN 6
DN 56
DN 54
DJ 606
DJ 606A
DJ 606B
DJ 606C
DJ 606E
DJ 606F
DJ 606H
DJ 605A
DJ 605B
DJ 605H
DJ 641
DJ 641A
DJ 641E
DJ 641F
DJ 652A
DJ 652B
DJ 653
DJ 552
DJ 552A
DJ 552B
DJ 552C
DJ 552D
DJ 552E
DJ 561
DJ 561A
DJ 561C
DJ 561D
DJ 561E
DJ 561F
DJ 561G
DJ 561H
DJ 561I
DJ 561J
DJ 561K
DJ 561L
DJ 561M
DJ 561N
DJ 561O
DJ 561P
DJ 561Q
DJ 561R
DJ 561S
DJ 561T
DJ 561U
DJ 561V
DJ 561W
DJ 561X
DJ 561Y
DJ 561Z
DJ 553
DJ 553A
DJ 554
DJ 542
DJ 542A
DJ 542B
DJ 542C
DJ 542D
DJ 542E
DJ 542F
DJ 542G
DJ 542H
DJ 542I
DJ 542J
DJ 542K
DJ 542L
DJ 542M
DJ 542N
DJ 542O
DJ 542P
DJ 542Q
DJ 542R
DJ 542S
DJ 542T
DJ 542U
DJ 542V
DJ 542W
DJ 542X
DJ 542Y
DJ 542Z
DJ 543
DJ 543A
DJ 543B
DJ 543C
DJ 543D
DJ 543E
DJ 543F
DJ 543G
DJ 543H
DJ 543I
DJ 543J
DJ 543K
DJ 543L
DJ 543M
DJ 543N
DJ 543O
DJ 543P
DJ 543Q
DJ 543R
DJ 543S
DJ 543T
DJ 543U
DJ 543V
DJ 543W
DJ 543X
DJ 543Y
DJ 543Z
DJ 544
DJ 544A
DJ 544B
DJ 544C
DJ 544D
DJ 544E
DJ 544F
DJ 544G
DJ 544H
DJ 544I
DJ 544J
DJ 544K
DJ 544L
DJ 544M
DJ 544N
DJ 544O
DJ 544P
DJ 544Q
DJ 544R
DJ 544S
DJ 544T
DJ 544U
DJ 544V
DJ 544W
DJ 544X
DJ 544Y
DJ 544Z
DJ 545
DJ 545A
DJ 545B
DJ 545C
DJ 545D
DJ 545E
DJ 545F
DJ 545G
DJ 545H
DJ 545I
DJ 545J
DJ 545K
DJ 545L
DJ 545M
DJ 545N
DJ 545O
DJ 545P
DJ 545Q
DJ 545R
DJ 545S
DJ 545T
DJ 545U
DJ 545V
DJ 545W
DJ 545X
DJ 545Y
DJ 545Z
DJ 546
DJ 546A
DJ 546B
DJ 546C
DJ 546D
DJ 546E
DJ 546F
DJ 546G
DJ 546H
DJ 546I
DJ 546J
DJ 546K
DJ 546L
DJ 546M
DJ 546N
DJ 546O
DJ 546P
DJ 546Q
DJ 546R
DJ 546S
DJ 546T
DJ 546U
DJ 546V
DJ 546W
DJ 546X
DJ 546Y
DJ 546Z
DJ 547
DJ 547A
DJ 547B
DJ 547C
DJ 547D
DJ 547E
DJ 547F
DJ 547G
DJ 547H
DJ 547I
DJ 547J
DJ 547K
DJ 547L
DJ 547M
DJ 547N
DJ 547O
DJ 547P
DJ 547Q
DJ 547R
DJ 547S
DJ 547T
DJ 547U
DJ 547V
DJ 547W
DJ 547X
DJ 547Y
DJ 547Z
DJ 548
DJ 548A
DJ 548B
DJ 548C
DJ 548D
DJ 548E
DJ 548F
DJ 548G
DJ 548H
DJ 548I
DJ 548J
DJ 548K
DJ 548L
DJ 548M
DJ 548N
DJ 548O
DJ 548P
DJ 548Q
DJ 548R
DJ 548S
DJ 548T
DJ 548U
DJ 548V
DJ 548W
DJ 548X
DJ 548Y
DJ 548Z
DJ 549
DJ 549A
DJ 549B
DJ 549C
DJ 549D
DJ 549E
DJ 549F
DJ 549G
DJ 549H
DJ 549I
DJ 549J
DJ 549K
DJ 549L
DJ 549M
DJ 549N
DJ 549O
DJ 549P
DJ 549Q
DJ 549R
DJ 549S
DJ 549T
DJ 549U
DJ 549V
DJ 549W
DJ 549X
DJ 549Y
DJ 549Z
DJ 550
DJ 550A
DJ 550B
DJ 550C
DJ 550D
DJ 550E
DJ 550F
DJ 550G
DJ 550H
DJ 550I
DJ 550J
DJ 550K
DJ 550L
DJ 550M
DJ 550N
DJ 550O
DJ 550P
DJ 550Q
DJ 550R
DJ 550S
DJ 550T
DJ 550U
DJ 550V
DJ 550W
DJ 550X
DJ 550Y
DJ 550Z
DJ 551
DJ 551A
DJ 551B
DJ 551C
DJ 551D
DJ 551E
DJ 551F
DJ 551G
DJ 551H
DJ 551I
DJ 551J
DJ 551K
DJ 551L
DJ 551M
DJ 551N
DJ 551O
DJ 551P
DJ 551Q
DJ 551R
DJ 551S
DJ 551T
DJ 551U
DJ 551V
DJ 551W
DJ 551X
DJ 551Y
DJ 551Z
DJ 552
DJ 552A
DJ 552B
DJ 552C
DJ 552D
DJ 552E
DJ 552F
DJ 552G
DJ 552H
DJ 552I
DJ 552J
DJ 552K
DJ 552L
DJ 552M
DJ 552N
DJ 552O
DJ 552P
DJ 552Q
DJ 552R
DJ 552S
DJ 552T
DJ 552U
DJ 552V
DJ 552W
DJ 552X
DJ 552Y
DJ 552Z
DJ 553
DJ 553A
DJ 553B
DJ 553C
DJ 553D
DJ 553E
DJ 553F
DJ 553G
DJ 553H
DJ 553I
DJ 553J
DJ 553K
DJ 553L
DJ 553M
DJ 553N
DJ 553O
DJ 553P
DJ 553Q
DJ 553R
DJ 553S
DJ 553T
DJ 553U
DJ 553V
DJ 553W
DJ 553X
DJ 553Y
DJ 553Z
DJ 554
DJ 554A
DJ 554B
DJ 554C
DJ 554D
DJ 554E
DJ 554F
DJ 554G
DJ 554H
DJ 554I
DJ 554J
DJ 554K
DJ 554L
DJ 554M
DJ 554N
DJ 554O
DJ 554P
DJ 554Q
DJ 554R
DJ 554S
DJ 554T
DJ 554U
DJ 554V
DJ 554W
DJ 554X
DJ 554Y
DJ 554Z
DJ 555
DJ 555A
DJ 555B
DJ 555C
DJ 555D
DJ 555E
DJ 555F
DJ 555G
DJ 555H
DJ 555I
DJ 555J
DJ 555K
DJ 555L
DJ 555M
DJ 555N
DJ 555O
DJ 555P
DJ 555Q
DJ 555R
DJ 555S
DJ 555T
DJ 555U
DJ 555V
DJ 555W
DJ 555X
DJ 555Y
DJ 555Z
DJ 556
DJ 556A
DJ 556B
DJ 556C
DJ 556D
DJ 556E
DJ 556F
DJ 556G
DJ 556H
DJ 556I
DJ 556J
DJ 556K
DJ 556L
DJ 556M
DJ 556N
DJ 556O
DJ 556P
DJ 556Q
DJ 556R
DJ 556S
DJ 556T
DJ 556U
DJ 556V
DJ 556W
DJ 556X
DJ 556Y
DJ 556Z
DJ 557
DJ 557A
DJ 557B
DJ 557C
DJ 557D
DJ 557E
DJ 557F
DJ 557G
DJ 557H
DJ 557I
DJ 557J
DJ 557K
DJ 557L
DJ 557M
DJ 557N
DJ 557O
DJ 557P
DJ 557Q
DJ 557R
DJ 557S
DJ 557T
DJ 557U
DJ 557V
DJ 557W
DJ 557X
DJ 557Y
DJ 557Z
DJ 558
DJ 558A
DJ 558B
DJ 558C
DJ 558D
DJ 558E
DJ 558F
DJ 558G
DJ 558H
DJ 558I
DJ 558J
DJ 558K
DJ 558L
DJ 558M
DJ 558N
DJ 558O
DJ 558P
DJ 558Q
DJ 558R
DJ 558S
DJ 558T
DJ 558U
DJ 558V
DJ 558W
DJ 558X
DJ 558Y
DJ 558Z
DJ 559
DJ 559A
DJ 559B
DJ 559C
DJ 559D
DJ 559E
DJ 559F
DJ 559G
DJ 559H
DJ 559I
DJ 559J
DJ 559K
DJ 559L
DJ 559M
DJ 559N
DJ 559O
DJ 559P
DJ 559Q
DJ 559R
DJ 559S
DJ 559T
DJ 559U
DJ 559V
DJ 559W
DJ 559X
DJ 559Y
DJ 559Z
DJ 560
DJ 560A
DJ 560B
DJ 560C
DJ 560D
DJ 560E
DJ 560F
DJ 560G
DJ 560H
DJ 560I
DJ 560J
DJ 560K
DJ 560L
DJ 560M
DJ 560N
DJ 560O
DJ 560P
DJ 560Q
DJ 560R
DJ 560S
DJ 560T
DJ 560U
DJ 560V
DJ 560W
DJ 560X
DJ 560Y
DJ 560Z
DJ 561
DJ 561A
DJ 561B
DJ 561C
DJ 561D
DJ 561E
DJ 561F
DJ 561G
DJ 561H
DJ 561I
DJ 561J
DJ 561K
DJ 561L
DJ 561M
DJ 561N
DJ 561O
DJ 561P
DJ 561Q
DJ 561R
DJ 561S
DJ 561T
DJ 561U
DJ 561V
DJ 561W
DJ 561X
DJ 561Y
DJ 561Z
DJ 562
DJ 562A
DJ 562B
DJ 562C
DJ 562D
DJ 562E
DJ 562F
DJ 562G
DJ 562H
DJ 562I
DJ 562J
DJ 562K
DJ 562L
DJ 562M
DJ 562N
DJ 562O
DJ 562P
DJ 562Q
DJ 562R
DJ 562S
DJ 562T
DJ 562U
DJ 562V
DJ 562W
DJ 562X
DJ 562Y
DJ 562Z
DJ 563
DJ 563A
DJ 563B
DJ 563C
DJ 563D
DJ 563E
DJ 563F
DJ 563G
DJ 563H
DJ 563I
DJ 563J
DJ 563K
DJ 563L
DJ 563M
DJ 563N
DJ 563O
DJ 563P
DJ 563Q
DJ 563R
DJ 563S
DJ 563T
DJ 563U
DJ 563V
DJ 563W
DJ 563X
DJ 563Y
DJ 563Z
DJ 564
DJ 564A
DJ 564B
DJ 564C
DJ 564D
DJ 564E
DJ 564F
DJ 564G
DJ 564H
DJ 564I
DJ 564J
DJ 564K
DJ 564L
DJ 564M
DJ 564N
DJ 564O
DJ 564P
DJ 564Q
DJ 564R
DJ 564S
DJ 564T
DJ 564U
DJ 564V
DJ 564W
DJ 564X
DJ 564Y
DJ 564Z
DJ 565
DJ 565A
DJ 565B
DJ 565C
DJ 565D
DJ 565E
DJ 565F
DJ 565G
DJ 565H
DJ 565I
DJ 565J
DJ 565K
DJ 565L
DJ 565M
DJ 565N
DJ 565O
DJ 565P
DJ 565Q
DJ 565R
DJ 565S
DJ 565T
DJ 565U
DJ 565V
DJ 565W
DJ 565X
DJ 565Y
DJ 565Z
DJ 566
DJ 566A
DJ 566B
DJ 566C
DJ 566D
DJ 566E
DJ 566F
DJ 566G
DJ 566H
DJ 566I
DJ 566J
DJ 566K
DJ 566L
DJ 566M
DJ 566N
DJ 566O
DJ 566P
DJ 566Q
DJ 566R
DJ 566S
DJ 566T
DJ 566U
DJ 566V
DJ 566W
DJ 566X
DJ 566Y
DJ 566Z
DJ 567
DJ 567A
DJ 567B
DJ 567C
DJ 567D
DJ 567E
DJ 567F
DJ 567G
DJ 567H
DJ 567I
DJ 567J
DJ 567K
DJ 567L
DJ 567M
DJ 567N
DJ 567O
DJ 567P
DJ 567Q
DJ 567R
DJ 567S
DJ 567T
DJ 567U
DJ 567V
DJ 567W
DJ 567X
DJ 567Y
DJ 567Z
DJ 568
DJ 568A
DJ 568B
DJ 568C
DJ 568D
DJ 568E
DJ 568F
DJ 568G
DJ 568H
DJ 568I
DJ 568J
DJ 568K
DJ 568L
DJ 568M
DJ 568N
DJ 568O
DJ 568P
DJ 568Q
DJ 568R
DJ 568S
DJ 568T
DJ 568U
DJ 568V
DJ 568W
DJ 568X
DJ 568Y
DJ 568Z
DJ 569
DJ 569A
DJ 569B
DJ 569C
DJ 569D
DJ 569E
DJ 569F
DJ 569G
DJ 569H
DJ 569I
DJ 569J
DJ 569K
DJ 569L
DJ 569M
DJ 569N
DJ 569O
DJ 569P
DJ 569Q
DJ 569R
DJ 569S
DJ 569T
DJ 569U
DJ 569V
DJ 569W
DJ 569X
DJ 569Y
DJ 569Z
DJ 570
DJ 570A
DJ 570B
DJ 570C
DJ 570D
DJ 570E
DJ 570F
DJ 570G
DJ 570H
DJ 570I
DJ 570J
DJ 570K
DJ 570L
DJ 570M
DJ 570N
DJ 570O
DJ 570P
DJ 570Q
DJ 570R
DJ 570S
DJ 570T
DJ 570U
DJ 570V
DJ 570W
DJ 570X
DJ 570Y
DJ 570Z
DJ 571
DJ 571A
DJ 571B
DJ 571C
DJ 571D
DJ 571E
DJ 571F
DJ 571G
DJ 571H
DJ 571I
DJ 571J
DJ 571K
DJ 571L
DJ 571M
DJ 571N
DJ 571O
DJ 571P
DJ 571Q
DJ 571R
DJ 571S
DJ 571T
DJ 571U
DJ 571V
DJ 571W
DJ 571X
DJ 571Y
DJ 571Z
DJ 572
DJ 572A
DJ 572B
DJ 572C
DJ 572D
DJ 572E
DJ 572F
DJ 572G
DJ 572H
DJ 572I
DJ 572J
DJ 572K
DJ 572L
DJ 572M
DJ 572N
DJ 572O
DJ 572P
DJ 572Q
DJ 572R
DJ 572S
DJ 572T
DJ 572U
DJ 572V
DJ 572W
DJ 572X
DJ 572Y
DJ 572Z
DJ 573
DJ 573A
DJ 573B
DJ 573C
DJ 573D
DJ 573E
DJ 573F
DJ 573G
DJ 573H
DJ 573I
DJ 573J
DJ 573K
DJ 573L
DJ 573M
DJ 573N
DJ 573O
DJ 573P
DJ 573Q
DJ 573R
DJ 573S
DJ 573T
DJ 573U
DJ 573V
DJ 573W
DJ 573X
DJ 573Y
DJ 573Z
DJ 574
DJ 574A
DJ 574B
DJ 574C
DJ 574D
DJ 574E
DJ 574F
DJ 574G
DJ 574H
DJ 574I
DJ 574J
DJ 574K
DJ 574L
DJ 574M
DJ 574N
DJ 574O
DJ 574P
DJ 574Q
DJ 574R
DJ 574S
DJ 574T
DJ 574U
DJ 574V
DJ 574W
DJ 574X
DJ 574Y
DJ 574Z
DJ 575
DJ 575A
DJ 575B
DJ 575C
DJ 575D
DJ 575E
DJ 575F
DJ 575G
DJ 575H
DJ 575I
DJ 575J
DJ 575K
DJ 575L
DJ 575M
DJ 575N
DJ 575O
DJ 575P
DJ 575Q
DJ 575R
DJ 575S
DJ 575T
DJ 575U
DJ 575V
DJ 575W
DJ 575X
DJ 575Y
DJ 575Z
DJ 576
DJ 576A
DJ 576B
DJ 576C
DJ 576D
DJ 576E
DJ 576F
DJ 576G
DJ 576H
DJ 576I
DJ 576J
DJ 576K
DJ 576L
DJ 576M
DJ 576N
DJ 576O
DJ 576P
DJ 576Q
DJ 576R
DJ 576S
DJ 576T
DJ 576U
DJ 576V
DJ 576W
DJ 576X
DJ 576Y
DJ 576Z
DJ 577
DJ 577A
DJ 577B
DJ 577C
DJ 577D
DJ 577E
DJ 577F
DJ 577G
DJ 577H
DJ 577I
DJ 577J
DJ 577K
DJ 577L
DJ 577M
DJ 577N
DJ 577O
DJ 577P
DJ 577Q
DJ 577R
DJ 577S
DJ 577T
DJ 577U
DJ 577V
DJ 577W
DJ 577X
DJ 577Y
DJ 577Z
DJ 578
DJ 578A
DJ 578B
DJ 578C
DJ 578D
DJ 578E
DJ 578F
DJ 578G
DJ 578H
DJ 578I
DJ 578J
DJ 578K
DJ 578L
DJ 578M
DJ 578N
DJ 578O
DJ 578P
DJ 578Q
DJ 578R
DJ 578S
DJ 578T
DJ 578U
DJ 578V
DJ 578W
DJ 578X
DJ 578Y
DJ 578Z
DJ 579
DJ 579A
DJ 579B
DJ 579C
DJ 579D
DJ 579E
DJ 579F
DJ 579G
DJ 579H
DJ 579I
DJ 579J
DJ 579K
DJ 579L
DJ 579M
DJ 579N
DJ 579O
DJ 579P
DJ 579Q
DJ 579R
DJ 579S
DJ 579T
DJ 579U
DJ 579V
DJ 579W
DJ 579X
DJ 579Y
DJ 579Z
DJ 580
DJ 580A
DJ 580B
DJ 580C
DJ 580D
DJ 580E
DJ 580F
DJ 580G
DJ 580H
DJ 580I
DJ 580J
DJ 580K
DJ 580L
DJ 580M
DJ 580N
DJ 580O
DJ 580P
DJ 580Q
DJ 580R
DJ 580S
DJ 580T
DJ 580U
DJ 580V
DJ 580W
DJ 580X
DJ 580Y
DJ 580Z
DJ 581
DJ 581A
DJ 581B
DJ 581C
DJ 581D
DJ 581E
DJ 581F
DJ 581G
DJ 581H
DJ 581I
DJ 581J
DJ 581K
DJ 581L
DJ 581M
DJ 581N
DJ 581O
DJ 581P
DJ 581Q
DJ 581R
DJ 581S
DJ 581T
DJ 581U
DJ 581V
DJ 581W
DJ 581X
DJ 581Y
DJ 581Z
DJ 582
DJ 582A
DJ 582B
DJ 582C
DJ 582D
DJ 582E
DJ 582F
DJ 582G
DJ 582H
DJ 582I
DJ 582J
DJ 582K
DJ 582L
DJ 582M
DJ 582N
DJ 582O
DJ 582P
DJ 582Q
DJ 582R
DJ 582S
DJ 582T
DJ 582U
DJ 582V
DJ 582W
DJ 582X
DJ 582Y
DJ 582Z
DJ 583
DJ 583A
DJ 583B
DJ 583C
DJ 583D
DJ 583E
DJ 583F
DJ 583G
DJ 583H
DJ 583I
DJ 583J
DJ 583K
DJ 583L
DJ 583M
DJ 583N
DJ 583O
DJ 583P
DJ 583Q
DJ 583R
DJ 583S
DJ 583T
DJ 583U
DJ 583V
DJ 583W
DJ 583X
DJ 583Y
DJ 583Z
DJ 584
DJ 584A
DJ 584B
DJ 584C
DJ 584D
DJ 584E
DJ 584F
DJ 584G
DJ 584H
DJ 584I
DJ 584J
DJ 584K
DJ 584L
DJ 584M
DJ 584N
DJ 584O
DJ 584P
DJ 584Q
DJ 584R
DJ 584S
DJ 584T
DJ 584U
DJ 584V
DJ 584W
DJ 584X
DJ 584Y
DJ 584Z
DJ 585
DJ 585A
DJ 585B
DJ 585C
DJ 585D
DJ 585E
DJ 585F
DJ 585G
DJ 585H
DJ 585I
DJ 585J
DJ 585K
DJ 585L
DJ 585M
DJ 585N
DJ 585O
DJ 585P
DJ 585Q
DJ 585R
DJ 585S
DJ 585T
DJ 585U
DJ 585V
DJ 585W
DJ 585X
DJ 585Y
DJ 585Z
DJ 586
DJ 586A
DJ 586B
DJ 586C
DJ 586D
DJ 586E
DJ 586F
DJ 586G
DJ 586H
DJ 586I
DJ 586J
DJ 586K
DJ 586L
DJ 586M
DJ 586N
DJ 586O
DJ 586P
DJ 586Q
DJ 586R
DJ 586S
DJ 586T
DJ 586U
DJ 586V
DJ 586W
DJ 586X
DJ 586Y
DJ 586Z
DJ 587
DJ 587A
DJ 587B
DJ 587C
DJ 587D
DJ 587E
DJ 587F
DJ 587G
DJ 587H
DJ 587I
DJ 587J
DJ 587K
DJ 587L
DJ 587M
DJ 587N
DJ 587O
DJ 587P
DJ 587Q
DJ 587R
DJ 587S
DJ 587T
DJ 587U
DJ 587V
DJ 587W
DJ 587X
DJ 587Y
DJ 587Z
DJ 588
DJ 588A
DJ 588B
DJ 588C
DJ 588D
DJ 588E
DJ 588F
DJ 588G
DJ 588H
DJ 588I
DJ 588J
DJ 588K
DJ 588L
DJ 588M
DJ 588N
DJ 588O
DJ 588P
DJ 588Q
DJ 588R
DJ 588S
DJ 588T
DJ 588U
DJ 588V
DJ 588W
DJ 588X
DJ 588Y
DJ 588Z
DJ 589
DJ 589A
DJ 589B
DJ 589C
DJ 589D
DJ 589E
DJ 589F
DJ 589G
DJ 589H
DJ 589I
DJ 589J
DJ 589K
DJ 589L
DJ 589M
DJ 589N
DJ 589O
DJ 589P
DJ 589Q
DJ 589R
DJ 589S
DJ 589T
DJ 589U
DJ 589V
DJ 589W
DJ 589X
DJ 589Y
DJ 589Z
DJ 590
DJ 590A
DJ 590B
DJ 590C
DJ 590D
DJ 590E
DJ 590F
DJ 590G
DJ 590H
DJ 590I
DJ 590J
DJ 590K
DJ 590L
DJ 590M
DJ 590N
DJ 590O
DJ 590P
DJ 590Q
DJ 590R
DJ 590S
DJ 590T
DJ 590U
DJ 590V
DJ 590W
DJ 590X
DJ 590Y
DJ 590Z
DJ 591
DJ 591A
DJ 591B
DJ 591C
DJ 591D
DJ 591E
DJ 591F
DJ 591G
DJ 591H
DJ 591I
DJ 591J
DJ 591K
DJ 591L
DJ 591M
DJ 591N
DJ 591O
DJ 591P
DJ 591Q
DJ 591R
DJ 591S
DJ 591T
DJ 591U
DJ 591V
DJ 591W
DJ 591X
DJ 591Y
DJ 591Z
DJ 592
DJ 592A
DJ 592B
DJ 592C
DJ 592D
DJ 592E
DJ 592F
DJ 592G
DJ 592H
DJ 592I
DJ 592J
DJ 592K
DJ 592L
DJ 592M
DJ 592N
DJ 592O
DJ 592P
DJ 592Q
DJ 592R
DJ 592S
DJ 592T
DJ 592U
DJ 592V
DJ 592W
DJ 592X
DJ 592Y
DJ 592Z
DJ 593
DJ 593A
DJ 593B
DJ 593C
DJ 593D
DJ 593E
DJ 593F
DJ 593G
DJ 593H
DJ 593I
DJ 593J
DJ 593K
DJ 593L
DJ 593M
DJ 593N
DJ 593O
DJ 593P
DJ 593Q
DJ 593R
DJ 593S
DJ 593T
DJ 593U
DJ 593V
DJ 593W
DJ 593X
DJ 593Y
DJ 593Z
DJ 594
DJ 594A
DJ 594B
DJ 594C
DJ 594D
DJ 594E
DJ 594F
DJ 594G
DJ 594H
DJ 594I
DJ 594J
DJ 594K
DJ 594L
DJ 594M
DJ 594N
DJ 594O
DJ 594P
DJ 594Q
DJ 594R
DJ 594S
DJ 594T
DJ 594U
DJ 594V
DJ 594W
DJ 594X
DJ 594Y
DJ 594Z
DJ 595
DJ 595A
DJ 595B
DJ 595C
DJ 595D
DJ 595E
DJ 595F
DJ 595G
DJ 595H
DJ 595I
DJ 595J
DJ 595K
DJ 595L
DJ 595M
DJ 595N
DJ 595O
DJ 595P
DJ 595Q
DJ 595R
DJ 595S
DJ 595T
DJ 595U
DJ 595V
DJ 595W
DJ 595X
DJ 595Y
DJ 595Z
DJ 596
DJ 596A
DJ 596B
DJ 596C
DJ 596D
DJ 596E
DJ 596F
DJ 596G
DJ 596H
DJ 596I
DJ 596J
DJ 596K
DJ 596L
DJ 596M
DJ 596N
DJ 596O
DJ 596P
DJ 596Q
DJ 596R
DJ 596S
DJ 596T
DJ 596U
DJ 596V
DJ 596W
DJ 596X
DJ 596Y
DJ 596Z
DJ 597
DJ 597A
DJ 597B
DJ 597C
DJ 597D
DJ 597E
DJ 597F
DJ 597G
DJ 597H
DJ 597I
DJ 597J
DJ 597K
DJ 597L
DJ 597M
DJ 597N
DJ 597O
DJ 597P
DJ 597Q
DJ 597R
DJ 597S
DJ 597T
DJ 597U
DJ 597V
DJ 597W
DJ 597X
DJ 597Y
DJ 597Z
DJ 598
DJ 598A
DJ 598B
DJ 598C
DJ 598D
DJ 598E
DJ 598F
DJ 598G
DJ 598H
DJ 598I
DJ 598J
DJ 598K
DJ 598L
DJ 598M
DJ 598N
DJ 598O
DJ 598P
DJ 598Q
DJ 598R
DJ 598S
DJ 598T
DJ 598U
DJ 598V
DJ 598W
DJ 598X
DJ 598Y
DJ 598Z
DJ 599
DJ 599A
DJ 599B
DJ 599C
DJ 599D
DJ 599E
DJ 599F
DJ 599G
DJ 599H
DJ 599I
DJ 599J
DJ 599K
DJ 599L
DJ 599M
DJ 599N
DJ 599O
DJ 599P
DJ 599Q
DJ 599R
DJ 599S
DJ 599T
DJ 599U
DJ 599V
DJ 599W
DJ 599X
DJ 599Y
DJ 599Z
DJ 600
DJ 600A
DJ 600B
DJ 600C
DJ 600D
DJ 600E
DJ 600F
DJ 600G
DJ 600H
DJ 600I
DJ 600J
DJ 600K
DJ 600L
DJ 600M
DJ 600N
DJ 600O
DJ 600P
DJ 600Q
DJ 600R
DJ 600S
DJ 600T
DJ 600U
DJ 600V
DJ 600W
DJ 600X
DJ 600Y
DJ 600Z
DJ 601
DJ 601A
DJ 601B
DJ 601C
DJ 601D
DJ 601E
DJ 601F
DJ 601G
DJ 601H
DJ 601I
DJ 601J
DJ 601K
DJ 601L
DJ 601M
DJ 601N
DJ 601O
DJ 601P
DJ 601Q
DJ 601R
DJ 601S
DJ 601T
DJ 601U
DJ 601V
DJ 601W
DJ 601X
DJ 601Y
DJ 601Z
DJ 602
DJ 602A
DJ 602B
DJ 602C
DJ 602D
DJ 602E
DJ 602F
DJ 602G
DJ 602H
DJ 602I
DJ 602J
DJ 602K
DJ 602L
DJ 602M
DJ 602N
DJ 602O
DJ 602P
DJ 602Q
DJ 602R
DJ 602S
DJ 602T
DJ 602U
DJ 602V
DJ 602W
DJ 602X
DJ 602Y
DJ 602Z
DJ 603
DJ 603A
DJ 603B
DJ 603C
DJ 603D
DJ 603E
DJ 603F
DJ 603G
DJ 603H
DJ 603I
DJ 603J
DJ 603K
DJ 603L
DJ 603M
DJ 603N
DJ 603O
DJ 603P
DJ 603Q
DJ 603R
DJ 603S
DJ 603T
DJ 603U
DJ 603V
DJ 603W
DJ 603X
DJ 603Y
DJ 603Z
DJ 604
DJ 604A
DJ 604B
DJ 604C
DJ 604D
DJ 604E
DJ 604F
DJ 604G
DJ 604H
DJ 604I
DJ 604J
DJ 604K
DJ 604L
DJ 604M
DJ 604N
DJ 604O
DJ 604P
DJ 604Q
DJ 604R
DJ 604S
DJ 604T
DJ 604U
DJ 604V
DJ 604W
DJ 604X
DJ 604Y
DJ 604Z
DJ 605
DJ 605A
DJ 605B
DJ 605C
DJ 605D
DJ 605E
DJ 605F
DJ 605G
DJ 605H
DJ 605I
DJ 605J
DJ 605K
DJ 605L
DJ 605M
DJ 605N
DJ 605O
DJ 605P
DJ 605Q
DJ 605R
DJ 605S
DJ 605T
DJ 605U
DJ 605V
DJ 605W
DJ 605X
DJ 605Y
DJ 605Z
DJ 606
DJ 606A
DJ 606B
DJ 606C
DJ 606D
DJ 606E
DJ 606F
DJ 606G
DJ 606H
DJ 606I
DJ 606J
DJ 606K
DJ 606L
DJ 606M
DJ 606N
DJ 606O
DJ 606P
DJ 606Q
DJ 606R
DJ 606S
DJ 606T
DJ 606U
DJ 606V
DJ 606W
DJ 606X
DJ 606Y
DJ 606Z
DJ 607
DJ 607A
DJ 607B
DJ 607C
DJ 607D
DJ 607E
DJ 607F
DJ 607G
DJ 607H
DJ 607I
DJ 607J
DJ 607K
DJ 607L
DJ 607M
DJ 607N
DJ 607O
DJ 607P
DJ 607Q
DJ 607R
DJ 607S
DJ 607T
DJ 607U
DJ 607V
DJ 607W
DJ 607X
DJ 607Y
DJ 607Z
DJ 608
DJ 608A
DJ 608B
DJ 608C
DJ 608D
DJ 608E
DJ 608F
DJ 608G
DJ 608H
DJ 608I
DJ 608J
DJ 608K
DJ 608L
DJ 608M
DJ 608N
DJ 608O
DJ 608P
DJ 608Q
DJ 608R
DJ 608S
DJ 608T
DJ 608U
DJ 608V
DJ 608W
DJ 608X
DJ 608Y
DJ 608Z
DJ 609
DJ 609A
DJ 609B
DJ 609C
DJ 609D
DJ 609E
DJ 609F
DJ 609G
DJ 609H
DJ 609I
DJ 609J
DJ 609K
DJ 609L
DJ 609M
DJ 609N
DJ 609O
DJ 609P
DJ 609Q
DJ 609R
DJ 609S
DJ 609T
DJ 609U
DJ 609V
DJ 609W
DJ 609X
DJ 609Y
DJ 609Z
DJ 610
DJ 610A
DJ 610B
DJ 610C
DJ 610D
DJ 610E
DJ 610F
DJ 610G
DJ 610H
DJ 610I
DJ 610J
DJ 610K
DJ 610L
DJ 610M
DJ 610N
DJ 610O
DJ 610P
DJ 610Q
DJ 610R
DJ 610S
DJ 610T
DJ 610U
DJ 610V
DJ 610W
DJ 610X
DJ 610Y
DJ 610Z
DJ 611
DJ 611A
DJ 611B
DJ 611C
DJ 611D
DJ 611E
DJ 611F
DJ 611G
DJ 611H
DJ 611I
DJ 611J
DJ 611K
DJ 611L
DJ 611M
DJ 611N
DJ 611O
DJ 611P
DJ 611Q
DJ 611R
DJ 611S
DJ 611T
DJ 611U
DJ 611V
DJ 611W
DJ 611X
DJ 611Y
DJ 611Z
DJ 612
DJ 612A
DJ 612B
DJ 612C
DJ 612D
DJ 612E
DJ 612F
DJ 612G
DJ 612H
DJ 612I
DJ 612J
DJ 612K
DJ 612L
DJ 612M
DJ 612N
DJ 612O
DJ 612P
DJ 612Q
DJ 612R
DJ 612S
DJ 612T
DJ 612U
DJ 612V
DJ 612W
DJ 612X
DJ 612Y
DJ 612Z
DJ 613
DJ 613A
DJ 613B
DJ 613C
DJ 613D
DJ 613E
DJ 613F
DJ 613G
DJ 613H
DJ 613I
DJ 613J
DJ 613K
DJ 613L
DJ 613M
DJ 613N
DJ 613O
DJ 613P
DJ 613Q
DJ 613R
DJ 613S
DJ 613T
DJ 613U
DJ 613V
DJ 613W
DJ 613X
DJ 613Y
DJ 613Z
DJ 614
DJ 614A
DJ 614B
DJ 614C
DJ 614D
DJ 614E
DJ 614F
DJ 614G
DJ 614H
DJ 614I
DJ 614J
DJ 614K
DJ 614L
DJ 614M
DJ 614N
DJ 614O
DJ 614P
DJ 614Q
DJ 614R
DJ 614S
DJ 614T
DJ 614U
DJ 614V
DJ 614W
DJ 614X
DJ 614Y
DJ 614Z
DJ 615
DJ 615A
DJ 615B
DJ 615C
DJ 615D
DJ 615E
DJ 615F
DJ 615G
DJ 615H
DJ 615I
DJ 615J
DJ 615K
DJ 615L
DJ 615M
DJ 615N
DJ 615O
DJ 615P
DJ 615Q
DJ 615R
DJ 615S
DJ 615T
DJ 615U
DJ 615V
DJ 615W
DJ 615X
DJ 615Y
DJ 615Z
DJ 616
DJ 616A
DJ 616B
DJ 616C
DJ 616D
DJ 616E
DJ 616F
DJ 616G
D

Drumuri județene din județul Dolj

Nr. crt.	Denumirea drumului	Traseul drumului	Poziția kilometrică		Lungimea reală
			Origine	Destinație	
1	DJ 542	Limită Jud. Olt - Zvorsca - Amărăștii de Sus - Amărăștii de Jos - Dăbuleni (DN 54)	16 + 000	46 + 170	30.170 km
2	DJ 551	Sadova (DN 55) - Mănăstirea Sadova	0 + 000	1 + 500	1.500 km
3	DJ 551A	Bratovoești - Giorocu Mare - Puturi (DJ604)	0 + 000	9 + 500	9.500 km
4	DJ 551B	Lișteava (DN 55) - Ostroveni (DN 55A)	0 + 000	2 + 850	2.850 km
5	DJ 551C	DN 55 - Preajba - Cârcea	0 + 000	8 + 120	8.120 km
6	DJ 552	Craiova - Mofleni - Bucovăț - Italieni - Terpezița - Plopșor - Vârtop - Caraula - Cetate (DN 56A)	4 + 200	71 + 771	67.571 km
7	DJ 552A	DJ 552 - Criva - Vârvoru de Jos - Ciutura - Drăgoaia - Tencănău - Mârza - Mărăcinele - Perișor - Cetățuia - Cioroiași - Cioroiu Nou - Halta Boureni - Covei - Catane (DN 55A)	0 + 000	56 + 650	56.650 km
8	DJ 552B	Râpa Roșie (DJ 552) - Segleț - Suharu - Desnățui - Gubaucea - Bechet - Călugărei - Verbicioara - Verbița - DJ 561A	0 + 000	33 + 275	33.275 km
9	DJ 552C	Cioroiu Nou - Siliștea Crucii	0 + 000	5 + 000	5.000 km
10	DJ 552D	Vârtop (DJ 552) - Giubega (DJ 561D)	0 + 000	9 + 250	9.250 km
11	DJ 552E	Bucovăț (DJ 552) - Leamna de Jos - Leamna de Sus - Sărbătoarea (DJ 552)	0 + 000	11 + 930	11.930 km
12	DJ 553	Calafat (DN 55A) - Ciupercenii Vechi - Ciupercenii Noi - Desa - Poiana Mare - Maglavit (DN 56)	0 + 000	41 + 163	41.163 km
13	DJ 553A	DN 55 (Calafat) - Ciupecenii Noi (DJ553)	0 + 000	8 + 300	8.300 km
14	DJ 554	Maglavit (DN 56A) - Mănăstirea Maglavit	0 + 000	3 + 000	3.000 km
15	DJ 561	Podari (DN 56) - Livezi - Gura Vaii - Segarcea - Cerăt - Giurgița - Filaret - Bârca - Goicea - Dunăreni (DN 55A)	0 + 000	48 + 710	48.710 km
16	DJ 561A	Giurgița (DJ 561) - Urzica Mare - Urzicuța - Afumați - Boureni - Băilești - Balasan - Moțăței Gară - Moțăței - Dobridor - Unirea - Plenița - Limită Jud. Mehedinți	0 + 000	71 + 905	71.905 km
17	DJ 561B	Segarcea (DJ 561) - Drănic - Padea - Valea Stanciului - Horezu Poenari - Gângiova - Comoșteni - Zăval (DN 55A)	0 + 000	35 + 260	35.260 km
18	DJ 561C	Valea Stanciului (DJ 561B) - Murta - Locusteni - Daneți - Dobrotești - Amărăștii de Jos (DJ 542)	0 + 000	24 + 804	24.804 km
19	DJ 561D	Plenița (DJ 561A) - Orodel - Cornu - Vârtop - Corlate - Izvoare - Domnu Tudor - Giubega - Galiciuica - Băilești - Rast - Rast Port	0 + 000	69 + 835	69.835 km
20	DJ 561E	DJ 561A (Băilești) - Seaca de Câmp - Piscu Nou - Tunarii Noi - Tunarii Vechi (DN 55A)	0 + 000	24 + 000	24.000 km
21	DJ 561F	Radovan (DN 56) - Lipovu - Cerăt (DJ 561)	0 + 000	16 + 120	16.120 km
22	DJ 561G	Băilești - Galicea Mare - Izvoare (DJ 561D)	0 + 000	14 + 400	14.400 km
23	DJ 561H	Goicea (DJ 561) - Măceșu de Sus - Măceșu de Jos (DN 55A)	0 + 000	13 + 450	13.450 km
24	DJ 561I	Boureni (DJ 561A) - Siliștea Crucii	0 + 000	5 + 727	5.727 km
25	DJ 567	Branișteа (DN 56) - Mănăstirea Jitianu	0 + 000	1 + 280	1.280 km

26	DJ 604	Leu (DN 6) - Puțuri - Castranova - Apele Vii - Celaru - Marotinu de Jos - Zvorsca (DJ 542) - Amărăștii de Sus (DJ 542) - Amărăștii de Jos (DJ 542) - Limită Jud. Olt	0 + 000	36 + 717	30.752 km
27	DJ 604A	Rojiște (DN 55) - Mârșani - Marotinu de Sus - Celaru (DJ 604)	0 + 000	20 + 000	20.000 km
28	DJ 604B	Mârșani (DJ 604 A) - Daneți (DJ 561C)	0 + 000	4 + 000	4.000 km
29	DJ 605A	Filiași (DN 6) - Bodăieștii de Sus - Bodăiești (DN 6B) - Melinești (DN 6B) - Amărăști - Fărcaș - Golumbu - Tălpaș - Soceni - Limită Jud. Gorj	0 + 000	37 + 000	34.751 km
30	DJ 606	Craiova (DN 6) - Cernele - Breasta - Valea Lungului - Predești - Pietroaia - Brabova - Voița - Răchita de Sus - Seaca de Pădure - Carpen - Cleanov - Limită Jud. Mehedinți	5 + 540	55 + 086	49.546 km
31	DJ 606A	Breasta (DJ 606) - Obedin - Mihăița - Potmelțu - Coțofenii din Dos - Scăiești - Valea lui Pătru - Salcia - Argetoaia - Iordăcheşti - Piria - Limita Jud. Mehedinți	0 + 000	43 + 266	43.266 km
32	DJ 606B	Breasta (DJ 606A) - Crovna - Rasnicu Bătrân - Cornița - Cernătești - Țiu - Bărboi - Grecești - Grădiștea - Busu - Limita Jud. Mehedinți	0 + 000	43 + 685	43.685 km
33	DJ 606C	DJ 606 (Sârsca) - Beloț - Sopot - Ștefănel - Gogoșu - Grecești (DJ 606B) - Șumandra - Secu - Comănicea - Novac (DJ 606A) - Argetoaia - Limită Jud. Mehedinți	0 + 000	51 + 500	50.800 km
34	DJ 606E	Pietroaia (DJ 606) - Urdinița - Gogoșița - Botoșești Paia - Limită Jud. Mehedinți	0 + 000	24 + 980	24.980 km
35	DJ 606F	Răcari (DN 6) - Scăiești (DJ 606A)	0 + 000	8 + 020	8.020 km
36	DJ 606G	Scăiești (DJ 606A) - Raznic (DJ 606B)	0 + 000	4 + 090	4.090 km
37	DJ 606H	Braloștița (DJ 606F) - Bâlta - Limită Jud. Mehedinți	0 + 000	9 + 400	9.400 km
38	DJ 641	Limită Jud. Olt - Teslui - Moșneni - Urieni - Viișoara - Drăgotești - Benești - Bobean - Popânzălești - Bojoiu - Robănești - Robăneștii de Sus - (DN 65) Pielești - Gârlești - Ghercești - Mlecănești - Mischii (DN 65C) - Urechești - Șimnicu de Sus - Albești (DN 6B) - DN 65F - DN 6 - Izvoru Rece - Cernele (DJ 606)	15 + 000	78 + 146	57.863 km
39	DJ 641A	Popânzălești (DJ 641) - Mănăstirea Popânzălești	0 + 000	1 + 000	1.000 km
40	DJ 643A	Limită Jud. Olt - (DN 65C) Picăturile - Murgași - Gaia - Bușteni - Balota de Jos - Balota de Sus - Velești	23 + 825	44 + 041	20.216 km
41	DJ 643D	DN 65C (Bulzești) - Pleșoi - Înfrățirea - Frățila - Limită Jud. Vâlcea	0 + 000	16 + 000	16.000 km
42	DJ 643F	Limită Jud. Olt - Ungureni - Ghercești - DN 65C (Craiova)	5 + 720	21 + 480	15.760 km
43	DJ 652	DN 65 (Pielești) - Lăcrița Mică - Coșoveni - Ghindeni - DN 55 (Ghindeni)	0 + 000	18 + 942	18.942 km
44	DJ 652A	DN6 (Cârcea) - DN 65	0 + 000	6 + 300	6.300 km
45	DJ 652B	DN 65C - Călinești - Limită Jud. Olt	0 + 000	4 + 430	4.430 km
46	DJ 655	Cârcea (DJ 652A) - Mănăstirea Cârcea	0 + 000	1 + 200	1.200 km

Anexa nr. 7b la Statutul Județului Dolj

REȚEAUA DE DE CĂI FERATE

În context european, teritoriul județului Dolj este traversat atât de rețeaua feroviară europeană TEN-T centrală, sectoarele acesteia reprezentând, ca și în cazul rețelei rutiere, elementecomponente ale Coridorului TEN-T Orient/ Mediterana de Est și, respectiv ale Coridorului Rin – Dunăre.

Conform datelor preluate de la Institutul Național de Statistică la sfârșitul anului 2015 pe raza județului Dolj rețeaua feroviară avea o lungime de 227 km din care 84 km sunt de cale dublă electrificată. Densitatea rețelei feroviare județene este de 3,14 km/100 km2, valoare mai mica decât densitatea rețelei naționale (4,5 km/100 km2) și regionale.

Legenda

- Drum National
- Drum Judetean
- Linie CF interoperabila dubla electrificata
- Linie CF interoperabila simpla electrificata
- Linie CF interoperabila simpla neelectrificata
- Linie CF neinteroperabila simpla neelectrificata
- Statie/halta feroviara
- Nod feroviar
- Retea rutiera TEN-T centrala
- Retea rutiera TEN-T globala
- Retea feroviara TEN-T centrala
- Retea feroviara nationala de interes economic
- Retea navigabila TEN-T centrala
- Zona Metropolitana Craiova
- Port in retea TEN-T centrala
- Aeroport in retea TEN-T globala
- Pod combinat (rutier si feroviar cu linie simpla electrificata)
- Punct Trecere Frontiera

Reteaua feroviara a judetului Dolj

Sursa: prelucrare surse proprii

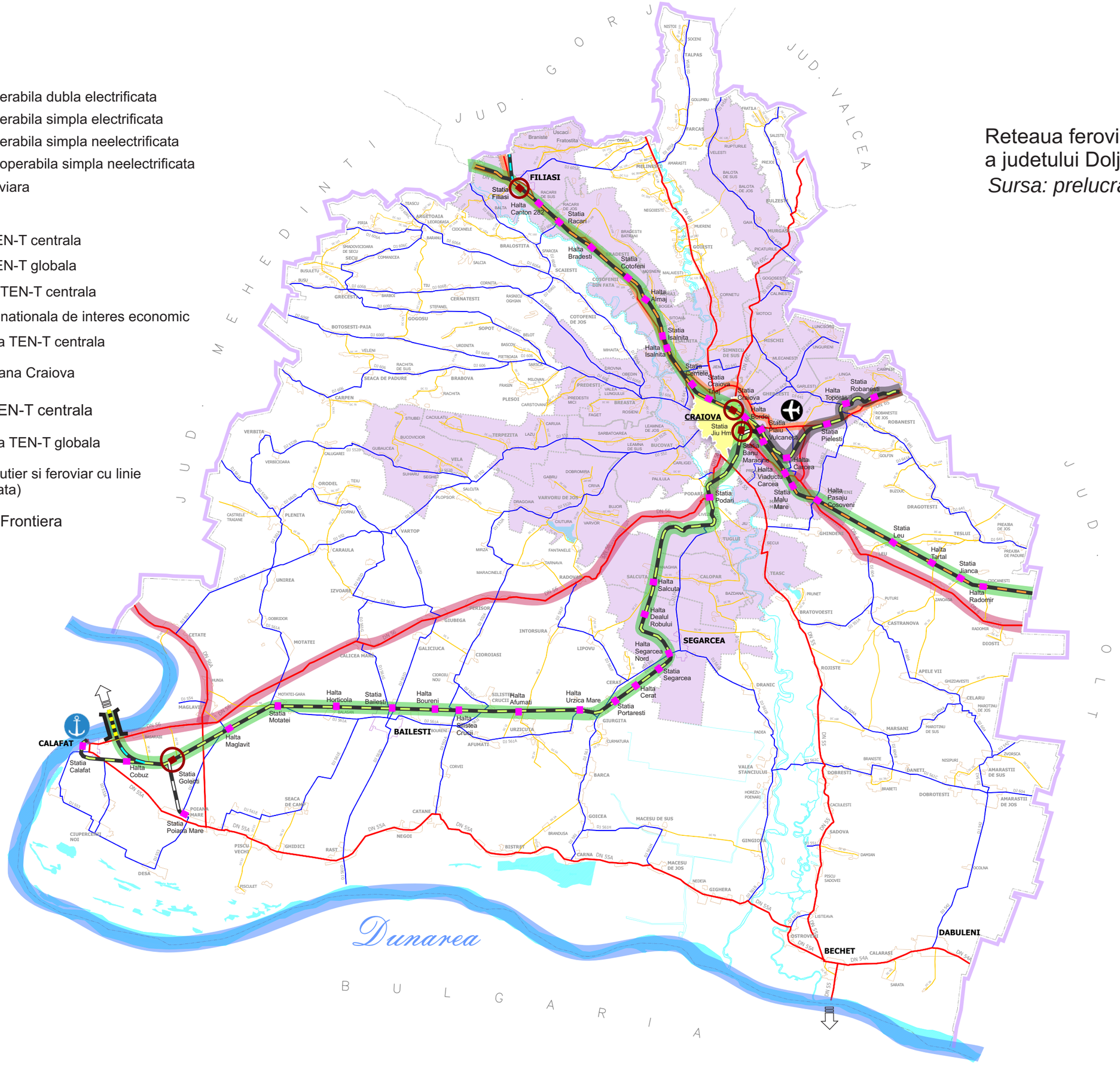

Anexa nr. 7c la Statutul Județului Dolj

REȚEAUA DE DE CĂI NAVIGABILE INTERIOARE ŞI PORTURI

Teritoriul județului Dolj este este mărginit la sud de Fluviul Dunărea principalul curs de apă din România, al doilea fluviu din Europa ca mărime din Europa. În context european, reţeaua de transport naval (fluvial) a județului Dolj este reprezentată de segmentul căii navigabile a Dunării împreună cu porturile fluviale distribuite pe malul stâng al Dunării de-a lungul acestuia, parte a rețelei centrale TEN-T, respectiv al Coridorului european Rin – Dunăre.

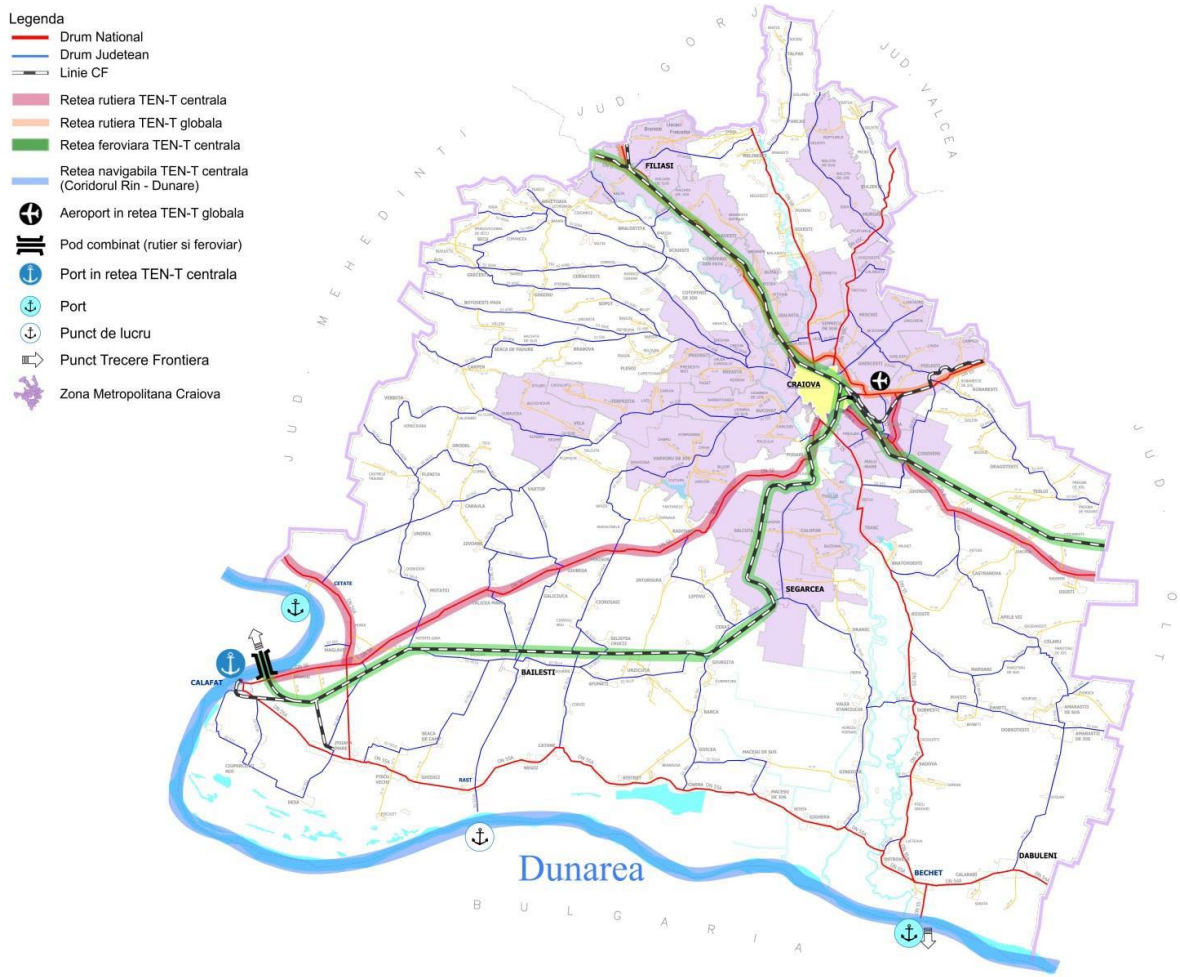

Cele 4 terminale de transport naval existente la acest moment în lungul celor 150 km aferenți sectorului navigabil al Dunarii pe județul Dolj sunt: portul Calafat, portul Bechet, portul Cetate și punctul de lucru Rast.

Portul Calafat

Portul Calafat, port fluvial în rețeaua TEN-T centrală, este amplasat în nordul municipiului Calafat,pe malul stâng al Dunării la kmfl 794 ÷ kmfl 795 (având rada portuară între kmfl 793 ÷ kmfl 796) și se află în proprietatea publică a statului român. Suprafaţă totală a incintei portuare concesionată de Ministerul Transporturilor către CN APDF SA Giurgiu este de 50.968 mp.

Accesul pe apă al portului fluvial Calafat este asigurat direct din şenalul navigabil al Dunării, cu o adâncime de acostare fiind de -3,00 m, fiind permisă acostarea barjelor de până la max. 2.000 t. Cu o capacitate de operare de 350.000 tone/an în portul fluvial Calafat sunt operate diverse mărfuri generale.

Accesul rutier al portului fluvial Calafat este racordat la reţeaua rutieră locală şi, în continuare, la DN 56 (Craiova – Calafat Pod), DN 56D (DN 56 - Calafat Bac), DN 55A (Bechet – Calafat) şi DN 56A (Maglavit – Cetate – Vânju Mare – Șimian);

Accesul feroviar al portului fluvial Calafat este racordat la reţeaua feroviară prin linii de rebrusment din reţeaua zonală și în continuare cu linia 912.

Portul Bechet

Portul Bechet, este amplasat la cca. 2 km sud de centrul orașului Bechet, pe malul stâng al Dunării la kmf 679 (având rada portuară între kmfl 678 ÷ kmfl 681) și se află în proprietatea publică a statului român. Suprafaţă totală a incintei portuare concesionată de Ministerul Transporturilor către CN APDF SA Giurgiu este de 76.278 mp.

Accesul în portul fluvial Bechet este asigurat prin intermediul drumului național DN 55 (Bechet –Craiova) şi, în continuare, prin rețeaua stradală/ rutieră a orașului Bechet de drumurile naționale secundare DN 54A (Bechet – Corabia) şi DN 55A (Bechet – Calafat).

Portul Cetate

Portul Cetate, este amplasat la cca. 2,5 km sud de centrul comunei Cetate, pe malul stâng al Dunării la kmf 811 (având rada portuară între kmfl 810 ÷ kmfl 813) și se află în proprietatea publică a statului român. Suprafaţă totală a incintei portuare concesionată de Ministerul Transporturilor către CN APDF SA Giurgiu este de 95.689 mp.

Accesul rutier al portului fluvial Cetate este racordat la reţeaua rutieră prin DJ 552 şi în continuare la DN 56A.

Punct de lucru Rast

Punctul de lucru Rast, este amplasat la cca. 3 km sud de centrul comunei Rast, pe malul stâng al Dunării între kmfl 737+950 ÷ kmfl 738 și se află în proprietatea publică a statului român. Suprafaţă totală a incintei portuare concesionată de Ministerul Transporturilor către CN APDF SA Giurgiu este de 3.056,57 mp.

Accesul rutier al punctului de lucru Rast este racordat la reţeaua rutieră prin DJ 561D şi în continuare la DN 55A.

Anexa nr. 7d la Statutul Județului Dolj

REȚEAUA DE DE AEROPORTURI

În context european, pe teritoriul județului Dolj se află un terminal de transport aerian al rețelei TEN-T globale.

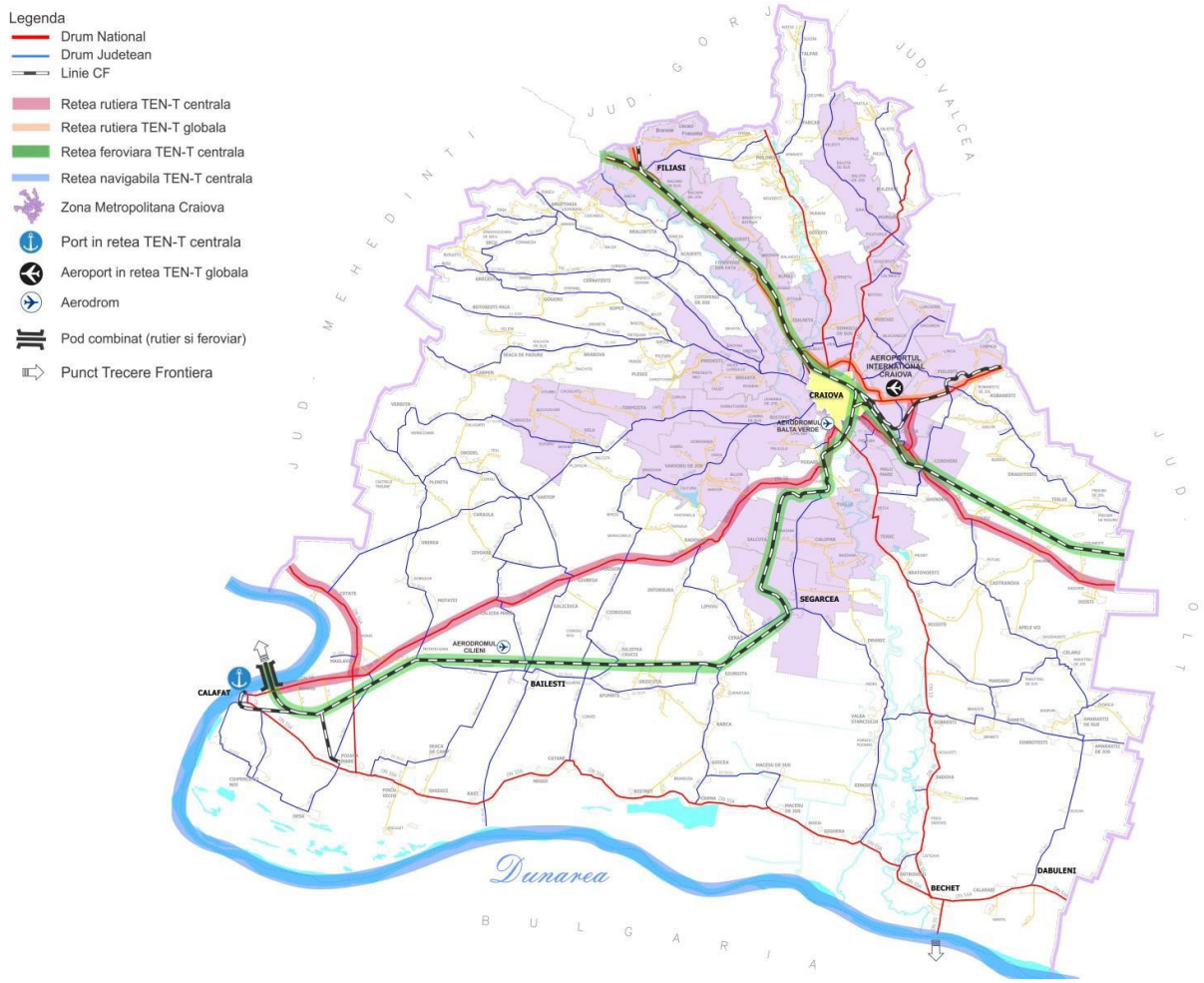

Aeroportul Internațional Craiova

Parte a reţelei TEN-T Comprehensive, Aeroportul Internațional Craiova (AC) este situat la o distanţă de 7 km est de centrul municipiului Craiova, de-a lungul traseului DN 65 Craiova - Piteşti.

Aeroportul deserveşte întreaga zonă a Olteniei, fiind cea mai apropiată poartă aeriană pentru cele 5 judeţe: Dolj, Gorj, Mehedinţi, Olt şi Vâlcea şi unicul aeroport civil existent al regiunii de dezvoltare Sud-vest Oltenia. Aeroportul

Craiova deserveşte atât traficul de pasageri, cât şi mişcări de aeronave în zona de Sud-Vest a Romaniei.

Aeroportul se află la distanţe mai mici - de cca. 2 km de o serie de unităţi industriale importante (uzinele Ford, Fabrica de Avioane), de noul parc industrial şi la cca. 3 km de platforma industrial din estul municipiului Craiova.

Aeroportul se află la 5-6 km de gara centrală a municipiului Craiova, accesibilă atât prin oraş cât şi din ocolitoarea nord (DN 65F). În prezent, RAT Craiova asigură curse regulate de transport public de călători la intervale de 30 minute pe traseul 9 Craioviţa Nouă (Craioveşti) - Centru - METRO - Craioviţa Nouă.

În incinta aeroportului există şi o cale ferată secundară, simplă, neelectrificată şi care este conectată la CF Craiova - Slatina. În prezent această cale ferată nu este funcţională, ea servind în trecut transportului de combustibil şi tehnică militară.

În vecinătatea aeroportului, la nord – est şi sud – est, pe teritoriul comunelor Cârcea şi Pieleşti s-au dezvoltat sau sunt în curs de dezvoltare şi o serie de noi zone rezidenţiale.

Aerodromul Balta-Verde din Craiova

Aerodromul Balta-Verde din Craiova este situat în partea de sud a localității, la circa 4,5 km centrul orașului, respectiv cu acces din DN 56 (Craiova – Calafat). Aerodromul are o pistă înierbată de 850 m lungime și o lățime cale de rulaj 25 m, pentru activități specifice de zbor care se operează la vedere pe timp de zi (activități de aviație sportivă, planoare, parașutism, zboruri aeronave ultraușoare, zbor cu motor, balon cu aer cald).

Aerodromul Cilieni din Băilești

Aerodromul Cilieni din Băilești este situat în partea de vest a localității Băilești, lângă Balta Cilieni, la circa 5,5 km de centrul orașului, respectiv cu acces dintr-un drum nemodernizat (de pământ) ce pornește spre nord de la intersecția DJ 561A cu DJ 561E și străbate circa 2 km până la aerodrom.

Aerodromul are pista înierbată și găzduiește mitinguri aviatice și activități specifice de zbor care se operează la vedere pe timp de zi (activități de aviație sportivă, planoare, parașutism, ultraușoare, zbor cu motor, balon cu aer cald).

Anexa nr. 8a la Statutul Județului Dolj

SERVICII PUBLICE DECONCENTRATE CARE FUNCȚIONEAZĂ LA NIVELUL JUDEȚULUI DOLJ

SERVICII PUBLICE DECONCENTRATE

Nr. Crt.	Denumirea instituției	Telefon/Fax
1.	MINISTERUL AFACERILOR INTERNE Inspectoratul pentru Situaţii de Urgenţă "Oltenia" al Județului Dolj Str. C. D. Fortunescu nr. 2 Craiova E-mail: dispecerat@isudolj.ro	Telefon: (+4) 0251510126 Fax: (+4) 0251510127
2.	MINISTERUL SĂNĂTĂȚII Direcția de Sănătate Publică a județului Dolj Str. Tabaci, nr.1 Craiova, 200642 E-mail: dspdolj17@gmail.com	Tel: 0251310067 Fax: 0251310071
3.	MINISTERUL CULTURII Direcția Județeană pentru Cultură Dolj Str. Mihai Viteazul nr. 14, 200417 – Craiova E-mail: djcdolj@gmail.com	Telefon: 0251 422 088 Fax: 0251 422 088
4.	MINISTERUL ECONOMIEI-ANPC Comisariatul Regional pentru Protecţia Consumatorilor Regiunea Sud-Vest Oltenia (Craiova) Str. Gh. Chiţu nr. 58, cod 200541- Craiova Email: crpcdolj@anpc.ro	Tel.: 0251/533.118 Fax: 0251/510.666
5.	MINISTERUL ECONOMIEI-ANPC Comisariatul Judeţean pentru Protecţia Consumatorilor Dolj Str. Gh. Chiţu nr. 58, cod 200541- Craiova Email: secretariat.dolj@anpc.ro	Tel.: 0251/510.400 Fax: 0251/510.666
6.	MINISTERUL ANTREPRENORIATULUI ȘI TURISMULUI Agenția pentru Întreprinderi Mici și Mijlocii, Atragere de Investiții și Promovarea Exportului Str. Ştefan cel Mare nr. 93, et. 3, Craiova, C.P. 200130 E-mail:agentia.craiova@imm.gov.ro	Tel:0251-510.785
7.	MINISTRUL INVESTIȚIILOR ȘI PROIECTELOR EUROPENE Organismul Intermediar pentru Programul Operational Sectorial Dezvoltarea Resurselor Umane Regiunea Sud -Vest Oltenia Str. Brestei, nr. 2, Craiova, Dolj, E-mail: office@oirsvfse.ro9.	Tel: 0351/44.22.03 Fax: 0351/44.22.02
8.	MINISTERUL MUNCII Inspectoratul Teritorial de Muncă Dolj Strada Nicolae Bălcescu 51, Craiova	Tel:0251-406 710

	E-mail:itmdolj@	
9.	MINISTERUL MUNCII- CNPAS Casa Județeană de Pensii Dolj E-mail: pensii.dolj@cnpp.ro Str. Mihail Kogalniceanu nr.14, Craiova	Tel. 0251-406300 – Interior: 166
10	MINISTERUL MUNCII- ANOFM Agenția județeană pentru Ocuparea forței de Muncă Dolj Strada Eugeniu Carada 13A, Craiova E-mail: ajofm.dj@anofm.gov.ro	Tel: 0251/306.099 0251/306.100 Fax: 0351/401.557
11.	MINISTERUL MUNCII-ANPIS Agenția Județeană pentru plăți și Inspecție social Dolj Str. Unirii nr. 10, cod poștal 200419, mun. Craiova, jud. Dolj E-mail: ajpis.dolj@mmanpis.ro	Tel: 0251-418.120 Fax: 0251-418.120
12.	MINISTERUL MUNCII- ANOFM Centrul Regional de Formare Profesională a Adulților Dolj Strada Brazda lui Novac nr.31, Craiova, E-mail: crfpadolj@hotmail.com	Tel./fax: 051/406360
13.	MINISTERUL EDUCAȚIEI Inspectoratul Școlar Județean Dolj Strada: Ion Maiorescu Nr.6, Craiova E-mail: isjdolj@isjdolj.ro	Tel: 0251 - 420.961 / 0251 - 421.939 0351 - 407.395 / 0351 - 407.397 Fax: 0251 - 421.824/ 0351 – 407.396
14.	MINISTERUL SPORTULUI Direcția Județeană de Sport Dolj Str. Gheorghe Doja nr. 2, Craiova E-mail: djs.dolj@sport.gov.ro	Tel/Fax: 0251-431806
16.	MINISTERUL FINANȚELOR-ANAF Str. Mitropolit Firmilian nr. 2, Craiova E-mail general: formular contact	Tel. centrală: 0251-402.312 (secretariat) fax 0251-525.925
	AJFP DOLJ E-mail: ajfp.dolj@anaf.ro	Tel. centrală: 0251-402.312 (secretariat) fax 0251-525.925
	ADMINISTRAȚIA PENTRU CONTRIBUABILI MIJLOCII Str. Mitropolit Firmilian nr.2, C.P.200761 Craiova	Tel.: 251402303 Tel asistență contribuabili: 0251/402311
	Directia Regionala Vamala Craiova Str. Henry Ford (1863-1947), Nr. 16, Cod postal 200746, Craiova E-mail: regionalacraiova@customs.ro	Tel.: 0251437070/ 0251437455
	Biroul Vamal de interior Dolj Str. Henry Ford (1863-1947), Nr. 16, Cod postal 200746, Craiova, E-mail: vamadolj@customs.ro	Tel: 0251437420

	Biroul Vamal de frontiera Aeroport Craiova E-mail: vamacraiovaaeroport@customs.ro	
	Biroul Vamal de frontiera Bechet E-mail: vamabechet@customs.ro	
	Biroul Vamal de frontiera Calafat E-mail: vamacalafat@customs.ro	
17.	MINISTERUL AGRICULTURII ȘI DEZVOLTĂRII RURALE Direcția pentru Agricultură a Județului Dolj Str Ion Maiorescu, nr. 4, Craiova, (etajul 7 cladirea Proiect S.A.) E-mail:dadr.dj@madr.ro dadr.dj@madr.ro	Tel: 0251 411 037
18.	MINISTERUL AGRICULTURII ȘI DEZVOLTĂRII RURALE- Direcția pentru Agricultură a Județului Dolj Oficiul De Studii Pedologice Şi Agrochimice B-dul Nicolae Romanescu, nr. 39, Craiova	Tel: 0351.432.064 / 0251.428.313
19.	Inspecția Națională pentru Calitatea Semințelor Inspectoratul Teritorial pentru Calitatea Semințelor și Materialului Săditor Dolj Str: Nicolae Romanescu, nr.41, 200738, Craiova E-mail: itcsms.dj@madr.ro/ itcsms@rdsmail.ro	Tel: 0251 42 98 10 Fax: 0251 42 65 32
20.	MINISTERUL AGRICULTURII ȘI DEZVOLTĂRII RURALE APIA Agenția de Plăți și Intervenție pentru Agricultură- Centrul Județean Dolj Str. Ion Maiorescu, nr. 4, et. 5, cod 200760, Craiova Email: apia.dolj@apia.org.ro	Tel./Fax: 0251-595.395 / 0251-595.655
21.	MINISTERUL AGRICULTURII ȘI DEZVOLTĂRII RURALE - AGENŢIA NAŢIONALĂ PENTRU ZOOTEHNIE “Prof. Dr. G. K. Constantinescu” Centrul Regional de Zootehnie 4 SUD-VEST Str. Nicolae Romanescu, nr. 39, cod 200738 Craiova Email: stz.dolj@anarz.eu	Tel.: 0251/426053 Fax: 0251/428292
22.	MINISTERUL AGRICULTURII ȘI DEZVOLTĂRII RURALE – AGENŢIA NAŢIONALĂ PENTRU ZOOTEHNIE “Prof. Dr. G. K. Constantinescu” Oficiul județean de zootehnie Dolj Str. Nicolae Romanescu, nr. 39, cod 200738, Craiova Email: oarz.dolj@anarz.eu	Tel.: 0251/426053 Fax: 0251/428292
23.	MINISTERUL AGRICULTURII ȘI DEZVOLTĂRII RURALE – Agenția pentru Finanțarea Investițiilor Rurale Oficiul Judeţean pentru Finanțarea Investițiilor Rurale (OJFIR) DOLJ Cod judeţ: 17 Str. Amaradiei, nr.93-95, et.3, Craiova E-mail: secretariat.dolj@ afir.info	Tel: 0251 / 413.332
24.	MINISTERUL MEDIULUI, APELOR ȘI PĂDURILOR Agenția Națională pentru Protecția Mediului Str. Petru Rareş, Nr. 1, Cod 200349, Craiova E-mail: office[@]apmdj.anpm.ro	Tel.: 0251/530.010, 531.077, 412.021

		0351/428.037, 428.038 0746248743 0251/438.064 – Staţia RA Craiova 0251/337.098 – Staţia RA Bechet Fax: 0251-419.035
25.	MINISTERUL MEDIULUI, APELOR ȘI PĂDURILOR Garda Națională de Mediu -COMISARIATUL JUDEȚEAN DOLJ Str. Amaradiei Nr. 93-95, *ET.3*, , 200134, Craiova E-mail: www.gnm.ro	Tel: 0251 418 614 Fax: 0251 419 247
26.	MINISTERUL MEDIULUI, APELOR ȘI PĂDURILOR Garda Forestiera Judeteana Dolj Str. Iancu Jianu, nr. 19,Craiova	Tel./Fax. 0251/422325
27.	MINISTERUL MEDIULUI, APELOR ȘI PĂDURILOR Regia Națională a Pădurilor Directia Silvica Dolj Str. Iancu Jianu, nr. 19, Craiova E-mail: office@craiova.rosilva.ro	Tel:0251 421363, 0372 752883 Fax: 0251 597059
28.	MINISTERUL MEDIULUI, APELOR ȘI PĂDURILOR A.N. Apele Române - Administraţia Bazinală de Apă Jiu Craiova Bld. Nicolae Romanescu nr.54, Craiova, 200738 E-mail:camelia.barbutu@rowater.ro; biroupresa.abajiu@gmail.com	Tel. centrală: 0251-426 655, 0251-426 654, 0251-426 856, 0251-426 659, 0372-519 700, 0351-404 622, 0351-404 623 Tel./Fax: 0251-427 597 Telefon dispecerat: 0251-427 512
29.	MINISTERUL MEDIULUI, APELOR ȘI PĂDURILOR A.N. Apele Române- Sistemul de Gospodărie a Apelor Dolj Str. Pelendava Nr. 31 CRAIOVA	**Tel**: 0251/ 587549; 0251/587424; Fax. 0251 – 587572
30.	SECRETARIATUL GENERAL AL GUVERNULUI- DSVA-Direcția sanitară Veterinară și pentru Siguranța alimentelor Dolj Str. Fântâna Popova 30, Craiova, Cod poştal 200319 E-mail: office-dolj@ansvsa.ro	Tel: 0251428791 Tel Verde secretariat: 0351-806830 Tel Verde ofiţer de serviciu: 0351-806832 Fax: 0351-806855
31.	SECRETARIATUL GENERAL AL GUVERNULUI-INS Direcția Județeană de Statistică Dolj Str. Frații Golești Nr. 33, Craiova, Jud. Dolj; E-mail: tele@dolj.insse.ro	Tel:0251.533.725; Fax: 0251.414.014;

SERVICII PUBLICE DECONCENTRATE (SPD) ALE MINISTERELOR ȘI ALE CELORLALTE ORGANE ALE ADMINISTRAȚIEI PUBLICE CENTRALE, ORGANIZATE SAU CU SEDIUL ÎN JUDEȚUL DOLJ

1.	MINISTERUL APĂRĂRII NAȚIONALE Centrul Militar Zonal Dolj Str. General Dragalina 60A, Craiova 200539	**Tel.**0251 534 404
2.	MINISTERUL AFACERILOR INTERNE-Inspectoratul de Poliție Județean Dolj Str. Vulturi 19, Craiova 200688	Tel:0251 407 500
3.	MINISTERUL AFACERILOR INTERNE - Inspectoratului General al Jandarmeriei Române Inspectoratul de Jandarmi Județean Dolj Str. Alexandru Macedonski 7, Craiova 200383 E-mail:relatiipublice@jandarmeriadolj.ro	Tel. 0251/ 534224 Fax 0251/ 524464
4.	MINISTERUL AFACERILOR INTERNE - Inspectoratului General al Jandarmeriei Române- Gruparea de Jandarmi Mobilă „Fraţii Buzeşti” Craiova Str. Alexandru Macedonski, nr. 7 E-mail:gjmbcraiova@jandarmeriaolteniei.ro	Tel:0251.534223, 0251.534224, 0251.421627 Fax:0251.411511
5.	MINISTERUL AFACERILOR INTERNE - INSPECTORATUL GENERAL PENTRU IMIGRĂRI - SERVICIUL PENTRU IMIGRĂRI AL JUDEȚULUI DOLJ str. Amaradia, nr. 32-34, Craiova E-mail: dj.igi@mai.gov.ro	Tel: 0251/552694, 0251/-407500 int. 20317, 20322, 20324, 20265 Fax: 0251/552694
6.	MINISTERUL AFACERILOR INTERNE - Administrația Națională a Rezervelor de Stat și Probleme Speciale Structura Teritorială pentru probleme Speciale-Județul **Dolj** Str.Jiețului, nr.19-21, corp F, etaj 2, cod 200391, Craiova, E-mail:stps.dj@anrsps.gov.ro	Tel/Fax: 0251.414.579 Mobil: 0749.070.600, 0745.127.266
7.	MINISTERUL DEZVOLTĂRII REGIONALE, ADMINISTRAȚIEI PUBLICE - Agenția națională de cadastru și Publicitate Imobiliară- Oficiul de Cadastru și Publicitate Imobiliară Dolj Strada C. S. Nicolaescu Plopșor 4, Craiova 200733 E-mail: contact@cfunciara.ro	Tel.: 0251 418 018

8.	MINISTERUL ECONOMIEI- Biroul Român de Metrologie Legală Directia Regionala de Metrologie Legala Craiova B-dul Gh. Chitu nr. 58, Craiova, 200541 Email: drmlcv@brml.ro, laborator@drmlcraiova.ro	Tel.0251/510204, 0251/310271 Fax.0251/510042
9.	MINISTERUL ECONOMIEI- Inspecția de Stat pentru Controlul Cazanelor, Recipientelor sub Presiune și Instalațiilor de Ridicat- IT ISCIR Craiova Calea Unirii, nr. 40, Craiova Email: craiova@iscir.ro	Tel: 0351.179.300
10.	Sub autoritatea MINISTERULUI ENERGIEI - Compania Națională pentru Controlul Cazanelor, Instalțiilor de Ridicat și Recipientelor sub Presiune – CNCIR S.A - CNCIR Sucursala Regională Oltenia CNCIR Punct de Lucru Craiova Str. Brestei, nr. 55A, Craiova, cp 20019 Email: craiova@cncir.eu	Tel: 0251 428087 Fax: 0251 428086 Număr mobil: 0251 411400
11.	MINISTERUL AGRICULTURII ȘI DEZVOLTĂRII RURALE- Agenţia Domeniilor Statului – Reprezentanța teritorială Dolj Str. Amaradia, nr.93-95, Craiova	Tel. 0251405353 int.216 Mobil: 0730642364
12.	MINISTERUL AGRICULTURII ȘI DEZVOLTĂRII RURALE – Agenția Națională pentru Pescuit și Acvacultură- Serviciul Regional Oltenia- Punc de lucru Dolj Str. Traian nr.49, Mun. Calafat. Cazacu Florin – 0742355009 e-mail:florin.cazacu@anpa.ro Sclipcea Dan – 0747287460 e-mail: dan.sclipcea@anpa.ro	
13.	MINISTERUL AGRICULTURII ȘI DEZVOLTĂRII RURALE Direcţia Generală Pescuit - Autoritatea de Management pentru POPAM (DGP-AMPOPAM) Centru Regional Dolj Str. Nicolae Romanescu, nr. 39, Craiova **Tel./Fax:** 0251.425.008, 0725.256.221, 0725.256.222	Tel./Fax: 0251.425.008, 0725.256.221, 0725.256.222
14.	MINISTERUL AGRICULTURII ȘI DEZVOLTĂRII RURALE -Agenția Națională de Îmbunătățiri funciare- Filiala judeţeană Dolj Str. Nicolae Romanescu nr. 39, 200738, Craiova E-mail: dolj@anif.ro	Tel.: 0251.429927 Fax: 0251.429184

15.	MINISTERUL SPORTULUI Directia Judeteana de Sport – Dolj Str. Gheorghe Doja nr. 2, Craiova E-mail: djs.dolj@sport.gov.ro	Tel/Fax: 0251-431806
16.	MINISTERUL FAMILIEI, TINERETULUI ȘI EGALITĂȚII DE ȘANSE -Direcția Județeană de Tineret Dolj	
17.	MINISTERUL FAMILIEI, TINERETULUI ȘI EGALITĂȚII DE ȘANSE – Casa de Cultură a Studenților Craiova Str. Eugeniu Carada nr 10, cod 200390, Craiova	0251/414.325
18.	MINISTERUL DEZVOLTĂRII, LUCRĂRILOR PUBLICE ȘI ADMINISTRAȚIEI- Inspectoratul de Stat în Construcții -Inspectoratul Județean în Construcții Dolj Calea Unirii 7, Craiova 200419 E-mail: dolj@isc.gov.ro	Tel.: 0251411130 Fax: 0251410062
19.	MINISTERUL DEZVOLTĂRII, LUCRĂRILOR PUBLICE ȘI ADMINISTRAȚIEI Agenția de dezvoltare regională Sud-Vest - Oltenia Aleea Teatrului nr.1, Craiova, 200402 E-mail:office@adroltenia.ro	Tel: 0251.411869, 0251.414904, 0251.418240, 0351.403900 Fax: 0351.463.966 0351.463967
20	MINISTERUL INVESTIȚIILOR ȘI PROIECTELOR EUROPENE - Direcția Generală Programe Capital Uman, Regiunea Sud-Vest Oltenia Str. Împăratul Traian, nr. 5A, Craiova, jud. Dolj	Tel: 0351/442 203 Fax**:** 0351/ 442 202
21.	MINISTERUL TRANSPORTURILOR SI INFRASTRUCTURII- Compania Nationala de Administrare a Infrastructurii Rutiere - CNAIR - D.R.D.P. Craiova	Tel: 0251 408719, 0251 408700
22.	MINISTERUL TRANSPORTURILOR SI INFRASTRUCTURII- AUTORITATEA DE SIGURANŢĂ FEROVIARĂ ROMÂNĂ Inspector Şef Teritorial – Inspectoratul de Siguranţă Feroviară Craiova B-dul Decebal, nr 1, Craiova E-mail:isf.craiova@afer.ro	Tel: 0251-412.030
23.	MINISTERUL TRANSPORTURILOR SI INFRASTRUCTURII-Autoritatea Rutieră Română- Agenția Teritorială ARR Dolj Str. Virgil Madgearu, nr. 11A, Craiova E-mail: dolj@arr.ro	Tel. sef agentie: 0721.275.297 Tel. / Fax: 0251/406.242 Tel. agentie: 0721.275.297

24.	CASA NAȚIONALĂ DE ASIGURĂRI DE SĂNĂTATE – Casa Județeană de Asigurări de Sănătate Str. 1 Decembrie 1918, nr.8, Craiova E-mail:info@casdj.ro	Tel.0251-406666 0351-419445 0351-429010â Fax: 0251-406349
25.	MINISTERUL COMUNICAȚIILOR ȘI SOCIETĂȚII INFORMAȚIONALĂ-Oficiul Județean de Poștă Str. Unirii, nr. 54, 200330, Craiova,	Tel: 0251/532 413 Fax:0251/310 234

COMPANII NAȚIONALE, REGII AUTONOME ȘI SOCIETĂȚI NAȚIONALE

Nr crt	Denumirea instituției	Telefon/Fax
1	MINISTERUL TRANSPORTURILOR ȘI INFASTRUCTURII SNCFR S.A Societatea Comercială Întretinere şi Reparaţii punct de lucru Aleea Depoului nr 14, Craiova, E-mail craiova@irlu.ro	Tel 0251-590.010 Fax 0251-418.897
2.	MINISTERUL TRANSPORTURILOR ȘI INFASTRUCTURII Societatea Națională de Transport Feroviar de Călători "CFR Calatori" - S.A Sucursala Regională de Transport Feroviar de Călători CRAIOVA B-dul Dacia nr.221, 200044, Craiova	Tel/Fax: 0251.418.177/ 0251.419.540.
3.	MINISTERUL TRANSPORTURILOR ȘI INFASTRUCTURII Societatea Naţională de Transport Feroviar de Marfă "CFR Marfă" S.A.. Sucursala BANAT – OLTENIA - CFR Str. Rozelor nr. 73 A. Craiova,	Tel: +40 251 411811.
4,	COMPANIA NATIONALA DE TRANSPORT AL ENERGIEI ELECTRICE TRANSELECTRICA SA Sucursala de transport Craiova Str. Brestei nr. 5, Craiova	Tel: 0251 307 100 Fax: 0251 307 108
5.	Distributie Energie Oltenia SA, Str. Calea Severinului, nr. 97, parter, etajele 2,3,4, 200769, Craiova E- mail: distributie@distributieoltenia.ro, relatiiclienti@distributieoltenia.ro	Fax, 0251215004 0372525004
6.	ELECTRICA FURNIZARE- Punct de relații cu clienții Bd. Știrbei Vodă, nr.7A, Craiova,	Tel: 0244 406 006
7.	MINISTERUL ECONOMIEI SNTGN ,, Transgaz,, SA Mediaș- Exploatarea teritoriala CRAIOVA Str. Arh. Ioan Mincu Nr. 33, 200011, Craiova, Email: regcraiova@transgaz.ro	Centrala Tel. 0251 - 41.98.86 Tel. 0251 - 41.98.87

Lista unităților de învățământ special aflate în subordinea Consiliului Județean Dolj

1.CENTRUL JUDEȚEAN DE RESURSE ȘI ASISTENȚĂ EDUCAȚIONALĂ

http://cjraedolj.ro/

(str. L.v. Beethoven, nr. 2)

e-mail: cjraedolj@yahoo.com

Tel: 0251/590.222, Fax: 0351/170.373

2. ȘCOALA GIMNAZIALĂ SPECIALĂ "SF. MINA"

http://www.scoalasfmina.ro/

(Craiova, str. George Enescu 7, Craiova 200144)

e-mail: scoalasfmina@yahoo.com

Tel: 0251/592.120

3.CENTRUL ȘCOLAR PENTRU EDUCAȚIE INCLUZIVĂ "SF. VASILE" CRAIOVA

http://www.sfvasilecraiova.ro/

(Craiova, str. Dimitrie Gerota, nr. 3, Craiova)

e-mail: sfvasile_craiova@yahoo.com

Tel: 0251/368.301, Fax: 0251/368.301

4.LICEUL TEHNOLOGIC SPECIAL "PELENDAVA" CRAIOVA

http://liceulpelendava.ro/

(Str. Bariera Vâlcii, nr.160A, Craiova)

e-mail: spscraiova@gmail.com

Tel.: 0251/591.636, Fax: 0251/431.642

5.LICEUL TEHNOLOGIC SPECIAL "BEETHOVEN"

http://www.liceulbeethoven.ro/

(Str. Beethoven, nr.2, Craiova, jud. Dolj)

e-mail: csbeethoven@yahoo.com

Tel.: 0251/411.451, Fax.: 0251/414.884

Instituții de învățământ superior de stat:

UNIVERSITATEA DIN CRAIOVA

Str. A. I. Cuza nr.13, Craiova

Tel: Biroul unic de informare +40 251 414 398

E-mail: rectorat@central.ucv.ro

UNIVERSITATEA DE MEDICINĂ ŞI FARMACIE DIN CRAIOVA

Str. Petru Rareş nr.2, Craiova

Tel: 40351 443 500, +40251522458

E-mail: contact@umfcv.ro

Instituții de învățământ superior particular acredidate:

UNIVERSITATEA „SPIRU HARET" DIN BUCUREŞTI

Facultatea Științe Juridice, Economice și Administrative

Str. Vasile Conta, nr.4, Craiova

Secretariat: 0251 42 33 95; **Fax:** 0251 41 41 22

Sursa: Ministerul Educației

TIPUL ȘI DENUMIREA INSTITUȚIILE DE CULTURĂ DIN JUDEȚUL DOLJ ȘI DENUMIREA MANIFESTĂRILOR CULTURALE

Instituții de cultură

1.Ansamblul folcloric "Maria Tãnase"

2.Biblioteca Franceză Omnia

3.Biblioteca Județeană ”Alexandru și Aristia Aman”

4.Biblioteca Municipală ”George Șt. Marincu”, Calafat

5.Biblioteca Municipală "Petre Anghel", Băilești

6.Biblioteca Orăşenească "Anton Pann", Filiaşi

7.Biblioteca Orăşenească Bechet

8.Biblioteca Orăşenească Dăbuleni

9.Biblioteca Orășenească "Mircea Radina", Segarcea

10.Casa de Cultură a Municipiului Calafat

11.Casa de Cultură ”Amza Pellea” Băilești

12.Casa de Cultură a Orașului Dăbuleni

13.Casa de Cultură a Studenților

14.Casa de Cultură Segarcea

15.Casa de Cultură „Traian Demetrescu”

16.Casa Memorială ”Elena Farago”

17.Casa Memorială ”Marin Sorescu”

18.Centrul Județean pentru Conservarea și Promovarea Culturii Tradiționale Dolj

19.Centrul Județean pentru Protecția Naturii, Turism și Dezvoltare Rurală Durabilă Dolj

20.Centrul Transfrontalier de Informații și Comunicații Dolj-Vratsa

21.Filarmonica ”Oltenia”

22.Galeria Aman

23.Galeria de artă ”Cromatic”, Centrul Creației Populare Dolj

24.Galeria ElectroPutere

25.Muzeul Câmpia Băileştiului din Băileşti

26.Muzeul de Artă Craiova

27.Muzeul Henri Coandă din Perișor

28..Muzeul Olteniei - Secția de Etnografie

29.Muzeul Olteniei - Secția de Istorie - Arheologie

30.Muzeul Olteniei - Secția de Științele Naturii

31.Muzeul Satului - Pielești

32.„Odaia bunicii” - Centrul folcloric Grădinița, Galicea Mare

33.Opera Română Craiova

34.Palatul Marincu – Muzeul de Artă și Etnografie din Calafat

35.Punct muzeal Giurgița

36.Școala Populară de Arte şi Meserii „Cornetti”

37.Teatrul de vară - Parcul Nicolae Romanescu,

38.Teatrul Naţional “Marin Sorescu”

39.Teatrul pentru Copii și Tineret Colibri

Sursa Discover Dolj

Manifestări culturale în Judeţul Dolj

IANUARIE

MANIFESTĂRI CULTURALE	ORGANIZATOR	LOC DE DESFĂȘURARE
Aruncarea crucii în Dunăre	Primăria și Consiliul Local Calafat, Bechet, Cetate	Port Calafat, Bechet, Cetate
Botezatul (Încuratul) cailor	CJPCPT Dolj	Băilești, Desa, Galicea Mare
Păzitul ritual al fântânilor-Iordănitul	CJPCPT Dolj	Poiana Mare, Ciupercenii Noi, Moțăței
Mersul cu urâții	CJPCPT Dolj	Caraula
Ziua Unirii Principatelor Române	Instituția Prefectului Județul Dolj și Garnizoana Craiova	Craiova
Ziua Culturii Naționale	Biblioteca Județeană ,,Alexandru și Aristia Aman”	Craiova
Ziua Culturii Naționale	CJPCPT Dolj	Craiova

FEBRUARIE

Sărbătoarea Trifonului	Primăria și Consiliul Local Segarcea, Galicea Mare, Cerăt	Segarcea, Galicea Mare, Cerăt
Moșii de iarnă		
Dragobetele sărută fetele	Primăria și Consiliul Local Băilești	Băilești
Săptămâna ,, Constantin Brîncuși,,	Muzeul de Artă	Centrul ,,Constantin Brâncuși,,
Săptămâna ,, Constantin Brîncuși,,	Biblioteca Județeană ,,Alexandru și Aristia Aman”	Craiova
Săptămâna ,, Constantin Brîncuși,,	CJPCPT Dolj	Craiova

MARTIE

Strigarea peste sat	Primăria și Consiliul Local Cernătești, Brabova	Cernătești, Brabova- lăsatul Secului de brânză
Încuratul cailor	CJPCPT Dolj	Desa
Ziua Poliției Române	Garnizoana Craiova	Craiova
Ziua Protecției Civile	Garnizoana Craiova	Craiova
Zilele ,, Elena Farago”	Biblioteca Județeană ,,Alexandru și Aristia Aman”	Craiova

8 martie- Ziua Internațională a Femeii	Biblioteca Județeană ,,Alexandru și Aristia Aman”	Craiova
Ziua Olteniei	Biblioteca Județeană ,,Alexandru și Aristia Aman”	Craiova

APRILIE

Cumicitul fetelor- Duminica Floriilor	CJPCPT Dolj	Urzicuța
Ziua Veteranilor de Război	Instituía Prefectului Județul Dolj și Garnizoana Craiova	Craiova
Hora de pomană	Primăria și Consiliul Local Daneți, Desa, Bârca, Poiana Mare	Daneți, Desa, Bârca, Poiana Mare
Focurile ritual de Joimari	CJPCPT Dolj	Joia Mare- Salcia, Ostroveni
Vărsatul de apă	CJPCPT Dolj	Joia Mare- Bechet, Ostroveni
Proorul	CJPCPT Dolj	Sf. Gheorghe- Țuglui
Gurbanul rudarilor	CJPCPT Dolj	Bechet, Bîrca, Piscu Vechi, Desa
Ziua Jandarmeriei Române	Garnizoana Craiova	Craiova
Ziua veteranilor de Război	Garnizoana Craiova	Craiova
Ziua Pământului	CJPNTDRD Dolj	Craiova
Ziua Internațională a Romilor	Asociația Romilor	Craiova

MAI

Sărbătoarea Bujorului	Primăria și Consiliul Local Plenița	Pădure Plenița
Dolju-n bucate	CJCPPT Dolj	Comunități din județ
Floare de salcâm	Primăria și Consiliul Local Celaru	Pădure Celaru
Noaptea Muzeelor	Muzeul de Artă, Muzeul Olteniei	Craiova
Zilele Calafatului	Primăria și Consiliul Local Calafat	Calafat
Zilele Mihai Viteazul	Primăria și Consiliul Local Craiova, Garnizoana Craiova	Craiova
Salonul Național de Minerale, Fosile și Geme	Muzeul Olteniei	Craiova
Ziua Europei	CJPCPT Dolj	Craiova

IUNIE

Sărbătoarea Teiului	Primăria și Consiliul Local Carpen	Pădure Cleanov
Alaiul călușului oltenesc	CJCPPT Dolj	Craiova manifestare stradală

Ziua Eroilor	Instituția Prefectului Județul Dolj și Garnizoana Craiova	Craiova
Ziua Drapelului	Instituția Prefectului Județul Dolj și Garnizoana Craiova	Craiova
1 iunie- Ziua Internațională a Copilului	Biblioteca Județeană ,,Alexandru și Aristia Aman”	Craiova

IULIE

Tradițiile verii	CJCPPT Dolj	Craiova- manifestare stradală
Ziua Imnului Național	Instituția Prefectului Județul Dolj și Garnizoana Craiova	Craiova
Ziua aviației Române și a Forțelor Aeriene	Instituția Prefectului Județul Dolj și Garnizoana Craiova	Craiova
Pătura care citește!	Biblioteca Județeană ,,Alexandru și Aristia Aman”	Craiova
Fun in summer!	Biblioteca Județeană ,,Alexandru și Aristia Aman”	Craiova

AUGUST

Ziua comunei Mârșani	Primăria și Consiliul Local Mârșani	Mârșani
Ziua marinei Române	Primăria și Consiliul Local Bechet	Bechet
Ziua comunei Cârcea	Primăria și Consiliul Local Cârcea	Cârcea
Ziua comunei Giubega	Primăria și Consiliul Local Giubega	Giubega
Tabăra de folk Calafat	Asociația ,, Proiect,, pentru o lume a oamenilor mai buni	Calafat
Biblioteca din Vacanță	Biblioteca Județeană ,,Alexandru și Aristia Aman”	Craiova
Ziua Limbii Române	Biblioteca Județeană ,,Alexandru și Aristia Aman”	Craiova

SEPTEMBRIE

Ziua Pompierilor din România	Garnizoana Craiova	Craiova
Fii satului	Primăria și Consiliul Local Maglavit	Mânastirea Maglavit
MATCONS 2023	Muzeul Olteniei	Secția Istorie-Arheologie
Muzeul și Cercetarea Științifică	Muzeul Olteniei	Secția Științele Naturii

Ziua Mondială a Geologiei	Muzeul Olteniei	Craiova
Festivalul Mondial de Poezie Mihai Eminescu	Biblioteca Județeană ,,Alexandru și Aristia Aman”	Craiova

OCTOMBRIE

Festivalul Național ,, Ioana Radu”	CJCPCT Dolj	Teatrul Național- în anii cu soț
Târgul Meșterilor Populari	Muzeul Olteniei	Craiova
Ziua Armatei Române	Garnizoana Craiova	Craiova
Festivalul toamnei	Primăria și Consiliul Local Cârcea	Cârcea
Aniversare Dimitri Cantemir	Biblioteca Județeană ,,Alexandru și Aristia Aman”	Craiova
Colocviul Internaíonal EXIPORA	Biblioteca Județeană ,,Alexandru și Aristia Aman”	Craiova

NOIEMBRIE

Festivalul Național ,,Maria Tănase”	CJCPCT Dolj	Teatrul Național- în anii fără soț
Ziua Veteranilor	Garnizoana Craiova	Craiova
Festivalul international ,,Alexandru Macedonski”	Biblioteca Județeană ,,Alexandru și Aristia Aman”	Craiova
Zilele Bibliotecii Județene	Biblioteca Județeană ,,Alexandru și Aristia Aman”	Craiova

DECEMBRIE

Alaiul datinilor ,,Din bătrâni, din oameni buni”	CJCPCT Dolj	Craiova- manifestări stradale
Ziua Națională a României	Instituția Prefectului Județul Dolj și Garnizoana Craiova	Craiova
Ziua Națională a României	Ziua Națională a României	Ziua Națională a României
Ziua Victoriei Revoluției Române și a Libertății	Garnizoana Craiova	Craiova
Sărbătoarea Sfântă a Crăciunului	Biblioteca Județeană ,,Alexandru și Aristia Aman”	Craiova
Târgul de Crăciun	Primăria și Consiliul Local Craiova	Craiova
Revelion	Primăria și Consiliul Local Craiova	Craiova

Anexa nr. 8d la Statutul Consiliului Județean Dolj

LISTA CU NUMĂRUL ȘI DENUMIREA UNITĂȚILOR PRIN CARE SE ASIGURĂ ASISTENȚA MEDICALĂ ÎN JUDEȚUL DOLJ

SPITALE SISTEM PUBLIC

Nr. crt.	Denumire unitate	Adresă	Instituția căreia îi este subordonată unitatea sanitară
1	Spitalul Clinic Judetean de Urgenta Craiova	Craiova, str. Tabaci, nr. 1	Ministerul Sanatatii
2	Spitalul Clinic Municipal „Filantropia” Craiova	Craiova, B-dul Nicolae Titulescu, nr. 40	Consiliul Local al Primariei Municipiului Craiova
3	Spitalul Clinic de Boli Infectioase si Pneumoftiziologie „Victor Babes” Craiova	Craiova, Calea Bucuresti, nr. 126	Consiliul Local al Primariei Municipiului Craiova
4	Spitalul Clinic de Neuropsihiatrie Craiova	Craiova, Calea Bucuresti, nr. 99	Consiliul Local al Primariei Municipiului Craiova
5	Spitalul Municipal Calafat	Calafat, str. Tabaci, nr. 5	Consiliul Local al Primariei Municipiului Calafat
6	Spitalul Municipal „Prof. Dr. Irinel Popescu” Bailesti	Bailesti, str. Victoriei, nr. 18 A	Consiliul Local al Primariei Municipiului Bailesti
7	Spitalul „Filisanilor” Filiasi	Filiasi, B-dul Racoteanu, nr. 216	Consiliul Local al Primariei Orasuluii Filiasi
8	Spitalul Orasenesc Segarcea	Segarcea, str. Unirii, nr. 50	Consiliul Local al Primariei Orasuluii Segarcea
9	Spitalul Orasenesc „Asezamintele Brancovenesti” Dabuleni	Dabuleni,str. Unirii nr. 1	Consiliul Judetean Dolj
10	Spitalul de Psihiatrie Poiana Mare	Poiana Mare, str. Garii, nr. 40	Ministerul Sanatatii
11	Spitalul de Pneumoftiziologie Leamna	Bucovat, Sat Leamna de Sus	Consiliul Judetean Dolj

SPITALE SISTEM PRIVAT

Nr. crt.	Denumire unitate	Adresă	Instituția căreia îi este subordonată unitatea sanitară
1	Mogos Med SRL	Craiova, Str. Eugeniu Carada nr. 14	Sistem privat
2	Top Med Buna Vestire SRL	Craiova, str. Unirii, nr. 90-92	Sistem privat
3	Onco-Life Center SRL	Craiova, Calea București, Complex Unirea, nr. 6	Sistem privat
4	Policlinica Centrala Dr. Vlaescu SRL	Craiova, B-dul 1 Mai, nr. 24	Sistem privat
5	Oncolab SRL	Craiova, str. Bujorului, nr. 7	Sistem privat

6	Centrul Medical Phoenix SRL	Craiova, str. Ştefan cel Mare, nr. 80	Sistem privat
7	Rogadent SRL	Craiova, str. Unirii, nr. 196	Sistem privat
8	Centrul de Diagnostic si Tratament Ob Gyn SRL	Craiova, str. Dezrobirii, nr. 123	Sistem privat
9	Centrul de Oncologie "Sfantul Nectarie" SRL	Craiova, str. Caracal, nr. 50	Sistem privat
10	Hit Med SRL	Craiova, str. Stefan cel Mare, nr. 23	Sistem privat
11	Endo Life SRL	Craiova, str. Maria Tănase, nr. 11	Sistem privat
12	Mecclinic SRL	Craiova, str. Împăratul Traian, nr. 93, et. 1	Sistem privat
13	Centrul Medical Amaradia SRL	Craiova, str. Amaradia, nr. 14	Sistem privat
14	Eiffelmed SRL	Craiova, str. Constantin Brâncuşi, nr. 8	Sistem privat
15	Centrul Medical Sama SRL	Craiova, str. Porumbului, nr. 34	Sistem privat
16	Ecografie 3D SRL	Craiova, B-dul Nicolae Titulescu, nr. 52	Sistem privat
17	Open Medical SRL	Craiova, str. Unirii, nr. 91	Sistem privat
18	Gral Medical SRL - PL Craiova	Craiova, str. Brestei, nr. 1	Sistem privat
19	Centrul Medical Tommed S.R.L	Craiova, B-dul Carol I, nr. 107 C	Sistem privat
20	A & C Medical Prime SRL	Craiova, Str. Nanterre, Bl. C 7, sc. 3, ap. 14	Sistem privat
21	Urodiamed SRL	Craiova, B-dul Gheorghe Chitu, nr. 35	Sistem privat
22	Cardiomed SRL	Craiova, str. Spania, nr. 35 A	Sistem privat
23	Centrul de Excelenţă în Rinologie SRL	Craiova, str. Toporaşi, bl. C 2, sc. 2, parter	Sistem privat
24	Centrul de Îngrijiri Paliative "Sfânta Elena" SRL	Craiova, str. Eugeniu Carada, nr. 18	Sistem privat
25	Onioptic Medical P.D. SRL	Craiova, B-dul Nicolae Titulescu, nr. 2	Sistem privat
26	M & M Medical SRL	Craiova, str. Dr. N.I. Sisesti, nr. 19 A	Sistem privat
27	Dr. Ianosi SRL	Craiova, B-dul Carol I, nr. 99	Sistem privat
28	Centrul Medical Unirea SRL	Craiova, str. Păltiniș, nr. 1	Sistem privat
29	Diaverum Romania SRL - PL Craiova	Craiova, B-dul Gheorghe Chitu, nr. 39	Sistem privat

30	Fresenius Nephrocare Romania SRL - PL Craiova	Craiova, str. Unirii, nr. 143	Sistem privat
31	Ceentrul Medical Galaxy Med SRL - PL Craiova	Craiova, str. Ecaterina Teodoroiu, nr. 1	Sistem privat
32	Onco Clinic Consult SA	Craiova, str. Păltiniș, nr. 120	Sistem privat
33	Centrul Medical Qualitylife SRL	Craiova, str. Amaradia nr.10	Sistem privat
34	Gyn - Med SRL	Craiova, str. Doljului nr.12 D	Sistem privat
35	Vitaplus Medclin SRL	Craiova, str. Gral Dragalina, nr. 112	Sistem privat
36	Centrul Medical Renasterea SRL	Craiova, str.Aries, nr. 36	Sistem privat
37	Centrul Medical Ro-Optic SRL	Craiova, str. C.S. Nicolaescu Plopsor nr.5	Sistem privat

ALTE UNITĂȚI SANITARE PUBLICE ȘI PRIVATE

1	Unități sanitare	Număr
2	Cabinete medicale urban	1197
3	Cabinete medicale rural	423
4	Policlinici și centre medicale	132
5	Furnizori de îngrijiri la domiciliu	1
6	Asistență comunitară (asistenți medicali comunitari și mediatori sanitari în comunitățile de romi)	117

LISTA ŞI TIPUL SERVICIILOR SOCIALE ASIGURATE PE RAZA TERITORIALĂ A JUDEȚULUI DOLJ

Nr. crt.	Public/ Privat	Tip funiz or	Denumire Furnizor	Denumire serviciu social	Tip serviciu social	Adresa serviciu social	Localitate /sector
1	Privat	8	Andrea Rom I/E SRL.	Cămin particular pentru bătrâni Sf. Constantin şi Elena	Centre rezidenţiale de îngrijire şi asistenţă pentru persoane vârstnice	str. Eroilor, nr. 99 A	Craiova
2	Privat	5	Arhiepiscopia Craiovei - Mitropolia Olteniei	Centrul pentru copii Aripi de Lumină	Centre de zi pentru copii: copii în familie, copii separaţi sau în risc de separare de părinti	Str. General Dragalina nr. 29	Craiova
3	Privat	5	Arhiepiscopia Craiovei - Mitropolia Olteniei	Centrul de zi pentru copii dezavantajati Anastasia	Centre de zi pentru copii: copii în familie, copii separaţi sau în risc de separare de părinti	Str. Amaradia, nr. 15	Craiova
4	Privat	4	Asociaţia de Consultanţă şi Consiliere Economico - Socială Oltenia	Centrul de zi - ACCESS LA SPERANŢĂ	Centre de zi pentru copii: copii în familie, copii separaţi sau în risc de separare de părinti	str. Sărarilor, nr. 31	Craiova
5	Privat	4	Asociaţia Maisonnette	Centrul de asistentă socială cu cazare pentru bătrâni	Centre rezidenţiale de îngrijire şi asistenţă pentru persoane vârstnice	str. Brăila, nr. 6	Craiova
6	Privat	4	Asociatia Senior Home	Centrul rezidential de asistentă socială cu cazare Senior Help	Centre rezidenţiale de îngrijire şi asistenţă pentru persoane vârstnice	str. Gârlesti, nr. 82	Craiova
7	Privat	4	Asociatia Senior Home	Centrul rezidential de asistentă socială cu cazare Senior Home	Centre rezidenţiale de îngrijire şi asistenţă pentru persoane vârstnice	str. Gârlesti, nr. 80 A	Craiova
8	Privat	4	Asociaţia Vasiliada	Centrul social de urgentă pentru persoane fără adăpost Sfântul Vasile	Centre rezidenţiale de îngrijire şi asistenţă pentru persoanele fără adăpost	str. Râului, nr. 42 B	Craiova
9	Privat	4	Asociatia Vasiliada	Centrul de zi pentru Copii Filiasi	Centre de zi pentru copii: copii în familie, copii separaţi sau în risc de separare de părinti	str. Morii, nr. 1	Filiasi î
10	Privat	8	Căminul de Seniori Sf. Mina S.R.L.	Căminul de Seniori Sf. Mina	Centre rezidenţiale de îngrijire şi asistenţă pentru persoane vârstnice	str. Bucura, nr. 85	Craiova
11	Public	2	Centrul de Detentie Craiova	Sectorul reintegrare socială	Centre de zi pentru asistenţă şi suport pentru alte persoane aflate în situaţii de nevoie	str. Bariera Vâlcii, nr. 160 A	Craiova
12	Public	1	Direcţia Generală de Asistenţă Socială Craiova	Compartiment de asistentă si consiliere pentru persoane vârstnice	Centre de zi pentru persoane vârs tnice	str. Tabaci, nr. 3	Craiova
13	Public	1	Direcţia Generală de Asistenţă Socială Craiova	Cămin pentru persoane vârstnice Craiova	Centre rezidenţiale de îngrijire şi asistenţă pentru persoane vârstnice	str. Tabaci, nr. 3	Craiova
14	Public	1	Direcţia Generală de Asistenţă Socială Craiova	Serviciul de îngrijire si asistentă a persoanelor vârstnice - Compartimentul îngrijire la domiciliu a persoanelor vârstnice	Servicii de îngrijire la domiciliu pentru pers oane vârstnice, persoane cu dizabilităţi, persoane aflate în situaţie de dependenţă	str. Teilor, nr. 16	Craiova
15	Public	1	Direcţia Generală de Asistenţă Socială Craiova	Centrul de zi pentru persoane vârstnice Clubul seniorilor	Centre de zi pentru persoane vârs tnice	Șos. Popoveni, nr. 144	Craiova

Nr. crt.	Public/ Privat	Tip funiz or	Denumire Furnizor	Denumire serviciu social	Tip serviciu social	Adresa serviciu social	Localitate /sector
16	Public	1	Directia Generală de Asistentă Socială Craiova	Locuinta protejată pentru victimele violentei domestice	Centre rezidenţiale de îngrijire şi asistenţă pentru victimele violenţei în familie (domestice)		Craiova
17	Public	1	Direcţia Generală de Asistenţă Socială şi Protecţia Copilului Dolj	Centrul de plasament pentru copilul cu handicap Sfântul Apostol Andrei	Centre rezidenţiale pentru copii în sistemul de protectie specială	str. G-ral Dragalina, nr. 60A	Craiova
18	Public	1	Direcţia Generală de Asistenţă Socială şi Protecţia Copilului Dolj	Centrul de consiliere, asistentă si sprijin privind integrarea / reintegrarea familială si comunitară - Complex de servicii specializate de tip rezidential adulti	Centre de zi pentru persoane adulte cu dizabilitati	bd. Nicolae Titulescu, nr. 22	Craiova
19	Public	1	Direcţia Generală de Asistenţă Socială şi Protecţia Copilului Dolj	Casa de tip familial Sf. Vasile	Centre rezidenţiale pentru copii în sistemul de protectie specială	str. Dr. Dimitrie Gerota, nr. 3	Craiova
20	Public	1	Direcţia Generală de Asistenţă Socială şi Protecţia Copilului Dolj	Centrul de asistentă si protectie a victimelor traficului de persoane	Centre rezidenţiale de îngrijire şi asistenţă pentru persoane victime ale traficului de persoane		Craiova
21	Public	1	Direcţia Generală de Asistenţă Socială şi Protecţia Copilului Dolj	Centrul de primire în regim de urgenţă pentru victimele violenţei în familie	Centre rezidenţiale de îngrijire şi asistenţă pentru victimele violenţei în familie (domestice)		Craiova
22	Public	1	Direcţia Generală de Asistentă Socială si 5 > 5 Protecţia Copilului Dolj	Centrul de consiliere pentru agresori în situaţii de violenţă domestică sau violenţă împotriva femeilor	Centre de zi victimele violenţei în familie şi agresori		Craiova
23	Public	1	Direcţia Generală de Asistenţă Socială şi Protecţia Copilului Dolj	Casa de tip familial Calafat-I	Centre rezidenţiale pentru copii în sistemul de protecţie specială	Str.Calea Craiovei, nr.172E	Calafat
24	Public	1	Direcţia Generală de Asistenţă Socială şi Pr	"•Casa Anemona"- Complex de Servicii Specilizate de Tip Rezidenţial Copii "Craioviţa" -II-	Centre rezidenţiale pentru copii în sistemul de protecţie specială	Str. Micşunele, nr.38, bl. 200G1, sc. 1, ap.12	Craiova
25	Public	1	Direcţia Generală de Asistenţă Socială şi Pr	"«Casa Aurora"- Complex de Servicii Specilizate de Tip Rezidenţial Copii "Craioviţa" -I-	Centre rezidenţiale pentru copii în sistemul de protecţie specială	Str. Aleea Hortensiei, nr. 2, bl.158D, sc. 1, ap.12	Craiova
26	Public	1	Direcţia Generală de Asistenţă Socială şi Pr	"Casa Brânduşa"- Complex de Servicii Specilizate de Tip Rezidenţial Copii "Craioviţa" -II-	Centre rezidenţiale pentru copii în sistemul de protecţie specială	Bdul. Oltenia, nr. 87, bl. 201B, sc. 1, ap.5	Craiova
27	Public	1	Direcţia Generală de Asistenţă Socială şi Pr	"Casa Zefir"- Complex de Servicii Specilizate de Tip Rezidenţial Copii "Craioviţa" -I-	Centre rezidenţiale pentru copii în sistemul de protecţie specială	Bdul Oltenia, nr. 8, bl. 162A, sc.1, ap.6	Craiova
28	Public	1	Direcţia Generală de Asistenţă Socială şi Protecţia Copilului Dolj	Casa de tip familial "Emilia"	Centre rezidenţiale pentru copii în sistemul de protecţie specială	str. George Enescu, nr. 26	Craiova
29	Public	1	Direcţia Generală de Asistenţă Socială şi Protecţia Copilului Dolj	Casa de tip familial "Elena"	Centre rezidenţiale pentru copii în sistemul de protecţie specială	str. Voinicului, nr. 49	Craiova
30	Public	1	Direcţia Generală de Asistenţă Socială şi Protecţia Copilului Dolj	Casa de tip familial "Irina"	Centre rezidenţiale pentru copii în sistemul de protecţie specială	str. Corneliu Coposu, nr. 107	Craiova
31	Public	1	Direcţia Generală de Asistenţă Socială şi Protecţia Copilului Dolj	Casa de tip familial "Elisabeta"	Centre rezidenţiale pentru copii în sistemul de protecţie specială	str. Paroşeni, nr. 36	Craiova
32	Public	1	Direcţia Generală de Asistenţă Socială şi Protecţia Copilului Dolj	Casa de tip familial "Anastasia"	Centre rezidenţiale pentru copii în sistemul de protecţie specială	str. General Dragalina, nr. 95A	Craiova

Nr. crt.	Public/ Privat	Tip funiz or	Denumire Furnizor	Denumire serviciu social	Tip serviciu social	Adresa serviciu social	Localitate /sector
33	Public	1	Direcţia Generală de Asistenţă Socială şi Protecţia Copilului Dolj	Centrul de consiliere pentru copilul abuzat, neglijat, exploatat - Telefonul copilului	Centre de zi pentru copii: copii în familie, copii separaţi sau în risc de separare de părinţi	Bdul Nicolae Titulescu, nr. 22	Craiova
34	Public	1	Direcţia Generală de Asistenţă Socială şi Protecţia Copilului Dolj	Casa de tip familial "Călimăneşti"	Centre rezidenţiale pentru copii în sistemul de protecţie specială	str. Mitropolit Nifon Criveanu, nr. 19	Craiova
35	Public	1	Direcţia Generală de Asistenţă Socială şi Protecţia Copilului Dolj	Casa de tip familial "Ana "	Centre rezidenţiale pentru copii în sistemul de protecţie specială	str. Şantierului, nr. 32	Diosti Î
36	Public	1	Direcţia Generală de Asistenţă Socială şi Protecţia Copilului Dolj	Casa de tip familial "Ioana"	Centre rezidenţiale pentru copii în sistemul de protecţie specială	str. Şantierului, nr. 47	Diosti î
37	Public	1	Direcţia Generală de Asistenţă Socială şi Protecţia Copilului Dolj	Casa de tip familial "Lucia"	Centre rezidenţiale pentru copii în sistemul de protecţie specială	str. Vânători, nr. 4	Craiova
38	Public	1	Direcţia Generală de Asistenţă Socială şi Protecţia Copilului Dolj	Centrul Maternal "Sf. Ecaterina"	Centre rezidenţiale de îngrijire şi asistenţă pentru mamă şi copil	str. Corneliu Coposu, nr. 107	Craiova
39	Public	1	Direcţia Generală de Asistenţă Socială şi Protecţia Copilului Dolj	Centrul de primire în regim de urgenţă Craiova	Centre rezidenţiale pentru copii în sistemul de protecţie specială		Craiova
40	Public	1	Direcţia Generală de Asistenţă Socială şi Protecţia Copilului Dolj	Centrul de recuperare şi reabilitate "Vis de copil"	Centre de zi pentru copii: copii în familie, copii separaţi sau în risc de separare de părinţi	str. Corneliu Coposu, nr. 107	Craiova
41	Public	1	Direcţia Generală de Asistenţă Socială şi Protecţia Copilului Dolj	Centrul de recuperare si reabilitare "Floare de colţ" Băilesti	Centre de zi pentru copii: copii în familie, copii separaţi sau în risc de separare de părinţi	str. Carpati, nr. 66	Băilesti
42	Public	1	Direcţia Generală de Asistenţă Socială şi Protecţia Copilului Dolj	Centrul de recuperare si reabilitare "Sf. Apostol Andrei"	Centre de zi pentru copii: copii în familie, copii separaţi sau în risc de separare de părinţi	str. General Dragalina, nr. 60 A	Craiova
43	Public	1	Direcţia Generală de Asistenţă Socială şi Protecţia Copilului Dolj	Centrul de consiliere si sprijin în vederea reintegrării /integrării copilului în familie	Centre de zi pentru copii: copii în familie, copii separaţi sau în risc de separare de părinţi	bd. Nicolae Titulescu, nr. 22	Craiova
44	Public	1	Direcţia Generală de Asistenţă Socială şi Protecţia Copilului Dolj	Centrul de consiliere si asistenţă specializată pentru persoanele cu tulburări de spectru autist	Centre de zi pentru copii: copii în familie, copii separaţi sau în risc de separare de părinţi	str. Dr. Dimitrie Gerota, nr. 3	Craiova
45	Public	1	Direcţia Generală de Asistenţă Socială şi Protecţia Copilului Dolj	Casa Speranţa - Complex de servicii specializate de tip rezidenţial copii "Craioviţa" I	Centre rezidenţiale pentru copii în sistemul de protecţie specială	aleea Ghetisoarei, nr. 24, bl. 159 J, sc. 1, ap. 6	Craiova
46	Public	1	Direcţia Generală de Asistenţă Socială şi Protecţia Copilului Dolj	Casa Zori de zi - Complex de servicii specializate de tip rezidenţial copii "Craioviţa" I	Centre rezidenţiale pentru copii în sistemul de protecţie specială	aleea Gheţisoarei, nr. 22, bl. 161 B, sc. 1, ap. 6	Craiova
47	Public	1	Direcţia Generală de Asistenţă Socială şi Protecţia Copilului Dolj	Casa Voinicelul - Complex de servicii specializate de tip rezidenţial copii "Craioviţa" I	Centre rezidenţiale pentru copii în sistemul de protecţie specială	aleea Ion Vasilescu, nr. 1A, bl. 158 A, sc. 1, ap. 12	Craiova
48	Public	1	Direcţia Generală de Asistenţă Socială şi Protecţia Copilului Dolj	Casa Veronica - Complex de servicii specializate de tip rezidenţial copii "Craioviţa" II	Centre rezidenţiale pentru copii în sistemul de protecţie specială	aleea Hortensiei, nr. 15, bl. 152 D, sc. 1, ap. 6	Craiova
49	Public	1	Direcţia Generală de Asistenţă Socială şi Protecţia Copilului Dolj	Casa Lăcrămioara - Complex de servicii specializate de tip rezidenţial copii "Craioviţa" II	Centre rezidenţiale pentru copii în sistemul de protecţie specială	bd. Olteniei, nr. 87, bl. 201 B, sc. 1, ap. 1	Craiova

Nr. crt.	Public/ Privat	Tip furniz or	Denumire Furnizor	Denumire serviciu social	Tip serviciu social	Adresa serviciu social	Localitate /sector
50	Public	1	Direcţia Generală de Asistenţă Socială şi Protecţia Copilului Dolj	Casa Iris - Complex de servicii specializate de tip rezidenţial copii "Craioviţa" II	Centre rezidenţiale pentru copii în sistemul de protecţie specială	str. Elena Farago, nr. 7, bl. 123 A, sc. 1, ap. 2	Craiova
51	Public	1	Direcţia Generală de Asistenţă Socială şi Protecţia Copilului Dolj	Casa Licurici - Complex de servicii specializate de tip rezidenţial copii "1 Mai - II"	Centre rezidenţiale pentru copii în sistemul de protecţie specială	str. Dr. Constantin Angelescu, nr. 15, bl. V15, sc. 1, ap. 6	Craiova
52	Public	1	Direcţia Generală de Asistenţă Socială şi Protecţia Copilului Dolj	Casa Luminiţa - Complex de servicii specializate de tip rezidenţial copii "1 Mai " II	Centre rezidenţiale pentru copii în sistemul de protecţie specială	str. Dr. Victor Gomoiu, nr. 13, bl. S25, sc. 1, ap 1	Craiova
53	Public	1	Direcţia Generală de Asistenţă Socială şi Protecţia Copilului Dolj	Casa Temerarii - Complex de servicii specializate de tip rezidenţial copii "1 Mai" II	Centre rezidenţiale pentru copii în sistemul de protecţie specială	str. Dr. Victor Gomoiu, nr 15, bl. S 24, sc. 1, ap. 1	Craiova
54	Public	1	Direcţia Generală de Asistenţă Socială şi Protecţia Copilului Dolj	Casa Aripi de serafimi - Complex de servicii specializate de tip rezidenţial copii "1 Mai" - I	Centre rezidenţiale pentru copii în sistemul de protecţie specială	str. Dr. Ioan Cantacuzino, nr. 5, bl. I 58, sc. 2, ap. 6	Craiova
55	Public	1	Direcţia Generală de Asistenţă Socială şi Protecţia Copilului Dolj	Casa Gulliver - Complex de servicii specializate de tip rezidenţial copii "1 Mai" - I	Centre rezidenţiale pentru copii în sistemul de protecţie specială	str. dr. Ştefan Berceanu, nr. 8, bl. I 34, sc. 1, ap. 1	Craiova
56	Public	1	Direcţia Generală de Asistenţă Socială şi Protecţia Copilului Dolj	Casa Solaris - Complex de servicii specializate de tip rezidenţial copii "1 Mai" - I	Centre rezidenţiale pentru copii în sistemul de protecţie specială	dr. Ştefan Berceanu, nr. 6, bl. I 35, sc. 1, ap. 1	Craiova
57	Public	1	Direcţia Generală de Asistenţă Socială şi Protecţia Copilului Dolj	Casa Amicii - Complex de servicii specializate de tip rezidenţial copii "1 Mai" - I	Centre rezidenţiale pentru copii în sistemul de protecţie specială	str. dr. Ştefan Berceanu, nr. 1, bl. I 27, sc. 1, ap. 3	Craiova
58	Public	1	Direcţia Generală de Asistenţă Socială şi Protecţia Copilului Dolj	Casa Curcubeul - Complex de servicii specializate de tip rezidenţial copii "1 Mai" - I	Centre rezidenţiale pentru copii în sistemul de protecţie specială	dr. Ştefan Berceanu, nr. 2, bl. I 41, sc. 1, ap. 3	Craiova
59	Public	1	Direcţia Generală de Asistenţă Socială şi Protecţia Copilului Dolj	Centrul de consiliere si sprijin pentru părinţi si copii	Centre de zi pentru familie cu copii	bd. Nicolae Titulescu, nr. 22	Craiova
60	Public	1	Direcţia Generală de Asistenţă Socială şi Protecţia Copilului Dolj	Casa Luceafărul - Complex de servicii specializate de tip rezidenţial copii "1 Mai" - II	Centre rezidenţiale pentru copii în sistemul de protecţie specială	str. Dr. Victor Gomoiu, nr. 14 A, bl. I 11, sc. 1, ap. 5	Craiova
61	Public	1	Direcţia Generală de Asistenţă Socială şi Protecţia Copilului Dolj	Casa Voinţa - Complex de servicii specializate de tip rezidenţial copii "1 Mai" -II	Centre rezidenţiale pentru copii în sistemul de protecţie specială	str. Dr. Victor Gomoiu, nr. 13, bl. S25, sc. 1, ap 9	Craiova
62	Public	1	Direcţia Generală de Asistenţă Socială şi Protecţia Copilului Dolj	Centrul de servicii de asistenţă maternală	Centre rezidenţiale pentru copii în sistemul de protecţie specială	bd. Nicolae Titulescu, nr. 22	Craiova
63	Public	1	Direcţia Generală de Asistenţă Socială şi Protecţia Copilului Dolj	Centrul de Servicii pentru Copilul aflat în plasament la rude/familii/persoane	Centre rezidenţiale pentru copii în sistemul de protecţie specială	Bdul. Nicolae Titulescu, nr. 22	Craiova
64	Public	1	Direcţia Generală de Asistenţă Socială şi Protecţia Copilului Dolj	Centrul de servicii de ingrijire la domiciliu	Servicii de îngrijire la domiciliu pentru persoane vârstnice, persoane cu dizabilităţi, persoane aflate în situaţie de dependenţă	Bdul. Nicolae Titulescu, nr. 22	Craiova
65	Public	1	Direcţia Generală de Asistenţă Socială şi Protecţia Copilului Dolj	Locuinţă Maxim Protejată pentru persoane adulte cu dizabilităţi "Primăverii" (LMP PRIMĂVERII)	Centre rezidenţiale pentru persoane adulte cu dizabilităţi	Aleea 1 Primăverii nr. 14	Craiova
66	Public	1	Direcţia Generală de Asistenţă Socială şi Protecţia Copilului Dolj	Locuinţă Maxim Protejată pentru persoane adulte cu dizabilităţi "Muntenia" (LMP MUNTENIA)	Centre rezidenţiale pentru persoane adulte cu dizabilităţi	str. Muntenia nr. 12	Craiova
67	Public	1	Direcţia Generală de Asistenţă Socială şi Protecţia Copilului Dolj	Locuinţă Maxim Protejată pentru persoane adulte cu dizabilităţi "Floreşti" (LMP FLORESTI)	Centre rezidenţiale pentru persoane adulte cu dizabilităţi	str. Floreşti nr. 3 5	Craiova
68	Public	1	Direcţia Generală de Asistenţă Socială şi Protecţia Copilului Dolj	Centrul de îngrijire şi asistenţă pentru persoane adulte cu dizabilităţi "Sf. Maria"	Centre rezidenţiale pentru persoane adulte cu dizabilităţi	Aleea Gheţişoarei nr. 5 > 5	Craiova

Nr. crt.	Public/ Privat	Tip funiz or	Denumire Furnizor	Denumire serviciu social	Tip serviciu social	Adresa serviciu social	Localitate /sector
69	Public	1	Direcţia Generală de Asistenţă Socială şi Protecţia Copilului Dolj	Locuinţă Maxim Protejată pentru persoane adulte cu dizabilităţi "Ceahlăul" (LMP CEAHLĂUL)	Centre rezidenţiale pentru persoane adulte cu dizabilităţi	str. Ceahlăului nr. 23	Craiova
70	Public	1	Direcţia Generală de Asistenţă Socială şi Protecţia Copilului Dolj	Centrul de zi pentru persoane adulte cu dizabilităţi Sf Maria	Centre de zi pentru persoane adulte cu dizabilitati	Aleea Gheţişoarei nr. 5 > 5	Craiova
71	Public	1	Direcţia Generală de Asistenţă Socială şi Protecţia Copilului Dolj	Centrul de îngrijire şi asistenţă pentru persoane adulte cu dizabilităţi Sf Ştefan	Centre rezidenţiale pentru persoane adulte cu dizabilităţi	Aleea Toamnei nr. 4	Craiova
72	Public	1	Direcţia Generală de Asistenţă Socială şi Protecţia Copilului Dolj	Centrul de îngrijire şi asistenţă pentru persoane adulte cu dizabilităţi Sf Gheorghe-II-	Centre rezidenţiale pentru persoane adulte cu dizabilităţi	str. Şantierului nr. 47	Dioşti
73	Public	1	Direcţia Generală de Asistenţă Socială şi Protecţia Copilului Dolj	Centrul de îngrijire şi asistenţă pentru persoane adulte cu dizabilităţi Sf Dumitru	Centre rezidenţiale pentru persoane adulte cu dizabilităţi	bdul Racoţeanu nr. 192A	Filiaşi
74	Public	1	Direcţia Generală de Asistenţă Socială şi Protecţia Copilului Dolj	Centrul de zi pentru persoane adulte cu dizabilităţi Sf Dumitru	Centre de zi pentru persoane adulte cu dizabilitati	bdul Racoţeanu nr. 192A	Filiaşi
75	Public	1	Direcţia Generală de Asistenţă Socială şi Protecţia Copilului Dolj	Centrul de îngrijire şi asistenţă pentru persoane adulte cu dizabilităţi Sf Dimitrie cel Nou	Centre rezidenţiale pentru persoane adulte cu dizabilităţi	bdul Racoţeanu nr. 192A	Filiaşi
76	Public	1	Direcţia Generală de Asistenţă Socială şi Protecţia Copilului Dolj	Centrul de îngrijire şi asistenţă pentru persoane adulte cu dizabilităţi Sf Gheorghe	Centre rezidenţiale pentru persoane adulte cu dizabilităţi	str. Şantierului nr. 47	Dioşti
77	Public	1	Direcţia Generală de Asistenţă Socială şi Protecţia Copilului Dolj	Centrul de Abilitare şi Reabilitare pentru Persoane Adulte cu Dizabilităţi "Sf. Ioan"	Centre rezidenţiale pentru persoane adulte cu dizabilităţi	str. General Dragalina nr. 60A	Craiova
78	Public	1	Direcţia Generală de Asistenţă Socială şi Protecţia Copilului Dolj	Centrul de Zi pentru Persoane Adulte cu Dizabilităţi "O şansă pentru fiecare"	Centre de zi pentru persoane adulte cu dizabilitati	str. General Dragalina nr. 60A	Craiova
79	Public	1	Direcţia Generală de Asistenţă Socială şi Protecţia Copilului Dolj	Echipa mobilă pentru persoane adulte cu dizabilităţi Craiova	Servicii de îngrijire la domiciliu pentru persoane vârstnice, persoane cu dizabilităţi, persoane aflate în situaţie de dependenţă	str. Constantin Lecca nr. 32	Craiova
80	Public	1	Direcţia Generală de Asistenţă Socială şi Protecţia Copilului Dolj	Echipa mobilă pentru persoane adulte cu dizabilităţi Craiova	Servicii de îngrijire la domiciliu pentru persoane vârstnice, persoane cu dizabilităţi, persoane aflate în situaţie de dependenţă	B-dul Racoţeanu nr. 192A	Filiaşi
81	Privat	4	Fundaţia Creştină Casa Speranţei	Centrul de zi pentru copiii proveniţi din familii defavorizate	Centre de zi pentru copii: copii în familie, copii separaţi sau în risc de separare de părinţi	str. Victoriei nr. 89	Băileşti
82	Privat	4	Fundaţia Creştină Ethos 5 5	Cămin pentru persoane vârstnice	Centre rezidenţiale de îngrijire şi asistenţă pentru persoane vârstnice	str. Geniştilor, nr. 68 5 ~	Craiova
83	Public	2	Penitenciarul Craiova	Serviciul asistenţă psihosocială şi educaţie	Centre de zi pentru asistenţă şi suport pentru alte persoane aflate în situaţii de nevoie	str. Vasile Alecsandri, nr. 89	Craiova
84	Public	2	Penitenciarul Craiova Pelendava	Birou reintegrare socială	Centre de zi pentru asistenţă şi suport pentru alte persoane aflate în situaţii de nevoie	str. Henry Ford, nr. 65	Malu Mare
85	Public	1	Primăria Bistreţ - Compartiment Asistenţă Socială	Centrul social Plosca	Centre rezidenţiale de îngrijire şi asistenţă pentru persoane vârstnice	str. Principatele Unite, nr. 95	Bistreţ
86	Public	1	Primăria Bistreţ - Compartiment Asistenţă Socială	Echipa mobilă multifuncţională pentru adulţi	Centre de zi pentru asistenţă şi suport pentru alte persoane aflate în situaţii de nevoie	Calea Dunării, nr. 192, cod poştal 207065	Bistreţ

Nr. crt.	Public/ Privat	Tip funiz or	Denumire Furnizor	Denumire serviciu social	Tip serviciu social	Adresa serviciu social	Localitate /sector
87	Public	1	Primăria Comunei Bârca - Compartimentul de Asistenţă Socială	Echipa mobilă multifuncţională pentru adulţi	Servicii de intervenţie în stradă pentru persoane fără adăpost, persoane cu diferite adicţii, victime ale violenţei în familiei, victime ale dezastrelor naturale,	str. Mihai Viteazu, nr. 257, cod poştal 207065	Bîrca
88	Public	1	Primăria Comunei Calopăr - Compartiment Asistenţă Socială	Echipă Mobilă	Servicii de intervenţie în stradă pentru persoane fără adăpost, persoane cu diferite adicţii, victime ale violenţei în familiei, victime ale dezastrelor naturale,	str. Principală, nr. 572, cod poştal 207150	Calopăr
89	Public	1	Primăria Comunei Cerăt - Compartimentul de Asistenţă Socială	Echipa mobilă multifuncţională	Servicii de intervenţie în stradă pentru persoane fără adăpost, persoane cu diferite adicţii, victime ale violenţei în familiei, victime ale dezastrelor naturale,	str. Malaica, nr. 84, cod poştal 207180	Cerăt
90	Public	1	Primăria Comunei Malu Mare	Centrul social Sfântul Andrei	Centre rezidenţiale de îngrijire şi asistenţă pentru persoane vârstnice	str. Bechetului, nr. 276	Malu Mare
91	Public	1	Primăria Comunei Negoi - Compartimentul de Asistenţă Socială	Serviciul de asistenţă comunitară - Echipa mobilă multifuncţională pentru adulţi	Centre de zi pentru asistenţă şi suport pentru alte persoane aflate în situaţii de nevoie	str. Ioan Dasu Gabroveanu, nr. 160	Negoi
92	Public	1	Primăria comunei Podari Compartiment Activităţi Sociale, Asistenţă Socială şi de Stare Civilă	"Centrul de zi pentru copii Podari"	Centre de zi pentru copii: copii în familie, copii separaţi sau în risc de separare de părinţi	sat Podari, str. Şcolii, nr. 1A	Podari
93	Privat	8	SC. BBS Medserv SRL.	Căminul de bătrâni Sf. Maria	Centre rezidenţiale de îngrijire şi asistenţă pentru persoane vârstnice	str. Nicolae Romanescu, nr. 39	Craiova
94	Privat	8	S.C. Optim Center S.R.L. - D	Cămin de bătrâni Sf. Ion	Centre rezidenţiale de îngrijire şi asistenţă pentru persoane vârstnice	aleea 2 Cocorului, nr. 16	Şimnicu de Sus
95	Privat	8	SC. Râpa Roşie SRL.	Cămin seniori central	Centre rezidenţiale de îngrijire şi asistenţă pentru persoane vârstnice	str. Mitropolitul Firmilian, nr. 1 bis	Craiova
96	Privat	8	Serviciul Privat de Ambulanţă Sf. Mina SRL.	Căminul pentru bătrâni Sf. Mina	Centre rezidenţiale de îngrijire şi asistenţă pentru persoane vârstnice	str. Unirii, nr. 10 A	Craiova
97	Privat	8	Serviciul Privat de Ambulanţă Sf. Mina SRL.	Căminul pentru bătrâni Sf. Mina - Lido	Centre rezidenţiale de îngrijire şi asistenţă pentru persoane vârstnice	str. Constantin Brâncuşi, 5 ~ nr. 10	Craiova
98	Public	3	Unitatea de Asistentă Medico - Socială	Unitatea de Asistenţă Medico - Socială Pleniţa	Centre rezidenţiale de îngrijire şi asistenţă medico-socială pentru persoane vârstnice,	str. Spitalului, nr. 9	Pleniţa
			Pleniţa				
99	Public	3	Unitatea Medico - Socială Bechet	Unitatea Medico - Socială Bechet	Centre rezidenţiale de îngrijire şi asistenţă medico-socială pentru persoane vârstnice,	str. Sănătăţii, nr. 1	Bechet
100	Public	3	Unitatea Medico - Socială Cetate	Unitatea Medico - Socială Cetate	Centre rezidenţiale de îngrijire şi asistenţă medico-socială pentru persoane vârstnice,	calea Severinului, nr. 117	Cetate
101	Public	3	Unitatea Medico - Socială Melinesti 5	Unitatea Medico - Socială Melinesti	Centre rezidenţiale de îngrijire şi asistenţă medico-socială pentru persoane vârstnice,	str. Principală, nr. 271	Melinesti
102	Public	3	Unitatea Medico - Socială Sadova	Unitatea Medico - Socială Sadova	Centre rezidenţiale de îngrijire şi asistenţă medico-socială pentru persoane vârstnice,	str. Dr. Ştefan Iorgulescu, nr. 33	Sadova
103	Public	3	Unitatea Medico Socială Amărăstii de Jos 5	Unitatea Medico Socială Amărăstii de Jos	Centre rezidenţiale de îngrijire şi asistenţă medico-socială pentru persoane vârstnice, bolnavi cronici în fază terminală	str. Principală, nr. 471 A	Amărăstii de 5
							Jos
104	Public	3	Unitatea Medico Socială Brabova	Centrul Medico - Social Brabova	Centre rezidenţiale de îngrijire şi asistenţă	str. Centrală, nr. 60	Brabova

Nr. crt.	Public/ Privat	Tip funiz or	Denumire Furnizor	Denumire serviciu social	Tip serviciu social	Adresa serviciu social	Localitate /sector
					medico-socială pentru persoane vârstnice,		

MMSS - Ministerul Muncii si Solidarităţii Sociale
ANDPDCA - DPDC - Autoritatea Naţională pentru Drepturile Persoanelor cu Dizabilităţi, Copii si Adopţii - Direcţia Protecţie Drepturi Copii
ANDPDCA - DDPD - Autoritatea Naţională pentru Drepturile Persoanelor cu Dizabilităţi, Copii si Adopţii - Direcţia Drepturi Persoane cu Dizabilităţi
ANES - Agenţia Naţională pentru Egalitate de Şanse pentru Femei si Bărbaţi

Tip furnizor

Public

1. structuri specializate din cadrul/subordinea autorităţilor administraţiei Publice locale şi autorităţile executive din unităţile administrativ-teritoriale organizate la nivel de comună, oraş, municipiu şi sectoare ale municipiului Bucureşti
2. autorităţi ale administraţiei Publice centrale ori alte instituţii aflate în subordinea sau coordonarea acestora care au stabilite prin lege atribuţii privind acordarea de servicii sociale pentru anumite categorii de beneficiari
3. unităţi sanitare, unităţi de învăţământ şi alte instituţii Publice care dezvoltă, la nivel comunitar, servicii sociale integrate

Privat

4. organizaţii neguvernamentale, respectiv asociaţii şi fundaţii
5. culte recunoscute de lege
6. filiale şi sucursale ale asociaţiilor şi fundaţiilor internaţionale recunoscute în conformitate cu legislaţia în vigoare
7. persoane fizice autorizate în condiţiile legii
8. operatori economici, în condiţii speciale, prevăzute de lege

Anexa nr. 8f la Statutul Consiliului Județean Dolj

Lista cu denumirea instituţiilor de presă care îşi desfăşoară activitatea pe raza teritorială a Județului Dolj

1. Cuvântul Libertăţii https://cvlpress.ro/
2. Gazeta de Sud https://www.gds.ro/
3. Jurnalul Olteniei https://www.jurnalulolteniei.ro/
4. Indiscret https://www.indiscret.ro/
5. Lupa http://www.lupamea.ro/
6. Micapi https://www.micapi.ro/
7. Oltenia 24 https://oltenia24.ro/
8. Gazeta de Dolj https://gazetadedolj.ro/
9. Oltenaşul http://www.oltenasul.ro/
10. Craiova Forum https://www.craiovaforum.ro/
11. Noua Presă https://nouapresa.ro/
12. Punctochit https://punctochit.info/
13. Republica Oltenia https://punctochit.info/
14. Ziarul de Craiova https://www.ziaruldecraiova.ro/
15. Smart Craiova https://www.smartcv.ro/
16. 3minute.net https://3minute.net/
17. Oltenia News http://www.oltenianews.com/
18. Republica TV https://republicatv.ro/
19. Realitatea de Craiova www.realitatea.net/tag/Craiova_/1
20. Reporter24.info https://reporter24.info/
21. Estv.ro https://www.estv.ro/
22. Cronica Olteniei https://cronicaolteniei.ro/
23. Monitorul de Oltenia https://monitoruldeoltenia.com/
24. Media Zece https://mediazece.ro/
25. Via Oltenia https://www.viaoltenia.ro/
26. Ziarul Sănătatea https://ziarulsanatatea.ro/

27. News Oltenia http://www.newsoltenia.ro
28. Stare de fapt https://staredefapt.ro/
29. Radio Horion https://www.horion.ro/
30. Radio Oltenia http://myradioonline.ro/radio-romania-oltenia-craiova
31. Radio România Actualităţi http://www.romania-actualitati.ro/
32. Radio Sud https://radiosud.ro/
33. TV Oltenia https://olteniatv.ro/
34. 3TV Oltenia http://oltenia3.ro/
35. GTV http://www.gagiutv.ro/program-tv/
36. TVR Craiova https://www.tvrplus.ro/live/tvr-craiova
37. TELE U https://www.teleucraiova.ro/
38. Digi News https://www.digi24.ro/regional/digi24-craiova

Lista cu denumirea asociațiilor, fundațiilor, federațiilor și uniunilor care funcționează pe raza teritorială a Județului Dolj

ASOCIAȚII

Nr. Crt.	Denumire	Numar inreg Reg National	Localitate	Adresa
1	" ASOCIAŢIA MAISONNETTE"	24850/A/2016	CRAIOVA	STR. BRĂILA, NR. 6
2	"ASOCIAŢIA DUNĂRII E JOS"	1219/A/2022	CALAFAT	STR. CONSTANTIN STERE NR.93
3	"HOME CARE "	14815/A/2011	CRAIOVA	B-DUL OLTENIA, BL.32, SC.3, AP.16
4	"ÎMPREUNĂ PENTRU TINE "- FILIALA DOLJ	2325/A/2012	CRAIOVA	CRAIOVA, STR. SF. APOSTOLI, NR. 39, PARTERUL CORPULUI A
5	"SUB SEMNUL BUZEŞTILOR "	2319/A/2012	CRAIOVA	STR. COŞUNA, NR.102
6	A.I.E.S.E.C. ROMÂNIA FILIALA CRAIOVA	649/A/1991	CRAIOVA	STR. A.I. CUZA, NR.13
7	A.V.P. COCOŞARUL	16877/A/2011	COMUNA IŞALNIŢA, SAT IŞALNIŢA	STR. UNIRII, NR. 34
8	A.V.P.S. CARPIO	4119/A/2006	CRAIOVA	VASILE ALECSANDRI,NR.26
9	ACCES ASOCIATIA PENTRU CUNOASTERE EDUCATIE SI SPRIJIN SOCIAL	22338/A/2015	CRAIOVA	STR. ÎMPĂRATUL TRAIAN, NR. 64
10	ACORD-ACORDUL DE COOPERARE ŞI DEZVOLTARE REGIONALĂ	16178/A/2011	CRAIOVA	ALEEA 1 CASTANILOR, NR.4, BL.106 B, SC.2, AP.9
11	ACSA-ASOCIAŢIA PENTRU COOPERARE SOCIALĂ	626/A/2012	CRAIOVA	STR. POPESCU VOITEŞTI, NR.2, BL.D6A, SC.1, AP.18
12	ADECPRO-ASOCIAŢIA DE DEZVOLTARE ECONOMICĂ,CULTURALĂ ŞI PROFESIONALĂ DIN REGIUNEA OLTENIA	15423/A/2007	CRAIOVA	CRAIOVA,CART. CV. NOUĂ, BL.201E, SC.1, AP.5 JUD. DOLJ
13	AERONAUTICA CLUB CRAIOVA	24792/A/2011	COŢOFENII DIN DOS, SAT MIHĂIŢA	SAT MIHĂIŢA, STR. DAN DEFLEURY, NR. 80
14	AIESEC	575/A/1991	craiova	str. Marinei, nr. 1
15	APDRP-ASOCIAŢIA PENTRU DEZVOLTARE REGIONALĂ ŞI PARTENERIAT	3650/A/2005	CRAIOVA,DOLJ	CRAIOVA, ALEEA CASTANILOR, NR. 4, BL.106B, SC.1,AP.9, JUD. DOLJ
16	ARCO-STAR	7212/A/2008	craiova	craiova,str.nanterre,nr.45,bl.c5,sc.1,ap.15
17	ARIEL-ASOCIAŢIA ROMILOR PENTRU INTEGRARE EUROPEANĂ ŞI DEZVOLTARE LOCALĂ	9838/A/2009	CRAIOVA	STR. ROVINARI,NR.6 BIS
18	ASCO-ASOCIAŢIA DE SPRIJINIRE A CARDIOLOGIEI DIN OLTENIA	4245/A/2002	CRAIOVA	craiova, str. corneliu coposu, nr. 107, jud. dolj
19	ASCOCIAŢIA SALARIAŢIILOR SC AGROSERVICE SA BISTREŢ	1876/A/1996	COMUNA BISTREŢ	
20	ASCOCIAŢIA SALARIAŢIILOR SC AGROSERVICE SA BISTREŢ	2128/A/1996	COMUNA BISTREŢ	
21	ASICIAŢIA " CHRISMED "	4111/A/2006	CRAIOVA	STR.ULMULUI NR.31
22	ASOCIAŞIA LITEROM	2118/A/2001	CRAIOVA	STR. ROVINE, BL.C 15, SC.2, AP.13
23	ASOCIAÞIA "CASA NOASTRÃ-EUROPA"	3780/A/2006	CRAIOVA	CALEA BUCUREªTI,BL.M8,AP.22,
24	ASOCIAÞIA "COMPLEXUL ECONOMIC 16 CÂRCEA"	3895/A/2007	CRAIOVA	STR.UNIRII BL.L,SC.2,AP.7
25	ASOCIAÞIA "PRIETENI DE SUFLET"CRAIOVA	3771/A/2006	CRAIOVA	STR.MADONA DUDU,NR.10,SC.1,AP.15
26	ASOCIAÞIA BALKANS YOUTH GROUP	248/A/2020	CRAIOVA	B-DUL DECEBAL NR. 28, BL. D 20, SC. 1, MANSARDĂ,AP. 17
27	ASOCIAÞIA CAR ECONOMIA	251/A/2020	CRAIOVA	STRADA DÎMBOVIÞA, NR. 13, BL. 46, ET. 4, AP. 18
28	ASOCIAÞIA CENTRU EUROPEAN PENTRU PROMOVAREA ªI INTEGRAREA ROMILOL	3764/A/2006	CRAIOVA	B-DUL DACIA,BL.175J,SC.1,AP.4,
29	ASOCIAÞIA CENTRUL PENTRU DIALOG ÎNTRE ªTIINÞE ªI TEOLOGIE-UNIVERSITATEA CRAIOVA (C.D.S.T.)	3772/A/2006	CRAIOVA	A.I.CUZA NR.13,CAMERA NR.230

30	ASOCIAÞIA CLUB SPORTIV KARATE ALL STARS	452/A/2020	SAT PREAJBA , COMUNA MALU MARE	STRADA ALEEA VIII PINULUI NR. 30
31	ASOCIAÞIA CLUBUL SPORTIV "VICTORIA BRATOVOEªTI"	249/A/2020	COMUNA BRATOVOEºTI, SAT BRATOVOEºTI, NR. 66	
32	ASOCIAÞIA CLUSTERUL EDUTIC	245/A/2020	CRAIOVA	STR. GHEORGHE BIBESCU, NR. 44
33	ASOCIAÞIA COMUNITARÃ OSTROVENI DONARIS (A.C.O.DONARIS)	3783/A/2006	OSTROVENI	CÃMINUL CULTURAL OSTROVENI,NR.634
34	ASOCIAÞIA CONSILIULUI REPREZENTATIV AL PÃRINÞILOR DE LA COLEGIUL NAÞIONAL ECONOMIC "GHEORGHE CHIÞU"CRAIOVA	3888/A/2007	CRAIOVA	STR.BRESTEI,NR.1O,SALA DE CLASÃ NR.8
35	ASOCIAÞIA DE DEZVOLTARE RURALÃ"AMARADIA" MELINEªTI	3755/A/2006	MELINEªTI	CÃMINUL CULTURAL-MELINEªTI
36	ASOCIAÞIA EUROPEANÃ PENTRU PSIHOTERAPII EMOÞIONALE	3774/A/2006	CRAIOVA	ROMÂNIA MUNCITOARE NR.30
37	ASOCIAÞIA FORESTIERÃ "SALCÂMUL DÃBULENI	3885/A/2007	DÃBULENI	STR.GHEORGHE LAZÃR NR.73
38	ASOCIAÞIA GOOD EDUCATION	29070/A/2019	COMUNA PISCU VECHI, SAT PISCU VECHI, TARLAUA 18, PARCELA 7	
39	ASOCIAÞIA INTERNAÞIONAL EDUCATION MANAGEMENT ASSOCIATION (INTEMA)	3881/A/2007	CRAIOVA	B-DUL DACIA BL.177D,SC.1,ET.4,AP.18
40	ASOCIAÞIA LUPTÃM ÎMPREUNÃ CU FIBROZA CHISTICÃ	250/A/2020	CRAIOVA	STR. FRAGILOR, NR. 26
41	ASOCIAÞIA NAÞIONALÃ A TEHNICIENILOR DENTARI-FILIALA DOLJ	3894/A/2007	CRAIOVA	STR.BRÂNDUªA NR.18
42	ASOCIAÞIA NEVÃZÃTORILOR DIN ROMÂNIA FILIALA INTERJUDEÞEANÃ DOLJ MEHEDINÞI	3264/A/2004	CRAIOVA	VALEA ROªIE , BL J2 , SC1 AP 5
43	ASOCIAÞIA PENTRU PERSOANE CU AUTISM "GLASUL TÃCERII"	252/A/2020	CRAIOVA	STR. FILIP LAZÃR, NR. 8, BL. F 3, SC. 1, ET. 1, AP. 5
44	ASOCIAÞIA PENTRU PROTECÞIA ANIMALELOR "SUFLETE NEVINOVATE"	15941/A/2004	CRAIOV A	STR. DIMITRIE GEROTA , BL K11 AP 19
45	ASOCIAÞIA PROJECT MANAGEMENT ASSPCIATION (PROMAS)	3883/A/2007	CRAIOVA	STR.PICTOR OSCAR OBEDEANU,NR.23
46	ASOCIAÞIA SFÂNTA TATIANA	3611/A/2004	CIUTURA COM VÞRVORU DE JOS	
47	ASOCIAÞIA SOCIETATEA ROMANA DE PSIHIATRIE BIOLOGICÃ	3769/A/2006	CRAIOVA	ALEEA POTELU,NR.24,CLINICA DE PSIHIATRIE
48	ASOCIAÞIA STUDENÞILOR SPECIALIZAÞI ÎNMATEMATICÃ-INFORMATICÃ CRAIOVA	3882/A/2007	CRAIOVA	LIBERTÃÞII,NR.31,CÃMINUL STUDENÞESC NR.2,SALA NR.400
49	ASOCIAÞIA UMANITARÃ MATEI MIHAI	246/A/2020	CRAIOVA	STR. TUDOR ARGHEZI, NR. 11
50	ASOCIAÞIA VEDERE PENTRU TOÞI	244/A/2020	CRAIOVA	STR. CALEA SEVERINULUI, NR. 54, PAVILIONUL ADMINISTRATIV, ET. 1, BIROUL NR. 2, JUD.
51	ASOCIAÞIA"CASA NOASTRÃ-EUROPA"	3779/A/2006	CRAIOVA	CALEA BUCUREªTI,NR.12,BL.M8,AP.22
52	ASOCIAŢI MECBAN S.A. CÎRCEA	746/A/1993	COM. COŞOVENI SAT CÎRCEA	
53	ASOCIAŢI MECBAN S.A. CÎRCEA	881/A/1993	COM. COŞOVENI SAT CÎRCEA	
54	ASOCIAŢI VW MK1-MK2	19358/A/2015	CRAIOVA,	STR. MAREŞAL ALEXANDRU AVERESCU NR. 11, BL. N3, SC. 1, ET. 3, AP. 12, CAM. 1
55	ASOCIAŢIA "ECOS DOLJ "	9329/A/1997	CRAIOVA	CRAIOVA, STR. ROMUL, BL.T3B, SC.1, AP.4, JUD. DOLJ
56	Asociaţia Sportivă Independenţa Calafat se transformă şi va deveni CLUBUL SPORTIV "INDEPENDENŢA CALAFAT "	17333/A/2008	CALAFAT	STR. HORIA CLOŞCA ŞI CRIŞAN, NR. 4
57	ASOCIAŢIA " ABC>FOTBAL FLORIN NICOLAE"	12831/A/2010	CRAIOVA	STR. NANTERRE, NR.27, BL.I 11, SC.2, ET.4, AP.9
58	ASOCIAŢIA " AD REM "	24699/A/2011	CRAIOVA	STR. FRAŢII GOLEŞTI, NR.5
59	ASOCIAŢIA " ADEVĂR CREDINŢĂ DREPTATE" PISCU VECHI	24908/A/2016	PISCU VECHI	STR. MIHAI VITEAZU NR. 122

60	ASOCIAŢIA " ADIDANA FARM "	19121/A/2014	CRAIOVA	STR. DESNĂŢUI , NR. 11
61	ASOCIAŢIA " ALLONS-Y "	10564/A/2013	CRAIOVA	STR. GRIGORE PLOIEŞTEANU, NR.36, BL.28, SC.1, AP.8
62	ASOCIAŢIA " ANDREI "	8118/A/2008	CRAIOVA	STR. VASILE CONTA,NR.16A
63	ASOCIAŢIA " ANSAMBLUL DE CÎNTECE ŞI DANSURI POPULARE JIANCA "	1211/A/1990	CRAIOVA	I.U.G. CRAIOVA
64	ASOCIAŢIA " ANSAMBLUL DE CÎNTECE ŞI DANSURI POPULARE JIANCA "	1270/A/1990	CRAIOVA	I.U.G. CRAIOVA
65	ASOCIAŢIA " ARTA LA SAT"	8897/A/2009	BECHET	STR. C. BRÂNCOVEANU, NR.14
66	ASOCIAŢIA " ASURIA"	12828/A/2010	CRAIOVA	Craiova, strada Sfinţii Apostoli nr. 124, judeţul Dolj.
67	ASOCIAŢIA " BIA & B "	8928/A/2009	CRAIOVA	STR. CALEA BUCUREŞTI,NR.31,BL.21B,SC.1,ET.6,AP.18
68	ASOCIAŢIA " BIOECONOMIA MEDIULUI RURAL SUD "	18708/A/2015	COM. MALU MARE	STR. BECHETULUI, NR.173
69	ASOCIAŢIA " BLOCUL DEMOCRAT STUDENŢESC AL UNIVERSITĂŢII DIN CRAIOVA "	1291/A/1995	CRAIOVA	STR. PETRE ISPIRESCU, COMPLEX TCM, CĂMINUL NR. 7, CAMERA 123
70	ASOCIAŢIA " BLOCUL DEMOCRAT STUDENŢESC AL UNIVERSITĂŢII DIN CRAIOVA "	1517/A/1995	CRAIOVA	STR. PETRE ISPIRESCU, COMPLEX TCM, CĂMINUL NR. 7, CAMERA 123
71	ASOCIAŢIA " CARUSEL PROJECT "	3221/A/2012	CRAIOVA	STR. ALEXANDRU MACEDONSKI, NR.55
72	ASOCIAŢIA " CASA PENTRU CULTURĂ " VÂRVORU DE SUS	616/A/2012	VÂRVORU DE JOS, SAT VÂRVOR, NR.103	
73	ASOCIAŢIA " CASTELUL FERMECAT" DIN CRAIOVA	10566/A/2013	CRAIOVA	CART. EROILOR, STR. REVOLUŢIEI NR.14, BL.24, SC.C, AP.15
74	ASOCIAŢIA " CAVALERII CURAJULUI "	21457/A/2015	CRAIOVA	STR. ARDEAL ,NR. 26
75	ASOCIAŢIA " CENTRUL DE CERCETARE MECATRONICĂ ŞI ROBOTICĂ"	3760/A/2005	CRAIOVA	STR.DECEBAL NR.107
76	ASOCIAŢIA " CENTRUL DE INIŢIATIVĂ, SUSŢINERE ŞI DEZVOLTARE COMUNITARĂ "	607/A/2012	CRAIOVA	STR. TEHNICII NR.4, CĂMINUL STUDENŢESC NR.10, ETAJ 7, CAMERA 722
77	ASOCIAŢIA " CENTRUL DE RESURSE PENTRU TINERET SPARK"	3218/A/2012	COMUNA PIELEŞTI	oraş Murfatlar, str.Credinţei nr. 5A, lot 2, judeţul Constanţa
78	ASOCIAŢIA " CENTRUL DE STUDII POLITICE POST-COMUNISTE "	10540/A/2013	CRAIOVA	Str. Simion Bărnuţiu, nr. 17, et. 1, ap. 3-4, judeţul Dolj
79	ASOCIAŢIA " CERCUL DE TURISM CRAIOVEŞTII "	1271/A/1995	CRAIOVA]	STR. CALEA BUCUREŞTI-DEZROBIRII, BL. 11, SC. 1, AP. 6
80	ASOCIAŢIA " CERCUL DE TURISM CRAIOVEŞTII "	1500/A/1995	CRAIOVA]	STR. CALEA BUCUREŞTI-DEZROBIRII, BL. 11, SC. 1, AP. 6
81	ASOCIAŢIA " CLUBUL DE CULTURĂ ŞI PRESĂ DIN OLTENIA"	12825/A/2010	CRAIOVA	STR. RÂULUI, NR.33A
82	ASOCIAŢIA " CLUBUL OAMENILOR DE AFACERI - OLTENIA "	1259/A/1995	CRAIOVA	STR. ROMUL, BL. T 3 PARTER
83	ASOCIAŢIA " CLUBUL OAMENILOR DE AFACERI - OLTENIA "	1260/A/1995	CRAIOVA	STR. ROMUL, BL. T 3 PARTER
84	ASOCIAŢIA " CLUBUL OAMENILOR DE AFACERI - OLTENIA "	1485/A/1995	CRAIOVA	STR. ROMUL, BL. T 3 PARTER
85	ASOCIAŢIA " CLUBUL PITICILOR "	24781/A/2011	CRAIOVA	Comuna Cârcea, sat Cârcea, Aleea 2 Plaiul Vulcăneşti, nr. 12A, jud. Dolj
86	ASOCIAŢIA " CLUBUL SPORTIV VIITORUL CIUPERCENII NOI	28545/A/2014	CIUPERCENII NOI	STR. GRĂDINIŢEI NR. 41
87	ASOCIAŢIA " CLUBUL STUDENŢESC PENTRU NAŢIUNILE UNITE " CRAIOVA	763/A/1993	CRAIOVA	STR. PIAŢA GĂRII, BL. A 3, AP. 14
88	ASOCIAŢIA " CLUBUL STUDENŢESC PENTRU NAŢIUNILE UNITE " CRAIOVA	898/A/1993	CRAIOVA	STR. PIAŢA GĂRII, BL. A 3, AP. 14
89	ASOCIAŢIA " COMMECHIM " SA	1262/A/1995	CRAIOVA	STR. ROMAIN ROLLAND, NR. 4
90	ASOCIAŢIA " COMMECHIM " SA	1487/A/1995	CRAIOVA	STR. ROMAIN ROLLAND, NR. 4
91	ASOCIAŢIA " CONSORŢIUL PENTRU RECONSTRUCŢIE, EDUCAŢIE ŞI DEZVOLTARE"	1129/A/2021	CRAIOVA, STR.	CRAIOVA, STR. CALEA BUCUREŞTI, NR. 18, BL. M 16 B, AP. 13, JUDEŢUL DOLJ
92	ASOCIAŢIA " CRAIBURG "	22540/A/2016	CRAIOVA	STR. A. I. CUZA COLŢ CU STR. PANAIT MOŞOIU, NR. 2
93	ASOCIAŢIA " CRAIOVA RUNNING CLUB "	16047/A/2014	CRAIOVA	STR. ROMÂNIA MUNCITOARE, NR.62

94	ASOCIAŢIA " DACICA"- SOCIETATEA ROMÂNĂ DE ARTĂ FOTOGRAFICĂ	22083/A/2015	CRAIOVA	STR. BĂRĂGANULUI., NR. 62
95	ASOCIAŢIA " DECEBAL ŞI TRAIAN "	2314/A/2012	STR. NICOLAE TITULESCU, NR. 74, BL.3, SC.1, AP.2, JUD. DOLJ	
96	ASOCIAŢIA " DIAL HELP"	4097/A/2006	CRAIOVA	STR.CARACAL NR.79A,BL.J1,SC.4,AP.11
97	ASOCIAŢIA " DOCENDO "	10548/A/2013	CRAIOVA	STR. CALEA BUCUREŞTI, NR. 123,BL. CFR, SC.1, ET.2, AP.6
98	ASOCIAŢIA " DRUMURI DESCHISE "	8850/A/2012	CRAIOVA	STR. BUCURA, NR.69
99	ASOCIAŢIA " FAPTE BUNE PENTRU COMUNITATE "	10557/A/2013	CRAIOVA	STR. FRAŢII BUZEŞTI, NR. 20
100	ASOCIAŢIA " GALACTIC LIFE "	10534/A/2013	CRAIOVA	ALEEA ARH. DUILIU MARCU, NR.9, BL.12, SC.1, AP.10
101	ASOCIAŢIA " GLOBAL CITY 2020 "	18951/A/2015	CRAIOVA	STR. CÂMPIA ISLAZ , NR. 105
102	ASOCIAŢIA " GLOBAL LIFE"	12834/A/2010	CRAIOVA	CARTIER CATARGIU, STR. PROGRESULUI, NR.8
103	ASOCIAŢIA " GRUPUL DE DEZVOLTARE INDEPENDENTĂ A DISPUTELOR "	23503/A/2016	CRAIOVA	STR. A.I.CUZA, NR. 22, ET.II
104	ASOCIAŢIA " HEMERA "	12837/A/2010	CRAIOVA	STR. TOPORAŞI, NR.5
105	ASOCIAŢIA " HILFE UND VERTRAUEN " (ÎNTRAJUTORARE ŞI ÎNCREDERE)	1840/A/1996	CRAIOVA	CART. VALEA ROŞIE, BL. 21, SC. 1, AP. 14
106	ASOCIAŢIA " HILFE UND VERTRAUEN " (ÎNTRAJUTORARE ŞI ÎNCREDERE)	2085/A/1996	CRAIOVA	CART. VALEA ROŞIE, BL. 21, SC. 1, AP. 14
107	ASOCIAŢIA " HOPE FOR HEALTH AND CULTURE "	612/A/2012	CRAIOVA	STR. 1848, NR.53
108	ASOCIAŢIA " ÎMPREUNĂ PE DRUMUL SPRE SĂNĂTATE"	24858/A/2016	CRAIOVA	Craiova, str. Severinului, nr. 42B, judeţul Dolj
109	ASOCIAŢIA " ÎNCREDERE "	16913/A/2010	CRAIOVA	STR. CONSTANTIN ARGETOIANU,NR.28, BL.A10,SC.2, AP.10
110	ASOCIAŢIA " INSTITUTUL DE CERCETARE MEDICO-SOCIALĂ "	16054/A/2014	COM. MALU MARE, SAT PREAJBA	TARLAUA 9, PARCELA 3, CORP 20
111	ASOCIAŢIA " JUNIOR CHAMBER INTERNAŢIONAL CRAIOVA "	8823/A/2012	CRAIOVA	CRAIOVA, STR. CALEA BUCUREŞTI, NR.162, BL.6, SC.A,AP.11, JUD. DOLJ
112	ASOCIAŢIA " LES RESTAURANTS DU COEUR "	16499/A/2011	CRAIOVA	Craiova, Strada Dealul Spirei, nr.24, Bl. M24, sc. 1, et. 4, ap. 17, Jud. Dolj
113	ASOCIAŢIA " LIBERALII CRAIOVA "	21453/A/2015	CRAIOVA	STR. ANUL 1848, NR.42
114	ASOCIAŢIA " LIGA ROMANĂ DE WADO-KAI "	425/A/1992	CRAIOVA	STR. ROVINE, BL. A 48, SC. 2, AP. 3
115	ASOCIAŢIA " LIGA ROMANĂ DE WADO-KAI "	600/A/1992	CRAIOVA	STR. ROVINE, BL. A 48, SC. 2, AP. 3
116	ASOCIAŢIA " LIGA SUPORTERILOR F. C. UNIVERSITATEA CRAIOVA "	1265/A/1995	CRAIOVA	CART. CORNITOIU, BL. 3 A, SC. 1, AP. 3
117	ASOCIAŢIA " LIGA SUPORTERILOR F. C. UNIVERSITATEA CRAIOVA "	1493/A/1995	CRAIOVA	CART. CORNITOIU, BL. 3 A, SC. 1, AP. 3
118	ASOCIAŢIA " MANUFACTURA ROXANEI "	15943/A/2015	CRAIOVA	STR. NICPLAE TITULESCU, NR.29, BL.I 4, SC.1, AP.5
119	ASOCIAŢIA " MEREU APROAPE DE VOI "	15873/A/2013	CRAIOVA	STR. MIHAIL KOGĂLNICEANU, NR.16
120	ASOCIAŢIA " MEREU PENTRU COPIII NOŞTRI "	26606/A/2010	CRAIOVA	STR. BARIERA VÂLCII, NR.52
121	ASOCIAŢIA " NOTARII OLTENI "	9845/A/2009	CRAIOVA	STR. GHEORGHE BIBESCU,NR.6
122	ASOCIAŢIA " NOUL LITERATOR "	19140/A/2014	CRAIOVA	Craiova, str.Toamnei, nr.19 , jud.Dolj
123	ASOCIAŢIA " OLTENIA GOLDEN TROPHY "	22533/A/2016	COM. MELINEŞTI, SAT MELINEŞTI	NR. 278 (TARLAUA 7, PARCELA 529)
124	ASOCIAŢIA " ORGANIZAŢIA INDEPENDENTĂ DE TINERET DIN COMUNA APELE VII "	1205/A/1990	COMUNA APELE VII	
125	ASOCIAŢIA " ORGANIZAŢIA INDEPENDENTĂ DE TINERET DIN COMUNA APELE VII "	1263/A/1990	COMUNA APELE VII	
126	ASOCIAŢIA " ORGANIZAŢIA INDEPENDENTĂ MIŞCARE, ENERGIE, GÎNDIRE " CRAIOVA - DOLJ	1181/A/1990	CRAIOVA	CART. ROVINE, BL. A 48, SC. 2, AP. 3

127	ASOCIAŢIA " ORGANIZAŢIA INDEPENDENTĂ MIŞCARE, ENERGIE, GÎNDIRE " CRAIOVA - DOLJ	1231/A/1990	CRAIOVA	CART. ROVINE, BL. A 48, SC. 2, AP. 3
128	ASOCIAŢIA " ORGANIZAŢIA PATRONALĂ A SOCIETĂŢII COMERCIALE DE ÎMBUNĂTĂŢIRI FUNCIARE CONSTRUCŢII ŞI DEZVOLTARE RURALĂ OLTENIA "	3592/A/1992	CRAIOVA	STR. N. ROMANESCU, NR. 35
129	ASOCIAŢIA " ORGANIZAŢIA PATRONALĂ A SOCIETĂŢII COMERCIALE DE ÎMBUNĂTĂŢIRI FUNCIARE CONSTRUCŢII ŞI DEZVOLTARE RURALĂ OLTENIA "	426/A/1992	CRAIOVA	STR. N. ROMANESCU, NR. 35
130	ASOCIAŢIA " ORGANIZAŢIA PATRONALĂ MEC DOLJ "	423/A/1992	CRAIOVA	STR. BIBESCU , NR. 3
131	ASOCIAŢIA " ORGANIZAŢIA PATRONALĂ MEC DOLJ "	598/A/1992	CRAIOVA	STR. BIBESCU , NR. 3
132	ASOCIAŢIA " PĂRINŢI PENTRU COPII-OLTENIA "	22835/A/2016	CRAIOVA	STR. MITROPOLIT FIRMILIAN, NR.3
133	ASOCIAŢIA " PECO " SA DOLJ	1275/A/1995	CRAIOVA	STR. SĂVINEŞTI , NR. 3
134	ASOCIAŢIA " PECO " SA DOLJ	1505/A/1995	CRAIOVA	STR. SĂVINEŞTI , NR. 3
135	ASOCIAŢIA " PRIMA TREAPTĂ "	17005/A/2011	CRAIOVA	STR. TRIFOIULUI, NR.4
136	ASOCIAŢIA " PRO TINERET" BUCOVĂŢ	12833/A/2010	COM. BUCOVĂŢ	SAT CÂRLIGEI, NR.40
137	ASOCIAŢIA " REL"	12674/A/2011	CRAIOVA	STR. EMIL GÂRLEANU, BL.58 B1, SC.2, AP.17
138	ASOCIAŢIA " RESPECT PENTRU NATURĂ"	2327/A/2012	COMUNA BULZEŞTI, SAT SECULEŞTI, STR. RACHITA, NR.1	
139	ASOCIAŢIA " ROJIŞTEANCA "	20886/A/2015	COMUNA ROJIŞTE	STA ROJIŞTE, PTR. PRINCIPALĂ, NR.1052
140	ASOCIAŢIA " ROMÂNIA DURABILĂ-2011 "	17044/A/2011	BUŞTENI	BUŞTENI, B-DUL INDEPENDENŢEI, NR. 43, JUD. PRAHOVA
141	ASOCIAŢIA " RO-TINERET"	24539/A/2011	COM IŞALNIŢA	STR. MIHAI VITEAZUL, NR. 11
142	ASOCIAŢIA " ROYAL SPORT CLUB "	16035/A/2014	CRAIOVA	STR. MATEI BASARAB, NR.34
143	ASOCIAŢIA " RURAL ACTIV "	10562/A/2013	CIUTURA	STR. PRINCIPALĂ, NR. 425
144	ASOCIAŢIA " SOCIETATEA ISTORICĂ DIN OLTENIA IZVOARE "	1218/A/1990	CRAIOVA	STR. UNIRII, NR.102
145	ASOCIAŢIA " SOCIETATEA ISTORICĂ DIN OLTENIA IZVOARE "	1286/A/1990	CRAIOVA	STR. UNIRII, NR.102
146	ASOCIAŢIA " SOCIETATEA MATRIMONIALĂ FAMILIA "CRAIOVA	1217/A/1990	CRAIOVA	STR. M. KOGĂLNICEANU, NR.11
147	ASOCIAŢIA " SOCIETATEA MATRIMONIALĂ FAMILIA "CRAIOVA	1272/A/1990	CRAIOVA	STR. M. KOGĂLNICEANU, NR.11
148	ASOCIAŢIA " SOCIETATEA STUDENŢILOR ÎN MEDICINĂ CRAIOVA	1188/A/1990	CRAIOVA	STR. PETRU RAREŞ, NR. 4
149	ASOCIAŢIA " SOCIETATEA STUDENŢILOR MEDICINIŞTI CRAIOVA...	1243/A/1990	CRAIOVA	STR. PETRU RAREŞ, NR. 4
150	ASOCIAŢIA " SOCIETATEA STUDENŢILOR MEDICINIŞTI DIN CRAIOVA "	433/A/1992	CRAIOVA	STR. TITU MAIORESCU , NR. 10
151	ASOCIAŢIA " SOCIETATEA STUDENŢILOR MEDICINIŞTI DIN CRAIOVA "	608/A/1992	CRAIOVA	STR. TITU MAIORESCU , NR. 10
152	ASOCIAŢIA " SOLES "	16110/A/2012	CRAIOVA	STR. 22 DECEMBRIE 1918, BL.I2, SC.2, AP.17
153	ASOCIAŢIA " SPERANŢĂ PENTRU COPILUL MEU"	10519/A/2013	CRAIOVA	STR. DEZROBIRII, NR. 139, BL.G 20, SC.1, AP.7
154	ASOCIAŢIA " START PENTRU FORMARE "	24114/A/2017	CRAIOVA, STR. 1 DECEMBRIE 1918, NR. 17, BL.P2, SC.1, AP.16	
155	ASOCIAŢIA " ŞTIINŢA SUNTEM NOI "	19143/A/2014	CRAIOVA	ALEEA 1 CERNELE, NR.28
156	ASOCIAŢIA " TEDY BEAR "	10581/A/2013	CRAIOVA	STR. FLUTURI, NR.46 A
157	ASOCIAŢIA " TINERI ÎN EUROPA "	2322/A/2012	CĂLĂRAŞI	STR. BUJORULUI, NR.5
158	ASOCIAŢIA " TINERII 3D "	10524/A/2013	CRAIOVA	B-DUL OLTENIA, NR. 57, BL.61A, SC.1, AP.8
159	ASOCIAŢIA " TOTUL PENTRU DUMBRAVĂ "	24057/A/2017	CRAIOVA	STR. RAMURI, NR. 24
160	ASOCIAŢIA " TRANSPORT MEDICAL ASISTAT PRO-CRAIOVA "	16498/A/2011	CRAIOVA	DIMITRIE GEROTA, NR.14, BL.D3, SC.1, AP.11

161	ASOCIATIA " TUDOR ARGHEZI " CRAIOVA	23497/A/2016	CRAIOVA	, STR. BUCOVINA, NR. 5, LICEUL TEORETIC "TUDOR ARGHEZI" CRAIOVA, CORP A, ET. II, SALA NR. 200
162	ASOCIAŢIA " UNIŢI PENTRU SĂNĂTATE "- CRAIOVA	20891/A/2015	CRAIOVA	STR- MIHAI EMINESCU ,NR.2
163	ASOCIAŢIA " UNIUNEA MONDIALĂ A ROMANILOR LIBERI FILIALA CRAIOVA	427/A/1992	CRAIOVA	STR. CALEA BUCUREŞTI, BL. A 2 P, SC. 1, AP. 4
164	ASOCIAŢIA " UNIUNEA MONDIALĂ A ROMANILOR LIBERI FILIALA CRAIOVA	602/A/1992	CRAIOVA	STR. CALEA BUCUREŞTI, BL. A 2 P, SC. 1, AP. 4
165	ASOCIAŢIA " VIAŢĂ ÎN FIECARE ZÂMBET "	15875/A/2013	CRAIOVA	STR. CLOŞCA, NR.5
166	ASOCIAŢIA " VICTORIA REVOLUŢIEI DIN DECEMBRIE 1989 " CRAIOVA	1791/A/1996	CRAIOVA	CART. CV. NOUĂ, BL. 123 K, SC. 1, AP. 8
167	ASOCIAŢIA " VICTORIA REVOLUŢIEI DIN DECEMBRIE 1989 " CRAIOVA	2044/A/1996	CRAIOVA	CART. CV. NOUĂ, BL. 123 K, SC. 1, AP. 8
168	ASOCIAŢIA " VIITOR PENTRU SPERANŢĂ "	618/A/2012	CRAIOVA	STR. BUZĂULUI, NR.13
169	ASOCIAŢIA " VISIT OLTENIA "	3230/A/2012	CRAIOVA	STR. ELENA FARAGO, NR.11, BL.123C1, SC.1, ET.3, AP.7
170	ASOCIAŢIA " VOINEA MARIA-ALEXANDRA"	2326/A/2012	CRAIOVA	ALEEA HORTENSIEI NR. 7, BL. 154E, SC. 1, AP. 4
171	asociaţia " WORK TOGETHER"	12670/A/2011	CRAIOVA	Craiova, str. Traian Lalescu, nr. 6, et. III, sala 309, judeţul Dolj
172	ASOCIAŢIA " ZONA 0 "	24912/A/2016	CALAFAT	B- DUL TUDOR VLADIMIRESCU NR. 52
173	ASOCIAŢIA "22 DECEMBRIE 1989-AVIOANE" CRAIOVA	1839/A/1996	CRAIOVA	STR. AEROPORTULUI, NR.1
174	ASOCIAŢIA "22 DECEMBRIE 1989-AVIOANE" CRAIOVA	2091/A/1996	CRAIOVA	STR. AEROPORTULUI, NR.1
175	ASOCIAŢIA "A. D .I PENTRU DEZVOLTAREA REŢELEI INTELIGENTE DE GAZE POIANA MARE-SEACA DE CÂMP	1088/A/2022	POIANA MARE	STR. INDEPNDENŢEI NR. 8
176	ASOCIAŢIA "ACOUSTIC FRAMES"	26222/A/2017	CRAIOVA	STR. GENERAL MIHAIL CERCHEZ, NR. 1, BL. G 3, SC. 1, AP. 89
177	ASOCIAŢIA "ACUM PENTRU MINE"	4270/A/2021	CRAIOVA	ALEEA I CAROL I, NR. 2, AP.2
178	ASOCIATIA "AGRICULTURA ROMANEASCA" - AGROROM	2920/A/2002	CETATE	
179	ASOCIAŢIA "AJUTĂ COPIII DIN JUDEŢUL DOLJ"	797/A/2020	CRAIOVA	STR. ŞTEFAN CEL MARE, NR. 80
180	ASOCIAŢIA "AJUTOR DIVIN"	1628/A/2020	;CRAIOVA.	STR. GRIGORE PLESOIANU. NR, 11L. B;.84, ET.2, AP. 13
181	ASOCIAŢIA "ALĂTURI DE COMUNITATEA ÎN CARE TRĂIM"	2978/A/2022	CRAIOVA	STR. GEORGE ENESCU, NR. 96, BL. 40B, SC. 3, ET. 1, AP. 5
182	ASOCIAŢIA "ALEXIA MARIA ANIŞOARA"	2619/A/2020	MUNICIPIUL CALAFAT	STRADA COBUZ, BL. E 4, SCARA 1, ETAJ 3, APT. 14
183	ASOCIAŢIA "ALIANŢA FRANCOFANĂ"	1230/A/1990	CRAIOVA	STR. NICOLAE TITULESCU, BL. 5, SC.1, AP. 3
184	ASOCIAŢIA "ALLIANCE FRANCAISE" CRAIOVA	647/A/1991	CRAIOVA	STR. IOAN MAIORESCU, NR.4
185	ASOCIAŢIA "ANAIS ŞI PRIETENII EI"	1952/A/2021	COMUNA MALU MARE, SAT MALU MARE	STR. BECHETULUI, NR. 230
186	ASOCIATIA "ARCTICA GO CLUB"	4138/A/2006	CRAIOVA	STR.NICOLAE ROMANESCU NR.136C
187	ASOCIAŢIA "ASIS CHAPTER 277"	24038/A/2017	CRAIOVA	B-DUL GHEORGHE CHIŢU, NR. 10
188	ASOCIAŢIA "ASPIRAŢII AMT"	7214/A/2008	CRAIOVA	STR.TRAIAN LALESCU,NR.6,ŞCOALA NR.39 NICOLAE BĂLCESCU
189	ASOCIAŢIA "ASSOCIATION DES ETATS GENEREAUX DES ETUDIANTS DE L EUROPE CRAIOVA"	1865/A/1996	CRAIOVA	STR, NANTERRE, NR. 31J
190	ASOCIAŢIA "ASSOCIATION DES ETATS GENEREAUX DES ETUDIANTS DE L EUROPE CRAIOVA"	2117/A/1996	CRAIOVA	STR, NANTERRE, NR. 31J
191	ASOCIAŢIA "ATUU"	10549/A/2013	CRAIOVA	STR. TISMANA, NR.41A
192	ASOCIAŢIA "BENEDICT"	3755/A/2005	CRAIOVA	STR.BUZEŞTI NR.25,JUD. DOLJ
193	ASOCIAŢIA "CALAFAT ROMI"	17321/A/2008	Calafat	- localitate sediu modificat CALAFAT str .22 Decembrie nr. 13, judeţul Dolj

194	ASOCIAŢIA "CAMERA NAŢIONALĂ A TAXIMETRIŞTILOR DIN ROMÂNIA - CNTR" - CAMERA TAXIMETRIŞTILOR DIN JUDEŢUL DOLJ	16029/A/2003	CRAIOVA	CARTIER GEORGE ENESCU, STR. AMRADIA, BL. F5, SC.1, AP. 1
195	ASOCIAŢIA "CAR SANITAR CALAFAT	29088/A/2013	CALAFAT INCINTA SPITALULUI MUNICIPAL CALAFAT	STR. TRAIAN NR. 5
196	ASOCIAŢIA "CAR SANITAR CALAFAT"	29089/A/2013	CALAFAT INCINTA SPITALULUI MUNICIPAL CALAFAT	STR. TRAIAN NR. 5
197	ASOCIAŢIA "CENTRU DE RESURSE PENTRU EDUCAŢIE NONFORMALĂ DIN CADRUL PALATULUI COPIILOR CRAIOVA"	26116/A/2018	CRAIOVA	STRADA SIMION BĂRNUŢIU NR. 20
198	ASOCIAŢIA "CENTRUL DE CERCETARE AUTOMATICĂ"	17131/A/2007	CRAIOVA	B-DUL DECEBAL NR.107
199	ASOCIAŢIA "CENTRUL REGIONAL PENTRU DEZVOLTARE COMUNITARĂ ŞI MEDIU"	7215/A/2008	CRAIOVA	BLV. ŞTIRBEI VODĂ,NR.25, BL.A1,SC.1,AP.54
200	ASOCIAŢIA "CENTRUL TERITORIAL DE CALCUL CRAIOVA"	1200/A/1998	CRAIOVA	STR. BRESTEI, NR. 3A
201	ASOCIATIA "CENTRUL ZONAL DE EDUCATIA ADULTILOR CRAIOVA"	3773/A/2006	CRAIOVA	B-DUL DECEBAL,NR.70,BL.21,SC.1,AP.4
202	ASOCIAŢIA "CERCURI DE MAŞINI AGRICOLE RAST"	4115/A/2006	COMUNA RAST	STR.GABROVENILOR NR.19 DOLJ
203	ASOCIATIA "CIPIDA"	12760/A/2010	CALAFAT	STR. TRAIAN, BL. O1, SC. 1, AP. 6
204	ASOCIAŢIA "CLIO-FILIAŞI"	27907/A/2018	FILIASI	B-DUL RACOŢEANU, NR. 142
205	ASOCIAŢIA "CLUB GO OLTENIA"	4137/A/2006	CRAIOVA	STR.LALELELOR,NR.32
206	ASOCIAŢIA "CLUB SPORTIV FLUX ARENA"	3008/A/2020	COMUNA CÂRCEA	STR. COMPLEXULUI, NR. 6A
207	ASOCIATIA "CLUB SPORTIV JUDO ZEN CRAIOVA"	27056/A/2019	COMUNA POIANA MARE, SAT POIANA MARE	STR. INDEPENDENŢEI, NR. 43
208	ASOCIAŢIA "CLUB SPORTIV-AKADEMOS ALPINISM ACROBATIC"	11020/A/2007	PIELEŞTI	STR. CALEA BUCUREŞTI,NR.133
209	ASOCIAŢIA "CLUBUL SPORTIV AUTO-KARTING DOLJ"	4114/A/2006	CRAIOVA	STR.ION MAIORESCU BL.2-4,PARTER
210	ASOCIAŢIA "CLUBUL SPORTIV AVÂNTUL PIELEŞTI"	4176/A/2005	PIELEŞTI	STR. GHEORGHIŢĂ GEOLGĂU
211	ASOCIAŢIA "CLUBUL SPORTIV BVD"	26210/A/2017	CRAIOVA	. PETRACHE POENARU, NR. 6, BL. H 17, AP. 3
212	ASOCIATIA "CLUBUL SPORTIV LUCEAFARUL GHIDICI"	26898/A/2020	GHIDICI	STR. MIHAI VITEAZU NR. 142
213	ASOCIAŢIA "CLUBUL SPORTIV -ŞCOALA DE FOTBAL GIGĂ POPESCU"	2852/A/1997	CRAIOVA	CALEA BUCUREŞTI, NR. 191
214	ASOCIAŢIA "CLUSTER BIO OLTENIA"	1981/A/2021	CRAIOVA	STR. CALEA BUCUREŞTI, NR. 109, BL. R10, ET. 2
215	ASOCIAŢIA "COMPLEXUL ECONOMIC 16 CÂRCEA"	2947/A/2001	CÂRCEA	STR.PLAIULUI,NR.21
216	ASOCIAŢIA "CONGREGAZIONE DELLE SUORE DEI POVERI DI S.VICENZO DE PAOLI"	15799/A/2007	CRAIOVA	STR.BUCURA NR.85
217	ASOCIAŢIA "COPIII CURCUBEU"	25150/A/2018	COM. COŞOVENI	STR.ZUGRAVULUI, NR.53
218	ASOCIAŢIA "CRAIOVA CONDUCTING ART"	9876/A/2009	CRAIOVA	STR. ARŢARULUI,NR.2,BL.M21,SC.1,ET.2,AP.8
219	ASOCIAŢIA "CRAIOVA NOASTRĂ"	1043/A/2021	CRAIOVA	STR. LIBERTĂŢII, NR. 14
220	ASOCIAŢIA "CRĂIŢELE "MAGLAVIT	24775/A/2011	MAGLAVIT	STR. VICTORIEI NR. 5
221	ASOCIATIA "CRED IN MIRACOLE"	27935/A/2019	COMUNA CIOROIAŞI, SAT CIOROIAŞI	STR. PRINCIPALĂ, NR. 50,
222	ASOCIATIA "DĂRUINŢA"	29194/A/2019	CALAFAT	STR. 22 DECEMBRIE BL. B 18, SC. 1, AP. 1
223	ASOCIATIA "DĂRUINŢA"	29195/A/2019	CALAFAT	STR. 22 DECEMBRIE BL. B 18, SC. 1, AP. 1
224	ASOCIAŢIA "DE MÂNĂ PENTRU DAVID"	402/A/2022	GHIDICI	STR. BLĂNĂRII NR. 2
225	ASOCIAŢIA "DE MÂNĂ, ÎMPREUNĂ"	1151/A/2020	COMUNA MALU MARE, SAT PREAJBA,	STR. ARŢARULUI, NR. 20
226	ASOCIAŢIA "DEM D. STOENESCU "	8913/A/2009	CRAIOVA	CALEA BUCUREŞTI,BL.17D,MEZANIN

227	ASOCIATIA "DIVERSITATEA UNESTE:VIATA INCEPE CU OAMENII!(D.U.V.I.O.)"	688/A/2022	CALOPĂR	SAT PANAGHIA NR.299
228	ASOCIAŢIA "DIVERTISMENT"	1232/A/1990	CRAIOVA	STR. ARŢARULUI, NR. 19
229	ASOCIAŢIA "DR. HARALAMBIE TEODORU"	29099/A/2013	CRAIOVA	STR. PIAŢA UNIRII, BL.M1, SC.1, AP.26
230	ASOCIAŢIA "ECO-WORLD 2010"	15713/A/2010	CRAIOVA	STR. C.D.FORTUNESCU, NR.17A
231	ASOCIAŢIA "EDUCREATE"	860/A/2022	CRAIOVA	STR. BARIERA VÂLCII, NR. 48
232	ASOCIAŢIA "ENGAGE IN EDUCATION"	24630/A/2016	CRAIOVA	STR. A.I.CUZA, NR. 13, SALA C139
233	ASOCIAŢIA "EVOLVE"	12671/A/2011	CRAIOVA	STR. CONSTANTIN ARGETOIANU, BL.78, SC.B,AP.2
234	ASOCIAŢIA "EVOLVE"	16181/A/2011	CRAIOVA	STR. C-TIN ARGETOIANU, BL.78, SC.B, AP.2
235	ASOCIAŢIA "EXPLORATOR"	17142/A/2008	CRAIOVA	STR.SF.APOSTOLI,NR.60
236	ASOCIAŢIA "FORUMUL ELEN CRAIOVA"	4110/A/2006	CRAIOVA	STR.TOPORAŞ BL.318,SC.1,AP.6 JUD. DOLJ
237	ASOCIATIA "FOTBAL CLUB PETROM CHIMIA CRAIOVA"	3244/A/2004	CRAIOVA	PLATFORMA COMBINATULUI CHIMIC "DOLJCHIM" DE 7O,KM.6
238	ASOCIAŢIA "FRONTIERA " DOLJ	17332/A/2008	CALAFAT	STR.COBUZ, BL. D 4, ET. 2 AP. 6
239	ASOCIATIA "FRONTIERA DOLJ"	1082/A/2008	CALAFAT	STR. TRAIAN, NR. 33
240	ASOCIAŢIA "FRONTIERA DOLJ"	17322/A/2008	CALAFAT	STR COBUZ, BL D 4, ET. 2, AP. 6
241	ASOCIAŢIA "GHEORGHE ŢIŢEICA"	8912/A/2009	CRAIOVA	Craiova , strada Mărăşti ,nr.1, judeţul Dolj
242	ASOCIAŢIA "GLASUL FEMEILOR"	16318/A/2005	CALAFAT	STR. GHEORGHE DOJA NR.5
243	ASOCIAŢIA "GRAMA PLUS"	7239/A/2008	CRAIOVA	STR.ÎMPĂRATUL TRAIAN,NR.115(FOST 143)
244	ASOCIAŢIA "GRUP LOCAL PESCĂRESC CALAFAT"	29086/A/2013	CALAFAT	STR . A I CUZA, NR. 34
245	ASOCIAŢIA "GRUPUL OAMENI"	25891/A/2019	COMUNA CELARU, SAT CELARU	STRADA POPEŞTI II, NR.265, CONSTRUCŢIA C1, CAMERA NR.1, JUDEŢUL DOLJ.
246	ASOCIAŢIA "ILIE ROBERT"	1385/A/2022	COMUNA ROJIŞTE, SAT ROJIŞTE	NR.362
247	ASOCIAŢIA "ÎMPREUNĂ PENTRU INCLUZIUNE ŞI ECONOMIE SOCIALĂ "	17015/A/2011	COM. MALU MARE	STR. BECHETULUI, NR. 130
248	ASOCIAŢIA "IONUŢ- VALERIAN"	978/A/2022	MAGLAVIT	SAT HUNIA, STR. CALEA CETĂŢII NR. 81
249	ASOCIAŢIA "IRIS" CRAIOVA	24982/A/2017	CRAIOVA	STR. PETRE CARP, NR. 20
250	ASOCIAŢIA "ITC-CENTRUL PENTRU EDUCAŢIE CONTINUĂ ŞI FORMARE PROFESIONALĂ"	9224/A/2008	CRAIOVA	B-DUL NICOLAE TITULESCU, NR.13,BL. I 7,AP.13
251	ASOCIAŢIA "ITIA CRAIOVA"	1274/A/1995	CRAIOVA	STR. PRELUNGIREA SEVERINULUI, NR. 173 BIS
252	ASOCIAŢIA "ITIA CRAIOVA"	1504/A/1995	CRAIOVA	STR. PRELUNGIREA SEVERINULUI, NR. 173 BIS
253	ASOCIAŢIA "JOYLIGHT"	8924/A/2009	CRAIOVA	STR. ANA IPĂTESCU,NR.36
254	ASOCIAŢIA "JUNIOR CHAMBER-JEUNE CHAMBRE ECONOMIQUE OLTENIA JC- JCE OLTENIA "	8824/A/2012	CRAIOVA	Craiova, strada A.I.Cuza, nr.23, bl.M19A, sc.1,ap.07, Dolj
255	ASOCIAŢIA "JUST GOODWILL"	94/A/2022	CRAIOVA	STR.PARCULUI, BL.E8, AP.9
256	ASOCIATIA "LEGIO XIII ACADEMY"	28396/A/2019	CRAIOVA	STRADA CALEA BUCUREŞTI NR. 58 A, BL. D 3 , SC. 1 , APT. 5
257	ASOCIAŢIA "LIFE IS BETTER WITH FRIENDS"	26226/A/2017	CRAIOVA	STR. 1 DECEMBRIE 1918, NR. 53, BL. D 25, SC. 1, AP. 7
258	ASOCIAŢIA "LIGA 22 DECEMBRIE 1989"	1240/A/1990	CRAIOVA	
259	ASOCIAŢIA "LUMAŞUL"	12827/A/2010	CRAIOVA	CART. 1MAI, BL.V 20, SC.1,AP.2
260	ASOCIAŢIA "LUMEA BURSUCILOR"	2420/A/2022	CRAIOVA	STR. DEZROBIRII ROVINE, BL.G14, SC.2, AP.2
261	Asociaţia "Magna Danubius"	29098/A/2013	PIELEŞTI	STR CALEA BUCUREŞTI, NR.136
262	ASOCIAŢIA "MAME MINORE ROME – CALAFAT	28544/A/2014	CALAFAT	STR. BATERIA MIRCEA NR. 7
263	ASOCIAŢIA "MARI HELP CRAIOVA"	16285/A/2012	CRAIOVA	STR. BASARABIA,NR.19A
264	ASOCIATIA "MEDICI PENTRU VIATA COPIILOR"	19828/A/2014	CRAIOVA	STR. ARŢARULUI, NR.2, BL.M21, SC.1, AP.1
265	ASOCIAŢIA "MEN IN GREEN "	614/A/2012	CRAIOVA	STR. MAREŞAN ALEXANDRU AVERESCU, NR.11, BL.N3, SC.1, AP.16
266	ASOCIAŢIA "MEREU DE BINE"	4149/A/2021	CRAIOVA	ALEEA I AEROPORTULUI, NR. 3
267	ASOCIATIA "MEREU PENTRU EUROPA"	3756/A/2005	CRAIOVA	STR.GRIGORE PLOIEŞTEANU,BL.1,SC.1,AP.3
268	ASOCIAŢIA "MERYPET"	5127/A/2007	CRAIOVA	STR.MATEI MILLO NR.23

269	ASOCIAŢIA "MUGURI DE SPERANŢĂ" BRATOVOIEŞTI	9849/A/2009	BRATOVOIEŞTI	
270	ASOCIAŢIA "NU FII INDIFERENT"	17014/A/2011	CRAIOVA	str. Grigore Pleşoianu, nr. 18, bl. 9, sc. 1, ap. 2
271	ASOCIAŢIA "OLIMPICII CUNOAŞTERII"	3754/A/2005	CRAIOVA	STR.EMANOIL CHINEZU,BL.N3,SC.1,AP.8
272	ASOCIAŢIA "OLTCIT FAN CLUB"	26208/A/2017	CRAIOVA	STR.MIHAIL MOXA, NR.8, BL.H7, ET.2, AP.10, JUD.DOLJ
273	ASOCIAŢIA "OLTENIA DE 10"	798/A/2020	CRAIOVA	CAMERA 1 DIN COMPONENŢA IMOBILULUI APARTAMENT NR.7 , STRADA 22 DECEMBRIE 1989, BLOC 31, SC.A.
274	ASOCIAŢIA "OPSPA " SF. NICOLAE "	24767/A/2011	Calafat	Calafat str. A I Cuza nr. 49, judeţul Dolj
275	ASOCIAŢIA "ORGANIZAŢIA DE TINERET STAR DIN LICEUL HENRI COANDĂ "	547/A/1991	CRAIOVA	STR. HUMULEŞTI, NR. 62
276	ASOCIAŢIA "ORGANIZAŢIA DE TINERET STAR DIN LICEUL HENRI COANDĂ "	623/A/1991	CRAIOVA	STR. HUMULEŞTI, NR. 62
277	ASOCIATIA "ORGANIZATIA PRODUCATORILOR DIN SECTORUL PESCUITULUI SI ACVACULTURII SFINTUL NICOLAE"	15697/A/2006	CALAFAT	Noua adresa: Calafat, str. Al Cuza, nr. 49, jud. Dolj
278	ASOCIAŢIA "ORIZONT CULTURAL T"	4106/A/2006	CRAIOVA	STR.EMANOIL CHINEZU,BL.F8,SC.2,AP.11
279	ASOCIAŢIA "ORIZONTURI DUNĂRENE CIUPERCENII NOI"	17351/A/2009	CIUPERCENII NOI	STR. DESEI NR. 6
280	ASOCIAŢIA "PAN COS "	29084/A/2013	CETATE	SAT CETATE NR. 1338
281	ASOCIAŢIA "PEOPLES IN DIFFICULTY"	12821/A/2010	CRAIOVA	STR. ELENA FARAGO, NR.11, BL.123C, SC.1, AP.7
282	ASOCIAŢIA "PESCARILOR COMERCIALI DESA 2008 DOLJ"	17334/A/2008	DESA	
283	ASOCIAŢIA "PESCARILOR SPORTIVI "OLTENIA"	4117/A/2006	CRAIOVA	STR.ID SÎRBU,NR.1,BL.R4,AP.14
284	ASOCIATIA "PRIETENII MUZEULUI DE ARTA CALAFAT"	2077/A/2001	CALAFAT	STR. 22 DECEMBRIE, NR. 6
285	ASOCIAŢIA "PRIETENII ŞTIINŢEI GHEORGHE ŢIŢEICA"	1161/A/2001	CRAIOVA	STR. ION MAIORESCU, NR.6
286	ASOCIAŢIA "PRIETENII ŞTIINŢEI GHEORGHE ŢIŢEICA"	2090/A/2001	CRAIOVA	STR. ION MAIORESCU, NR.6
287	ASOCIAŢIA "PROEUROYOUNG MALU MARE	11230/A/2005	MALU MARE	
288	ASOCIAŢIA "PROF-EDUCAŢIA ,ŞCOALA NR.22 MIRCEA ELIADE"	5124/A/2007	CRAIOVA	STR.CLOŞCA,NR.1
289	ASOCIAŢIA "PROFESSIONAL CONSULT 2009"	8919/A/2009	CRAIOVA	STR. SERGENT RADOVICI,BL.71,SC.1,AP.2
290	ASOCIAŢIA "PROIECT PENTRU O LUME A OAMENILOR MAI BUNI" (APLOMB)	26614/A/2000	Calafat	str TEILOR Bl M 26, ap. 5
291	ASOCIAŢIA "PROIECT PENTRU O LUME A OAMENILOR MAI BUNI" APLOMB	28537/A/2014	Calafat	Calafat str Teilor Bl M 26, ap. 5 , judeţul Dolj
292	ASOCIAŢIA "PROIECT PENTRU O LUME A OAMENILOR MAI BUNI"(A.P.L.O.M.B) CALAFAT	4553/A/2021	CALAFAT	STR. TEILOR, BL. M26, AP. 5
293	ASOCIAŢIA "PROPRIETARILOR DE PĂDURE PRIVATĂ DESA"	29085/A/2013	DESA	STR . ZIARIŞTILOR NR. 45
294	ASOCIAŢIA "RADDI"	24415/A/2011	CRAIOVA	STR. LUCEAFĂRULUI, NR.3
295	ASOCIAŢIA "REFUGIU ÎN LUMINA UNUI GEST"	27547/A/2018	CRAIOVA	STR. ION MAIORESCU NR. 6
296	ASOCIAŢIA "RENAŞTEREA PĂDURII"	9839/A/2009	COM. MÂRŞANI	STR. PRINCIPALĂ,NR.1431
297	ASOCIATIA "ROMIL"	9872/A/2009	CRAIOVA	STR. ELENA FARAGO,BL.140BSC.3,AP.2
298	ASOCIAŢIA "SALVIT-U.P.U. CRAIOVA"	16083/A/2010	CRAIOVA	STR. AMILCAR SĂNDULESCU,NR.8,BL.A28,, SC.1,PARTER
299	ASOCIAŢIA "ŞCOALA DE TENIS DE CÂMP" ZUREIGAT	1201/A/1998	CRAIOVA	STR. EREMIA GRIGORESCU , NR. 16
300	ASOCIAŢIA "SCORPIONII ROŞII"	12815/A/2010	CRAIOVA	CRAIOVA, STR. ION ŢUCULESCU, NR. 14, BL.A18, SC.1, AP.14
301	ASOCIAŢIA "SENIORI ART" CRAIOVA	26230/A/2017	CRAIOVA	STR. ÎNFRĂŢIRII, NR. 15, BL. C 14, AP. 14
302	ASOCIAŢIA "SICRIUL ÎNCHIS"	3753/A/2005	CRAIOVA	STR.ÎMPĂRATUL TRAIAN,NR.155
303	ASOCIAŢIA "SMART MENTALITY ASSOCIATION AND RECIPROCAL TEACHING"-SMART	475/A/2021	CRAIOVA	STR. LIBERTĂŢII, NR. 5

304	ASOCIAŢIA "SOCIETATEA DE CERCETARE ÎN LEADERSHIP,MANAGEMENT,MARKETING ŞI CULTURĂ ORGANIZAŢIONALĂ	7046/A/2007	craiova	Craiova, str.Parângului, nr.100A, jud.Dolj.
305	ASOCIAŢIA "SOCIETATEA ŞTIINŢIFICĂ DE MANAGEMENT DIN ROMÂNIA"	26533/A/2007	CRAIOVA	mun. Oradea, Piaţa Tineretului, nr. 8, judeţul Bihor.
306	ASOCIAŢIA "SPERANŢA UNUI ZÂMBET"	27466/A/2017	FILIAŞI	STR. ALEEA UNIRII, NR. 5, BL. E7, SC. 1, ET. 3, AP. 15
307	ASOCIAŢIA "SUNTEM PENTRU SĂNĂTATEA COPIILOR NOŞTRI"	22409/A/2015	SAT BASARABI	STRADA MOŞILOR, NR. 53, JUDEŢUL DOLJ
308	ASOCIAŢIA "SUNTEM PENTRU SĂNĂTATEA COPIILOR NOŞTRII"	22430/A/2015	CALAFAT	SAT BASARABI STR. MOŞILOR NR. 53
309	ASOCIAŢIA "ŢINE-MĂ DE CARTE"	1383/A/2022	CRAIOVA	ALEEA ION VASILESCU, NR. 2, BL.157 E, SC.1, AP.7
310	ASOCIAŢIA "TOŢI PENTRU UNU"	15717/A/2012	CRAIOVA	Craiova, str Crisului, nr 17A, jud. Dolj
311	ASOCIAŢIA "UN COPIL CU SOARE ÎN OCHI"	573/A/2022	CRAIOVA	STR. GOGU CONSTANTINESCU, NR. 9, BL.F22, SC. 1, AP. 9
312	ASOCIATIA "UNITI PENTRU PERFORMANTA!"	27317/A/2019	CALAFAT	STRADA CONSTANTIN STERE, BL. M11, SC. 1, ET. 3, APT. 15
313	ASOCIAŢIA "UNIUNEA CIVILĂ A POLIŢIŞTILOR, MILITARILOR ŞI FUNCŢIONARILOR PUBLICI - NICOLAE ROMANESCU"	2983/A/2020	COMUNA CÂRCEA	STR. ŞTEFAN CEL MARE, NR. 2
314	ASOCIAŢIA "UNIUNEA JUDEŢEANĂ A PROPRIETARILOR DE IMOBILE" DIN DOLJ	1466/A/1997	CRAIOVA	STR. SEVERINULUI, NR.112
315	ASOCIAŢIA "UNIUNEA LUCRĂTORILOR HORECA"	1619/A/2022	CRAIOVA	BULEVARDUL OLTENIA, NR. 80, CAMERA 1, DEMISOL
316	ASOCIAŢIA "VICTORIA BSARABI"	29083/A/2013	SAT BASARABI	STR PARÎNGULUI NR. 6
317	ASOCIAŢIA "VIITORUL CALAFAT 2014	28546/A/2014	CALAFAT	STR. NICOLAE BĂLCESCU BL . D 2;SC 1, ET. 3, AP. 11
318	ASOCIATIA "VIITORUL PISCU VECHI"	3400/A/2006	COMUNA PISCU VECHI	STR. MIHAI VITEAZUL, NR. 89
319	ASOCIAŢIA "VIVA DANCE CLUB DE DANS SPORTIV"	11028/A/2005	CRAIOVA	CRAIOVA, CALEA BUCUREŞTI, BL. F8, SC.a, AP.10, JUD. DOLJ
320	ASOCIAŢIA "VLADIMIREŞTII"	26227/A/2017	CRAIOVA	STR.VASILE ALECSANDRI, NR. 91
321	ASOCIAŢIA "VOCEA NATURII"	17353/A/2009	CALAFAT	STR NICOLAE BĂLCESCU NR. 4
322	ASOCIAŢIA "YOUTH FOR EUROPEAN SOCIETY"	16657/A/2011	CRAIOVA	Craiova, str. Marinei, nr. 1,Judeţul Dolj
323	ASOCIAŢIA "ZÂMBET PENTRU CARLA"	574/A/2022	CRAIOVA	STR. EROU VALENTIN LEOVEANU, NR. 4, BL. B2, ET. 1, AP. 7
324	ASOCIATIA "ZONA 0"	24793/A/2016	CALAFAT	B-DUL TUDOR VLADIMIRESCU NR 52
325	ASOCIAŢIA (COMITETUL) DE PĂRINŢI A (AL) GRUPULUI ŞCOLAR "CHARTES LAUGNIER" CRAIOVA	4099/A/2006	CRAIOVA	STR.ÎMPĂRATUL TRAIAN,NR.39
326	ASOCIAŢIA ,,ALEXANDRU GHIMIŞI "	27548/A/2018	CRAIOVA	STR.N.COCULESCU, NR. 8, BL. 70B, SC. 2, AP. 2
327	ASOCIATIA ,,C.A.R TOP INVEST"	25889/A/2019	CRAIOVA	Craiova, str. Mihail Kogălniceanu, nr. 19, bl. 97A, sc. E, ap. 2, jud. Dolj
328	ASOCIAŢIA ,,DEVOTAMENT ŞI ÎNCREDERE”	26216/A/2017	CRAIOVA	STR.SPANIA, BL.P1, SC.1, ET.10, AP.40

329	ASOCIAŢIA ,,SANTONI,,	16146/A/2010	comuna Turceni, sat strâmba jiu, str. Stoichiţă Râşoianu, nr. 190, judeţul Gorj	Admite cererea formulată de petenta ASOCIAŢIA SANTONI, cu sediul în mun. Craiova, str. Constantin Argetoianu, bl. A5, sc. 3, ap. 11, judeţul Dolj, prin persoana împuternicită Giucă Iuliana Gabriela. Ia act de modificarea Actului Constitutiv şi a Statutului ASOCIAŢIEI SANTONI, privind retragerea din asociaţie a numitului Cîrstea Alexandru, cooptarea de noi membri, noua componenţă nominală a Consiliului Director compus din preşedinte – Cîrstea Mihaela, vicepreşedinte – Cîrstea Toni şi membru – Boiangiu Didona Maria, precum şi de schimbarea sediului asociaţiei în comuna Turceni, sat Strâmba Jiu, str. Stoichiţă Râioşanu, nr. 190, judeţul Gorj, conform Hotărârii Adunării Generale din 25.01.2016. Dispune înscrierea modificărilor intervenite în Registrul Special al Judecătoriei, la data rămânerii definitive a prezentei încheieri. În temeiul art. 33 alin. 3 din OG nr. 26/2000 şi art. 20 din Ordinul nr. 954/B/C/2000, dispune înaintarea dosarelor privind asociaţia-petentă către Judecătoria Târgu-Jiu, în circumscripţia căreia se află noul sediu. Cu drept de apel în termen de 5 zile de la comunicare. Pronunţată în şedinţă publică azi, 19.04.2016.
330	ASOCIATIA ” DRAGOSTE DE TARA”	28611/A/2019	CRAIOVA	STR. V.G. PALEOLOG, NR.6, BL. 48B, SC. 2 AP. 8
331	ASOCIATIA ”APE FARA PLASTIC”	27932/A/2019	CRAIOVA	ALEEA 3 PRIMĂVERII NR. 19
332	ASOCIATIA ”CRAIOVA UNITA”	27930/A/2019	CRAIOVA	STR. CALEA BUCUREŞTI, NR. 10, BL. M7-M8, ET. 2
333	ASOCIAŢIA „ DINCOLO DE AZI” -DA	25227/A/2019	CRAIOVA	STR. GENERAL DRAGALINA, NR. 35.
334	ASOCIAŢIA „ IOANA ŞI FAMILIA EI”	26712/A/2018	CRAIOVA	STR. 22 DECEMBRIE 1989, NR. 3 A, BL. CĂMIN 1 EP, SC. 1, AP. 30
335	ASOCIAŢIA „ ZONA VERDE A OLTENIEI ”	26228/A/2017	CRAIOVA	STR .CALEA BUCUREŞTI NR. 287 A
336	ASOCIAŢIA „CLUBUL SPORTIV HANSU”.	26983/A/2018	COŞOVENI	STR. ALEEA PRIMARULUI, NR. 1
337	ASOCIAŢIA „EDU VOINICEII”	26204/A/2018	LOCALITATEA CÂRCEA	STRADA MIGDALULUI, NR. 4, JUDEŢUL DOLJ, T 31, P 7, CARTE FUNCIARĂ 35356, NUMĂR CADASTRAL 35356, CAMERA NR. 1 PARTER,
338	ASOCIAŢIA „OBSERVATORUL URBAN AL OLTENIEI”	25498/A/2018	CRAIOVA	STR. IANCU JIANU, NR. 3
339	ASOCIAŢIA „SOCIETATEA HELENO-ROMÂNĂ DE CHIRURGIE HEROES”	29069/A/2019	CRAIOVA	BD. 1 MAI NR. 66, CORP B, CAM. 507, JUDEŢUL DOLJ
340	ASOCIATIA <MEDIA ZONE>	3785/A/2006	CRAIOVA	ALEEA C.BRÎNCUªI BL.B2,SC.2,AP.15
341	ASOCIAŢIA 2 IL DESTINO 2009 "	9859/A/2009	CRAIOVA	ŞTEFAN CEL MARE,NR.97
342	ASOCIAŢIA 2AS PROFESSIONAL FISHING CRAIOVA,DOLJ"	8916/A/2009	CRAIOVA	STR.VASILE ALECSANDRI,NR.55A
343	ASOCIAŢIA A DOUA ŞANSĂ LA VIAŢĂ-UN NOU ÎNCEPUT	19/A/2016	COM. MALU MARE	SAT PREAJBA, STR. PANSELUŢEI, NR. 22
344	ASOCIAŢIA A.D.I. TERMIS DOLJ	18710/A/2015	CRAIOVA	Municipiul Craiova, strada Mitropolit Firmilian nr.14, parter, judeţul Dolj
345	ASOCIAŢIA A.V.P.S. KORA	11705/A/2009	COMUNA ROJIŞTE, SAT ROJIŞTE, NR. 428	
346	ASOCIAŢIA A.V.P.S. PANDURU	2312/A/2021	COMUNA GHERCEŞTI, SAT GHERCEŞTI	STR. AVIATORILOR, NR. 10I

347	ASOCIAŢIA A.V.P.S. ZORILE	16348/A/2012	CRAIOVA	CALEA BUCUREŞTI, NR.83, BL.A14, SC.1, AP.2
348	ASOCIAŢIA ABC KIDS CRAIOVA	21882/A/2015	CRAIOVA	STR. PĂLTINIŞ, NR. 124
349	ASOCIATIA ABSOLVENTILOR UNIVERSITĂTII DIN CRAIOVA	16008/A/2004	CRAIOVA	SRT. ALEXANDRU IOAN CUZA NR 13
350	ASOCIAŢIA ACOPERĂMÂNTUL MAICII DOMNULUI	22554/A/2016	CRAIOVA	STR. MADONA DUDUNR.4, SC1, AP.7
351	ASOCIAŢIA ACS CHAMPIONS CRAIOVA	24062/A/2017	CRAIOVA	STR. I.D. SÎRBU, NR.14, BL.13, SC.1, ET.4, AP.18
352	ASOCIAŢIA ACŢIUNEA PENTRU RENAŞTEREA CRAIOVEI	26297/A/2017	CRAIOVA, STR. VASILE CONTA, NR. 47	
353	ASOCIAŢIA ACŢIUNI CULTURALE FRANCOFONE	573/A/1991	CRAIOVA	Craiova, Villa Lucilla, str. Romain Rolland nr. 7 , judeţul Dolj
354	ASOCIAŢIA ACTIVE BE CICLETA	2977/A/2022	CRAIOVA	STR. BRAZDA LUI NOVAC, NR. 36
355	ASOCIAŢIA ACTIVE YOUROPE	24914/A/2016	CRAIOVA	B-DUL DACIA, NR. 104, BL. D13, SC. 2, AP. 15
356	ASOCIAŢIA ADC CRAIOVA	1267/A/1995	CRAIOVA	STR. ION MAIORESCU , NR. 10
357	ASOCIAŢIA ADC CRAIOVA	1496/A/1995	CRAIOVA	STR. ION MAIORESCU , NR. 10
358	ASOCIATIA ADEVARATA CREDINTA BETEL	28500/A/2014	BIRCA	STR. MIHAI VITEAZU NR.284
359	ASOCIAŢIA AEROCLUBUL MASIM FLY	25149/A/2018	CRAIOVA	, STR. EMANOIL CHINEZU, NR. 1, BL. F 13, SC. 1, AP. 1
360	ASOCIATIA AGENTIA DE CONSILIERE SI SPRIJIN PENTRU MINORITĂTI SI PERSOANE DEFAVORIZATE DIN ROMÂNIA	3786/A/2006	GIUBEGA,NR.607	
361	ASOCIAŢIA AGENŢIA PENTRU DEZVOLTARE REGIONALĂ SUD VEST OLTENIA	1194/A/1999	CRAIOVA	STR. UNIRII, NR.19
362	ASOCIAŢIA AGENŢIA PENTRU DEZVOLTARE REGIONALĂ SUD VEST OLTENIA .	1225/A/1999	craiova	craiova, aleea teatrului nr.1, jud. dolj
363	ASOCIAŢIA AGORA 2013	17116/A/2013	COM. BUCOVĂŢ, SAT LEAMNA DE SUS, NR.248	Craiova, str. Calea Bucureşti, nr. 287A, jud. Dolj
364	ASOCIAŢIA AGRAL TURISM OLTENIA	1523/A/2000	CRAIOVA	STRADA CONSTANTIN ARGETOIANU, BL. 78, SC. B, AP. 7
365	ASOCIAŢIA AGRAL TURISM OLTENIA	1524/A/2000	CRAIOVA	STRADA CONSTANTIN ARGETOIANU, BL. 78, SC. B, AP. 7
366	ASOCIAŢIA AGRAL TURISM OLTENIA	1841/A/2000	CRAIOVA	CRAIOVA, STR. DOLJULUI, NR.39, BL.A6, SC.2, AP.10, JUD. DOLJ
367	ASOCIAŢIA AGRAL TURISM OLTENIA	1842/A/2000	CRAIOVA	STRADA CONSTANTIN ARGETOIANU, BL. 78, SC. B, AP. 7
368	ASOCIAŢIA AGRICOLA HORTIPROD DUNARENI	16073/A/2003	GOICEA	CÂRNA
369	ASOCIAŢIA AGRICOLĂ ICONOM	19609/A/2014	CRAIOVA	STR. MITROPOLIT FIRMILIAN, NR.3, ET. 1, CAMERA 5
370	ASOCIAŢIA AGRICOLĂ ISPAS RAST	15769/A/2006	COM.RAST	STR.BANILOR NR.39
371	ASOCIAŢIA AGRICOLĂ PENTRU AJUTORAREA PERSOANELOR DE ETNIE RUDARI	4116/A/2006	BECHET,STR,NICOLAE TITULESCU,NR.27,BIROUL NR.1,PARTER	
372	ASOCIATIA AGRICOLA STOIAN &CIRCIUMARU	24867/A/2016	GIGHERA	ZAVAL, NR.180
373	ASOCIAŢIA AGROMEC PROGRAMUL ACŢIUNILOR SALARIAŢILOR	1852/A/1996	GHIZDĂVEŞTI	
374	ASOCIAŢIA AGROMEC PROGRAMUL ACŢIUNILOR SALARIAŢILOR	2103/A/1996	GHIZDĂVEŞTI	
375	ASOCIAŢIA AGROMEC SEACA DE PĂDURE	1878/A/1996	COMUNA SEACA DE PĂDURE	
376	ASOCIAŢIA AGROMEC SEACA DE PĂDURE	2130/A/1996	COMUNA SEACA DE PĂDURE	
377	ASOCIAŢIA AGROPLU RAST	4121/A/2006	RAST	STR.BANILOR NR.39
378	ASOCIAŢIA AGROVIND SEGARCEA	1207/A/1999	SEGARCEA	STR. UNIRII, NR.3
379	ASOCIAŢIA AGROVIND SEGARCEA	1245/A/1999	SEGARCEA	STR. UNIRII, NR.3
380	ASOCIAŢIA AIDE SANTE	4236/A/2002	CRAIOVA	BUCUREŞTI,STR. ELENA FARAGO NR.49A,SECTOR 6
381	ASOCIAŢIA AJUTOR PENTRU COPII ÎN SUFERINŢĂ	25225/A/2019	COMUNA POIANA MARE	STRADA INDEPENDENŢEI, NR. 141, JUDEŢUL DOLJ

382	ASOCIAŢIA AJUTOR ŞI COMPASIUNE	19216/A/2014	CRAIOVA	STR. DOBROGEA, NR.18C
383	ASOCIAŢIA ALEXIS PROJECT FILIAŞI	26628/A/2007	Bâlta	str. Luncii, nr. 1
384	ASOCIAŢIA ALIA CRAIOVA	1263/A/1995	CRAIOVA	STR. JIEŢULUI , NR. 4
385	ASOCIAŢIA ALIA CRAIOVA	1490/A/1995	CRAIOVA	STR. JIEŢULUI , NR. 4
386	ASOCIAŢIA ALIANŢA NAŢIONALĂ MUTUALĂ ROMANIA FRANŢA LOUIS PASTEUR DEJ FILIALA CRAIOVA	1538/A/2000	CRAIOVA	CRAIOVA,STR.SFINŢII APOSTOLI NR.92,JUD. DOLJ
387	ASOCIAŢIA ALIANŢA NAŢIONALĂ MUTUALĂ ROMANIA FRANŢA LOUIS PASTEUR DEJ FILIALA CRAIOVA	1855/A/2000	CRAIOVA	STR. CALEA BUCUREŞTI, BL. B 5, SC. 2, AP. 5
388	ASOCIAŢIA ALIANŢA NAŢIONALĂ MUTUALĂ ROMANIA FRANŢA LOUIS PASTEUR DEJ FILIALA CRAIOVA	1856/A/2000	CRAIOVA	STR. CALEA BUCUREŞTI, BL. B 5, SC. 2, AP. 5
389	ASOCIAŢIA ALIANŢE EUROPENE (EURO-AL)	16056/A/2014	CRAIOVA	STR. DEZROBIRII, NR.129, BL.G25, SC.1
390	ASOCIAŢIA ALLE DANS	1519/A/2022	CRAIOVA	BLD. DACIA, NR. 110, BL.40, SC. 1, ET. 3, AP. 13
391	ASOCIAŢIA ALUMNI CRAIOVA	1196/A/1999	CRAIOVA	STR. SĂRARILOR, BL. K24, AP.8
392	ASOCIAŢIA ALUMNI CRAIOVA	1227/A/1999	CRAIOVA	STR. SĂRARILOR, BL. K24, AP.8
393	ASOCIAŢIA ALWAYS STAND UP	24799/A/2016	COM. PIELEŞTI	SAT PIELEŞTI, STR. ALEEA 2 MAGNOLIA, NR. 2
394	ASOCIAŢIA AM COPII	2133/A/2001	CRAIOVA	STR. NEDEIA, NR. 12
395	ASOCIATIA AMAZONIA .	16311/A/2012	CRAIOVA	STR. ANA IPĂTESCU, NR.90A
396	ASOCIAŢIA AMBA	3677/A/2004	COM MISCHI SAT MLECĂNEŞTI	
397	ASOCIAŢIA AMICUS CRAIOVA	5126/A/2007	CRAIOVA	STR.24 IANUARIE NR.2
398	ASOCIAŢIA ANAINPARIS	2131/A/2021	CRAIOVA	STR.CALEA BUCUREŞTI,NR. 5, BL.U3, SC.1, AP.7
399	ASOCIAŢIA ANDRALEX	720/A/2021	COMUNA IŞALNIŢA, SAT IŞALNIŢA	STR. MIHAI EMINESCU, NR. 151D
400	ASOCIAŢIA ANIMA SOCIAL	3010/A/2020	COMUNA COŢOFENII DIN DOS, SAT MIHĂIŢA	STR. DAN DEFLEURY, NR. 84
401	ASOCIAŢIA ANIMALELE STRĂZII	8911/A/2009	CRAIOVA	CALEA BUCUREŞTI,NR.135,BL.N5A,CS.1,AP.2
402	ASOCIAŢIA ANIMATORILOR ŞI MONITORILOR PENTRU COPII ŞI TINERET " VACANŢE FĂRĂ FRONTIERE " CRAIOVA	1810/A/1996	CRAIOVA	STR. CRAIOVIŢA, NR. 50
403	ASOCIAŢIA ANIMATORILOR ŞI MONITORILOR PENTRU COPII ŞI TINERET " VACANŢE FĂRĂ FRONTIERE " CRAIOVA	2063/A/1996	CRAIOVA	STR. CRAIOVIŢA, NR. 50
404	ASOCIAŢIA ANNA COMPACT	859/A/2022	CRAIOVA	STR.FERMEI, NR. 39A
405	ASOCIATIA ANTEX PENTRU VIITOR	24812/A/2016	CRAIOVA	STR. RÂULUI, NR. 18
406	ASOCIAŢIA ANTREPRENORILOR PENTRU MARKETING DE REŢEA	19142/A/2014	CRAIOVA	STR. RECUNOŞTINŢEI, NR.34
407	ASOCIAŢIA APICOLĂ " REGINA "	10560/A/2013	COM. LEU, SAT LEU	SAT LEU, NR. 1127
408	ASOCIAŢIA APLAS	595/A/2022	COMUNA MALU MARE, PREAJBA	STR. VIILOR, NR. 92A
409	ASOCIAŢIA APRIL HUB	22125/A/2015	CRAIOVA	STR. NICOLAE IORGA, NR.8, BL.A49 SC.1, ET.4, AP.9
410	ASOCIAŢIA APROAPE DE TINERI	9857/A/2009	CRAIOVA	comuna Pielesti,str.Islaz,nr.28
411	ASOCIAŢIA ARHITECŢILOR DIN DOLJ	1189/A/1990	CRAIOVA	STR. ION MAIORESCU, NR. 10
412	ASOCIAŢIA ARHITECŢILOR DIN DOLJ	1245/A/1990	CRAIOVA	STR. ION MAIORESCU, NR. 10
413	ASOCIAŢIA ARIPI DE ÎNGER PENTRU MARIA	593/A/2022	CRAIOVA	STR.DR.VICTOR GOMOIU, NR. 21, BL. S19, SC. 1, AP. 5
414	ASOCIATIA ARMY DANCERS CRAIOVA	1627/A/2020	CRAIOVA,	STR. BRATES NR. 7
415	ASOCIAŢIA ARS AMATORIA	23496/A/2016	CRAIOVA	STR. MIHAIL KOGĂLNICEANU, NR. 19, BL.97 APT.,SC.E, AP.12
416	ASOCIAŢIA ARS MAGNA	9856/A/2009	CRAIOVA	STR. RENAŞTERII, BL.8,SC.1,AP.7
417	ASOCIAŢIA ARTA ZALMOXA	22408/A/2015	COMUNA ARGETOAIA	SAT LEORDOASA

418	ASOCIAŢIA ARTELE GRAFICE REUNITE	26980/A/2018	CRAIOVA	STR. BASARABIEI, NR.42, BL. C10, SC. 1, AP. 4
419	ASOCIAŢIA ARTIŞTILOR PLASTICI ŞI SCRIITORILOR " SOCIETATEA FANILOR VICTOR ANESTIN "	1220/A/1990	CRAIOVA	STR. GHEORGHE BĂRNUŢIU , NR. 3
420	ASOCIAŢIA ARTIŞTILOR PLASTICI ŞI SCRIITORILOR " SOCIETATEA FANILOR VICTOR ANESTIN "	1288/A/1990	CRAIOVA	STR. GHEORGHE BĂRNUŢIU , NR. 3
421	ASOCIATIA ARTIZANILOR FARA FRONTIERE OLTENIA	3651/A/2005	CRAIOVA	MATEI BASARAB NR.16
422	ASOCIAŢIA ARTOSNICOSANT	10529/A/2013	CRAIOVA	STR, MITROPOLIT FIRMILIAN, NR.3
423	ASOCIAŢIA ASISTENŢILOR SOCIALI DIN MITROPOLIA OLTENIEI	13217/A/2010	CRAIOVA	MATEI BASARAB NR. 17
424	ASOCIAŢIA ASLAR ARMONIA	22130/A/2015	CRAIOVA	ALEEA 2 PĂLTINIŞ, NR. 1
425	ASOCIAŢIA ASLAR BASARAB	15935/A/2015	CRAIOVA	STR. CALEA BUCUREŞTI, NR.116
426	ASOCIAŢIA ASLAR MIHAI VITEAZU	18707/A/2015	CRAIOVA	STR. ŞTEFAN CEL MARE, NR.12, ET.1, CAMERA PROIECTE
427	ASOCIAŢIA ASLAR OLTENIA	18955/A/2015	CRAIOVA	STR. CALEA BUCUREŞTI, NR.10, BL.M8, ET.2
428	ASOCIATIA ASTROLOGILOR DIN ROMANIA	16023/A/2004	CRAIOVA	NICOLAE IORGA BL A64 ET5 AP23
429	ASOCIAŢIA ATELIERUL DE ARTE CÂRCEA	1850/A/2020	CRAIOVA	STRADA ANA IPĂRESCU, NR. 35
430	ASOCIAŢIA ATLAS	1803/A/1996	CRAIOVA	CATR. CV. NOUĂ, BL. 54 B, SC. 1, AP. 10
431	ASOCIAŢIA ATLAS	2057/A/1996	CRAIOVA	CATR. CV. NOUĂ, BL. 54 B, SC. 1, AP. 10
432	ASOCIAŢIA ATLETIC	2143/A/2001	CRAIOVA	CARTIER MOFLENI, STR. ABATORULUI, NR. 1
433	ASOCIAŢIA AUDIO FLORESCU CORINA	26507/A/2017	SEACA DE CÂMP, SAT PISCU NOU	STR. ÎNVĂŢĂTOR ILIE OPRICA NR 24
434	ASOCIAŢIA AUDITORILOR INTERNI DIN OLTENIA	10583/A/2013	CRAIOVA	CALEA SEVERINULUI, NR.7B, CAMERA 111
435	ASOCIAŢIA AUTOCLUB SPORTIV CRAIOVA	474/A/2021	COMUNA MALU MARE, SAT PREAJBA	STR. LILIACULUI, NR. 10A
436	ASOCIATIA AVANGARDA DE SACRIFICIU	27055/A/2019	CRAIOVA	STR. TUFĂNELE, NR. 2, BL. 317 A, PARTER
437	ASOCIAŢIA AVEMEDICAL CARE	20884/A/2015	OSTROVENI	IMOBILUL " DISPENSAR UMAN -FOST SEDIU AL PRIMĂRIEI"
438	ASOCIAŢIA BABEL UMANITATE ŞI DIVERSITATE	15934/A/2015	CRAIOVA	STR. ROVINARI, NR.32, BL. D, SC.3, AP.5.
439	ASOCIAŢIA BASCHET CLUB CRAIOVA	18709/A/2015	CRAIOVA	STR. ROMUL, NR.3, BL.B1, SC.1, AP.3
440	ASOCIAŢIA BEAM OF HOPE RADIOTHERAPY	2045/A/2022	COMUNA MALU MARE	STR. GUTUILOR, NR. 33
441	ASOCIAŢIA BEATRICE RAZĂ DE SPERANŢĂ	2988/A/2020	CRAIOVA	STR. CRIŞULUI, NR. 17A
442	ASOCIAŢIA BEDEFILILOR DIN ROMÂNIA	1205/A/2001	CRAIOVA	CARTIER ROVINE, BL. C10, AP. 4
443	ASOCIAŢIA BEDEFILILOR DIN ROMÂNIA	2138/A/2001	CRAIOVA	CARTIER ROVINE, BL. C10, AP. 4
444	ASOCIAŢIA BELLA ŞI PINCY SALVEAZĂ LĂBUŢE	25496/A/2018	CRAIOVA	România, mun. Craiova, strada Drumul Industriilor ,nr.111A, judeţul Dolj.
445	ASOCIAŢIA BENEFICIARILOR DE SERVICII MEDICALE DIN ROMÂNIA FILIALA DOLJ	4228/A/2002	CRAIOVA	STR. MIRCEŞTI, BL. O6, SC.1, AP. 14
446	ASOCIAŢIA BET FOR LIFE	26976/A/2018	CRAIOVA	STR. A.I CUZA, NR. 2, BL. 10 D, PARTER
447	ASOCIATIA BIO - MEDICO	480/A/2021	CRAIOVA	STR. ION IONESCU ARGETOAIA, NR. 6, BL.C2, SC. 1, AP. 4
448	ASOCIAŢIA BLESS DOGS	4267/A/2021	CRAIOVA	STR. ANUL 1848, NR.8, BL. C, SC. 1, ET. 3, AP. 12
449	ASOCIAŢIA BLOGGERILOR OLTENI	22530/A/2016	CRAIOVA	CALEA SEVERINULUI,NR. 6,BL.319, SC.1, ET.4, AP.19
450	ASOCIAŢIA BLUE BIRDSDOLJ	2316/A/2012	CRAIOVA	STR. PRELUNGIREA BECHETULUI, NR.50
451	ASOCIAŢIA BOLNAVILOR DE CANCER ŞI HEPATITĂ "OLTENIA-ABCHO"	24707/A/2011	CRAIOVA	STR. TOAMNEI, NR.18
452	ASOCIAŢIA BOLNAVILOR DIALIZAŢI CRAIOVA	536/A/1991	CRAIOVA	SPITALUL 1, CRAIOVA
453	ASOCIAŢIA BOLNAVILOR DIALIZAŢI CRAIOVA	612/A/1991	CRAIOVA	SPITALUL 1, CRAIOVA
454	ASOCIAŢIA BONECO	24113/A/2017	CRAIOVA	STR. SFINŢII APOSTOLI, NR. 94
455	ASOCIAŢIA BOX CLUB UNIVERSITATEA CRAIOVA.	4227/A/2002	CRAIOVA	STR. MIHAIL KOGĂLNICEANU, BL. 13, SC. 1, AP. 8
456	ASOCIAŢIA BRING THE SMILE	608/A/2012	CRAIOVA	STR. GEORGE FOTINO, BL.6 SC.1, AP.3

457	ASOCIATIA BUCURIE PENTRU VIATA	27550/A/2018	CRAIOVA	CARTIER EROILOR, STR.22 DECEMBRIE 1989 NR. 28 ,BL. G 5 ,SC 1,AP 16
458	ASOCIAŢIA BUCURIE ŞI SPERANŢĂ PENTRU COPII	24976/A/2017	COMUNA MALU MARE	SAT MALU MARE, STRADA GUTUILOR, NR. 22
459	ASOCIAŢIA BUDDHISTĂ JODO SHINSHU DIN ROMÂNIA	4259/A/2002	CRAIOVA	ALEEA III CASTANILOR, BL. 3, SC.2, AP. 12
460	ASOCIAŢIA BUILDING HOPES	27549/A/2018	COMUNA MISCHII, SAT MLECĂNEŞTI	STR. NEGUSTORILOR, NR. 147
461	ASOCIAŢIA BUJUTSU TAKEDA-RYU MAROTO-HA-ASOCIAŢIA ŞCOALA DE ARTE MARŢIALE TAKEDA MAROTO HA	24859/A/2016	CRAIOVA	B-DUL DACIA, BL.V2, SC.2, AP.1
462	ASOCIAŢIA BUNUL SAMARITAN	4260/A/2002	CRAIOVA	STR. BANUL MIHALCEA, NR. 25
463	ASOCIATIA BUZESTENILOR CRAIOVENI -"ABC" CRAIOVA	27051/A/2019	MUNICIPIUL CRAIOVA	STRADA ŞTIRBEI VODĂ, NR. 5, COD 200352, CAMERA 2, CORP CENTRAL, CLĂDIREA COLEGIULUI NAŢIONAL ” FRAŢII BUZEŞTI „ CRAIOVA
464	Asociatia C.A.R. a Salariatilor Doljchim Craiova.	21235/A/2006	CRAIOVA	Craiova bd.Dacia nr.153 bl.25 sc.1, ap.4 jud.Dolj
465	ASOCIAŢIA C.A.R. PETROM CRAIOVA	21242/A/2006	CRAIOVA	, STRADA BRESTEI NR. 3
466	ASOCIAŢIA C.R.E.S.C. -COOPERARE PENTRU REUŞITĂ ÎN EDUCAŢIE, ÎNTRE ŞCOALĂ ŞI COMUNITATE	3007/A/2021	CRAIOVA	STR.AMARADIA, NR. 59
467	ASOCIAŢIA C.R.O.N.O. CENTRUL DE RESURSE PENTRU ORGANIZAŢIILE NONPROFIT DIN OLTENIA	3260/A/2004	craiova	Craiova, str. Iancu Jianu nr 26 , judeţul Dolj.
468	ASOCIAŢIA C.S. BUSHIDO CRAIOVA	2144/A/2001	CRAIOVA	STR. N. TITULESCU, BL. 7, SC. 2, AP. 6
469	ASOCIATIA CALAFAT DUIVEN	3399/A/2006	CALAFAT	B-DUL T. VLADIMIRESCU, N. 26
470	ASOCIATIA CALAFAT-ROM	2580/A/2005	CALAFAT	STR. 22 DECEMBRIE, NR. 15
471	ASOCIATIA CALAFAT-ROMI	6808/A/2008	Calafat	Str.Cobuz (Garaj I.J.C.L., etaj1), Dolj
472	ASOCIAŢIA CĂLĂTOR PRIN EUROPA	16047/A/2013	CRAIOVA	STR. VASILESCU CARPEN, NR.6, BL.M24, SC.1, AP.9
473	ASOCIAŢIA CAMERA EXECUTORILOR JUDECĂTOREŞTI DE PE LÎNGĂ CURTE DE APEL CRAIOVA	1560/A/2000	CRAIOVA	STR. PETRE CARP, NR. 12
474	ASOCIAŢIA CAMERA EXECUTORILOR JUDECĂTOREŞTI DE PE LÎNGĂ CURTE DE APEL CRAIOVA	1877/A/2000	CRAIOVA	STR. PETRE CARP, NR. 12
475	ASOCIAŢIA CAMERA EXECUTORILOR JUDECĂTOREŞTI DE PE LÎNGĂ CURTE DE APEL CRAIOVA	1878/A/2000	CRAIOVA	STR. PETRE CARP, NR. 12
476	ASOCIAŢIA CAMERA EXECUTORILOR JUDECĂTOREŞTI DE PE LÎNGĂ CURTEA DE APEL CRAIOVA	1559/A/2000	CRAIOVA	STR. DEZDROBIRII, BL. G3, AP. 5, PARTER
477	ASOCIAŢIA CAMERA TAXIMERTRIŞTILOR INDEPENDENŢI DIN CRAIOVA	18831/A/2003	CRAIOVA	Craiova, str. Dîmboviţa, nr. 8, bl. B20, sc. 1, ap. 2, jud. Dolj
478	ASOCIAŢIA CAMPIONUL	2142/A/2001	CRAIOVA	STR. CÎMPULUI, NR. 2
479	ASOCIATIA CAR "FRATIA"	2887/A/2002	CALAFAT	STR. N. BALCESCU, NR. 35
480	ASOCIATIA CAR ORAS SEGARCEA	20347/A/1997	SEGARCEA	STR. UNIRII NR.70 , BL.A5, SC.5, ET.2 AP.3
481	ASOCIATIA CAR ORAS SEGARCEA	20411/A/1997	SEGARCEA	STR. UNIRII NR.70 , BL.A5, SC.1, ET.2 AP.3
482	ASOCIATIA CAR ORAS SEGARCEA	20344/A/1997	SEGARCEA	STR. UNIRII NR.70 , BL.A5, SC.5, ET.2 AP.3
483	ASOCIATIA CAR ORAS SEGARCEA	20398/A/1997	SEGARCEA	STR. UNIRII NR.70 , BL.A5, SC.1, ET.2 AP.3
484	ASOCIATIA CAR PAS CASA DE AJUTOR RECIPROC A PENSIONARILOR AGRICULTORI ŞI SALARIATI GIURGITA IFN	17309/A/2008	GIURGITA	CALEA DUNARII, NR.152, BL.SPEC SC.1, ET.1, AP.3
485	ASOCIATIA CAR PENSIONARI MECPINARY CETATE	2741/A/2004	CETATE	
486	ASOCIAŢIA CARAŞ-SPRIJIN PENTRU SĂNĂTATEA COPIILOR	25157/A/2019	COMUNA CIUPERCENII NOI	STRADA CĂPRIOAREI, NR. 79
487	ASOCIAŢIA CĂRĂUŞILOR ŞI OPERATORILOR DE TRANSPORT PARTICULAR DOLJ	1508/A/2000	CRAIOVA	STR. EUGENIU CARADA, NR. 10
488	ASOCIAŢIA CĂRĂUŞILOR ŞI OPERATORILOR DE TRANSPORT PARTICULAR DOLJ	1509/A/2000	CRAIOVA	STR. EUGENIU CARADA, NR. 10
489	ASOCIAŢIA CĂRĂUŞILOR ŞI OPERATORILOR DE TRANSPORT PARTICULAR DOLJ	1828/A/2000	CRAIOVA	STR. EUGENIU CARADA, NR. 10

490	ASOCIAŢIA CĂRĂUŞILOR ŞI OPERATORILOR DE TRANSPORT PARTICULAR DOLJ	1829/A/2000	CRAIOVA	STR. POPOVENI, NR. 42
491	ASOCIAŢIA CARITABILĂ ZONA LIBERĂ CRAIOVA	1191/A/2001	CRAIOVA	STR. CĂLUGĂRENI, NR. 26
492	ASOCIAŢIA CARITABILĂ ZONA LIBERĂ CRAIOVA	2113/A/2001	CRAIOVA	STR. CĂLUGĂRENI, NR. 26
493	ASOCIAŢIA CARLOT	1270/A/1995	CRAIOVA	STR. PRIMĂVERII , NR. 35
494	ASOCIAŢIA CARLOT	1499/A/1995	CRAIOVA	STR. PRIMĂVERII , NR. 35
495	ASOCIATIA CARPE MAXIM	29075/A/2013	LIPOVU	SAT LIPOVU NR.742
496	ASOCIAŢIA CASA DE AJUTOR RECIPROC "SPRIJIN PENTRU OAMENI"	28501/A/2014	COMUNA PIELEŞTI, SAT PIELEŞTI	STR. GHEORGHIŢĂ GEOLGĂU, NR. 294
497	ASOCIAŢIA CASA DE AJUTOR RECIPROC A ASOCIAŢIEI MILITARILOR PROCONCORDIA	627/A/2012	CRAIOVA	sediul în Craiova, str. Amaradia, nr.46, bl. 56, sc.4, et.1, ap.4, jud. Dolj.
498	ASOCIAŢIA CASA DE AJUTOR RECIPROC A PENSIONARILOR MILITARI CRAIOVA	24807/A/2006	CRAIOVA	STR. SIMION BĂRNUŢIU, NR. 7
499	ASOCIATIA CASA DE AJUTOR RECIPROC A PENSIONARILOR SEGARCEA "C.A.R.P. SEGARCEA	714/A/2021	SEGARCEA	STR. UNIRII NR.90
500	ASOCIAŢIA CASA DE AJUTOR RECIPROC A SALARIAŢILOR DIN UNIVERSITATEA CRAIOVA	21225/A/2006	CRAIOVA	STRADA LIBERTĂŢII NR. 19
501	ASOCIAŢIA CASA DE AJUTOR RECIPROC A SALARIAŢILOR MAGLIERIE CRISTIAN	16082/A/2003	CALAFAT	STRADA TRAIAN, NR. 2
502	ASOCIAŢIA CASA DE AJUTOR RECIPROC ACCES I.F.N.	20892/A/2015	CRAIOVA	STR. MIHAIL KOGĂLNICEANU, NR. 19,BL.97AP., SC.E
503	ASOCIAŢIA CASA DE AJUTOR RECIPROC ACCES IFN"	4580/A/2002	CRAIOVA	STR. MIHAI KOGĂLNICEANU NR. 19, BL. 97A, SC. E, AP. 2, JUD. DOLJ
504	ASOCIAŢIA CASA DE AJUTOR RECIPROC BĂNIE	20882/A/2015	CRAIOVA	Craiova, str. Eugeniu Carada nr. 7, jud. Dolj.
505	Asociatia Casa de Ajutor Reciproc Cetatea Banilor.	21236/A/2006	CRAIOVA	BD. NICOLAE TITULESCU, NR. 22
506	ASOCIATIA CASA DE AJUTOR RECIPROC DE PE LINGA IJPF DOLJ	900/A/2003	CALAFAT	STR. TRAIAN, NR. 33
507	Asociaţia Casa de Ajutor Reciproc E.C.M.G.N. CRAIOVA	21240/A/2006	CRAIOVA	Craiova, str.Nicolae Iorga, nr.41, bl.G30, sc.1, ap.3, jud.Dolj
508	Asociatia Casa de Ajutor Reciproc FILANTROPIA	21234/A/2006	CRAIOVA	Craiova, str. Brestei, nr. 21, judeţul Dolj
509	Asociatia Casa de Ajutor Reciproc Ford Craiova.	21239/A/2006	CRAIOVA	STR. HENRY FORD NR. 29
510	ASOCIAŢIA CASA DE AJUTOR RECIPROC MEDICINĂ CRAIOVA	21229/A/2006	CRAIOVA,	BULEVARDUL 1 MAI, NR. 68
511	Asociatia Casa de Ajutor Reciproc Parc Turism	21244/A/2006	CRAIOVA	STR FRATII BIBESCU NR. 12
512	ASOCIATIA CASA DE AJUTOR RECIPROC POSTA CRAIOVA	21248/A/2006	CRAIOVA	STR. UNIRII, NR. 54
513	ASOCIATIA CASA DE AJUTOR RECIPROC RELOC	21237/A/2006	CRAIOVA	BD-UL DECEBAL NR. 109
514	Asociaţia Casa de Ajutor Reciproc Silva Dolj	21230/A/2006	CRAIOVA	STRADA IANCU JIANU, NR. 15
515	ASOCIAŢIA CASA DE AJUTOR RECIPROC SPIRU HARET DOLJ	21224/A/2006	CRAIOVA	Craiova, Str. Ion Maiorescu, nr. 6, Jud. Dolj
516	ASOCIATIA CASA DE AJUTOR RECIPROC TC DOLJ	21241/A/2006	CRAIOVA	Craiova, strada Putnei nr. 15, Cămin 2, ap. 107, judeţul Dolj
517	ASOCIAŢIA CASA DE AJUTOR RECIPROC UNIREA CRAIOVA	21243/A/2006	CRAIOVA	Craiova, Aleea nr. 1 Simnic, nr. 37, jud. Dolj
518	ASOCIAŢIA CASA PENTRU APROAPELE	15954/A/2004	CRAIOVA	STR. ALEXANDRU ODOBESCU NR1
519	ASOCIAŢIA CASA SPERANŢEI ŞI A PROMISIUNII	28610/A/2019	COM. GHERCEŞTI, SAT GHERCEŞTI	STR. AVIATORILOR, PARC INDUSTRIAL CRAIOVA, UNIT. 14/C6.1, NR. 10
520	ASOCIAŢIA CĂSUŢA CU POVEŞTI CRAIOVA	10533/A/2013	COM. ŞIMNICU DE SUS, SAT JIENI, STR. JIENI, NR.119	
521	ASOCIAŢIA CĂSUŢA DRAGOSTEI	1539/A/2000	CRAIOVA	STR.MIHAIL CĂNCIULESCU,NR.5,BL.I38,SC.1,AP.12,DOLJ

522	ASOCIAŢIA CAVALERII BINELUI	24866/A/2016	CRAIOVA	STR. SĂCELU, NR. 4
523	ASOCIAŢIA CAVALERILOR TEMPLIERI FECIOARA MARIA CRAIOVA	1162/A/2021	CRAIOVA	STR. FRAŢII GOLEŞTI, NR. 78
524	ASOCIAŢIA CAVALERUL DANUBIAN	26115/A/2018	CRAIOVA	STR. TINERETULUI NR. 15, BL. 153A, SC. 1, AP. 15, JUDEŢUL DOLJ
525	ASOCIAŢIA CCC - CENTRUL CULTURAL CRAIOVA	26117/A/2018	CRAIOVA	BULEVARDUL OLTENIA NR. 1A, BL. T1, SC. 3, AP. 1
526	ASOCIAŢIA CENTER FOR PHARMACOECONOMICS AND OUTCOMES RESEARCH	22532/A/2016	CRAIOVA	STR. A.I.CUZA, NR. 42, BL.6B, AP.10
527	ASOCIAŢIA CENTRU DE ŞTIINŢE ADMINISTRATIVE ŞI POLITICI PUBLICE	24060/A/2017	CRAIOVA	STR. CALEA BUCUREŞTI, NR. 107D
528	ASOCIAŢIA CENTRU DE VOLUNTARIAT OLTENIA	24710/A/2011	CRAIOVA	STR. ALEEA 4 PRIMĂVERII NR.15
529	ASOCIAŢIA CENTRU EUROPEAN PENTRU PROMOVAREA ŞI INTEGRAREA ROMILOR	3765/A/2006	CRAIOVA	B-DUL DACIA,BL.175J,SC.1,AP.4
530	ASOCIAŢIA CENTRUL CREŞTIN "LUMINĂ ŞI SPERANŢĂ"	16402/A/2012	COMUNA SCAEŞTI, SAT VALEA LUI PĂTRU	
531	ASOCIAŢIA CENTRUL CULTURAL EDUCAŢIONAL PENTRU DEZVOLTARE - ACCED CRAIOVA	477/A/2021	CRAIOVA	STR. DIONISIE ECLESIARHUL, NR. 49
532	ASOCIAŢIA CENTRUL DE ANALIZE ŞI STRATEGII COMUNICAŢIONALE (CASCOM)	26735/A/2018	CRAIOVA	STR. REVOLUŢIEI , NR.3, BL. 5, SC. B, AP. 7
533	ASOCIAŢIA CENTRUL DE CALIFICĂRI ŞI MESERII OLTENIA	2680/A/2022	CRAIOVA	STR. ION MAIORESCU, NR. 4, UNITATEA NUMĂRUL D18
534	ASOCIAŢIA CENTRUL DE CULTURĂ AL ROMILOR DOLJ	22665/A/2016	CRAIOVA	STR. CD FORTUNESCU, NR. 14
535	ASOCIAŢIA CENTRUL DE DEZVOLTARE PROFESIONALĂ, MANAGEMENT LŞI LEADERSHIP	18961/A/2015	STR. AMARADIA, NR. 31	
536	ASOCIAŢIA CENTRUL DE EDUCARE CANINĂ CRAIOVA	1162/A/2001	CRAIOVA	CART. ROVINE, BL. C 19, SC. 1, AP. 2
537	ASOCIAŢIA CENTRUL DE EDUCARE CANINĂ CRAIOVA	2091/A/2001	CRAIOVA	CART. ROVINE, BL. C 19, SC. 1, AP. 2
538	ASOCIAŢIA CENTRUL DE EXCELENŢĂ PENTRU TINERI	16457/A/2014	CRAIOVA	STR. ŞOIMULUI, NR.20
539	ASOCIAŢIA CENTRUL DE FORMARE ŞI CONSILIERE "SFINŢII AHANGHELI MIHAIL ŞI GAVRIL"-C.F.C.	4113/A/2006	IAŞI	IAŞI,STR.TĂLPĂLARI NR.12,JUD. IAŞI
540	ASOCIAŢIA CENTRUL DE ISTORIA DREPTULUI ŞI STUDII SOCIO UMANE	14816/A/2011	CRAIOVA	CRAIOVA, CALEA BUCUREŞTI, NR. 107D, SALA 32, JUD. DOLJ
541	ASOCIAŢIA CENTRUL DE MEDIERE CRAIOVA	2956/A/2003	CRAIOVA	CALEA BUCUREŞTI, BL. 17D, MEZANIN
542	ASOCIAŢIA CENTRUL DE MEDIERE ŞI ARBITRAJ PROPACT	16053/A/2014	CRAIOVA	STR. ŞOIMUL, NR.6
543	ASOCIAŢIA CENTRUL DE STUDII ŞI CERCETĂRI DE DREPT PRIVAT ION DOGARU	3217/A/2012	CRAIOVA	CALEA BUCUREŞTI, NR.107 D
544	ASOCIAŢIA CENTRUL DE STUDII UMANISTE ŞI ANTREPRENORIAT CULTURAL (AX)	25500/A/2018	CRAIOVA	STR. OPANEZ, NR. 53, BL. D4, SC. 1, AP. 14
545	ASOCIAŢIA CENTRUL EDUCAŢIONAL PENTRU RESURSE, FORMARE, INTEGRARE ŞI DEZVOLTARE	16052/A/2014	CRAIOVA	STR. HENRI COANDĂ, NR.27
546	ASOCIAŢIA CENTRUL MEDICAL AL UMF CRAIOVA	16037/A/2014	CRAIOVA	B-DUL 1 MAI, NR.66, DEPARTAMENTUL DE IMAGISTICĂ , ET.II
547	ASOCIAŢIA CENTRUL METROPOLITAN DE RESURSE UMANE CRUM	22361/A/2015	COŢOFENII DIN FAŢĂ	STR. MĂLDĂRESCU,NR. 389
548	ASOCIATIA CENTRUL PENTRU DEZVOLTARE COMUNITARA DURABILA CDCD	16928/A/2010	COMUNA GIUBEGA	NR. 913
549	ASOCIAŢIA CENTRUL PENTRU DEZVOLTARE DURABILĂ COLUMNA	15948/A/2015	CRAIOVA	Municipiul Craiova, strada Constantin Lecca,nr.12 ,bl.15,sc.1,ap.10, Dolj.
550	ASOCIAŢIA CENTRUL PENTRU POLITICA EXTERNĂ ŞI STUDII DE SECURITATE	26981/A/2018	CRAIOVA	STR. 22 DECEMBRIE 1989, NR. 19, BL. C5, SC. B, AP. 1
551	ASOCIAŢIA CENTRUL REGIONAL DE ECONOMIE SOCIALĂ	10526/A/2013	CRAIOVA	STR. FILIP LAZĂR, NR.4, BL.F5, ET.4, AP.13, SC.2
552	ASOCIAŢIA CENTRUL REGIONAL PENTRU INTEGRARE SOCIO-PROFESIONALĂ-C.R.I.S	24054/A/2017	CRAIOVA	STR.OPANEZ, NR.24A

553	ASOCIAŢIA CETATEA CRAIOVEI	22447/A/2015	COMUNA MALU MARE	STR. BECHETULUI, NR. 25B
554	Asociatia Cetatenilor Romani de Etnie Bulgara Din Bailesti	393/A/1992	BAILESTI	STR. REVOLTEI, NR. 4
555	ASOCIATIA CHILIMAN CLUB	28612/A/2019	CRAIOVA	STR. LĂPUŞ ARGEŞ, BL. 8, SC. 1, AP. 1
556	ASOCIAŢIA CHINOLOGICĂ OLTENIA	2085/A/2001	CRAIOVA	CRAIOVA,CALEA BUCUREŞTI NR.56(CLUBUL SINDICATULUI LIBER)
557	ASOCIAŢIA CHINOLOGICĂ OLTENIA..	1156/A/2001	CRAIOVA	CRAIOVA, STR. FRAŢII BUZEŞTI, NR. 25, SUBSOL, CORP B, JUD. DOLJ
558	ASOCIAŢIA CHIRURGIE CARACAL	1390/A/2022	CRAIOVA	STR. ROIULUI, NR. 4
559	ASOCIAŢIA CHOOSE LOVE (ALEGE DRAGOSTEA)	1851/A/2020	COMUNA COŢOFENII DIN FAŢĂ,	STR. TEIŞANU NR. 335
560	ASOCIAŢIA CHRISTADEPHIA ANGLO-ROMÂNĂ	1195/A/1998	CRAIOVA	CRAIOVA,STR.EROILOR NR.106,FOST NR.98 JUD. DOLJ
561	ASOCIAŢIA CHRISTIANA	1196/A/2001	CRAIOVA	STR. ÎMPĂRATUL TRAIAN, NR.65
562	ASOCIAŢIA CHRISTIANA - ASOCIAŢIA FILANTROPICĂ MEDICAL CREŞTINĂ CHRISTIANA	2127/A/2001	CRAIOVA	CRAIOVA, STR MITROPOLIT FIRMILIAN, NR 13, JUD. DOLJ
563	ASOCIAŢIA CHROMATIC VISION ENTERTAINMENT	9840/A/2009	CRAIOVA	STR. MIHAIL KOGĂLNICEANU,NR.19,BL.97APT,SC.E,AP.11 JUD. DOLJ
564	ASOCIAŢIA CIVICĂ GRUPAREA DOLJANĂ PENTRU THEODOR STOLOJAN	1529/A/2000	CRAIOVA	CART. BRAZDA LUI NOVAC, BL. P 4, SC. 1, AP. 13
565	ASOCIAŢIA CIVICĂ GRUPAREA DOLJANĂ PENTRU THEODOR STOLOJAN	1530/A/2000	CRAIOVA	CART. BRAZDA LUI NOVAC, BL. P 4, SC. 1, AP. 13
566	ASOCIAŢIA CIVICĂ GRUPAREA DOLJANĂ PENTRU THEODOR STOLOJAN	1847/A/2000	CRAIOVA	CART. BRAZDA LUI NOVAC, BL. P 4, SC. 1, AP. 13
567	ASOCIAŢIA CIVICĂ GRUPAREA DOLJANĂ PENTRU THEODOR STOLOJAN	1848/A/2000	CRAIOVA	CART. BRAZDA LUI NOVAC, BL. P 4, SC. 1, AP. 13
568	ASOCIAŢIA CIVICĂ PENTRU VIAŢĂ	20885/A/2015	CRAIOVA	STR. MATEI BASARAB, NR. 35
569	ASOCIAŢIA CIVILĂ HUMANS 4 HUMANS	21454/A/2015	CRAIOVA	STR. ALEEA 2 PĂLTINIŞ, NR. 1
570	ASOCIAŢIA CLARICE	22549/A/2016	CRAIOVA	STR. D. STOICA, NR.2, BL.H11, SC.1,ET.4, AP.9
571	ASOCIAŢIA CLIMBING AKADEMOS / ACADEMIA DE CĂŢĂRAT	1849/A/2020	COMUNA PIELEŞTI, SAT PIRSANI,	STR. CUTCUDATILOR, NR. 4
572	ASOCIAŢIA CLUB 4	2151/A/2001	CRAIOVA	STR. SPANIEI, BL.C1, SC.2, AP. 5
573	ASOCIAŢIA CLUB 41 CRAIOVA 9	17043/A/2011	CRAIOVA	STR.1 DECEMBRIE 1918, NR.17, BL.P2, AP.6
574	ASOCIAŢIA CLUB ARTI	4124/A/2006	CRAIOVA	STR.CALEA BUCUREŞTI,NR.30
575	ASOCIAŢIA CLUB DE FOTBAL "COSTICA DONOSE"	4102/A/2006	CRAIOVA	STR.BRÎNDUŞA NR.6
576	ASOCIAŢIA CLUB DE GO WARRIORS CRAIOVA	1842/A/1996	CRAIOVA	B-DUL 1 MAI, BL. K10, SC.1, AP.1
577	ASOCIAŢIA CLUB DE GO WARRIORS CRAIOVA	2094/A/1996	CRAIOVA	B-DUL 1 MAI, BL. K10, SC.1, AP.1
578	ASOCIAŢIA CLUB ROTARACT CRAIOVA.	1190/A/2001	CRAIOVA	Craiova, str. Ştefan cel Mare nr. 12, Sala de Conferinţe, jud.Dolj
579	ASOCIAŢIA CLUB ROTARY CRAIOVA PROBITAS	2315/A/2012	CRAIOVA	Craiova, str. Carol I, nr. 72, judeţul Dolj
580	ASOCIAŢIA CLUB SPORTIC UP CARP-SUS CARP	1045/A/2021	CRAIOVA	STR. BUJORULUI, NR. 18
581	ASOCIAŢIA CLUB SPORTIV "CLAUS FENCING" CRAIOVA	24988/A/2017	CRAIOVA	STR. GEORGE ENESCU,BL.B8, SC.1, AP.13
582	ASOCIAŢIA CLUB SPORTIV "CLAUS FENCING"CRAIOVA ---	24989/A/2017	CRAIOVA	CRAIOVA STR. GEORGE FOTINO, BL. B8, SC. 1, AP. 13
583	ASOCIAŢIA CLUB SPORTIV "SEN CRAIOVA"	16378/A/2012	CRAIOVA	STR. CALEA BUCUREŞTI, NR. 85, BL. A13, SC. 3, AP. 4
584	ASOCIATIA CLUB SPORTIV „FORTA OLTENIA” CRAIOVA	26718/A/2018	CRAIOVA	STR. THEODOR AMAN, NR. 7, BL. 97 APT, SC. C, AP. 10, JUD. DOLJ
585	ASOCIAŢIA CLUB SPORTIV „KARATE KYOKUSHINKAI ADRIAN BRĂTESCU”	25504/A/2018	CRAIOVA	STRADA N BALCESCU , NR.2, BLOC M15A , PARTER , CAMERA 3
586	ASOCIAŢIA CLUB SPORTIV ABC CRAIOVA	2677/A/2022	CRAIOVA	STR. CALEA BUCUREŞTI, NR. 85, BL.A13, SC. 3, AP.7

587	ASOCIAŢIA CLUB SPORTIV ACADEMIC CRAIOVA	21887/A/2015	STR. ALEEA GHEŢIŞOARECRAIOVA	ALEEA GHEŢIŞOAREI, NR. 24, BL.159K, AP.8
588	ASOCIATIA CLUB SPORTIV AKTIV PADEA	29072/A/2013	DRĂNIC	PADEA
589	ASOCIAŢIA CLUB SPORTIV AVÂNTUL DANEŢI	29066/A/2019	ÎN COMUNA DANEŢI	STRADA TÂRGULUI NR. 26
590	ASOCIAŢIA CLUB SPORTIV BUSHIDO (CALEA LUPTĂTORULUI) CRAIOVA	1213/A/2001	CRAIOVA	Craiova, str. Decembrie 1918, nr.49, bl.D23, sc.1, ap.7, jud.Dolj
591	ASOCIAŢIA CLUB SPORTIV DANCING THRILLS	26213/A/2017	CRAIOVA	STR. NICOLAE IORGA, NR. 100, BL. A 19, SC. 1, AP. 5
592	ASOCIAŢIA CLUB SPORTIV DE SCRIMĂ PORTHOS CRAIOVA	472/A/2021	COMUNA ŞIMNICU DE SUS, SAT ALBEŞTI	STR. COLONEL IOAN ANGELESCU, NR. 67H, ALEEA 9A
593	ASOCIAŢIA CLUB SPORTIV DE SKANDENBERG ARMWRESTLING CRAIOVA	1318/A/2021	CRAIOVA	STR. ION ŢUCULESCU, NR. 13, BL. V6, SC.1, ET.4, AP.16
594	ASOCIAŢIA CLUB SPORTIV DREAM TEAM CRAIOVA		CRAIOVA	STR. ROVINARI, NR. 32, BL. D, SC. 5, ET. 3, AP. 20
595	ASOCIAŢIA CLUB SPORTIV FABRICA DE VOLEI	19130/A/2014	CRAIOVA	STR. B-DUL CDECEBAL NR.70, BL.21, SC.1, AP.15
596	ASOCIAŢIA CLUB SPORTIV FABRICA DE VOLEI	19131/A/2014	CRAIOVA	B-DUL DECEBAL, NR.70, BL.21, SC.1, AP.15
597	ASOCIAŢIA CLUB SPORTIV FORŢĂ, INTELIGENŢĂ, REZISTENŢĂ ŞI ELEGANŢĂ (F.I.R.E.) TENIS	800/A/2020	CRAIOVA	STR. CALEA BUCUREŞTI, BL. D2, .SE.4, ET.3, SCA AP.7, CAMERA) (PRIMA ÎNCĂPERE DIN PARTEA DREAPTA, RAPORTAT LA INTRAREA IN IMOBIL - CONFORM SCHIŢEI CADASTRALE A IMOBILULUI APARTAMENT)
598	ASOCIATIA CLUB SPORTIV HARD ENDURO OLTENIA	25886/A/2019	CRAIOVA	STRADA PETRE ISPIRESCU NR 1
599	ASOCIAŢIA CLUB SPORTIV JION CRAIOVA	20877/A/2015	CRAIOVA	STR. ALEEA II TEILOR,NR. 9
600	ASOCIATIA CLUB SPORTIV JIUL PODARI	26517/A/2017	PODARI	STR. STADIONULUI, NR. 1A
601	ASOCIAŢIA CLUB SPORTIV KINGS GIM CRAIOVA	20902/A/2015	COMUNA GHERCEŞTI	SAT GHERCEŞTI, STR. EROILOR, NR. 171
602	ASOCIAŢIA CLUB SPORTIV LEII CRAIOVEI	2955/A/2021	CRAIOVA	STR.INEULUI, NR. 19
603	ASOCIAŢIA CLUB SPORTIV OLTENIA RACING	26111/A/2018	CRAIOVA,	BD. NICOLAE TITULESCU NR. 90, BL. 27, SC. 1, AP. 1,
604	ASOCIAŢIA CLUB SPORTIV PODARI	10547/A/2013	COM. PODARI	STR. STADIONULUI, NR. 1A
605	ASOCIATIA CLUB SPORTIV PROGRESU CERAT	17318/A/2008	CERAT	
606	ASOCIAŢIA CLUB SPORTIV ROKADA CRAIOVA	26209/A/2017	CRAIOVA	STR. WALTER MĂRĂCINEANU, NR. 3
607	ASOCIAŢIA CLUB SPORTIV SPERANŢA U CRAIOVA	19136/A/2014	COM. GHERCEŞTI, STR. AVIATORILOR, ALEEA XI, NR.6	
608	Asociaţia Club Sportiv Stiinţa 2017 Calafat	27459/A/2017	CALAFAT	STR. MIHAI VITEAZU NR. 32
609	ASOCIAŢIA CLUB SPORTIV ŞTIINŢA MALU MARE	1391/A/2020	COMUNA.MALU MARE, SAT MALU MARE,	Comuna Malu Mare, str. Merilor, nr. 11, jud. Dolj
610	ASOCIAŢIA CLUB SPORTIV TENDO CRAIOVA	25503/A/2018	CRAIOVA	STR.BRAZDA LUI NOVAC, BL.T1, SC.1, AP.10
611	ASOCIAŢIA CLUB SPORTIV THE BUCHAREST HONEY BEARS	24719/A/2016	CRAIOVA	STR. PUI DE LEI, NR. 8
612	ASOCIAŢIA CLUB SPORTIV TORO DUNK	22086/A/2015	CRAIOVA	CALEA BUCUREŞTI, NR.30, BL.C9, SC.1, ET. 4, AP.9
613	ASOCIAŢIA CLUB SPORTIV VICTORIA CĂLĂRAŞI	26231/A/2017	CĂLĂRAŞI,	STR.PIEŢEI, NR.1
614	ASOCIAŢIA CLUB SPORTIV VICTORIA CRAIOVA	11152/A/2005	CRAIOVA	CRAIOVA, STR. ALEEA CONSTANTIN BRÂNCUŞI, BL.A3, SC.4, AP.8, JUD. DOLJ
615	ASOCIAŢIA CLUB SPORTIV"DRACONES RHABON"	7236/A/2008	CRAIOVA	STR.CEAHLĂULUI,BL.27,AP.14
616	ASOCIAŢIA CLUBUL DE ALPINISM "VERTICAL"	1256/A/1990	CRAIOVA	STR. IALOMICIOARA , NR. 10NEDETERMINATĂ
617	ASOCIAŢIA CLUBUL DE SCIENCE FICTION ŞI VARII ARTE	21884/A/2015	CRAIOVA	STR. MIHAIL KOGĂLNICEANU,NR. 2, COLŢ CU STR. UNIRII, ETAJ

618	ASOCIAŢIA CLUBUL DE SPEOLOGIE VULCAN CRAIOVA	1820/A/1996	CRAIOVA	Craiova, str. Henri Coanda, nr. 41, jud. Dolj
619	ASOCIAŢIA CLUBUL DE SPEOLOGIE VULCAN CRAIOVA	2072/A/1996	CRAIOVA	CASA STUDENŢEASCĂ DE CULTURĂ
620	ASOCIAŢIA CLUBUL DOAMNELOR 8 CRAIOVA	21455/A/2015	CRAIOVA	STR. CLOŞCA, NR.5
621	ASOCIAŢIA CLUBUL LIONS CALAFAT	1206/A/1999	CALAFAT	STR. TEILOR, NR.63
622	ASOCIAŢIA CLUBUL LIONS CALAFAT	1243/A/1999	CALAFAT	STR. TEILOR, NR.63
623	ASOCIAŢIA CLUBUL MOTOCICLIŞTILOR DIN FORŢELE DE ORDINE BLUE KNIGHTS II	454/A/2020	CRAIOVA	STR. MĂCINULUI, NR. 19
624	ASOCIAŢIA CLUBUL NAŢIONAL " VOIAJORUL ROMÂNESC DE FRUMUSEŢE"	28562/A/2014	ŞIMNICU DE SUS, SAT ALBEŞTI	STR. COLONEL IOAN ANGHELESCU, NR. 31
625	ASOCIATIA CLUBUL PENSIONARILOR SI PERSOANELOR SINGURE	27059/A/2019	CRAIOVA	STR. DECEBAL, COMPLEX COMERCIAL BACRIZ, NR. 44, BL. CLADIRE C1, ET. 1
626	ASOCIAŢIA CLUBUL PROGRAMATORILOR	22278/A/2015	CRAIOVA	STR. VASILE ALECSANDRI, NR. 36
627	ASOCIAŢIA CLUBUL REGIONAL DE REABILITARE ECOLOGICĂ ŞI DEZVOLTARE DURABILĂ OLTENIA (CRREDDO)	1181/A/2001	CRAIOVA	STRADA FRAŢII BUTEŞTI, NR. 6
628	ASOCIAŢIA CLUBUL REGIONAL DE REABILITARE ECOLOGICĂ ŞI DEZVOLTARE DURABILĂ OLTENIA (CRREDDO)	1182/A/2001	CRAIOVA	STRADA FRAŢII BUTEŞTI, NR. 6
629	ASOCIAŢIA CLUBUL REGIONAL DE REABILITARE ECOLOGICĂ ŞI DEZVOLTARE DURABILĂ OLTENIA (CRREDDO)	2101/A/2001	CRAIOVA	STRADA FRAŢII BUTEŞTI, NR. 6
630	ASOCIAŢIA CLUBUL REGIONAL DE REABILITARE ECOLOGICĂ ŞI DEZVOLTARE DURABILĂ OLTENIA (CRREDDO)	2102/A/2001	CRAIOVA	STRADA FRAŢII BUTEŞTI, NR. 6
631	ASOCIAŢIA CLUBUL ROTARY	1447/A/1997	CRAIOVA	STR. MIHAI VITEAZU, NR. 16
632	ASOCIAŢIA CLUBUL ROTARY.	2849/A/1997	CRAIOVA	Craiova, str. Ştefan cel Mare, nr. 12, Sala de Conferinţe
633	ASOCIAŢIA CLUBUL SOROPTIMIST INTERNAŢIONAL CRAIOVA	892/A/1993	CRAIOVA	STR. BUCOVĂŢ, NR. 3
634	ASOCIAŢIA CLUBUL SOROPTIMIST INTERNAŢIONAL CRAIOVA.	757/A/1993	CRAIOVA	Craiova, str. Împăratul Traian, nr. 64, judeţul Dolj
635	ASOCIAŢIA CLUBUL SPORTIV " BRITANIA " CRAIOVA	16034/A/2012	CRAIOVA	schimbarea sediului asociaţiei în Craiova, str.Deceneu , nr.48A (fost bld.Dacia, nr.107 A, fost str.Valea Gangului, nr.48), jud.Dolj
636	ASOCIAŢIA CLUBUL SPORTIV " OLYMPUS" CALAFAT	16380/A/2012	CALAFAT	STR. TRAIAN NR. 2
637	ASOCIAŢIA CLUBUL SPORTIV " STAN STEPS " CRAIOVA	16048/A/2014	CRAIOVA	STR. NANTERRE, NR.11, BL.C8, SC.3, ET.3, AP.6
638	ASOCIAŢIA CLUBUL SPORTIV "AZATO DOJO" CRAIOVA	26218/A/2017	CRAIOVA	STR. DR. C-TIN ANGELESCU, NR. 2, BL. S 60, SC. 3, ET. 2, AP. 3
639	ASOCIAŢIA CLUBUL SPORTIV "BC LIONS" CRAIOVA	10565/A/2013	CRAIOVA	Craiova, strada Sărarilor nr 46, bl. K 12, sc 1, et. 2, ap. 9, jud Dolj.
640	ASOCIAŢIA CLUBUL SPORTIV "VULTURUL CERNĂTEŞTI	27906/A/2018	COMUNA CERNĂTEŞTI	STR. PRINCIPALĂ, NR. 96, ÎN IMOBILUL CĂMIN CULTURAL
641	ASOCIATIA CLUBUL SPORTIV AEROCLUBUL OLTENIA CRAIOVA	26221/A/2017	COMUNA PODARI	STR .ŞCOLII NR.5
642	ASOCIAŢIA CLUBUL SPORTIV ARSENAL JUNIOR CRAIOVA	26224/A/2017	CRAIOVA	, STR. ROVINARI, NR. 30, BL. B, SC. 3, AP. 20
643	ASOCIAŢIA CLUBUL SPORTIV CANIN KASIM	1758/A/2020	COMUNA GHERCEŞTI, SAT GHERCEŞTI	STRADA EROILOR NR. 126
644	ASOCIAŢIA CLUBUL SPORTIV CFR CRAIOVA	15542/A/2007	CRAIOVA	STR.DECEBAL NR.5-7,DOLJ
645	ASOCIATIA CLUBUL SPORTIV CITY LEU	26984/A/2018	COMUNA LEU	NR. 1646
646	ASOCIAŢIA CLUBUL SPORTIV COLUMBOFIL "ALFA"CALAFAT	16381/A/2012	CALAFAT	STR. TRAIAN , BL. N2, SC. 1, AP. 4
647	ASOCIAŢIA CLUBUL SPORTIV DACIA CRAIOVA	4225/A/2002	CRAIOVA	STR. VASILE CONTA, BL. U2, SC.1, AP. 1
648	ASOCIAŢIA CLUBUL SPORTIV DAU PEDALĂ	20883/A/2015	CRAIOVA	ALEEA CASTANILOR, NR. 8, BL.2, SC. 1, AP.7
649	ASOCIAŢIA CLUBUL SPORTIV DE AIKIDO CRAIOVA	4239/A/2002	CRAIOVA	STR. INDEPENDENŢEI, NR. 5, BL. 6 CD, C.1, AP. 15
650	ASOCIAŢIA CLUBUL SPORTIV DE FOTBAL MARIAN BÎCU	20879/A/2015	CRAIOVA	STR.CALEA BUCUREŞTI, NR.41, BL.27A, SC.1, ET. 6, AP.18

651	ASOCIAŢIA CLUBUL SPORTIV DE POKER ACE CAFE TEXAS HOLDEM	10575/A/2013	CRAIOVA	STR. CALEA BUCUREŞTI, NR.2, BL.M 2, SC.1, PARTER
652	ASOCIATIA CLUBUL SPORTIV DESA	27318/A/2019	COMUNA DESA, SAT DESA	STRADA STADIONULUI, NR. 11
653	ASOCIATIA CLUBUL SPORTIV DESNATUIUL GIURGITA	16398/A/2012	GIURGITA	STR. CALEA DUNARII NR.110
654	ASOCIATIA CLUBUL SPORTIV DESNATUIUL GIURGITA	16396/A/2012	GIURGITA	STR. CALEA DUNARII NR.110
655	ASOCIAŢIA CLUBUL SPORTIV DUMAGAS RACING TEAM	9878/A/2009	PODARI,SAT BRANIŞTE,STR. CALAFATULUI,NR.117-PARTER CONSTRUCŢIE C10	
656	ASOCIAŢIA CLUBUL SPORTIV DUNĂREA CETATE	3027/A/2020	CETATE	SAT CETATE, STRADA CALEA SEVERINULUI, NR. 83
657	ASOCIAŢIA CLUBUL SPORTIV ENERGIA RADOMIR	2235/A/2022	COMUNA DIOŞTI, SAT RADOMIR	STR. GĂRII, NR. 2, ÎN INCINTA CĂMINULUI CULTURAL RADOMIR
658	ASOCIAŢIA CLUBUL SPORTIV ENJOY SWIMMING CRAIOVA	3171/A/2022	CRAIOVA	STR. ŞOIMULUI, NR. 6
659	ASOCIAŢIA CLUBUL SPORTIV FLORIN BOBOC	19129/A/2014	COM. PODARI	SAT PODARI, STR. DEPOZITULUI, NR.6
660	ASOCIAŢIA CLUBUL SPORTIV FULGERUL MAGLAVIT	25251/A/2019	COMUNA MAGLAVIT, SAT MAGLAVIT	STRADA CALEA SEVERINULUI, NR. 158
661	ASOCIAŢIA CLUBUL SPORTIV GHOST RACING TEAM ASOCIAŢIA	4134/A/2006	CRAIOVA	STR.IG DUCA BL.J30,SC.1,AP.5 DOLJ
662	ASOCIAŢIA CLUBUL SPORTIV GRECEŞTI	29068/A/2019	COMUNA GRECEŞTI	STR. PRINCIPALĂ, NR. 34, AP. CAMERA 6
663	ASOCIAŢIA CLUBUL SPORTIV GULSTAR RACING	24654/A/2016	MALU MARE	ALEEA II LĂMÂIŢEI, NR. 4
664	ASOCIAŢIA CLUBUL SPORTIV INTER BMW SECUI	25228/A/2019	COMUNA TEASC, SAT SECUI	STR. NICOLAE TITULESCU, NR. 75
665	ASOCIAŢIA CLUBUL SPORTIV IONUŢ DRĂGUŞIN " ÎNGERII BĂNIEI "	16042/A/2014	CRAIOVA	STR. 22 DECEMBRIE 1989, NR.2, BL.32, SC. 1, AP.8
666	ASOCIAŢIA CLUBUL SPORTIV JIUL BREASTA	2300/A/2022	COMUNA BREASTA, SAT BREASTA	STR. CONSTANTIN ARGETOIANU, NR. 11
667	ASOCIAŢIA CLUBUL SPORTIV JUNIORS CRAIOVA	15862/A/2013	CRAIOVA	STR. ION IONESCU ARGETOAIA, NR.2, BL.C4, SC.1, AP.13
668	ASOCIAŢIA CLUBUL SPORTIV KAMAYRA	220/A/2022	CRAIOVA	STR. DOLJULUI, NR. 25, BL.G5, PARTER
669	ASOCIAŢIA CLUBUL SPORTIV KORONA CRAIOVA	24979/A/2017	CRAIOVA	STR. EUSTAŢIU STOENESCU(FOST LĂPUŞ), BL.F18, SC.-2, AP.3
670	ASOCIAŢIA CLUBUL SPORTIV LEII SUDULUI	3174/A/2022	CRAIOVA	STR. AMILCAR SĂNDULESCU, NR. 6, BL. A27, SC.1, ET. 2, AP.10
671	ASOCIAŢIA CLUBUL SPORTIV LUCEAFĂRUL GHIDICI	1261/A/2020	COMUNA GHIDICI	STRADA MIHAI, NR. 142
672	ASOCIAŢIA CLUBUL SPORTIV MALEX RACING TEAM	16367/A/2012	COMUNA CÂRCEA	SAT CÂRCEA, ALEEA SILOZ, NR. 5
673	ASOCIAŢIA CLUBUL SPORTIV MÂRŞANI	1132/A/2021	COMUNA MÂRŞANI, SAT MÂRŞANI	PRINCIPALĂ, NR. 54
674	ASOCIAŢIA CLUBUL SPORTIV MICII FOTBALIŞTI CRAIOVA	2676/A/2022	CRAIOVA	B-DUL DECEBAL, NR. 73C, BL. C, AP.5
675	ASOCIAŢIA CLUBUL SPORTIV NEPTUN CRAIOVA	3570/A/2022	PODARI	STR. ŞCOLII, NR.5
676	ASOCIAŢIA CLUBUL SPORTIV OLTENIA LEU	24058/A/2017	COMUNA LEU	NR. 1955
677	ASOCIAŢIA CLUBUL SPORTIV OLTENIA SPEED	1289/A/1995	CRAIOVA	CART. BRAZDA LUI NOVAC, BL. K 37, SC. 1, AP. 2
678	ASOCIAŢIA CLUBUL SPORTIV OLTENIA SPEED	1519/A/1995	CRAIOVA	CART. BRAZDA LUI NOVAC, BL. K 37, SC. 1, AP. 2
679	ASOCIAŢIA CLUBUL SPORTIV PHOENIX MINIFOTBAL	25155/A/2018	COMUNA ISALNITA	COM.IŞALNIŢA, STR. PREOT TOLESCU, NR.8B
680	ASOCIATIA CLUBUL SPORTIV PROGRESUL AMARASTII DE SUS	26152/A/2019	COMUNA AMĂRĂŞTII DE SUS	, STRADA PRINCIPALA, NR.361, ETAJ 1, APARTAMENT 1
681	ASOCIAŢIA CLUBUL SPORTIV PROIECTUL INDIGO PICI	1625/A/2020	CRAIOVA	STR. HENRI COANDĂ NR. 69, BL. 55, SC.2, AP. 2

682	ASOCIAŢIA CLUBUL SPORTIV PROTGUARD CRAIOVA	18844/A/2003	CRAIOVA	CARTIER CRAIOVIŢA NOUĂ, BL. 48B1, SC.1, AP. 9
683	ASOCIAŢIA CLUBUL SPORTIV RĂZVAN PĂTRU	29062/A/2019	CRAIOVA	STR. GEORGE ENESCU, NR. 78, BL. 29A, SC. 1,ET. 2 AP. 11
684	ASOCIATIA CLUBUL SPORTIV RECOLTA MĂCESU DE JOS	29122/A/2019	MĂCEŞU DE JOS	STR. ACAD.ST.BERCEANU NR.16
685	ASOCIAŢIA CLUBUL SPORTIV ŞARJA ROBĂNEŞTI	25887/A/2019	COMUNA ROBĂNEŞTI,	STR. DISPENSARULUI, NR. 1
686	ASOCIAŢIA CLUBUL SPORTIV SEGARCEA	4530/A/2021	SEGARCEA	STR. PRUNULUI NR.4
687	ASOCIAŢIA CLUBUL SPORTIV ŞIMNICU DE SUS	3173/A/2022	COMUNA ŞIMNICU DE SUS, SAT LEŞILE	STR. CRAIOVEI, NR. 83(FOST T3, P107,108)
688	ASOCIATIA CLUBUL SPORTIV SOIMII STIINTA CRAIOVA	27058/A/2019	CRAIOVA	CARTIER BRAZDA LUI NOVAC, BL. 26, SC. 1, APT. 5
689	ASOCIAŢIA CLUBUL SPORTIV SPICUL UNIREA	26954/A/2018	UNIREA	
690	ASOCIAŢIA CLUBUL SPORTIV STANDARD CRAIOVA	1130/A/2021	CRAIOVA	STR. PIAŢA GĂRII, BL. G, SC. 3, AP.22
691	ASOCIAŢIA CLUBUL SPORTIV ŞTIINŢA CERĂT	4531/A/2021	CERAT	CĂMINUL CULTURAL, COM. CERĂT, SAT CERĂT NR.31, JUD.DOLJ
692	ASOCIAŢIA CLUBUL SPORTIV ŞTIINŢA CERĂT	4583/A/2021	CERĂT	CĂMINUL CULTURAL, COM. CERĂT, SAT CERĂT NR.31
693	ASOCIAŢIA CLUBUL SPORTIV ŞTIINŢA DANUBIUS BECHET	25639/A/2013	BECHET	STR. A.I.CUZA,NR.100
694	ASOCIAŢIA CLUBUL SPORTIV ŞTIINŢA SECU	247/A/2020	COMUNA SECU	STR. PRINCIPALA, NR. 193
695	ASOCIAŢIA CLUBUL SPORTIV TENIS CLUB LUCIAN	22666/A/2016	CRAIOVA	STR. GENERAL DRAGALINA, NR. 94
696	ASOCIAŢIA CLUBUL SPORTIV TINERETUL POIANA MARE	26714/A/2018	COMUNA POIANA MARE, SAT POIANA MARE	STR. TÂRGULUI, NR. 53
697	ASOCIAŢIA CLUBUL SPORTIV TONCEA ART OF FIGHT	19135/A/2014	CRAIOVA	STR. CONSTANTIN BRÂNCUŞI, NR.11, BL.A2, SC.2,AP.10
698	ASOCIAŢIA CLUBUL SPORTIV TRACTORUL CETATE	24906/A/2016	CETATE	STR. CALEA SEVERINULUI NR. 83
699	ASOCIAŢIA CLUBUL SPORTIV TRAIAN CRAIOVA	21883/A/2015	CRAIOVA	str. Macului, nr. 1, Cârcea, jud. Dolj
700	ASOCIAŢIA CLUBUL SPORTIV TRIUMF 2000.	18968/A/2000	CRAIOVA	CART. ROVINE, BL. G 1, SC. 1, AP. 5
701	ASOCIATIA CLUBUL SPORTIV TRIUMF BIRCA	17324/A/2009	BIRCA	STR. MIHAI VITEAZU NR.257
702	ASOCIAŢIA CLUBUL SPORTIV TRIUNF 2000	1516/A/2000	CRAIOVA	CART. ROVINE, BL. G 1, SC. 1, AP. 5
703	ASOCIAŢIA CLUBUL SPORTIV UNIREA AMĂRĂŞTII DE JOS	24985/A/2017	AMĂRĂŞTII DE JOS, SAT PRAPOR, NR. 1A-CLĂDIRE STADION FOTBAL	
704	ASOCIAŢIA CLUBUL SPORTIV UNIREA DIOŞTI	1392/A/2022	COMUNA DIOŞTI, SAT DIOŞTI	STR. ŞANTIERULUI, NR. 33
705	ASOCIAŢIA CLUBUL SPORTIV UNIREA TÂMBUREŞTI	723/A/2021	COMUNA ROJIŞTE, SAT TÂMBUREŞTI	NR.217
706	ASOCIAŢIA CLUBUL SPORTIV UNIREA TRICOLOR DĂBULENI	11318/A/2005	DĂBULENI	STR.UNIRII,NR.15
707	ASOCIAŢIA CLUBUL SPORTIV UNIREA VELA	24984/A/2017	COM. VELA	SAT VELA (SEDIUL PRIMĂRIEI)
708	ASOCIAŢIA CLUBUL SPORTIV VALEA FÂNTÂNILOR	26908/A/2020	COMUNA BRALOŞTIŢA, SAT VALEA FÂNTÂNILOR	STR. MIHAI VITEAZUL, NR. 56
709	ASOCIAŢIA CLUBUL SPORTIV VICTORIA ZĂNOAGA	2982/A/2020	COMUNA LEU, SAT ZĂNOAGA	NR.715
710	ASOCIAŢIA CLUBUL SPORTIV VIITORUL APELE VII	1128/A/2021	COMUNA APELE VII	STR. PRINCIPALĂ, NR. 977
711	ASOCIATIA CLUBUL SPORTIV VIITORUL COTOFENII DIN DOS	26219/A/2017	COMUNA COŢOFENII DIN DOS,	STR. NICU IOVIPALE, NR. 170
712	ASOCIAŢIA CLUBUL SPORTIV VIITORUL GHERCEŞTI	25890/A/2019	COMUNA GHERCEŞTI , SAT UNGURENI ,	STRADA ÎNVĂŢĂTOR GEORGESCU DUMITRU ,NR.43

713	ASOCIATIA CLUBUL SPORTIV VIITORUL GIURGITA	27863/A/2018	GIURGIŢA	CALEA DUNĂRII NR.143
714	ASOCIAŢIA CLUBUL SPORTIV VIITORUL IULIUS CONFAS CRAIOVA	473/A/2021	CRAIOVA	BULEVARDUL DACIA, NR. 46, BL. 99A3, SC. 3, ET. 2, AP. 10
715	ASOCIAŢIA CLUBUL SPORTIV VIITORUL IULIUS CRAIOVA BĂLEASA		COMUNA PREAJBA, SAT MALU MARE	comuna Găvăneşti, satul Băleasa, str. Primăverii, nr. 209, judeţul Olt
716	ASOCIATIA CLUBUL SPORTIV VIITORUL MACESU DE SUS	29121/A/2019	MACESU DE SUS	ÎNTR-O CAMERĂ A IMOBILULUI SITUAT ÎN STADIONUL DIN COMUNA MACESU DE SUS, SAT MACESU DE SUS, JUD.DOLJ
717	ASOCIAŢIA CLUBUL SPORTIV VIITORUL MUNICIPAL CRAIOVA ASOCIAŢIA CLUBUL SPORTIV METROPOLITAN IŞALNIŢA	3757/A/2006	CRAIOVA	STR.BRESTEI,NR.133,INCINTA R.A.APÃ-CAMERA 11
718	ASOCIAŢIA CLUBUL SPORTIV VIITORUL PREDEŞTI	2678/A/2022	COMUNA PREDEŞTI, SAT PREDEŞTI	STR.PRINCIPALĂ, NR. 82
719	ASOCIAŢIA CLUBUL SPORTIV VIITORUL SFIRCEA	26917/A/2020	BRALOŞTIŢA	SAT SFIRCEA
720	ASOCIAŢIA CLUBUL SPORTIV VIITORUL TEASC	26251/A/2017	COMUNA TEASC, SAT TEASC	STR. VALEA LUI ROMAN, NR. 14
721	ASOCIAŢIA CLUBUL SPORTIV VLAD MARCEL 2021 CRAIOVA	1316/A/2021	CRAIOVA	STR. UNIRII, NR. 50
722	ASOCIAŢIA CLUBUL SPORTIV VOINŢA CARAULA	25154/A/2018	COMUNA CARAULA	SAT CARAULA, STR. CRAIOVEI, NR. 142
723	Asociaţia Clubul Sportiv Voinţa Craiova	2156/A/2001	CRAIOVA	CARTIER NICOLAE TITULESCU, BL. H3, AP. 35
724	ASOCIAŢIA CLUBUL SPORTIV VOINŢA RASNIC	27908/A/2018	COMUNA CERNĂTEŞTI, SAT RASNICU OGHIAN	STR. PRINCIPALĂ, NR. 404
725	ASOCIATIA CLUBUL SPORTIV VULTURUL CATANE	24671/A/2016	COMUNA CATANE	STR. PRINCIPALA, NR. 67
726	ASOCIAŢIA CLUBUL SPORTIV WIN CRAIOVA	10589/A/2013	CRAIOVA	B-DUL OLTENIA, NR.45, BL.64A, SC.1, AP.28
727	ASOCIAŢIA CLUBUL SPORTIV WU LIN	1209/A/2001	CRAIOVA	STR. MIRCEŞTI, BL. O 6, AP. 15
728	ASOCIAŢIA CLUBUL SPORTIV WU LIN	1210/A/2001	CRAIOVA	STR. MIRCEŞTI, BL. O 6, AP. 15
729	ASOCIAŢIA CLUBUL SPORTIV WU LIN	2136/A/2001	CRAIOVA	CRAIOVA,STR.SEVERINULUI NR.1-INCINTA CASEI TINERETULUI-APARŢINÎND FUNDAŢIEI PENTRU TINERET
730	ASOCIAŢIA CLUBUL SPORTIV WU LIN	2137/A/2001	CRAIOVA	STR. MIRCEŞTI, BL. O 6, AP. 15
731	ASOCIAŢIA CLUBUL SPORTIV WU QUAN LI	1154/A/2001	CRAIOVA	STR. VICTOR PAPILLIAN , BL. E 8, SC. 1, AP. 10
732	ASOCIAŢIA CLUBUL SPORTIV WU QUAN LI	2082/A/2001	CRAIOVA	STR. VICTOR PAPILLIAN , BL. E 8, SC. 1, AP. 10
733	ASOCIAŢIA CLUBUL SPORTIV" SPORT CLUB" POIANA MARE	16382/A/2012	POIANA MARE	STR. INDEPENDENŢEI NR. 8-10
734	ASOCIAŢIA CLUBUL SPORTIV-EDUCATIV CRAIOVA LIONS	12673/A/2011	CRAIOVA	STR. ALEEA 1 ODESA NR.13
735	ASOCIAŢIA CLUSTER INTERNAŢIONAL AGROFOOD-CIAF	2317/A/2012	CRAIOVA	CRAIOVA, STR. ŞTEFAN CEL MARE, NR. 12, ET.1, CAMERA 3, JUD. DOLJ
736	ASOCIAŢIA CLUSTER URBAN LOGISTIC-LOGISTICĂ URBANĂ ELECTRONICĂ SOFT WARE ŞI MOBILITĂŢI	17001/A/2013	CRAIOVA	STR. CALEA UNIRII, NR.86
737	ASOCIAŢIA CODERS 4 CODERS	25497/A/2018	CRAIOVA	STR.SALCIEI, NR.7
738	ASOCIAŢIA COLEGIUL FARMACIŞTILOR DIN ROMANIA FILIALA DOLJ	1216/A/1990	CRAIOVA	STR. TABACI, NR. 3
739	ASOCIAŢIA COLEGIUL FARMACIŞTILOR DIN ROMANIA FILIALA DOLJ	1276/A/1990	CRAIOVA	STR. TABACI, NR. 3
740	ASOCIAŢIA COLEGIUL FARMACIŞTILOR DIN ROMANIA FILIALA DOLJ.	1215/A/1990	craiova	craiova, str. lăpuş-argeş, bl.T9, parter
741	ASOCIAŢIA COLEGIUL NAŢIONAL "NICOLAE TITULESCU"	8894/A/2009	CRAIOVA	STR. DOLJULUI,NR.12,SALA 9,ET.1,JUD. DOLJ
742	ASOCIAŢIA COLEGIUL ZIARIŞTILOR-ONOARE ŞI CREDINŢĂ	2159/A/2001	CRAIOVA	STR. EUGENIU CARADA, NR. 6B
743	ASOCIAŢIA COLINELE ALMĂJULUI	1955/A/2021	COMUNA ALMĂJ, SAT MOŞNENI	STR. I.C.BRĂTIANU, NR. 90(FOST NR. 27 DIN SATUL MOŞNENI)

744	ASOCIAŢIA COLUMBOFILĂ A JUDEŢULUI DOLJ " IOAN GELU GĂTEJESCU "	3891/A/2007	CRAIOVA	STR. CONSTANTIN RĂDULESCU MOTRU,NR.10
745	ASOCIAŢIA COMEDIANT	1185/A/2001	CRAIOVA	STR. NICOLAE BĂLCESCU, NR.23
746	ASOCIAŢIA COMEDIANT	2116/A/2001	CRAIOVA	STR. NICOLAE BĂLCESCU, NR.23
747	ASOCIAŢIA COMPANIA INDUSTRIALĂ PENTRU TRANSPORTIRI CRAIOVA	1/A/2034	CRAIOVA	STR. CARACAL, NR. 126
748	ASOCIAŢIA COMPEDIA (COMUNICARE ŞI PROGRES PENTRU EDUCAŢIE ŞI ÎNVĂŢARE ACTIVĂ)	18959/A/2015	CRAIOVA	STR. ALEEA PRIMĂVERII, NR. 26
749	ASOCIAŢIA COMUNITARĂ A ANIMATORILOR SOCIALI	10563/A/2013	ROTUNDA	ROTUNDA, SAT ROTUNDA, JUD. OLT
750	ASOCIAŢIA COMUNITARĂ CĂLĂRAŞI DE ORGANIZARE RURALĂ ŞI DEZVOLTARE	3747/A/2005	COM.CĂLĂRAŞI	
751	ASOCIAŢIA COMUNITATEA POLONEZĂ DIN CRAIOVA	440/A/1992	CRAIOVA	STR. ION MAIORESCU , NR. 2
752	ASOCIAŢIA COMUNITATEA POLONEZĂ DIN CRAIOVA	615/A/1992	CRAIOVA	STR. ION MAIORESCU , NR. 2
753	ASOCIAŢIA COMUNITATEA SUPORTERILOR FC UNIVERSITATEA CRAIOVA	17273/A/2008	CRAIOVA	STR.SF.DUMITRU,NR.1
754	ASOCIAŢIA CONECT CRAIOVA	15868/A/2013	CRAIOVA	STR. MIHAIL CERCHEZ, NR.8, BL.K1, SC.1,AP.11
755	ASOCIAŢIA CONSAGRO CRAIOVA	17107/A/2008	CRAIOVA	STR. LIBERTĂŢII,NR.19
756	ASOCIAŢIA CONSILIUL ELEVILOR DIN MUNICIPIUL CALAFAT	26953/A/2018	CALAFAT	STR TRAIAN, NR 2
757	ASOCIAŢIA CONSILIUL LOCAL AL ÎNTREPRINDELOR MICI ŞI MIJLOCII DIN CRAIOVA	1557/A/2000	CRAIOVA	STR. OPANEZ BL.F 15, SPAŢIUL A
758	ASOCIAŢIA CONSILIUL LOCAL AL ÎNTREPRINDELOR MICI ŞI MIJLOCII DIN CRAIOVA	1558/A/2000	CRAIOVA	CALEA BUCUREŞTI, BL. P 1 PARTER
759	ASOCIAŢIA CONSILIUL LOCAL AL ÎNTREPRINDELOR MICI ŞI MIJLOCII DIN CRAIOVA	1875/A/2000	CRAIOVA	CALEA BUCUREŞTI, BL. P 1 PARTER
760	ASOCIAŢIA CONSILIUL LOCAL AL ÎNTREPRINDELOR MICI ŞI MIJLOCII DIN CRAIOVA	1876/A/2000	CRAIOVA	CALEA BUCUREŞTI, BL. P 1 PARTER
761	ASOCIAŢIA CONSTANTIN ARGETOIANU	24977/A/2017	CRAIOVA	STRADA SARARILOR , NR.45, BLOC K.22, SC.1, PARTER, AP.1
762	ASOCIAŢIA CONSTRUCT CLUSTER OLTENIA	16034/A/2014	CRAIOVA	CRAIOVA, STR. BRAZDA LUI NOVAC, NR. 4-COD POSTAL 200.580(ÎNCHEIEREA UNUI MEMORANDUM DE COLABORARE CU UNIVERSITATEA SPIRU HARET-FACULTATEA DE STUDII ECONOMICE ŞI ADMINISTRATIVE CRAIOVA
763	ASOCIAŢIA CONSTRUCŢII - MONTAJ, PRESTĂRI SERVICII ŞI INSTALAŢII CRAIOVA	1272/A/1995	CRAIOVA	STR. SIRETULUI, NR. 37
764	ASOCIAŢIA CONSTRUCŢII - MONTAJ, PRESTĂRI SERVICII ŞI INSTALAŢII CRAIOVA	1501/A/1995	CRAIOVA	STR. SIRETULUI, NR. 37
765	ASOCIAŢIA CONSTRUCTORILOR DE TRACTOAREŞI MAŞINI AGRICOLE	1512/A/1995	CRAIOVA	STR. LĂPUŞULUI, NR.7
766	ASOCIAŢIA CONSTRUCTORILOR DIN DOLJ ASCONTRUCT DOLJ	3744/A/2005	CRAIOVA	BRESTEI NR.21
767	ASOCIAŢIA CONSTRUCTORILOR OLTENI-ACO	3748/A/2005	CRAIOVA	CALEA BUCUREŞTI,BL.P1,PARTER
768	ASOCIAŢIA CONTAB ETIC EXPERT	21892/A/2015	CRAIOVA	Craiova, str. Fraţii Buzeşti, nr. 12, judeţul Dolj
769	ASOCIAŢIA COPII SATELOR	1869/A/1996	CRAIOVA	B_DUL 23 AUGUST, A 1 V, SC.1, AP.17
770	ASOCIAŢIA COPII SATELOR	2121/A/1996	CRAIOVA	B_DUL 23 AUGUST, A 1 V, SC.1, AP.17
771	ASOCIAŢIA COPIILOR " LIBELULA " CRAIOVA	10572/A/2013	CRAIOVASTR. CÂMPIA ISLAZ, NR.167	
772	ASOCIAŢIA COPIILOR "CĂSUŢA FERMECATĂ "	19138/A/2014	CRAIOVA	STR. BEETHOVEN, NR.17-PARTERUL GRĂDINIŢEI CU PROGRAM PRELUNGIT "CĂSUŢA FERMECATĂ "
773	ASOCIAŢIA CORNUL ABUNDENŢEI	16180/A/2011	CRAIOVA	CALEA BUCUREŞTI, NR.76, BL.R5, SC.1, AP.1

774	ASOCIAŢIA CORPUL EXPERŢILOR TECHINICI DIN ROMANIA FILIALA DOLJ	1807/A/1996	CRAIOVA	
775	ASOCIAŢIA CORPUL EXPERŢILOR TECHINICI DIN ROMANIA FILIALA DOLJ	2061/A/1996	CRAIOVA	
776	ASOCIAŢIA CRAIOVA CARP FISHING	22535/A/2016	CRAIOVA	STR-MĂRĂŞTI, NR. 5
777	ASOCIAŢIA CRAIOVA CYCLING TEAM	19215/A/2014	CRAIOVA	STR. VASILE ALECSANDRI, NR.80
778	ASOCIAŢIA CRAIOVA DE TAEKWON-DO	1066/A/1994	CRAIOVA	STR. 1 MAI, BL. I 47, SC. A, AP. 3
779	ASOCIAŢIA CRAIOVA DE TAEKWON-DO	1290/A/1995	CRAIOVA	STR. 1 MAI, BL. I 47, SC. A, AP. 3
780	ASOCIAŢIA CRAIOVA DE TAEKWON-DO	1520/A/1995	CRAIOVA	STR. 1 MAI, BL. I 47, SC. A, AP. 3
781	ASOCIAŢIA CRAIOVA DE TAEKWON-DO	1521/A/1995	CRAIOVA	STR. 1 MAI, BL. I 47, SC. A, AP. 3
782	ASOCIAŢIA CRAIOVA EQUESTRIAN CENTER	25885/A/2019	CRAIOVA	STR. GEORGE ENESCU , NR. 100,BL.41A, SC.1,AP.2
783	ASOCIAŢIA CRAIOVA EUROPEANĂ	2976/A/2022	CRAIOVA	STR. HENRI COANDĂ, NR. 14
784	ASOCIAŢIA CRAIOVA LATINO	26211/A/2017	CRAIOVA,	STR. IZVORULUI, NR. 1
785	ASOCIAŢIA CRAIOVA MEDICALĂ	4109/A/2006	CRAIOVA-INCINTA SPITALULUI NR.1	STR.TABACI NR.1
786	ASOCIAŢIA CRAIOVA MUSIC	3225/A/2012	CRAIOVA	craiova, cart. valea roşie, str. caracal, bl.j1, sc.4, ap.8 , dolj
787	ASOCIATIA CRAITELE MAGLAVIT	16176/A/2011	MAGLAVIT	STR. VICTORIEI, NR. 5
788	ASOCIAŢIA CRASCĂTORILOR DE ALBINE DIN ROMÂNIA FILIALA DOLJ	3789/A/2006	CRAIOVA	STR. MIHAI VITEAZUL BL. 2, PARTER
789	ASOCIAŢIA CREATORILOR DE SCIENCE- FICTION	1222/A/1990	CRAIOVA	CALEA BUCUREŞTI, BL. M16A, AP. 5
790	ASOCIAŢIA CREATORILOR DE SCIENCE- FICTION	1290/A/1990	CRAIOVA	CALEA BUCUREŞTI, BL. M16A, AP. 5
791	ASOCIAŢIA CRED S	10537/A/2013	CRAIOVA	STR. ŞTEFAN ODOBLEJA, NR.18, BL.C9, AP.4
792	ASOCIAŢIA CRED S	10538/A/2013	CRAIOVA	STR. ŞTEFAN ODOBLEJA, NR.18,BL. C9, AP.4
793	ASOCIATIA CREEAZA ROMANESTE	17270/A/2013	craiova	Craiova, str. vasile alecsandri, nr.67, jud. dolj
794	ASOCIATIA CRESCĂTORILOR DE ANIMALE "OBŞTEA MOŞNENILOR" VALEA STANCIULUI	29073/A/2013	VALEA STANCIULUI	SAT VALEA STANCIULUI STR.ARHITECT CEZAR LĂZĂRESCU NR.42
795	ASOCIAŢIA CRESCĂTORILOR DE ANIMALE AGRO-DUEL	1369/A/2021	COMUNA OSTROVENI, SAT OSTROVENI	STR. LIBERTĂŢII, NR. 145
796	ASOCIAŢIA CRESCĂTORILOR DE ANIMALE CALAFAT	22433/A/2015	CALAFAT	STR. ALEXANDRU IOAN CUZA NR. 34
797	ASOCIAŢIA CRESCĂTORILOR DE ANIMALE CIUPERCENII NOI	22428/A/2015	CIUPERCENII NOI	STR. GRĂDINIŢEI NR. 24
798	ASOCIAŢIA CRESCĂTORILOR DE ANIMALE DIN "SOPOT"-JUDEŢUL DOLJ	10561/A/2013	COMUNA SOPOT	SAT BELOŢ, CAMERA NR.1, PARTER-BIROU
799	ASOCIAŢIA CRESCĂTORILOR DE ANIMALE DIN COMUNA DESA	28548/A/2014	DESA	STR. ZIARIŞTILOR NR. 106
800	ASOCIAŢIA CRESCĂTORILOR DE ANIMALE DIN COMUNA PREDEŞTI-" PREDEŞTEANCA "	10520/A/2013	COMUNA PREDEŞTI	SAT PREDEŞTI, STR. TEILOR, NR.3, CAMERA 1, PARTER-BIROU
801	ASOCIAŢIA CRESCĂTORILOR DE ANIMALE DIN GIURGITA	16371/A/2012	GIURGITA	STR. CALEA DUNARII NR.110
802	ASOCIAŢIA CRESCĂTORILOR DE ANIMALE DIN SATUL SEACA DE CÂMP	22427/A/2015	SEACA DE CÂMP	SAT SEACA DE CÂMP NR. 347
803	ASOCIAŢIA CRESCĂTORILOR DE ANIMALE DOBREŞTI	20873/A/2015	DOBREŞTI	ANEXA CĂMINULUI CULTURAL
804	ASOCIAŢIA CRESCĂTORILOR DE ANIMALE DUNĂREA CĂLĂRAŞI	24978/A/2017	COM. CĂLĂRAŞI, SAT CĂLĂRAŞI	STR. ECATERINA TEODOROIU, NR. 25, TARLAUA 32, PARCELA 1403
805	ASOCIAŢIA CRESCĂTORILOR DE ANIMALE PISCU NOU	22440/A/2015	PISCU NOU	COMUNA SEACA DE CÎMP , NR. 295
806	ASOCIAŢIA CRESCĂTORILOR DE ANIMALE PISCU VECHI	22435/A/2015	PISCU VECHI	STR. MIHAI VITEAZU NR. 93
807	ASOCIAŢIA CRESCĂTORILOR DE ANIMALE PISCU VECHI	22436/A/2015	PISCU VECHI	STR. MIHAI VITEAZU NR. 93
808	ASOCIAŢIA CRESCĂTORILOR DE BOVINE, OVINE ŞI CAPRINE DIN JUDEŢUL DOLJ	16401/A/2012	COŢOFENII DIN DOS, SAT MIHĂIŢA	STR. DAN DEFLEURY, NR. 80
809	ASOCIAŢIA CRESCĂTORILOR DE OVINE ŞI BOVINE MAGLAVIT	22437/A/2015	MAGLAVIT	STR. POŞTEI NR. 16

810	ASOCIATIA CRESCATORILOR DE OVINE SI CAPRINE "MIORITA DIN MACES"	17321/A/2009	MACESU DE SUS	
811	ASOCIATIA CRESCATORILOR DE OVINE SI CAPRINE DIN JUDETUL DOLJ	17320/A/2009	SEGARCEA	STR. REPUBLICII NR.172
812	ASOCIAŢIA CRESCĂTORILOR DE PĂSĂRI ŞI PORUMBEI DE AGREMENT CRAIOVA "FAUNA BĂNIEI "	4103/A/2006	CRAIOVA	STR.EUSTAŢIU STOENESCU,BL.P2,SC.2.AP.15
813	ASOCIAŢIA CRESCĂTORILOR DE TAURINE DIN RASA BĂLŢATĂ CU NEGRU ROMÂNEASCĂ_ HOLŞTENI_ FRIZA_FILIALA DOLJ	555/A/1991	CRAIOVA	STR. DUNĂRII, NR.35
814	ASOCIAŢIA CRESCĂTORILOR DE TAURINE DIN RASA BĂLŢATĂ CU NEGRU ROMÂNEASCĂ_ HOLŞTENI_ FRIZA_FILIALA DOLJ	630/A/1991	CRAIOVA	STR. DUNĂRII, NR.35
815	ASOCIAŢIA CRESCĂTORILOR DE TAURINE, OVINE ŞI CAPRINE DIN DĂBULENI	26716/A/2018	DĂBULENI	STR. MIHAI VITEAZUL, NR. 3, JUDEŢUL DOLJ
816	ASOCIAŢIA CRESCĂTORILOR DE TAURINE-FILIALA DOLJ	796/A/1991	CRAIOVA	STR.CALEA DUNĂRII NR.35
817	ASOCIAŢIA CRESCĂTORILOR ŞI CULTIVATORILOR DIN DOMENIUL AGRICOL ŞI ZOOTEHNIC DIN JUDEŢUL DOLJ	24039/A/2017	MALU MARE	STR. TRANDAFIRILOR, NR. 52
818	ASOCIAŢIA CREŞTIN CATOLIC ORTODOXĂ	2949/A/2004	SCORNICEŞTI	BD.MUNCII NR.1
819	ASOCIAŢIA CREŞTIN ECUMENICĂ	22123/A/2015	COŢOFENII DIN FAŢĂ, SAT BEHARCA, STR. EUROPEANĂ, NR. 147	
820	ASOCIAŢIA CREŞTINĂ " BASSILICA " SFINŢII APOSTOLI ŞI SFINŢII PĂRINŢI	16040/A/2014	CRAIOVA	STR. DIONISIE ECLESIARHUL, NR.14
821	ASOCIAŢIA CREŞTINĂ "SPERANŢĂ PENTRU VIITOR " POIANA MARE	22431/A/2015	POIANA MARE	STR. INDEPENDENŢEI NR. 47
822	ASOCIATIA CRESTINÃ #FIECARE CONTEAZÃ#	3791/A/2006	CRAIOVA	STR.NIFOR CRIVEANU,NR.59
823	ASOCIATIA CRESTINA CATOLIC ORTODOXA	3261/A/2004	scornicesti	BUL MUNCII NR.1,JUD.OLT
824	ASOCIAŢIA CREŞTINĂ CUVÎNTUL VIU	1058/A/1994	CRAIOVA	CART. BRAZDA LUI NOVAC, BL. D 23, SC. 1, ET. 2, AP. 12
825	ASOCIAŢIA CREŞTINĂ CUVÎNTUL VIU	1224/A/1994	CRAIOVA	CART. BRAZDA LUI NOVAC, BL. D 23, SC. 1, ET. 2, AP. 12
826	ASOCIAŢIA CREŞTINĂ METODISTĂ DIN ROMANIA FILIALA CRAIOVA	1527/A/2000	CRAIOVA	STR. CALEA BUCUREŞTI, BL. A 8 B, SC. 4, AP. 23
827	ASOCIAŢIA CREŞTINĂ METODISTĂ DIN ROMANIA FILIALA CRAIOVA	1528/A/2000	CRAIOVA	STR. CALEA BUCUREŞTI, BL. A 8 B, SC. 4, AP. 23
828	ASOCIAŢIA CREŞTINĂ METODISTĂ DIN ROMANIA FILIALA CRAIOVA	1845/A/2000	CRAIOVA	STR. CALEA BUCUREŞTI, BL. A 8 B, SC. 4, AP. 23
829	ASOCIAŢIA CREŞTINĂ METODISTĂ DIN ROMANIA FILIALA CRAIOVA	1846/A/2000	CRAIOVA	STR. CALEA BUCUREŞTI, BL. A 8 B, SC. 4, AP. 23
830	ASOCIAŢIA CREŞTINI	19212/A/2014	CRAIOVA	STR, FRAŢII GOLEŞTI,NR.24, AP.1
831	ASOCIAŢIA CTIA ACTIVE YOUTH	15942/A/2015	CRAIOVA	STR. BRESTEI, NR.144
832	ASOCIAŢIA CU SCOP NELUCRATIV GENERAL COMI PAS CRAIOVA	764/A/1993	CRAIOVA	STR. GH. DOJA, NR. 2 A
833	ASOCIAŢIA CU SCOP NELUCRATIV GENERAL COMI PAS CRAIOVA	899/A/1993	CRAIOVA	STR. GH. DOJA, NR. 2 A
834	ASOCIAŢIA CULTURAL - EDUCATIVĂ "START CREATIV" OLTENIA	24975/A/2017	CRAIOVA	ST5R. DR. CONSTANTIN ANGELESCU, NR. 11, BL.V17, SC.1, ET.3, AP.11
835	ASOCIATIA CULTURAL ARTISTICA TINERE SPERANTE	17301/A/2008	BÎRCA	STR. MIHAI VITEAZU NR.244
836	ASOCIAŢIA CULTURAL ECOLOGICĂ REDIVIVUS	10580/A/2013	COM . GHERCEŞTI	STR, PRIMĂVERII, NR. 59
837	ASOCIAŢIA CULTURAL EDUCATIVĂ MAGNOLIA	3016/A/2020	PIELEŞTI	STR. MAGNOLIA, NR. 100, BL. 8, AP. 5
838	ASOCIAŢIA CULTURAL SPORTIVĂ "FREAKS DANCE"	805/A/2020	CRAIOVA	STRADA DR.VICTOR GOMOIU NR.12,BL.I 19,AP.2
839	ASOCIAŢIA CULTURAL- SPORTIVĂ OLTENIA ART	24061/A/2017	CRAIOVA	ALEEA CASTANILOR, NR. 14,BL.101B,SC.2,AP.11

840	ASOCIAŢIA CULTURAL ŞTIINŢIFICĂ ŞI SPORTIV_TURISTICĂ A ELEVILOR DIN CADRUL LICEULUI TEORETIC HENRI COANDĂ	548/A/1991	CRAIOVA	
841	ASOCIAŢIA CULTURAL ŞTIINŢIFICĂ ŞI SPORTIV_TURISTICĂ A ELEVILOR DIN CADRUL LICEULUI TEORETIC HENRI COANDĂ	624/A/1991	CRAIOVA	
842	ASOCIATIA CULTURALA " AMON "	25646/A/2013	CRAIOVA	STR. DEALUL SPIREI, NR. 50, PARTER, CAMERA 1
843	ASOCIAŢIA CULTURALĂ " CARMINA BALCANICA"	609/A/2012	CRAIOVA	STR. DEZROBIRII ,NR.9, BL.E 13, SC.1, AP. 15
844	ASOCIAŢIA CULTURALĂ "ACADEMIA DE UMOR CRAIOVA"	1295/A/1990	CRAIOVA	STR. IALOMICIOARA, NR. 10
845	ASOCIAŢIA CULTURALĂ "CASTRAVIŢA" DESA DOLJ	17354/A/2009	DESA	LINIA 5, SATUL VECHI NR. 688
846	ASOCIAŢIA CULTURALĂ "GAG"	5122/A/2007	CRAIOVA	STR,FRAŢII GOLEŞTI NR.52
847	ASOCIAŢIA CULTURALĂ "HIGHLATEATRU"	25495/A/2018	CRAIOVA	BLD. NICOLAE ROMANESCU, NR. 97
848	ASOCIAŢIA CULTURALĂ "I. C. MICHAIL"	772/A/2021	CRAIOVA	STR. AMILCAR SĂNDULESCU, BL.A36, SC. 1, AP. 2
849	ASOCIAŢIA CULTURALĂ "OLTENIA"	4132/A/2006	CRAIOVA	NUFĂRULUI,NR.23
850	ASOCIAŢIA CULTURALĂ "PRO-CULTURA"	4120/A/2006	CRAIOVA	FILIAŞI, B-DUL RACOŢEANU, NR.157, JUD. DOLJ
851	ASOCIAŢIA CULTURALĂ „GLASURI CRISTALINE DE COPII ŞI TINERI”	25499/A/2018	CRAIOVA	STR. TRAIAN LALESCU NR. 3, BL. H4, SC. 1, AP. 5
852	ASOCIAŢIA CULTURALĂ A LICEULUI DE ARTĂ " MARIN SORESCU"	12666/A/2011	CRAIOVA	STR. TABACI, NR.4
853	ASOCIAŢIA CULTURALĂ A TINERILOR DE ETNIE BULGARĂ JUVETBULGAR DIN OLTENIA	1545/A/2000	CRAIOVA	STR. ION TUGULESCU , BL. IUG 2, CAM. 316
854	ASOCIAŢIA CULTURALĂ A TINERILOR DE ETNIE BULGARĂ JUVETBULGAR DIN OLTENIA	1546/A/2000	CRAIOVA	STR. ION TUGULESCU , BL. IUG 2, CAM. 316
855	ASOCIAŢIA CULTURALĂ A TINERILOR DE ETNIE BULGARĂ JUVETBULGAR DIN OLTENIA	1863/A/2000	CRAIOVA	STR. ION TUGULESCU , BL. IUG 2, CAM. 316
856	ASOCIAŢIA CULTURALĂ A TINERILOR DE ETNIE BULGARĂ JUVETBULGAR DIN OLTENIA	1864/A/2000	CRAIOVA	STR. ION TUGULESCU , BL. IUG 2, CAM. 316
857	ASOCIAŢIA CULTURALĂ AMICII RUSIEI	3682/A/2021	CRAIOVA	STR. BAHLUI, NR. 8
858	ASOCIAŢIA CULTURALĂ ARBORELE VIEŢII DANEŢI	1155/A/2020	COMUNA DANEŢI, SAT DANEŢI	STR. PRINCIPALĂ, NR. 127
859	ASOCIAŢIA CULTURALĂ AUTOGRAF MJM CRAIOVA	15984/A/2004	CRAIOVA	BULEVARDU CAROL I BL M6 SC A AP 17
860	ASOCIAŢIA CULTURALĂ BRANART	26909/A/2010	CRAIOVA	STR. MARAMUREŞ, NR.3, BL.I 18, SC.1,AP.10
861	ASOCIATIA CULTURALA CASTRAVITA DESA DOLJ	17331/A/2009	DESA	
862	ASOCIAŢIA CULTURALĂ COLUMNA	1486/A/1995	CRAIOVA	STR. PĂLTINIŞ, BL. K13, AP. 12
863	ASOCIATIA CULTURALA COLUMNA MIRSANI	683/A/1996	COM MIRSANI	
864	ASOCIAŢIA CULTURALĂ CONSTANTIN RĂDULESCU-MOTRU	22546/A/2016	CRAIOVA	STR. CALEA BUCUREŞTI, NR.107 (SEDIUL FACULTĂŢII DE DREPT- UNIVERSITATEA DIN CRAIOVA)
865	ASOCIAŢIA CULTURALĂ CRAIOVA	4253/A/2002	CRAIOVA	STR. HENRI COANDĂ, BL. 52, SC.1, AP. 10
866	ASOCIAŢIA CULTURALĂ MAITREYI	4266/A/2021	CRAIOVA	STR. ALEEA 7 PARÎNGULUI, NR. 2
867	ASOCIAŢIA CULTURALĂ OSTROVENI	1391/A/2022	COMUNA OSTROVENI, SAT OSTROVENI, NR. 464	
868	ASOCIAŢIA CULTURALĂ PRO BASARABIA ŞI BUCOVINA FOLIALA DOLJ CRAIOVA	1202/A/1990	CRAIOVA	comuna Breasta sat Valea Lungului ,str. Principală nr .113 jud Dolj
869	ASOCIAŢIA CULTURALĂ PRO BASARABIA ŞI BUCOVINA FOLIALA DOLJ CRAIOVA	1260/A/1990	CRAIOVA	STR. C. BRÎNCUŞI, NR. 9
870	ASOCIAŢIA CULTURALĂ RADIO CHARLIE	24055/A/2017	CRAIOVA	STR. GHEORGHE CHIŢU, NR. 55

871	ASOCIAŢIA CULTURALĂ ROMÂNO- MAROCANĂ DIN CRAIOVA	1187/A/1990	CRAIOVA	CART. BRAZDA LUI NOVAC, BL. H1, SC.2, AP.3
872	ASOCIAŢIA CULTURALĂ ROMÂNO- MAROCANĂ DIN CRAIOVA	1242/A/1990	CRAIOVA	CART. BRAZDA LUI NOVAC, BL. H1, SC.2, AP.3
873	ASOCIAŢIA CULTURALĂ ROYAL MODELS	3892/A/2007	CRAIOVA	BVD. UNIRII,NR.37
874	ASOCIAŢIA CULTURALĂ SECU	9848/A/2009	COM. SECU	
875	ASOCIAŢIA CULTURALĂ TINERI PENTRU ROMÂNIA	19570/A/2014	CRAIOVA	CRAIOVA, STR. CONSTANTIN BRÂNCOVEANU, NR. 83, BL. 8A, SC.2, AP.2, JUD. DOLJ
876	ASOCIAŢIA CUMPĂRĂTORILOR DE APARTAMENTE NOI, CRAIOVA	562/A/1991	CRAIOVA	CALEA BUCUREŞTI, BL. C10, SC.1, AP.5
877	ASOCIAŢIA CUMPĂRĂTORILOR DE APARTAMENTE NOI, CRAIOVA	636/A/1991	CRAIOVA	CALEA BUCUREŞTI, BL. C10, SC.1, AP.5
878	ASOCIAŢIA CURCUBEUL LUI DENIS	2848/A/2022	COMUNA MALU MARE, SAT PREAJBA	ALE. VII CĂPŞUNILOR, NR. 17
879	ASOCIAŢIA DANCE CONSPIRACY	19134/A/2014	CRAIOVA	STR. BAHLUI, NR. 8
880	ASOCIAŢIA DAROX AIDEE	2158/A/2001	CRAIOVA	STR. RĂZBOIENI, BL. B6, SC.1, AP. 6
881	ASOCIATIA DARUINTA	28609/A/2019	MUNICIPIUL CALAFAT	STRADA 22 DECEMBRIE, BLOC B18, SCARA 1, APT. 1
882	ASOCIATIA DASCALCER	17322/A/2009	CERAT	
883	ASOCIAŢIA DAVIDAS	24051/A/2017	CRAIOVA	STR. GOGU CONSTANTINESCU, NR. 3,BL.E21, SC.2, AP.6
884	ASOCIAŢIA DE ACUPUNCTURĂ OLTENIA	3778/A/2006	CRAIOVA	STR.ECATERINA TEODOROIU,NR.49
885	ASOCIAŢIA DE BRODERIE ŞI CREAŢIE LEAMNA	21450/A/2015	COM. BUCOVĂŢ, SAT BUCOVĂŢ, NR.130	
886	ASOCIAŢIA DE CELULE ELECTRICE " BĂILEŞTI "	1292/A/1995	BĂILEŞTI , STR. PRELUNGIREA DEPOZITELOR , NR. 25	
887	ASOCIAŢIA DE CELULE ELECTRICE " BĂILEŞTI "	1516/A/1995	BĂILEŞTI , STR. PRELUNGIREA DEPOZITELOR , NR. 25	
888	ASOCIAŢIA DE CERCETARE ENEXT	19648/A/2014	CRAIOVA	CV. NOUĂ, ,NR. 24
889	ASOCIAŢIA DE CHIRIAŞI S.C. ŞIMNIC	1201/A/1999	CRAIOVA	STR. BĂLCEŞTI, NR. 14
890	ASOCIAŢIA DE CHIRIAŞI S.C. ŞIMNIC	1233/A/1999	CRAIOVA	STR. BĂLCEŞTI, NR. 14
891	ASOCIAŢIA DE COLABORARE PRIN PROIECTE ŞI PARTENERIATE COMUNE CU CHINA	19125/A/2014	CRAIOVA	STR. ŞTEFAN CEL MARE, NR.12, ET.1, CAM.5
892	ASOCIAŢIA DE CONSILIERE CALIFICARE ŞI RECALIFICARE OLTENIA	3426/A/2004	CRAIOVA	STR.IOAN MAIORESCU NR.10,DOLJ
893	ASOCIATIA DE CONSULTANTĂ PENTRU PROIECTE EUROPENE CRAIOVA	15870/A/2013	CRAIOVA	STR. CALEA BUCUREŞTI, BL.27D, SC.1, AP.12
894	ASOCIAŢIA DE CONSULTANŢĂ ŞI CONSILIERE ECONOMICO-SOCIALĂ " OLTENIA "	4250/A/2002	CRAIOVA	CRAIOVA, STR. SĂRARILOR , NR. 31, JUD. DOLJ
895	ASOCIAŢIA DE COPII KILDATEL CRAIOVA	434/A/1992	CRAIOVA	STR. RECUNOŞTINŢEI , NR. 14 BIS
896	ASOCIAŢIA DE COPII KILDATEL CRAIOVA	609/A/1992	CRAIOVA	STR. RECUNOŞTINŢEI , NR. 14 BIS
897	ASOCIAŢIA DE DANS CONTEMPORAN ŞI BALET "ELITE"	26154/A/2019	CRAIOVA	STR. HENRI COANDĂ, NR. 75, BL. 52, SC. 1, AP. 12
898	ASOCIATIA DE DEZLVOLTARE SI REFACERE (ADR) CALAFAT	2743/A/2004	CALAFAT	STR. TRAIAN, BL. E4, AP. 4
899	ASOCIAŢIA DE DEZVOLTARE "INTERCOMUNITARĂ CIUPERCENII NOI -DESA -POIANA MARE"	17350/A/2009	CIUPERCENII NOI	STR. DUNĂRII NR. 2
900	ASOCIAŢIA DE DEZVOLTARE COMUNITARĂ "AMIRAL PETRE BĂRBUŢEANU" AMĂRĂŞII DE SUS	4101/A/2006	COM.AMĂRĂŞTII DE SUS	
901	ASOCIAŢIA DE DEZVOLTARE COMUNITARĂ ALMA	22543/A/2016	COM. MALU MARE	SAT MALU MARE, STR. VIILOR, NR. 88
902	ASOCIAŢIA DE DEZVOLTARE COMUNITARĂ AMĂRĂŞTII DE JOS	25627/A/2019	AMĂRĂŞTII DE JOS, NR. 503	

903	ASOCIAŢIA DE DEZVOLTARE COMUNITARA PALILULĂ	4129/A/2006	COM BUCOVĂŢ	SAT PALILULA
904	ASOCIATIA DE DEZVOLTARE COMUNITARA SPERANTA LEU	3759/A/2006	LEU	CAMINUL CULTURAL
905	ASOCIAŢIA DE DEZVOLTARE COMUNITARĂ"ALEXANDRU CEL MARE"- MALU MARE	3550/A/2021	SAT MALU MARE, COMUNA MALU MARE	STR. MERILOR, NR. 9
906	ASOCIATIA DE DEZVOLTARE INTERCOMUNITARA	9295/A/2009	CIUPERCENII NOI	
907	ASOCIAŢIA DE DEZVOLTARE INTERCOMUNITARĂ " SPERANŢA PENTRU VIITOR ŞIMNIC IŞALNIŢA"	8901/A/2009	COM. ŞIMNICU DE JOS	SAT DUDOVICEŞTI, STR. CRAIOVEI,NR.10
908	ASOCIAŢIA DE DEZVOLTARE INTERCOMUNITARĂ " TESLUI-LEU-CELARU"	8905/A/2009	COM. TESLUI,CAMERA 1 DIN CADRUL PRIMĂRIEI TESLUI	
909	ASOCIAŢIA DE DEZVOLTARE INTERCOMUNITARĂ "ZONA METROPOLITANĂ CRAIOVA"	8904/A/2009	CRAIOVA	STR. A.I. CUZA NR.7
910	ASOCIAŢIA DE DEZVOLTARE INTERCOMUNITARĂ BOTOŞEŞTI-PAIA SEACA DE PĂDURE	11392/A/2009	BOTOŞEŞTI PAIA	
911	ASOCIAŢIA DE DEZVOLTARE INTERCOMUNITARĂ DE GESTIONARE A DEŞEURILOR "ECODOLJ"	9868/A/2009	CRAIOVA	Craiova, str. Nicolae Titulescu, nr. 22, etaj 1, Corp B, Cod Postal 200134, Judetul Dolj
912	ASOCIAŢIA DE DEZVOLTARE INTERCOMUNITARĂ DE UTILITĂŢI PUBLICE PENTRU SERVICIUL DE TRANSPORT PUBLIC LOCAL" ASOCIAŢIA METROPOLITANĂ DE TRANSPORT PUBLIC CRAIOVA"	1520/A/2022	CRAIOVA	STR. TÂRGULUI, NR. 26, CAMERA 101
913	ASOCIAŢIA DE DEZVOLTARE INTERCOMUNITARĂ MISCHII-VULPENI	8899/A/2009	COM. MISCHII, STR. EROILOR, NR.5	
914	ASOCIAŢIA DE DEZVOLTARE INTERCOMUNITARĂ OLTENIA-A.D.I. OLTENIA	6955/A/2007	CRAIOVA	CRAIOVA, STR. JIEŢULUI, NR.19, JUD. DOLJ
915	ASOCIAŢIA DE DEZVOLTARE INTERCOMUNITARĂ SUD-VEST OLTENIA	8897/A/2008	CRAIOVA	Craiova, str. Unirii, nr. 19, et. 1, cam 56, judeţul Dolj
916	ASOCIAŢIA DE DEZVOLTARE INTERCOMUNITARĂ TEASC-BRATOVOEŞTI-ROJIŞTE	1384/A/2022	BRATOVOEŞTI, SAT BRATOVOEŞTI, NR. 66	
917	ASOCIAŢIA DE DEZVOLTARE INTERCOMUNITARĂ" PISCU VECHI-SEACA DE CÂMP"	24907/A/2016	PISCU VECHI	STR. MIHAI VITEAZU NR. 89
918	ASOCIAŢIA DE DEZVOLTARE INTERCOMUNITARĂ"INVESTIŢII INTELIGENTE DOLJ PLUS"	2234/A/2022	COMUNA CĂLĂRAŞI	STR. PETRE BANIŢĂ, NR. 136, BLOC, PARTER, AP.2
919	ASOCIAŢIA DE DEZVOLTARE ŞI RECONVERSIE PROFESIONALĂ CRAIOVA 2002	4263/A/2002	CRAIOVA	STR. ŞTEFAN VELOVAN, L. B5, SC.2, AP. 5
920	ASOCIAŢIA DE EDUCAŢIE " DECEBAL " CRAIOVA	16308/A/2012	CRAIOVA	STR. NICOLAE TITULESCU, NR.64
921	ASOCIAŢIA DE EDUCAŢIE CIVICA-FILIALA CRAIOVA	3758/A/2005	CRAIOVA	STR.ŞTIRBEI VODĂ, NR. 5
922	ASOCIAŢIA DE EXPERTIZĂ ŞI MONITORIZARE PENTRU PROTECŢIA MEDIULUI	479/A/2021	CRAIOVA	STR. MIHAIL BÂRCA, BL.F13, SC.1, AP. 20
923	ASOCIAŢIA DE FORMARE PROFESIONALĂ ŞI ORIENTARE ÎN CARIERĂ	9865/A/2009	CRAIOVA	STR. HENRI COANDĂ,NR.56,BL.P11,SC.1,AP.1
924	ASOCIAŢIA DE FOTBAL CORPORATIST REGIUNEA OLTENIA	15864/A/2013	CRAIOVA	STR. NANTERRE, NR.63, MANSARDĂ
925	ASOCIAŢIA DE INFORMARE 360	17004/A/2011	CRAIOVA	STR. BARAŢI, NR.4
926	ASOCIAŢIA DE INTEGRARE A ROMILOR DIN REGIUNEA OLTENIA	17352/A/2009	CALAFAT	STR TEILOR BL M 24, AP. 2
927	ASOCIATIA DE INTEGRARE A RROMILOR DIN REGIUNEA OLTENIA	9296/A/2009	CALAFAT	STR. TEILOR BL. M24 SC 1. AP. 2

928	ASOCIAŢIA DE ÎNTRAJUTORARE "JANDARMERIA OLTENIA "	15670/A/1997	CRAIOVA	STR. ALEXANDRU MACEDONSKI, NR.9-11
929	ASOCIAŢIA DE ÎNTRAJUTORARE "JANDARMERIA OLTENIA"	1461/A/1997	CRAIOVA	STR. ALEXANDRU MACEDONSKI, NR. 9-11
930	ASOCIAŢIA DE ÎNTRAJUTORARE DIMITRIE GEROTA	26567/A/2007	CRAIOVA	STR.DIMITRIE GEROTA NR.22
931	ASOCIAŢIA DE ÎNTRAJUTORARE JANDARMERIA CRAIOVA	1805/A/1996	CRAIOVA	STR. ALEXANDRU MACEDONSKI, NR. 9-11
932	ASOCIAŢIA DE ÎNTRAJUTORARE JANDARMERIA CRAIOVA	2059/A/1996	CRAIOVA	STR. ALEXANDRU MACEDONSKI, NR. 9-11
933	ASOCIAŢIA DE ÎNTRAJUTORARE PENINTENCIARUL CRAIOVA	1199/A/1999	CRAIOVA	STR. VASILE ALECSANDRI, NR.75
934	ASOCIAŢIA DE ÎNTRAJUTORARE PENINTENCIARUL CRAIOVA	1230/A/1999	CRAIOVA	STR. VASILE ALECSANDRI, NR.75
935	ASOCIAŢIA DE ÎNTRAJUTORARE POLIŢIA DOLJANĂ CRAIOVA	748/A/1993	CRAIOVA	STR. AMARADIA, NR. 32
936	ASOCIAŢIA DE ÎNTRAJUTORARE SFÂNTU GHEORGHE-DOLJ	885/A/1993	CRAIOVA	STR. AMARADIA, NR. 32
937	ASOCIAŢIA DE KARTING CRAIOVA	16186/A/2011	CRAIOVA	STR. BRAZDA LUI NOVAC, NR.41, BL.A3, CS.1, AP.10
938	ASOCIAŢIA DE LUPTĂ ÎMPOTRIVA CORUPŢIEI ŞI ABUZURILOR	15931/A/2002	CRAIOVA	STR. BUZEŞTI, NR. 4A
939	ASOCIAŢIA DE PĂRINŢI " MIHAI BRAVUL"	24980/A/2017	CRAIOVA	STR. ROMÂNIA MUNCITOARE, NR. 55, ET.1
940	ASOCIAŢIA DE PĂRINŢI ,,BRAZDA LUI NOVAC”	26217/A/2017	CRAIOVA	STR.DOLJULUI, NR.12, ET.2, SALA 21
941	ASOCIAŢIA DE PĂRINŢI A C. N. ŞTEFAN VELOVAN	10532/A/2013	CRAIOVA	STR. AMARADIA, NR.72
942	ASOCIAŢIA DE PĂRINŢI A LICEULUI TEORETIC " HENRI COANDĂ "-CRAIOVA	19817/A/2014	CRAIOVA	STR. HENRI COANDĂ, NR.48
943	ASOCIAŢIA DE PĂRINŢI A ŞCOLII GIMNAZIALE MIRCEA ELIADE CRAIOVA	10570/A/2013	CRAIOVA	STR. CLOŞCA NR.1-INCINTA ŞCOLII GIMNAZIALE "MIRCEA ELIADE " CRAIOVA-CABINET DE FIZICĂ
944	ASOCIAŢIA DE PĂRINŢI AI GRĂDINIŢEI " SF. ANA " CRAIOVA	16036/A/2014	CRAIOVA	Comuna Malu Mare, T 8 P 17/1 corp 1/23/2A, judeţul Dolj.
945	ASOCIAŢIA DE PĂRINŢI GST AUTO	7243/A/2008	CRAIOVA	STR.NICOLAE ROMANESCU,NR.99(INCINTA GST-AUTO)
946	ASOCIAŢIA DE PRESĂ "GRAI" CRAIOVA	1296/A/1990	CRAIOVA	STR. IALOMICIOARA, NR. 10
947	ASOCIAŢIA DE PRIETENIE FILIAŞI	577/A/1991	FILIAŞI	STR. MIHAI EMINESCU, NR.161, BL.C3, SC.1, AP.15
948	ASOCIAŢIA DE PRIETENIE FILIAŞI	651/A/1991	FILIAŞI	STR. MIHAI EMINESCU, NR.161, BL.C3, SC.1, AP.15
949	ASOCIAŢIA DE PRIETENIE FRANCO_ ROMÂNĂ FILIALA CRAIOVA	569/A/1991	CRAIOVA	BRAZDA LUI NOVAC, BL. AT 2, AP. 24
950	ASOCIAŢIA DE PRIETENIE FRANCO_ ROMÂNĂ FILIALA CRAIOVA	644/A/1991	CRAIOVA	BRAZDA LUI NOVAC, BL. AT 2, AP. 24
951	ASOCIAŢIA DE PROMOVARE ŞI SUSŢINERE A PRODUSELOR TRADIŢIONALE	2306/A/2021	DESA	STR. MĂGURII NR. 44
952	ASOCIATIA DE PROPRIETARI BL.B1, SC.1, SEGARCEA	17309/A/2009	SEGARCEA	STR. UNIRII NR.48, BL.B1, SC.1, ET.4
953	ASOCIAŢIA DE PROPRIETARI UNIREA LUNCA DUNĂRII	16383/A/2012	UNIREA	
954	ASOCIAŢIA DE PROTECŢIA ANIMALELOR "MARIUŢA"	24910/A/2016	DESA	
955	ASOCIAŢIA DE PSIHOLOGIE ANTE ŞI POSTNATALĂ ROMÂNĂ	4010/A/2021	CRAIOVA	STR. CALEA UNIRII, NR. 132
956	ASOCIAŢIA DE SCLEROZĂ MULTIPLĂ DOLJ	15758/A/2007	CRAIOVA	craiova, aleea nicolae iorga, nr.2, bloc A40, sc.2, ap.2, jud. dolj
957	ASOCIAŢIA DE SPRIJIN A FAMILIILOR CU BOLNAVI DIN JUDEUL DOLJ	429/A/1992	CRAIOVA	STR. NANTERRE, BL. I 9, AP. 1
958	ASOCIAŢIA DE SPRIJIN A FAMILIILOR CU BOLNAVI DIN JUDEUL DOLJ	601/A/1992	CRAIOVA	STR. NANTERRE, BL. I 9, AP. 1
959	ASOCIATIA DE STUDII INTERNAÞIONALE PRO EST	3763/A/2006	COM.BUCOVÃÞ,SAT LEAMNA DE JOS	
960	ASOCIATIA DE STUDII INTERNATIONALE PRO EST	3762/A/2006	COM.BUCOVÃÞ,SAT LEAMNA DE JOS	
961	ASOCIAŢIA DE STUDII SOCIALE	1210/A/1990	craiova	Craiova, str. str. Lalelelor nr. 51, jud. Dolj

962	ASOCIAŢIA DE STUDII SOCIALE A TRADIŢIILOR MIŞCĂRII DEMOCRATICE ŞI REVOLŢIONARE	1269/A/1990	CRAIOVA	STR. LALELELOR, NR. 49
963	ASOCIAŢIA DE STUDII SOCIO-ECONOMICE	16182/A/2011	CRAIOVA	STR. CALEA UNIRII, NR.1, BL.M1,AP.36
964	ASOCIAŢIA DE TEATRU IMPOSIBILUL VIS	9844/A/2009	CRAIOVA	STR. LĂPUŞULUI, BL.A14,SC.1,ET.2,AP.10
965	ASOCIAŢIA DE TERAPIE INTEGRATĂ OLTENIA	3172/A/2022	CRAIOVA	STR. ALEEA 1 CASTANILOR, NR. 2B, BL. 65A2, SC.2, AP.30
966	ASOCIAŢIA DE TERAPIE INTEGRATIVĂ PENTRU COPIII CU AUTISM-DANIEL	23501/A/2016	CRAIOVA	STR. CRAIOVIŢA, NR. 47, AP.2
967	ASOCIATIA DE TINERET DINAMIC POIANA MARE	899/A/2003	POIANA MARE	STR. GENERAL MAGEREANU
968	ASOCIAŢIA DE TURISM MONTAN "AEROTURIST"	1229/A/1990	CRAIOVA	STR. AEROPORTULUI , NR. 1
969	ASOCIAŢIA DE TURISM PENTRU COPII HANDICAPAŢI, ABANDONAŢI, ORFANI ŞI SĂRACI_ ROMHAND TOURS	574/A/1991	CRAIOVA	STR. TUDOR VLADIMIRESCU, NR.9
970	ASOCIAŢIA DE TURISM PENTRU COPII HANDICAPAŢI, ABANDONAŢI, ORFANI ŞI SĂRACI_ ROMHAND TOURS	648/A/1991	CRAIOVA	STR. TUDOR VLADIMIRESCU, NR.9
971	ASOCIAŢIA DE TURISM ŞCOLAR "ROMÂNIA PITOREASCĂ"	1299/A/1990	CRAIOVA	STR. SIMION BĂRNUŢIU, NR. 12
972	ASOCIAŢIA DE VÂNĂTOARE "CASA POENARU"	29063/A/2019	CRAIOVA	, STRADA ALEEA TEILOR NR. 2K
973	ASOCIAŢIA DE VÂNĂTOARE "LUPUL-DOLJEAN"	1582/A/2021	COMUNA BREASTA, SAT BREASTA	Craiova, str.Drumul Ungurenilor, nr.33, jud. Dolj.”
974	ASOCIATIA DE VANATOARE ANAITIS DOLJ	22366/A/2015	DRANIC	STR. PRINCIPALĂ NR.48
975	ASOCIAŢIA DE VÂNĂTOARE DACICA	2130/A/2021	COMUNA BRATOVOIEŞTI, SAT PRUNEŢ	NR. 38
976	ASOCIAŢIA DE VÂNĂTOARE ŞI PESCUIT SPORTIV ARTEMIS CRAIOVA	7045/A/2007	CRAIOVA	CRAIOVA, B-DUL 1 MAI , NR. 42, JUD. DOLJ
977	ASOCIAŢIA DE VÂNĂTOARE ŞI PESCUIT SPORTIV BREASTA DOLJ	313/A/2021	COMUNA BREASTA	NR. CADASTRAL 121, CF 30485-BREASTA
978	ASOCIAŢIA DE VÂNĂTOARE ŞI PESCUIT SPORTIV PELENDAVA	26880/A/2010	COM. ŞIMNICU DE SUS, SAT ALBEŞTI, TARLAUA 142, PARCELA 48	Com. Şimnicu de Sus, sat Albeşti, str. Craiovei, nr. 366, jud. Dolj,
979	ASOCIAŢIA DE VÂNĂTOARE ŞI PESCUIT SPORTIV VÎRTOP	3567/A/2022	STR. LĂSTĂRIŞULUI, NR. 3	
980	ASOCIAŢIA DE VÂNĂTOARE ŞI PESCUIT SPORTIV" LUNCA DUNĂRII UNIREA"	26914/A/2010	UNIREA	
981	ASOCIATIA DE VINATOARE SI PESCUIT SPORTIV LUNCA DUNARII UNIREA	12762/A/2010	COMUNA UNIREA,	
982	ASOCIATIA DERMATOLOGILOR DIN OLTENIA	16280/A/2005	CRAIOVA	STR.CORNELIU COPOSU,NR.107
983	ASOCIATIA DESNATUIUL CERAT	22387/A/2015	CERAT	STR.V.SCHIOPARLAN NR.37
984	ASOCIAŢIA DESTINE 2012	24902/A/2016	CRAIOVA	STR. EROUL NECUNOSCUT, NR. 43
985	ASOCIAŢIA DEZVOLTARE DURABILĂ A COMUNITĂŢILOR INTERETNICE-CATANE	21449/A/2015	CATANE	SAT CATANE-INCINTA CLĂDIRII PRIMĂRIEI, DN55A,20743
986	ASOCIAŢIA DHKIMY	1044/A/2021	CRAIOVA	STR.FĂGĂRAŞ, NR. 7
987	ASOCIAŢIA DIABETICILOR	1195/A/1990	CRAIOVA	STR. ROMUL, NR. 1, BLOC ROMARTA, SC. E
988	ASOCIAŢIA DIABETICILOR	1251/A/1990	CRAIOVA	STR. ROMUL, NR. 1, BLOC ROMARTA, SC. E
989	ASOCIAŢIA DIALOGURI EUROPENE	20881/A/2015	CRAIOVA	STR. NICOLAE TITULESCU, NR. 39, BL.A3, SC.4, AP.4
990	ASOCIAŢIA DIDACTICA	4261/A/2002	CRAIOVA	Str. Bulevardul Oltenia, nr. 80, judeţul Dolj
991	ASOCIAŢIA DIDACTICĂ "AMARADIA" MELINEŞTI	28484/A/2014	COM. MELINEŞTI	NR. 208
992	ASOCIAŢIA DIFUZORILOR DE PRESĂ CUVÎNTUL	1449/A/1999	CRAIOVA,DOLJ	CRAIOVA,STR.BRESTEI,NR.3A,DOLJ
993	ASOCIAŢIA DIMANCHE	1203/A/2001	CRAIOVA	STR.DR.VICTOR GOMOIU,NR.I 11,SC.1,AP.9 DOLJ
994	ASOCIAŢIA DIMANCHE	2134/A/2001	craiova	Craiova,str.dr.Victor Gomoiu.nr.14A,Bl.I11,Sc.1,Ap.9,Dolj

995	ASOCIAŢIA DIN INIMĂ PENTRU OAMENI SPECIALI-D.I.O.S.	23502/A/2016	CRAIOVA	STR. DOLJULUI, NR. 14,BL.C8C, SC.1,PARTER
996	ASOCIATIA DISTRIBUITORILOR SI REPARATORILOR AUTORIZATI FORD DIN ROMANIA	10276/A/2009	COMUNA MALU MARE,	STR. CARACAL, NR. 254
997	ASOCIAŢIA DISTRIBUITORILOR ŞI REPARATORILOR AUTORIZAŢI FORD DIN ROMÂNIA	11380/A/2010	COMUNA MALU MARE	COMUNA MALU MARE, STR. CARACAL, NR. 254, ET. 1, JUD. DOLJ.
998	ASOCIAŢIA DIŢESCU ROBERT ANDREI	10588/A/2013	CRAIOVA	STR. MAREŞAL ALEXANDRU AVERESCU, NR.1, BL.N9, ET.1, AP.1
999	ASOCIAŢIA DIVART	2108/A/2001	CRAIOVA	STR. LĂPUŞ ARGEŞ, BL.75, SC.1, AP.11
1000	ASOCIAŢIA DOCTORANZILOR ŞI TINERILOR CERCETĂTORI	14818/A/2011	CRAIOVA	STR. A.I. CUZA, NR.13, SALA 445
1001	ASOCIAŢIA DOG"S WORLD	1199/A/2001	CRAIOVA	STR. AMILCAR SĂNDULESCU, BL. A 34, SC.1, AP.36
1002	ASOCIAŢIA DOG"S WORLD	2129/A/2001	CRAIOVA	STR. AMILCAR SĂNDULESCU, BL. A 34, SC.1, AP.36
1003	ASOCIAŢIA DOMINOU	2985/A/2004	CRAIOVA	Craiova, str. Ludovic Mrazec nr. 6, bl. M31, sc. 1, ap. 19, jud. Dolj
1004	ASOCIAŢIA DONATORILOR ONORIFICI DE SÂNGE DIN CRAIOVA	1190/A/1990	CRAIOVA	CART. VALEA ROŞIE, BL. 127 A, SC. 1, AP. 14
1005	ASOCIAŢIA DONATORILOR ONORIFICI DE SÂNGE DIN CRAIOVA	1246/A/1990	CRAIOVA	CART. VALEA ROŞIE, BL. 127 A, SC. 1, AP. 14
1006	ASOCIAŢIA DONEAZĂ SPERANŢĂ EGB	19618/A/2014	COM. MURGAŞI, SAT GAIA, STR. DAVID GĂIANU, NR.183, ETAJ	
1007	ASOCIAŢIA DOREMI	1184/A/2001	CRAIOVA,DOLJ	STR.BRESTEI NR.3A
1008	ASOCIAŢIA DOREMI	2115/A/2001	CRAIOVA	STR. SPANIA, BL.O 21, SC.2,AP.4
1009	ASOCIAŢIA DOTA (DEZBATERI, ORATORIE, TRANSPARENŢĂ, ACCESIBILITATE)	2679/A/2022	CRAIOVA	STR. GEORGE COŞBUC, NR. 3
1010	ASOCIATIA DREPTUL LA COPILARIE	2794/A/2005	CRAIOVA	SRT. NICOLAE CUCULESCU BL 96B SC 1 AP8
1011	ASOCIAŢIA DRUMUL SPRE CASĂ	3569/A/2022	COMUNA ŢUGLUI, SAT JIUL	STR. PRINCIPALĂ, NR. 181
1012	ASOCIAŢIA DRUMUL SPRE SUCCES	1618/A/2022	COMUNA MALU MARE, SAT PREAJBA	STR. ALEEA IV PINULUI, NR. 24
1013	ASOCIAŢIA ECHIPA ALFA CLUB SPORTIV	3381/A/2022	COMUNA MALU MARE, SAT PREAJBA, ALE.III TRANDAFIRILOR, NR.7	
1014	ASOCIAŢIA ECHIPĂ PENTRU COPII	1583/A/2021	CRAIOVA	BLD.NICOLAE TITULESCU, NR. 72, BL. C1, SC.2, AP.4
1015	ASOCIAŢIA ECOFIN PENTRU MEDIU ŞI ECOLOGIE (AEME)	615/A/2012	COM. CÂRCEA, ALEEA SERGENTULUI, NR.4,	
1016	ASOCIAŢIA ECOLOGICĂ GAIA	3243/A/2004	CRAIOVA	STR. IANCU JIANU, NR.26, JUD. DOLJ
1017	ASOCIAŢIA ECOLOGIST TURISTICĂ SALVAŢI NATURA	1068/A/1994	CRAIOVA	STR. ŞTIRBEI VODĂ, NR.5
1018	ASOCIAŢIA ECOLOGIST TURISTICĂ SALVAŢI NATURA	1233/A/1994	CRAIOVA	STR. ŞTIRBEI VODĂ, NR.5
1019	ASOCIATIA ECOMEDICA	3788/A/2006	CRAIOVA	STR.CALEA BUCUREªTI,BL.E6,SC.2,AP.1
1020	ASOCIAŢIA ECONYOUTH	18950/A/2015	CRAIOVA	STR. TOAMNEI, NR. 62
1021	ASOCIATIA ECOPESCAR CALAFAT	1851/A/2004	CALAFAT	STR. 22 DECEMBRIE , NR. 13
1022	ASOCIAŢIA ECSES –SOLE –ASOCIATIA PENTRU EDUCAŢIE, CERCETARE ,SĂNĂTATE ŞI ECONOMIE SOCIALĂ CRAIOVA	26229/A/2017	CRAIOVA	BD. CAROL,NR.140, BL J 2,AP .14
1023	ASOCIAŢIA EDITORIALĂ "VESTEA BUNĂ"	1297/A/1990	CRAIOVA	STR. 24 IANUARIE, NR. 1
1024	ASOCIATIA E-DOO	20880/A/2015	CRAIOVA	STR. HENRY FORD, NR. 254C
1025	ASOCIAŢIA EDU 2 GROW	22538/A/2016	COM. LEU	STR. GĂRII, NR. 1699
1026	ASOCIAŢIA EDUARD ŞERCĂU	27543/A/2018	CRAIOVA	STR. CPT. NICOLAE VULOVICI, NR. 2, BL. D 18, SC. 2, AP. 8

1027	ASOCIAŢIA EDUCAŢIONALĂ UMANITARĂ LEAMNA DE JOS	15940/A/2015	COMUNA BUCOVĂŢ	SAT LEAMNA DE JOS, NR.533
1028	ASOCIAŢIA EDUCATIVĂ " CONSTANTIN BRÂNCUŞI " CRAIOVA	15865/A/2013	CRAIOVA	STR. CONSTANTIN BRÂNCUŞI, NR. 17
1029	ASOCIAŢIA EDUCATOARELOR DIN JUDEŢUL DOLJ	760/A/1993	CRAIOVA	CASA CORPULUI DIDACTIC
1030	ASOCIAŢIA EDUCATOARELOR DIN JUDEŢUL DOLJ	893/A/1993	CRAIOVA	CASA CORPULUI DIDACTIC
1031	ASOCIAŢIA EDUFOR CRAIOVA	15866/A/2012	COM. PIELEŞTI	STR. MAGNOLIA, NR.34
1032	ASOCIATIA EDUHSP	28394/A/2019	CRAIOVA	STR. CARACAL, NR. 93, BLOC 43, SC. 2, ET. 4, AP. 20
1033	ASOCIAŢIA EDULIFE	10523/A/2013	CRAIOVA	STR. MERIŞORULUI, NR.20
1034	ASOCIAŢIA EDULINE	25153/A/2018	CRAIOVA	STR. LYON, NR. 12, BL. G11, SC. 1, AP. 8
1035	ASOCIAŢIA EDUNET	6039/A/2007	CRAIOVA	STR.BASARABIA,NR.9,BL.E2,SC.1,AP.19,ET.4
1036	ASOCIATIA EESTEC LC	3793/A/2006	CRAIOVA	STR.DECEBAL NR.1O7 ,FACULTATEA DE AUTOMATICÃ CALCULATOARE ªI ELECTRONICÃ-SALA N8
1037	ASOCIAŢIA EFICIENT CHIM GRUP	1069/A/1994	CRAIOVA	STR. PAŞCANI, NR.26/28
1038	ASOCIAŢIA EFICIENT CHIM GRUP	1234/A/1994	CRAIOVA	STR. PAŞCANI, NR.26/28
1039	ASOCIAŢIA ELECTROCONSTRUCŢIA ELCO CRAIOVA S.A.	1064/A/1994	CRAIOVA	STR. PRELUNGIREA NICOLAE TITULESCU, NR. 187
1040	ASOCIAŢIA ELECTROCONSTRUCŢIA ELCO CRAIOVA S.A.	1230/A/1994	CRAIOVA	STR. PRELUNGIREA NICOLAE TITULESCU, NR. 187
1041	ASOCIATIA ELECTROPUTERE PLUS	1848/A/2020	CRAIOVA	B-DUL 1 MAI NR. 59 , BL.17 B , APT. 3
1042	ASOCIAŢIA ELENA FERA	3826/A/2021	CIUPERCENII NOI	SAT SMÎRDAN STR. LALELELOR NR. 1
1043	ASOCIAŢIA ELOAH CRAIOVA	27544/A/2018	CRAIOVA	STR .1 DECEMBRIE 1918 , NR. 43 , BL. T 2 ,SC 1, ET.3, AP 12
1044	ASOCIAŢIA ELPAS	1522/A/2000	CRAIOVA	STR. CALEA BUCUREŞTI, NR. 144
1045	ASOCIAŢIA ELPAS	1840/A/2000	CRAIOVA	STR. CALEA BUCUREŞTI, NR. 144
1046	ASOCIAŢIA ELTA UNIVERSITATE FILIALA CRAIOVA	2050/A/1996	CRAIOVA	STR. LĂPUŞULUI, BL. N 18, SC. 1, AP. 6
1047	ASOCIAŢIA EMEDICA	218/A/2022	CRAIOVA	STR. VASILE CONTA, NR. 2, BL.A, SC. 2, AP.15
1048	ASOCIAŢIA EMOŢIILE SUNT BUNE	572/A/2022	CRAIOVA	STR. ÎMPĂRATUL TRAIAN, NR. 69
1049	ASOCIAŢIA ENERGETIC PROMGRUP UNITATE AUTOFINANŢATĂ DE PROMOVARE, MICROPRODUCŢIE ŞI SERVICII EDUCATIVE CRAIOVA	1232/A/1994	CRAIOVA	STR. AMARADIA, NR. 93
1050	ASOCIAŢIA ENERGOREPARAŢII SA FILIAŞI	1285/A/1995	FILIAŞI	STR. SIRETULUI, NR.3
1051	ASOCIAŢIA ENERGOREPARAŢII SA FILIAŞI	1513/A/1995	FILIAŞI	STR. SIRETULUI, NR.3
1052	ASOCIAŢIA ERIK ANDREI	3170/A/2022	COMUNA ŞIMNICU DE SUS, SAT ALBEŞTI	STR. COL. IOAN ANGELESCU, NR. 72
1053	ASOCIAŢIA EU VREAU	16041/A/2014	CRAIOVA	STR. ROMUL, NR. 5A, BL.B2, SC.1, AP. 2
1054	ASOCIAŢIA EURASIA LEADERS GROUP	26982/A/2018	CRAIOVA	STRADA SĂVINEŞTI NR. 3
1055	ASOCIATIA EUROPA NOASTRA	22386/A/2015	CERAT	STR. CALEA DUNARII NR.31, CAMERA 2
1056	ASOCIAŢIA EUROPALIS	24037/A/2017	CRAIOVA	B-DUL DACIA, NR. 207, BL.N1-3, SC.1, AP.3
1057	ASOCIAŢIA EUROPE GENERATION 2020- FILIALA SUD VEST OLTENIA	23498/A/2016	CRAIOVA	STR. BIBESCU, NR. 43
1058	ASOCIAŢIA EUROPEAN YOUTH FOR SUSTAINABLE DEVELOPMENT	9870/A/2009	CRAIOVA	STR. LUDOVIC MRAZEC BL.M45,SC.1,AP.13
1059	ASOCIAŢIA EUROPEANĂ " ERASMUS"	3219/A/2012	CRAIOVA	STR. CÎMPIA ISLAZ, NR.3, BL.24A, SC.1, AP.5
1060	ASOCIAŢIA EUROPEANĂ DE ÎNTRAJUTORARE	14817/A/2011	CRAIOVA	STR. EUSTAŢIU STOENESCU, NR.28, BL.F7, SC.2, AP.13
1061	ASOCIAŢIA EUROPROTECTOR-ROMÂNIA	3863/A/2006	CRAIOVA	B/DUL ŞTIRBEI VODA,NR.69
1062	ASOCIATIA EVRIKA	3706/A/2005	CRAIOVA	VASILE ALECSANDRII NR 11
1063	ASOCIAŢIA EXPERT PERTNERS CONSULTING (EPC)	15939/A/2015	CRAIOVA	STR. CALEA BUCUREŞTI, NR.13, BL.9, SC.1, AP.20
1064	ASOCIAŢIA EXPERŢILOR TEHNICI ŞI CONTABILI DOLJ	1280/A/1995	CRAIOVA	STR. ROMAIN ROLLAND, NR. 4 A
1065	ASOCIAŢIA EXPERŢILOR TEHNICI ŞI CONTABILI DOLJ	1502/A/1995	CRAIOVA	STR. ROMAIN ROLLAND, NR. 4 A

1066	ASOCIAŢIA EXPLOATATORILOR DE AGREGATE MINERALE	10543/A/2013	CRAIOVA	STR. DEZROBIRII, NR. 141, BL.G19, SC.1, AP.9
1067	ASOCIAŢIA EXPLORE RESOLUTION ASSOCIATION	18960/A/2015	CRAIOVA	STR. AMILCAR SĂNDULESCU, NR.16, BL.A38, SC.1, AP.1
1068	ASOCIAŢIA EXPOROM	2145/A/2001	CRAIOVA	CALEA BUCUREŞTI, BL. 31B, SC.1, AP. 11
1069	ASOCIAŢIA EXPORTATORILOR DOLJENI-AED	3750/A/2005	CRAIOVA	STR.BRESTEI,NR.21
1070	ASOCIAŢIA EXPRESIV	2152/A/2001	CRAIOVA	CRAIOVA,CART.BRAZDA LUI NOVAC,BL.EXP.1,SC.1,AP.26-DOLJ
1071	ASOCIAŢIA FAMILIILOR ANTI-HIV "SPERANŢA BĂNIEI"	1241/A/1999	CRAIOVA	STR. SĂCELU, NR. 44
1072	ASOCIAŢIA FAN CLUB BLUE LIONS CRAIOVA	1502/A/2000	CRAIOVA	CART. SĂRARILOR, BL. M 29, AP. 6
1073	ASOCIAŢIA FAN CLUB BLUE LIONS CRAIOVA	1503/A/2000	CRAIOVA	CART. SĂRARILOR, BL. M 29, AP. 6
1074	ASOCIAŢIA FAN CLUB BLUE LIONS CRAIOVA	1823/A/2000	CRAIOVA	CART. SĂRARILOR, BL. M 29, AP. 6
1075	ASOCIATIA FAPTELE MELE PENTRU TINE	15938/A/2015	CRAIOVA	Craiova, str. Cîmpia Islaz, nr. 38 A, judeþul Dolj.
1076	ASOCIAŢIA FEMEI CU PERSPECTIVĂ DIN ROMÂNIA	10579/A/2013	CRAIOVA	B-DUL CAROL I, NR.6, BL.21A, SC.1,AP.15
1077	ASOCIAŢIA FEMEILOR MANAGER DIN DOLJ	4256/A/2002	CRAIOVA	ALEEA ELECTROPUTERE, NR. 2
1078	ASOCIAŢIA FERMIERILOR DIN ROMÂNIA - FILIALA DOLJ	27545/A/2018	CRAIOVA	STRADA DEALUL SPIREI, NR. 37, CAMERA 5
1079	ASOCIAŢIA FILOELENA	1201/A/1990	CRAIOVA	STR. DEZROBIRII, BL. G 2, AP. 14
1080	ASOCIAŢIA FILOELENA	1259/A/1990	CRAIOVA	STR. DEZROBIRII, BL. G 2, AP. 14
1081	ASOCIAŢIA FISIOKINETIC	16943/A/2010	CRAIOVA	STR. AMILCAR SĂNDULESCU, BL. A12,SC . 1, AP. 8
1082	ASOCIAŢIA FIZIOTERAPEUŢILOR ABSOLVENŢI AI FACULTĂŢII DE MEDICINĂ DIN CRAIOVA	14814/A/2011	CRAIOVA	B-DUL OLTENIA, BL.51B, SC.1, ET.6, AP.27
1083	ASOCIATIA FOCUS OLTENIA	3614/A/2004	CRAIOVA	CRAIOVA, STR. MITROPOLIT FIRMILIAN, NR.3, JUD. DOLJ
1084	ASOCIAŢIA FOLLOWSPOT	26205/A/2018	CRAIOVA	STRADA MAREŞAL ALEXANDRU AVERESCU NR. 11, BL. N 3, SC. 1, ET.3, APT.15
1085	ASOCIAŢIA FONT-PAS	4233/A/2002	CRAIOVA	STR. CARACAL, KM. 2
1086	ASOCIAŢIA FORAJ CRAIOVA	1266/A/1995	CRAIOVA	STR. FRAŢII BUZEŞTI, NR. 4
1087	ASOCIAŢIA FORAJ CRAIOVA	1495/A/1995	CRAIOVA	STR. FRAŢII BUZEŞTI, NR. 4
1088	ASOCIAŢIA FORUMUL DEMOCRAT AL GERMANILOR DIN CRAIOVA	3291/A/1993	CRAIOVA	CRAIOVA,STR.MIHAI VITEAZU NR.10
1089	ASOCIAŢIA FORUMUL DEMOCRAT DIN ROMANIA FILIALA CRAIOVA	1496/A/2000	CRAIOVA	STR. MADONA DUDU, NR. 44
1090	ASOCIAŢIA FORUMUL DEMOCRAT DIN ROMANIA FILIALA CRAIOVA	1497/A/2000	CRAIOVA	STR. MADONA DUDU, NR. 44
1091	ASOCIAŢIA FORUMUL DEMOCRAT DIN ROMANIA FILIALA CRAIOVA	1819/A/2000	CRAIOVA	STR. MADONA DUDU, NR. 44
1092	ASOCIAŢIA FOŞTILOR DEŢINUŢI POLITICI - FILIALA DOLJ	1277/A/1990	CRAIOVA	Craiova, str. Unirii nr. 19, camera 7, Judeţul Dolj
1093	ASOCIAŢIA FOŞTILOR DEŢINUŢI POLITICI ANTICOMUNIŞTI	1278/A/1990	CRAIOVA	STR. SĂVINEŞTI, NR. 4
1094	ASOCIAŢIA FOŞTILOR EXPROPRIAŢI ŞI NAŢIONALIZAŢI DE BUNURI MATERIALE	1282/A/1990	CRAIOVA	STR. DEZDROBIRII, BL. F6, SC.1, AP. 2
1095	ASOCIAŢIA FOŞTILOR PERSECUTAŢI POLITICI DOLJ	435/A/1992	CRAIOVA	STR. OLTEŢ, NR. 35
1096	ASOCIAŢIA FOŞTILOR PERSECUTAŢI POLITICI DOLJ	610/A/1992	CRAIOVA	STR. OLTEŢ, NR. 35
1097	ASOCIATIA FOTBAL CLUB AJAX DOBROTESTI	27053/A/2019	COMUNA DOBROTEŞTI	STR. MIHAI VITEAZU, NR. 124, O CAMERĂ A IMOBILULUI
1098	ASOCIATIA FOTBAL CLUB BALL 4U CRAIOVA	25625/A/2019	CRAIOVA	STR. ALEEA 1 CASTANILOR, NR. 2 A, BL. 65 A1, SC. 1, AP. 2
1099	ASOCIAŢIA FOTBAL CLUB COŞOVENI	26717/A/2018	COMUNA COŞOVENI,SAT COŞOVENI	
1100	ASOCIAŢIA FOTBAL CLUB CRAIOVA	618/A/1992	CRAIOVA	STR. DUNĂRII, NR.35
1101	ASOCIAŢIA FOTBAL CLUB DINAMO INTERNAŢIONAL CALAFAT	1237/A/1999	CALAFAT	STR. 1 DECEMBRIE, NR. 11
1102	ASOCIAŢIA FOTBAL CLUB ELECTROPUTERE CRAIOVA	558/A/1991	CRAIOVA	STR. STADIONULUI, NR. 1

1103	ASOCIAŢIA FOTBAL CLUB ELECTROPUTERE CRAIOVA	632/A/1991	CRAIOVA	STR. STADIONULUI, NR. 1
1104	ASOCIAŢIA FOTBAL CLUB E-TWOW	1523/A/2022	COMUNA MISCHII, SAT MLECĂNEŞTI	STR. NEGUSTORILOR, NR. 2A
1105	ASOCIAŢIA FOTBAL CLUB MILAN ACADEMY	22544/A/2016	CRAIOVA	B-DUL DECEBAL, NR. 49, BL.56, SC.1, AP.12
1106	ASOCIAŢIA FOTBAL CLUB OLTENIA FEMINA	28485/A/2014	CRAIOVA	STR. PUTNEI,NR.33, CĂMIN 1, SC.1, ET.3, AP.76
1107	ASOCIAŢIA FOTBAL CLUB SPORT TOTAL CRAIOVA	2845/A/2022	CRAIOVA	STR. DR. ION CANTACUZINO, BL V12, SC.1, AP. 14
1108	ASOCIAŢIA FOTBAL CLUB SPORTING TIKI TZAKA ALMĂJ DOLJ	1014/A/2022	COMUNA ALMĂJ, SAT MOŞNENI	STR. I.C.BRĂTIANU, NR. 110 (FOST NR. 35)
1109	ASOCIAŢIA FOTBAL CLUB ŞTIINŢA CELARU	24986/A/2017	CELARU	SAT CELARU, NR. 525
1110	ASOCIATIA FOTBAL CLUB VIITORUL GHINDENI	27057/A/2019	COMUNA GHINDENI, SAT GHINDENI	STRADA PRINCIPALĂ NR. 81
1111	ASOCIAŢIA FOTBAL STAR CRAIOVA	722/A/2021	CRAIOVA	STR. FRAŢII GOLEŞTI, NR. 119, BL. 48IVA, SC. 1, AP. 2
1112	ASOCIAŢIA FOTO CLUB "MIRCEA FARIA"	5133/A/2007	CRAIOVA	STR.DOLJULUI,BL.R17,NR.6,AP.1
1113	ASOCIAŢIA FOTOGRAFILOR ŞI CAMERAMANILOR DIN OLTENIA	9875/A/2009	CRAIOVA	STR. CONSTANTIN BRÂNCOVEANU,BL.6B,SC.1,AP.2
1114	ASOCIAŢIA FPP OLTENIA	1514/A/2000	CRAIOVA	STR. N. BĂLCESCU NR. 33
1115	ASOCIAŢIA FPP OLTENIA	1833/A/2000	CRAIOVA	STR. N. BĂLCESCU NR. 33
1116	ASOCIAŢIA FPP OLTENIA.	1515/A/2000	CRAIOVA	STR. N. BĂLCESCU NR. 33
1117	ASOCIAŢIA FRATERNITATEA BRABOVA	1506/A/2000	COMUNA BRABOVA	
1118	ASOCIAŢIA FRATERNITATEA BRABOVA	1507/A/2000	COMUNA BRABOVA	
1119	ASOCIAŢIA FRATERNITATEA BRABOVA	1826/A/2000	COMUNA BRABOVA	
1120	ASOCIAŢIA FRATERNITATEA BRABOVA	1827/A/2000	COMUNA BRABOVA	
1121	ASOCIATIA FRATIA CAMARAZILOR OLTENI	28395/A/2019	CRAIOVA	STR. BRAZDA LUI NOVAC, NR. 104, BL. 42 IV A1, SC. 1, AP. 3, CAMERA NR. 1
1122	ASOCIAŢIA FRIENDS FOR SOUL	25501/A/2018	CRAIOVA	STR. SĂRARILOR NR. 34, BL. M28, SC. 2, AP. 11
1123	ASOCIAŢIA G.I.L. - GRUPUL DE INIŢIATIVĂ LOCALĂ OCOLNA	26206/A/2017	COMUNA AMĂRĂŞTII DE SUS, SAT PRAPOR, , NR.268	
1124	ASOCIATIA GAL VALEA DUNARII –SUDOLT	24869/A/2016	BARCA	STR. MIHAI VITEAZUL NR.244
1125	ASOCIATIA GAL VALEA DUNARII –SUDOLT	24917/A/2016	BARCA	STR. MIHAI VITEAZUL NR.244
1126	ASOCIAŢIA GASTRO CLOUD	3382/A/2022	CRAIOVA	STR. CALEA UNIRII, NR.30-32, ET.1, BIROUL 10
1127	ASOCIAŢIA GAZ NV DOLJ	26918/A/2020	COMUNA SCAEŞTI, SAT SCAEŞTI	NR. 295
1128	ASOCIAŢIA GAZ SE DOLJ	29123/A/2019	SEGARCEA	STR. UNIRII NR.99
1129	ASOCIAŢIA GAZETA " SPORTUL DOLJAN "	1225/A/1990	CRAIOVA	STR. GHEORGHE DOJA, NR. 2
1130	ASOCIAŢIA GAZETA " SPORTUL DOLJAN "	1294/A/1990	CRAIOVA	STR. GHEORGHE DOJA, NR. 2
1131	ASOCIAŢIA GENERAŢIA ACTIVĂ DE RENAŞTERE - DEVOTATA AJUTORULUI TNT	1626/A/2020	LOC. AMĂRĂŞTII DE JOS,	STR.PRINCIPALĂ, NR.1015
1132	ASOCIAŢIA GENERAŢIA IUBIRE	23500/A/2016	CRAIOVA	STR. HENRI BARBUSSE, NR.9
1133	ASOCIAŢIA GINECOLOGIE 2 SCJU	111/A/2022	CRAIOVA	STR. PICTOR OSCAR OBEDEANU, NR. 26
1134	ASOCIAŢIA GLOBAL HELP	1537/A/2000	CRAIOVA	CRAIOVA, STR. SFINŢII APOSTOLI, NR. 94
1135	ASOCIAŢIA GO ROMANIA	25626/A/2019	CRAIOVA	STR. ÎMPĂRATUL TRAIAN, BL. H, SC. 2, AP. 2
1136	ASOCIAŢIA GRĂDINIŢA ION CREANGĂ-CRAIOVA	10522/A/2013	CRAIOVA	STR. AUREL ALAICU, NR.10, SALA NR.1
1137	ASOCIAŢIA GRĂDINIŢA PRICHINDEL	2149/A/2001	craiova	CRAIOVA, STR. FILANTROPIEI , NR.1, BIS, C2, JUD. DOLJ
1138	ASOCIAŢIA GRĂDINIŢEI "NICOLAE ROMANESCU" CRAIOVA	18706/A/2015	CRAIOVA	STR. DR. ION AUGUSTIN, NR.21, BL.S9, SC.1, AP.9
1139	ASOCIAŢIA GREEN ENERGY OLTENIA CLUSTER	20875/A/2015	CRAIOVA	STR. OPANEZ, NR. 24A

1140	ASOCIAŢIA GRUP LOCAL PESCĂRESC "CALAFAT "	24774/A/2011	CALAFAT	STR. A I CUZA NR. 34, PARTER
1141	ASOCIATIA GRUP LOCAL PESCARESC "CALAFAT"	16497/A/2011	CALAFAT	STR. AI CUZA, NR. 34, PARTER
1142	ASOCIAŢIA GRUP LOCAL PESCĂRESC "DUNĂREA DOLJ"	24909/A/2016	CALAFAT	SAT BASARABI , STR PARÎNGULUI NR. 7
1143	ASOCIAŢIA GRUP LOCAL PESCĂRESC "DUNĂREA DOLJ"	24916/A/2016	CALAFAT	SAT BASARABI , STR PARÎNGULUI NR. 7
1144	ASOCIAŢIA GRUPUL DE ACŢIUNE LOCALĂ " CALAFAT "	26913/A/2010	CALAFAT	STR TRAIAN NR. 41
1145	ASOCIAŢIA GRUPUL DE ACŢIUNE LOCALĂ LUNCA JIULUI-CÂMPIA DESNĂŢUIULUI	10591/A/2013	bucovăţ	com. bucovăţ, satul bucovăţ, nr.889, jud. dolj- în incinta primpăriei bucovăţ
1146	ASOCIATIA GRUPUL DE ACTIUNE LOCALA SEGARCEA	29074/A/2013	SEGARCEA	STR. UNIRII NR.52, CAM.1, SUBSOL
1147	ASOCIAŢIA GRUPUL DE ACŢIUNE LOCALĂ-CÂMPIA ROMANAŢILOR	15874/A/2013	comuna Malu Mare, sat Malu Mare	str. Primăriei, nr. 3
1148	ASOCIAŢIA GRUPUL DE PRESĂ ORION	1200/A/1990	CRAIOVA	STR. KARL MARX, NR. 1
1149	ASOCIAŢIA GRUPUL DE PRESĂ ORION	1255/A/1990	CRAIOVA	STR. KARL MARX, NR. 1
1150	ASOCIAŢIA GRUPUL PENTRU PROMOVAREA TINERETULUI OLTENIA	1500/A/2000	CRAIOVA	STR. UNIRII, NR. 164
1151	ASOCIAŢIA GRUPUL PENTRU PROMOVAREA TINERETULUI OLTENIA	1501/A/2000	CRAIOVA	STR. UNIRII, NR. 164
1152	ASOCIAŢIA GRUPUL PENTRU PROMOVAREA TINERETULUI OLTENIA	1822/A/2000	CRAIOVA	Craiova, str. Bătrânilor, nr. 5, judeţul Dolj
1153	ASOCIAŢIA GUTAGA MARIUS CĂTĂLIN	24036/A/2017	CRAIOVA	STR. GEORGE ENESCU, NR. 25, BL.C5, SC.1, AP.4
1154	ASOCIATIA GYM LAND	28237/A/2019	MUNICIPIUL CALAFAT	STRADA COBUZ, BL. U9, SC. 1, APT. 2
1155	ASOCIATIA HANDBAL CLUB MUNICIPAL CRAIOVA	3758/A/2006	CRAIOVA	STR. GHEORGHE DOJA NR 2
1156	ASOCIAŢIA HANDICAPAŢILOR FIZIC DIN JUDEŢUL DOLJ	1235/A/1990	CRAIOVA	STR. ARIEŞ, NR. 11
1157	ASOCIAŢIA HANDICAPAŢILOR NEUROPSIHICI DIN JUDEŢUL DOLJ	1236/A/1990	CRAIOVA	STR. NICOLAE TITULESCU , NR. 32
1158	ASOCIAŢIA HAPPY PEOPLE	453/A/2020	CRAIOVA	STR. DEZROBIRII, NR. 6, BL. E 10, SC. 1, AP. 12.
1159	ASOCIAŢIA HELP LINE CRAIOVA ROMANIA	1789/A/1996	CRAIOVA	STR. DEALU SPIREI, BL. M 15 B, SC. 1, AP. 4
1160	ASOCIAŢIA HELP LINE CRAIOVA ROMANIA	2042/A/1996	CRAIOVA	STR. DEALU SPIREI, BL. M 15 B, SC. 1, AP. 4
1161	ASOCIAŢIA HERMELIN	1180/A/1998	CRAIOVA	STR. MIHAI VITEAZUL, NR. 4
1162	ASOCIAŢIA HERMELIN	1181/A/1998	CRAIOVA	STR. MIHAI VITEAZUL, NR. 4
1163	ASOCIAŢIA HERMELIN	1204/A/1998	CRAIOVA	STR. MIHAI VITEAZUL, NR. 4
1164	ASOCIAŢIA HEROES	29064/A/2019	SAT CÂRCEA	STR. ALEEA 4 PLAIUL VULCĂNEŞTI, NR. 2 A
1165	ASOCIAŢIA HIGH VOLTAGES ENGINEERING ENVIRONMENT & LIFE	9875/A/2004	CRAIOVA	STR NICOLAE PLOPªOR BL, 49, SC B, AP 5
1166	ASOCIAŢIA HOBBYPEDIA	2321/A/2012	COM. CÂRCEA, STR. PRIMĂRIEI, NR.11	
1167	ASOCIAŢIA HORTUS OLTENIA 1962	10555/A/2013	CRAIOVA	STR. A. I. CUZA,NR.13, SALA C036
1168	ASOCIAŢIA HUMAN RESOURCES FOR THE FUTURE	2323/A/2012	CRAIOVA	STR. GRĂDIŞTE, NR.28
1169	ASOCIATIA IL FERMIERE	28521/A/2014	LIPOVU	
1170	ASOCIATIA IMPREUNA PENTRU BAILESTI	28187/A/2019	BĂILESTI	STR VICTORIEI, NR 62
1171	ASOCIAŢIA ÎMPREUNĂ PENTRU ŞCOALĂ SF. GHEORGHE CRAIOVA	24052/A/2017	CRAIOVA	STR. OPANEZ, NR. 49, BL.D6,SC.1,AP.4
1172	ASOCIAŢIA ÎMPREUNĂ PENTRU SPORT	3380/A/2022	CÂRCEA	STR. MÂNĂSTIRII, NR. 32
1173	ASOCIAŢIA ÎMPREUNĂ PENTRU UN NOU STANDARD ÎN ATI - CRAIOVA	796/A/2020	CRAIOVA	STR. CÂMPIA ISLAZ, BL. 19, ET. 3, AP. 11
1174	ASOCIAŢIA ÎMPREUNĂ PRO EDUCAŢIE, SĂNĂTATE, OAMENI ŞI ECONOMIE SOCIALĂ (E.S.O.E.S.)-CRAIOVA	15846/A/2012	CRAIOVA	STR. POPOVENI, NR.8, BL.I 40, SC.1, ET.1, AP.3
1175	ASOCIAŢIA INCUBATORUL DE VISE	1042/A/2021	CRAIOVA	STR. DRUMUL APELOR, NR. 14

1176	ASOCIAŢIA INDEPENDENTĂ A CADRELOR DIDACTICE DIN ÎNVĂŢĂMÂNTUL SUPERIOR MEDICO-BIOLOGIC DE LA FACULTATEA DE MEDICINĂ CRAIOVA	1186/A/1990	CRAIOVA	B-DUL 1 MAI
1177	ASOCIAŢIA INDEPENDENTĂ A CADRELOR DIDACTICE DIN ÎNVĂŢĂMÂNTUL SUPERIOR MEDICO-BIOLOGIC DE LA FACULTATEA DE MEDICINĂ CRAIOVA	1241/A/1990	CRAIOVA	B-DUL 1 MAI
1178	ASOCIAŢIA INDEPENDENTĂ A MEMBROLOR CAR A SINDICATULUI INDEPENDENT DIN COMPANIA INDUSTRIALĂ DE TRANSPORTURI S.A. CRAIOVA	749/A/1993	CRAIOVA	STR. CARACAL, NR. 126
1179	ASOCIAŢIA INDEPENDENTĂ A MEMBROLOR CAR A SINDICATULUI INDEPENDENT DIN COMPANIA INDUSTRIALĂ DE TRANSPORTURI S.A. CRAIOVA	886/A/1993	CRAIOVA	STR. CARACAL, NR. 126
1180	ASOCIAŢIA INDEPENDENTĂ A POLIŢIŞTILOR	606/A/2012	CRAIOVA	STR. MOHORULUI, NR.6
1181	ASOCIAŢIA INDEPENDENTĂ A SCRIITORILOR, ZIARIŞTILOR ŞI OAMENILOR DE CULTURĂ DIN CRAIOVA " MARIANA "	1182/A/1990	CRAIOVA	STR. CONSTANTIN BRÎNCUŞI, NR. 32
1182	ASOCIAŢIA INDEPENDENTĂ A SCRIITORILOR, ZIARIŞTILOR ŞI OAMENILOR DE CULTURĂ DIN CRAIOVA " MARIANA "	1233/A/1990	CRAIOVA	STR. CONSTANTIN BRÎNCUŞI, NR. 32
1183	ASOCIAŢIA INDEPENDENTĂ DE INFORMARE UNIVERSUL DEMOCRAT	1223/A/1990	CRAIOVA	CART. NICOLAE TITULESCU, BL. C11, AP. 4
1184	ASOCIAŢIA INDEPENDENTĂ DE INFORMARE UNIVERSUL DEMOCRAT	1291/A/1990	CRAIOVA	CART. NICOLAE TITULESCU, BL. C11, AP. 4
1185	ASOCIAŢIA INDEPENDENTĂ DE LOCATARI"ÎMPĂRATUL TRAIAN"	1192/A/1990	CRAIOVA	STR. ÎNFRĂŢIRII, NR. 29
1186	ASOCIAŢIA INDEPENDENTĂ DE LOCATARI"ÎMPĂRATUL TRAIAN"	1249/A/1990	CRAIOVA	STR. ÎNFRĂŢIRII, NR. 29
1187	ASOCIAŢIA INDEPENDETĂ " LIGA CULTURALĂ OLTEANĂ "	1228/A/1990	CRAIOVA	
1188	ASOCIAŢIA INFFSOLUTIONS	16046/A/2014	CRAIOVA	STR. NICOLAE TITULESCU, BL.311, ET.2, AP.8
1189	ASOCIAŢIA INFO-ATT CLUB CRAIOVA	1458/A/1997	CRAIOVA	STR. AMARADIEI, NR. 93-95
1190	ASOCIAŢIA ÎNGER DE COPIL	4151/A/2021	CRAIOVA	STR. FLOREŞTI, NR. 39
1191	ASOCIAŢIA ÎNGERUL MEU	476/A/2021	CRAIOVA	BD. DACIA, NR. 67B
1192	ASOCIAŢIA INGINERILOR, TEHNICIENILOR ŞI MAIŞTRILOR DIN OLTCIT SA CRAIOVA	541/A/1991	CRAIOVA	
1193	ASOCIAŢIA INGINERILOR, TEHNICIENILOR ŞI MAIŞTRILOR DIN OLTCIT SA CRAIOVA	611/A/1991	CRAIOVA	
1194	ASOCIAŢIA INIMA OLTENIEI	26509/A/2017	MOŢĂŢEI	STR. VASILE PETRE NR 34
1195	ASOCIAŢIA INIMI CREATIVE	18957/A/2015	CRAIOVA	DEZROBIRII,NR.3 BL.F14, SC.B, AP.6
1196	ASOCIAŢIA INSANITY OF DANCE - NEBUNIA DANSULUI	455/A/2020	CRAIOVA	STR. ANUL 1848, NR. 14 ÎNCĂPEREA NR. 1
1197	ASOCIAŢIA INSPIRA PENTRU VIITOR	1315/A/2021	CRAIOVA	STR. PRINCIPATELE UNITE, NR. 14D
1198	ASOCIAŢIA INSPIRE ACADEMY	19133/A/2014	CRAIOVA	STR. ARIEŞ, NR.41
1199	ASOCIAŢIA INSTITUTUL DE NEURO PROGRAMARE LINGVISTICĂ SOMATO-INTEGRATIVĂ	24040/A/2017	CRAIOVA	STR. HENRI BARBUSSE, NR. 9
1200	ASOCIAŢIA INSTITUTUL EUROPEAN DE STUDII PENTRU TERAPIA COPIILOR ŞI ADOLESCENŢILOR	3226/A/2012	CRAIOVA	STR. ROMÂNIA MUNCITOARE, NR.30
1201	ASOCIAŢIA INSTITUTUL ROMÂN DE FALIMENT-CENTRUL REGIONAL CRAIOVA	1451/A/1997	CRAIOVA	B-DUL NICOLAE TITULESCU, NR. 14
1202	ASOCIAŢIA INSTITUTUL ROMÂN DE FALIMENT-CENTRUL REGIONAL CRAIOVA	2854/A/1997	CRAIOVA	B-DUL NICOLAE TITULESCU, NR. 14
1203	ASOCIAŢIA INTERCOMUNALĂ "BUCOVĂŢ - PODARI"	8922/A/2009	BUCOVĂŢ	STR. PRINCIPALĂ,NR.432
1204	ASOCIAŢIA INTERCOMUNALĂ "BUCOVĂŢ-BREASTA"	8923/A/2009	BUCOVĂŢ	STR.PRINCIPALĂ,NR.432
1205	ASOCIAŢIA INTERCOMUNALĂ AMIRO	24097/A/2016	COM. LIPOVU	TARLAUA NR. 36, PARCELA 1865, 1866, 1867

1206	ASOCIAŢIA INTERCOMUNITARĂ " PREGOVA "	9873/A/2009	PREDEŞTI	STR. PRINCIPALĂ NR.40
1207	ASOCIAŢIA INTERCOMUNITARĂ "TERPEZIŢA-VELA"	8908/A/2009	TERPEZIŢA,NR.334	
1208	ASOCIATIA INTERETNIC BIRCA	24868/A/2016	BIRCA	BIRCA, STR. EROILOR NR.16
1209	ASOCIAŢIA INTERETNICĂ CALOPĂR	20889/A/2015	CALOPĂR	SAT PANA GHIA , NR.259
1210	ASOCIAŢIA INTERETNICĂ COŢOFENII DIN FAŢĂ	21890/A/2015	COŢOFENII DIN FAŢĂ	STR. COŢOFENILOR, NR. 442
1211	ASOCIATIA INTERNATIONAL SOCIETY FOR ULTRASOUND IN RHEUMATOLOGY	27931/A/2019	CRAIOVA	STR ROMULUI, NR. 2, BL. T3B, SC. 1, ET. 3, AP. 8
1212	ASOCIATIA INTERNATIONALA A POLITISTILOR SECTIA ROMANA REGIUNEA "JIUL DOLJ"	5861/A/2007	CALAFAT	IJPF DOLJ, STR. TRAIAN, NR. 33
1213	ASOCIAŢIA INTERNAŢIONALĂ A POLIŢIŞTILOR SECŢIA ROMÂNĂ REGIUNEA (FILIALA) 4 DOLJ	26688/A/2010	CRAIOVA	STR. BARIERA VÂLCII, NR.160A
1214	ASOCIAŢIA INTERNAŢIONALĂ A POLIŢIŞTILOR-REGIUNEA 5 DOLJ	592/A/2022	CRAIOVA	STR. CONSTANTIN ARGETOIANU, NR. 1, BL. BB', SC. 4, AP.2
1215	ASOCIATIA INTERNATIONALA A POLITISTILOR-SECTIA ROMÂNA-REGIUNEA 1 DOLJ-FILIALA	17129/A/2007	CRAIOVA	STR.VULTURI,NR.9
1216	ASOCIAŢIA INTERNAŢIONALĂ A POLIŢIŞTILOR-SECŢIA ROMÂNĂ-REGIUNEA(FILIALA) 3 DOLJ	8898/A/2008	CRAIOVA	Craiova, cartier Valea Roşie, str.22.dec.1989, nr.9, bl.H6, sc.B, AP.10, jud.Dolj
1217	ASOCIAŢIA INTERNAŢIONALĂ GOLD PARTENER(ASOCIAŢIA INTERNAŢIONALĂ PARTENER DE AUR)	3009/A/2020	CRAIOVA	BULEVARDUL DACIA, NR.131, BL. 14, SC. 1, AP. 19
1218	ASOCIAŢIA INTER-REG EUROPA	1319/A/2021	CRAIOVA	STR.ELENA TEODORINI, NR. 4
1219	ASOCIAŢIA INTERSPORT CRAIOVA	12660/A/2011	CRAIOVA	STR. ROVINE, NR.26
1220	ASOCIAŢIA INTERSPORT CRAIOVA	12661/A/2011	CRAIOVA	STR. ROVINE, NR.26
1221	ASOCIAŢIA ÎNTREŢINĂTORILOR DE TEXTILE-PIELE DIN ROMÂNIA	4226/A/2002	CRAIOVA	PIAŢA GĂRII, BL. C1, SC.1, AP. 5
1222	ASOCIAŢIA INVALIZILOR ŞI VĂDUVELOR	568/A/1991	CRAIOVA	STR. SIMION BĂRNUŢIU, NR. 7
1223	ASOCIAŢIA INVALIZILOR ŞI VĂDUVELOR	642/A/1991	CRAIOVA	STR. SIMION BĂRNUŢIU, NR. 7
1224	ASOCIAŢIA INVENOVI	2946/A/2020	CRAIOVA	STRADA MITROPOLIT NIFON CRIVEANU, NR 43
1225	ASOCIAŢIA IPSUM	857/A/2022	CRAIOVA	STR.GENIŞTILOR, NR. 87
1226	ASOCIAŢIA JERTFA DOMNULUI	24800/A/2016	PODARI	SAT PODARI, STR. LIBERTĂŢII, NR.7
1227	ASOCIAŢIA JEUX D'ENFANCE	26214/A/2017	COMUNA OSTROVENI SAT LIŞTEAVA , NR. 408	
1228	ASOCIAŢIA JIMMY ÎNVINGE MUCOVISCIDOZA	26220/A/2017	CRAIOVA,	STR. CONSTANTIN BRÂNCOVEANU, NR. 93, BL. 6 A, SC. 1, AP. 2, JUDEŢ DOLJ
1229	ASOCIAŢIA JUDEŢEANĂ A FOŞTILOR PROPRIETARI DE LOCUINŢE DEMOLATE	1213/A/1990	CRAIOVA	CART. ROVINE, BL. I20, PARTER
1230	ASOCIAŢIA JUDEŢEANĂ A FOŞTILOR PROPRIETARI DE LOCUINŢE DEMOLATE	1271/A/1990	CRAIOVA	CART. ROVINE, BL. I20, PARTER
1231	ASOCIAŢIA JUDEŢEANĂ A PENSIONARILOR C.F.R. CRAIOVA	3169/A/2022	CRAIOVA	BLD.DACIA, NR. 165, VL. 33/IVA, AP. 3, PARTER
1232	ASOCIAŢIA JUDEŢEANĂ A VÎNĂTORILOR ŞI PESCARILOR SPORTIVI DOLJ (AJVPS DOLJ)	1454/A/1997	CRAIOVA	STR. VASILE CONTA, BL. U 1
1233	ASOCIAŢIA JUDEŢEANĂ A VÎNĂTORILOR ŞI PESCARILOR SPORTIVI DOLJ (AJVPS DOLJ)	1455/A/1997	CRAIOVA	STR. VASILE CONTA, BL. U 1
1234	ASOCIAŢIA JUDEŢEANĂ A VÎNĂTORILOR ŞI PESCARILOR SPORTIVI DOLJ (AJVPS DOLJ)	2857/A/1997	CRAIOVA	STR. VASILE CONTA, BL. U 1
1235	ASOCIAŢIA JUDEŢEANĂ DE ATLETISM DOLJ	1214/A/2001	CRAIOVA	B-DUL ŞTIRBEI VODĂ, NR. 9
1236	ASOCIAŢIA JUDEŢEANĂ DE ATLETISM DOLJ	2155/A/2001	CRAIOVA	B-DUL ŞTIRBEI VODĂ, NR. 9
1237	ASOCIAŢIA JUDEŢEANĂ DE BOX DOLJ	15844/A/2002	CRAIOVA	STR. ŞTIRBEI VODĂ, NR. 9
1238	ASOCIAŢIA JUDEŢEANĂ DE FOTBAL DOLJ	576/A/1991	CRAIOVA	STR. GHEORGHE DOJA, NR.2
1239	ASOCIAŢIA JUDEŢEANĂ DE FOTBAL DOLJ	650/A/1991	CRAIOVA	STR. GHEORGHE DOJA, NR.2
1240	ASOCIAŢIA JUDEŢEANĂ DE HANDBAL DOLJ	1703/A/2002	CRAIOVA	STR. BRESTEI, NR. 156
1241	ASOCIAŢIA JUDEŢEANĂ DE JUDO DOLJ	22438/A/2015	CALAFAT	STR. 22 DECEMBRIE , BL. B 19, SC. 1, AP. 9

1242	ASOCIATIA JUDETEANA DE LUPTE DOLJ	3768/A/2006	CRAIOVA	STR.ªTIRBEI VODÃ,NR.9,JUD. DOLJ
1243	ASOCIAŢIA JUDEŢEANĂ DE ŞAH DOLJ	2154/A/2001	CRAIOVA	STR. THEDOR AMAN, BLOC CASA ALBĂ, SC.B, AP. 1
1244	ASOCIAŢIA JUDEŢEANĂ DE SCRIMĂ DOLJ	26936/A/2010	CRAIOVA	STR. TUDOR VLADIMIRESCU, NR.9
1245	ASOCIAŢIA JUDEŢEANĂ DE TINERET "CELEST" - DOLJ	895/A/1993	CRAIOVA	CRAIOVA, INCINTA CASA TINERETULUI, STR, CALEA SEVERINULUI, LATURA DE SUD , ET.1, CAMERA 112
1246	ASOCIAŢIA JUDETEANĂ DE VOLEI	3782/A/2006	CRAIOVA	CRAIOVA, STR. DOLJULUI, NR. 12, JUD. DOLJ
1247	ASOCIAŢIA JUDEŢEANĂ DOLJ A PERSOANELOR AUTORIZATE SĂ REALIZEZE ŞI SĂ VERIFICE LUCRĂRI DE SPECIALITATE ÎN DOMENIILE CADASTRULUI, GEODEZIEI ŞI CARTOGRAFIEI PE TERITORIUL ROMÂNIEI	1208/A/2001	CRAIOVA	STR. THEDOR AMAN, BL. 97, SC. D, AP. 7
1248	ASOCIAŢIA JUDEŢEANĂ DOLJ A PERSOANELOR AUTORIZATE SĂ REALIZEZE ŞI SĂ VERIFICE LUCRĂRI DE SPECIALITATE ÎN DOMENIILE CADASTRULUI, GEODEZIEI ŞI CARTOGRAFIEI PE TERITORIUL ROMÂNIEI	2141/A/2001	CRAIOVA	STR. THEDOR AMAN, BL. 97, SC. D, AP. 7
1249	ASOCIAŢIA JUDEŢEANĂ SPORTUL PENTRU TOŢI DOLJ	2079/A/2001	CRAIOVA	STR. GHEORGHE DOJA , NR. 2
1250	ASOCIAŢIA JUNIMEA 2.0	3680/A/2021	CRAIOVA	STR. RÎULUI, NR. 220A
1251	ASOCIAŢIA JURIŞTILOR ŞI ECONOMIŞTILOR HARETIŞTI DIN CRAIOVA	9871/A/2009	CRAIOVA	CART.BRAZDA LUI NOVAC,BL.G2,AP.76
1252	ASOCIAŢIA JURNALIŞTILOR DIN PRESA LOCALĂ	22539/A/2016	CRAIOVA	STR. CÂMPIA ISLAZ, NR. 97A(FOST 101, CORP C1, ET. 2, CAMERA 1
1253	ASOCIAŢIA JUVENTUS CLUB GEMINA	1403/A/2013	CRAIOVA	CALEA BUCURESTI NR. 45, BL. 27C, SC. 1, AP. 17
1254	ASOCIAŢIA KALEIDOSCOP	15863/A/2013	CRAIOVA	STR. V. CARPEN, NR. 6
1255	ASOCIATIA KEVIN-1 CAZ LA UN MILIARD	25628/A/2019	CRAIOVA	STR. TRAIAN GHEORGHIU, NR. 8, BL. 115 C, SC. 1, ET. 2, AP. 10
1256	ASOCIAŢIA KSA	10567/A/2013	CRAIOVA	STR. MASRAMUREŞ, NR.14,BL.J47, SC.A, AP.12
1257	ASOCIAŢIA KUDOS	21886/A/2015	CRAIOVA	STR. TRAIAN LALESCU, NR. 18, BL.A1, SC.3, ET.4, AP.12
1258	ASOCIAŢIA LADIES CIRCLE FRIENDSHIP& SERVICE	24990/A/2017	CRAIOVA	STR. OLĂNEŞTI, NR. 23, PARTER
1259	ASOCIAŢIA LADIES CIRCULE	1199/A/1998	CRAIOVA	STR. UNIRII, NR. 64
1260	ASOCIATIA LANGDON DOWN OLTENIA CENTRUL EDUCATIONAL TEODORA	848/A/2000	Bailesti	str Dreptatii, nr35
1261	ASOCIAŢIA LEGUME ROMÂNEŞTI IŞALNIŢA	10582/A/2013	IŞANLIŢA	comuna Işalniţa, str. George Enescu, nr.64, jud. Dolj
1262	ASOCIAŢIA LEII ALBAŞTRI	1013/A/2022	COMUNA ŞIMNICU DE SUS, SAT ALBEŞTI	ALEEA 4 COL. IOAN ANGELESCU, NR. 7
1263	ASOCIAŢIA LEO CLUB CRAIOVA	1060/A/1994	CRAIOVA	STR. CÎMPIA IZLAZ, NR. 40
1264	ASOCIAŢIA LEO CLUB CRAIOVA	1226/A/1994	CRAIOVA	STR. CÎMPIA IZLAZ, NR. 40
1265	ASOCIAŢIA LEX ERASMUS	17130/A/2008	CRAIOVA	Craiova, strada Carol I, nr. 111B, et. 1, ap. 1, judeţul Dolj
1266	ASOCIAŢIA LIBERĂ A TAXIMETRIŞTILOR PARTICULARI DIN CRAIOVA	1203/A/1990	CRAIOVA	STR. ROVINE, BL. 21-19, SC. 1, AP. 9
1267	ASOCIAŢIA LIBERĂ A TAXIMETRIŞTILOR PARTICULARI DIN CRAIOVA	1261/A/1990	CRAIOVA	STR. ROVINE, BL. 21-19, SC. 1, AP. 9
1268	ASOCIATIA LICEENII DUNARENI	28802/A/2019	MUNICIPIUL CALAFAT	STRADA CONSTANTIN STERE, BL. J14, SC. 1, APT. 9
1269	ASOCIAŢIA LICEULUI TEHNOLOGIC AUTO CRAIOVA	22551/A/2016	CRAIOVA	B-DUL DECEBAL, NR. 105
1270	ASOCIAŢIA LIGA ALBANEZILOR DIN ROMÂNIA	1236/A/1999	CRAIOVA	STR. NICOLAE BĂLCESCU, NR.33, JUD. DOLJ
1271	ASOCIAŢIA LIGA COPIILOR EXTRAORDINARI	801/A/2020	COMUNA CÂRCEA	ALEEA 4 BANU MĂRĂCINE NR. 6 A
1272	ASOCIAŢIA LIGA CULTURAL-CRESTINA BÎRCA	17316/A/2008	BÎRCA	STR. MIHAI VITEAZU NR.244
1273	ASOCIAŢIA LIGA FEMEILOR DIN JUDEŢUL DOLJ	753/A/1993	CRAIOVA	STR. ROLLAND ROMATIN, NR. 6H

1274	ASOCIAŢIA LIGA FEMEILOR DIN JUDEŢUL DOLJ	889/A/1993	CRAIOVA	STR. ROLLAND ROMATIN, NR. 6H
1275	ASOCIATIA LIGA ORGANIZATIILOR UTILIZATORILOR DE APA PENTRU IRIGATII DOLJ - LOUAI DOLJ	17325/A/2009	SEGARCEA	STR. UNIRII NR.12
1276	ASOCIAŢIA LIGA PENTRU APĂRAREA DREPTURILOR TINERILOR	546/A/1991	CRAIOVA	STR. NICOLAE TITULESCU, NR.2
1277	ASOCIAŢIA LIGA PENTRU APĂRAREA DREPTURILOR TINERILOR	621/A/1991	CRAIOVA	STR. NICOLAE TITULESCU, NR.2
1278	ASOCIATIA LIGA PENTRU EXCELENTA OANA	26153/A/2019	CRAIOVA	PIAŢA CONSTANTIN BRÂNCUŞI, NR.5, BLC 6, SCARA 1, ETAJ 3, APARTAMENTUL 11
1279	ASOCIAŢIA LIGA PRIMARILOR	742/A/1993	CRAIOVA	STR. SĂVINEŞTI, NR. 4
1280	ASOCIAŢIA LIGA PRIMARILOR	878/A/1993	CRAIOVA	STR. SĂVINEŞTI, NR. 4
1281	ASOCIAŢIA LIGA ROMÂNĂ DE WADU RYU	571/A/1991	CRAIOVA	CART. ROVINE, BL.A48, SC.2, AP.3
1282	ASOCIAŢIA LIGA ROMÂNĂ DE WADU RYU	643/A/1991	CRAIOVA	CART. ROVINE, BL.A48, SC.2, AP.3
1283	ASOCIAŢIA LIGII PENTRU EXCELENŢĂ – EVA	25888/A/2019	CRAIOVA ,	STRADA G-RAL NICOLAE MAGEREANU NR. 5, BL. D 30, SC. 2, APT. 16
1284	ASOCIAŢIA LIGII PENTRU EXCELENŢĂ (A.L.EX)	22542/A/2016	CRAIOVA	B-DUL DACIA, NR.43, BL.18, SC.1, AP.1
1285	ASOCIAŢIA LINGUA FRANCA	15872/A/2013	CRAIOVA	STR- A.I.CUZA, BL.150, SC.B1, AP.6
1286	ASOCIAŢIA LIONS CLUB CRAIOVA CETATEA BĂNIEI - CLUBUL LEILOR CETATEA BĂNIEI DIN CRAIOVA,	803/A/2020	CRAIOVA	CALEA UNIRII, NR.11, BL.2,SC.1,ET.4,AP.13
1287	ASOCIAŢIA LITERAL - ARTISTICĂ - CULTURALĂ " MILENIUL III "	1226/A/1990	CRAIOVA	STR. CALEA BUCUREŞTI, NR. 82
1288	ASOCIAŢIA LITERAL - ARTISTICĂ - CULTURALĂ " MILENIUL III "	1293/A/1990	CRAIOVA	STR. CALEA BUCUREŞTI, NR. 82
1289	ASOCIAŢIA LIXANDRU	3163/A/2022	MAGLAVIT	STR. STEFAN ISPAS, NR. 5
1290	ASOCIATIA LOCALITATILOR RIVERANE DUNARII ZONA CALAFAT	198/A/2001	CALAFAT	STR. TUDOR VLADIMIRESCU, NR. 24
1291	ASOCIAŢIA LOCATARILOR DIN BLOCUL 6B, CALEA BUCUREŞTI 7 L2 A.I.CUZA CRAIOVA	745/A/1993	CRAIOVA	CART. BRAZDA LUI NOVAC, BL. 20, SC.2, AP.7
1292	ASOCIAŢIA LOCATARILOR DIN BLOCUL 6B, CALEA BUCUREŞTI 7 L2 A.I.CUZA CRAIOVA	882/A/1993	CRAIOVA	CART. BRAZDA LUI NOVAC, BL. 20, SC.2, AP.7
1293	ASOCIAŢIA LORENA SMA	8898/A/2009	CRAIOVA	STR.HENRI COANDĂ,BL.C7,SC.1,ET.1,AP.6
1294	ASOCIAŢIA LUMEA LUI OMIDEE	26110/A/2018	CRAIOVA	STR. PENEŞ CURCANUL, NR. 8, CĂMIN 500, SC. 1, AP. 3
1295	ASOCIAŢIA LUMEA LUI PATROCLE	19127/A/2014	CRAIOVA	STR. ARIEŞ, NR.41
1296	ASOCIAŢIA LUPTĂTORILOR ÎN REVOLUŢIA ANTICOMUNISTĂ DIN 22 DECEMBRIE 1989	1472/A/1997	CRAIOVA	STR, ALEXANDRU MACEDONSKI, NR.6
1297	ASOCIATIA MACESUL DE SUS-GÂNGIOVA	17317/A/2008	MACESU DE SUS	MACESU DE SUS NR.169
1298	ASOCIAŢIA MAGISTRAŢILOR DIN ROMÂNIA-FILIALA DOLJ	10587/A/2013	CRAIOVA	SEDIUL ACTUAL AL CURŢII DE APEL CRAIOVA, STR CONSTANTIN BRÂNCUŞI, NR. 5A
1299	ASOCIAŢIA MAGISTRAŢILOR DIN ROMÂNIA-FILIALA DOLJ	1465/A/1997	CRAIOVA	STR. N. TITULESCU, NR.12
1300	ASOCIAŢIA MAGISTRAŢILOR DIN ROMÂNIA-FILIALA DOLJ	3748/A/1997	CRAIOVA	STR.NICOLAE TITULESCU NR.12
1301	ASOCIAŢIA MÂNGÂIEREA MAICII DOMNULUI	3566/A/2022	CRAIOVA	STR. GÎRLEŞTI, NR. 32, BL.66, SC.1, AP.8
1302	ASOCIATIA MAO	24736/A/2011	CRAIOVA	CALEA BUCURESTI NR.161, BL.N25, SC.1, AP.10
1303	ASOCIAŢIA MARI SARA	19617/A/2014	CRAIOVA	Craiova, Bld. Dacia , nr.167, bl.32IVA1, sc.2, ap.16, judeţul Dolj .
1304	ASOCIAŢIA MÂRŞANI	21456/A/2015	MÂRŞANI	NR. 1770
1305	ASOCIAŢIA MASTER MEDIATOR	11105/A/2003	CRAIOVA	STR. 1 DECEMBRIE 1918, BL.A17, SC.1, AP.4
1306	ASOCIAŢIA MC OLTENIA BIKERS	3889/A/2007	CRAIOVA	COMUNA CÂRCEA, STR. MÂNĂSTIRII, NR.9, JUD. DOLJ
1307	ASOCIAŢIA MECBAN SA CÎRCEA	884/A/1993	COM. COŞOVENI	SAT CÎRCEA
1308	ASOCIAŢIA MECPROD BÎRCA	1830/A/1996	COM. BÎRCA	
1309	ASOCIAŢIA MECPROD BÎRCA	2082/A/1996	COM. BÎRCA	
1310	ASOCIAŢIA MED SAN	10525/A/2013	CRAIOVA	mun.Craiova, str. Caracal, nr. 109, Corp Spital, judeţul Dolj
1311	ASOCIAŢIA MEDIA ART EUROPE	1522/A/2022	CRAIOVA	STR.GUTUIULUI, NR. 5, AP.1

1312	ASOCIAŢIA MEDIA PE BUNE	594/A/2022	CRAIOVA	BD. DACIA, NR. 14, BL.139B, SC.1, AP.16
1313	ASOCIAŢIA MEDIATORILOR DIN OLTENIA	10577/A/2013	CRAIOVA	STR. MIHAI VITEAZU, NR.14(FOST 4), BIROUL 17 ŞI BIROUL 18
1314	ASOCIAŢIA MEDIATORILOR ŞCOLARI DIN ROMÂNIA-ROMED	10586/A/2013	CRAIOVA	PĂLTINIŞ, NR. 13A
1315	ASOCIAŢIA MEDICALĂ LAMBDA	724/A/2021	CRAIOVA	STR. ALEEA 1 ABATORULUI, NR. 28
1316	ASOCIAŢIA MEDICALĂ MOGOŞANU	24046/A/2017	CRAIOVA	STR. LĂMÂIŢEI, NR. 3, BL.13, SC.1, AP.7
1317	ASOCIAŢIA MEDICILOR CATOLICI FILIALA CRAIOVA	436/A/1992	CRAIOVA	STR. ION MAIORESCU NR. 2
1318	ASOCIAŢIA MEDICILOR CATOLICI FILIALA CRAIOVA	611/A/1992	CRAIOVA	STR. ION MAIORESCU NR. 2
1319	ASOCIAŢIA MEDICILOR RADIOLOGI INTERVENŢIONIŞTI DIN CRAIOVA	24042/A/2017	CRAIOVA	B-DUL OLTENIA, NR. 39, BL.66F, SC.1, AP.3
1320	ASOCIAŢIA MEDICILOR STOMATOLOGI CU PRACTICĂ PRIVATĂ DIN ROMÂNIA FILIALA OLTENIA CRAIOVA	1201/A/2001	CRAIOVA	STR. A.I. CUZA, BL.6B, SC.1, AP.2
1321	ASOCIAŢIA MEDICILOR STOMATOLOGI CU PRACTICĂ PRIVATĂ DIN ROMÂNIA FILIALA OLTENIA CRAIOVA	2131/A/2001	CRAIOVA	STR. A.I. CUZA, BL.6B, SC.1, AP.2
1322	ASOCIAŢIA MEDICILOR STOMATOLOGI DIN JUDEŢUL DOLJ	1448/A/1997	CRAIOVA	BD. M. I. ANTONESCU, NR. 66
1323	ASOCIAŢIA MEDICILOR STOMATOLOGI DIN JUDEŢUL DOLJ	2850/A/1997	CRAIOVA	BD. M. I. ANTONESCU, NR. 66
1324	ASOCIAŢIA MEDIULUI DE AFACERI	3014/A/2020	CRAIOVA	STR SIMION BĂRNUŢIU, NR. 4, CAMERA 3
1325	ASOCIAŢIA MEDIUM	1179/A/2001	CRAIOVA	STR. LĂPUŞ ARGEŞ, BL.22, SC. 1, AP. 16
1326	ASOCIAŢIA MEMENTO VIVERE	1772/A/2022	CRAIOVA	STR.GORJULUI, NR. 46
1327	ASOCIAŢIA MENTAL HEALTH ASSOCIATION OF SOUTH EASTERN EUROPE	22124/A/2015	COMUNA MALU MARE, ALEEA 1TRANDAFIRILOR, NR.6A	
1328	ASOCIAŢIA MENTOR	2375/A/2022	CRAIOVA	STR. MIHAIL BÎRCA, NR.20, BL. E19, SC.1, AP.20
1329	ASOCIAŢIA MEREU APROAPE PENTRU COMUNITATE	22531/A/2016	CRAIOVA	Mun. Craiova, str. Calea Unirii nr. 60, jud. Dolj
1330	ASOCIAŢIA MERIDIANELE ROMANEŞTI CONTEMPORANE	743/A/1993	CRAIOVA	STR. GENERAL DRAGALINA , NR. 62
1331	ASOCIAŢIA MERIDIANELE ROMANEŞTI CONTEMPORANE	879/A/1993	CRAIOVA	STR. GENERAL DRAGALINA , NR. 62
1332	ASOCIAŢIA MERSEYSIDE FOR ROMÂNIA	4255/A/2002	CRAIOVA	ALEEA VASILE ALECSANDRI, NR. 4
1333	ASOCIAŢIA MESERIAŞILOR OLTENI	10584/A/2013	BREASTA	SAT CREŢEŞTI
1334	ASOCIAŢIA MEŞTEŞUGĂREASCĂ " ARTĂ ŞI CREAŢIE " BUCOVĂŢ	20878/A/2015	BUCOVĂŢ,	SAT BUCOVĂŢ, NR. 792
1335	ASOCIAŢIA MICUŢA CLARA	3549/A/2021	COMUNA CÂRCEA, SAT CÂRCEA	STR. RECUNOŞTINŢEI, NR. 5
1336	ASOCIAŢIA MIEZ – SPAŢIU DE IMPRESIE	26113/A/2018	CRAIOVA	STRADA CALEA BUCUREŞTI NR. 19, BLOC 13B, SCARA 1, AP.6
1337	ASOCIAŢIA MIHĂIŢĂ CEL VITEAZ	2913/A/2020	GIURGIŢA	GIURGIŢA, STR. BĂDEŞTILOR NR.76, JUD.DOLJ
1338	ASOCIATIA MIKLOS	11812/A/2009	SEGARCEA	STR. UNIRII NR. 48 BL. B2 SC. 3 AP. 2
1339	ASOCIAŢIA MIRAJUL COPILĂRIEI	799/A/2020	CRAIOVA	STR. ROZNOV, NR. 87
1340	ASOCIAŢIA MIŞCAREA "UNDERGROUND"	622/A/1991	CRAIOVA	STR. NICOLAE TITULESCU, NR. 2
1341	ASOCIAŢIA MIŞCAREA ROMÂNĂ PENTRU CALITATE	1197/A/1999	craiova	Craiova, str. Părului, nr. 8, jud. Dolj
1342	ASOCIAŢIA MIŞCAREA ROMÂNĂ PENTRU CALITATE- E	1228/A/1999	CRAIOVA	STR. MIHAIL SĂLĂJAN NR.14
1343	ASOCIAŢIA MIŞCAREA VERDE	24987/A/2017	CRAIOVA	STR. DEZROBIRII, NR. 9, BL.E13, SC.1, AP.4
1344	ASOCIAŢIA MIŞETA	10552/A/2013	COM. CÂRCEA	STR. LUCEAFĂRULUI, NR.18(FOST T33 P27) JUD. DOLJ
1345	ASOCIATIA MISHTO	15696/A/2006	BUCURESTI, SECTOR 3	STR. VILSANESTI NR. 1, BL. P+4, ET. 1, AP. 31
1346	ASOCIAŢIA MISIONAR CREŞTINĂ ION ŞI BOSSE	26511/A/2017	PISCU VECHI	STR. MIHAI VITEAZUL NR 176

1347	ASOCIAŢIA MISIONARĂ ADVENTIŞTILOR DE ZIUA A ŞAPTEA " MIŞCAREA DE REFORMAŢIUNE DIN ROMANIA " FILIALA CRAIOVA	431/A/1992	CRAIOVA	STR. MV. FRUNZE , NR. 79
1348	ASOCIAŢIA MISIONARĂ ADVENTIŞTILOR DE ZIUA A ŞAPTEA " MIŞCAREA DE REFORMAŢIUNE DIN ROMANIA " FILIALA CRAIOVA	606/A/1992	CRAIOVA	STR. MV. FRUNZE , NR. 79
1349	ASOCIAŢIA MISTERUL LUMINII	1154/A/2020	CRAIOVA	STR. SINAIA NR. 20
1350	ASOCIAŢIA MLĂDIŢELE SUDULUI	1157/A/2001	CRAIOVA	CART. VL. ROŞIE, STR. AUREL VLAICU , BL. U 16 , SC. 1, AP. 9
1351	ASOCIAŢIA MLĂDIŢELE SUDULUI	2086/A/2001	CRAIOVA	CART. VL. ROŞIE, STR. AUREL VLAICU , BL. U 16 , SC. 1, AP. 9
1352	ASOCIAŢIA MODERNIZAREA ŞCOLII " ALEXANDRU MACEDONSKI "- CRAIOVA	10578/A/2013	CRAIOVA	STR. CASTANILOR , NR. 4
1353	ASOCIAŢIA MONUMENTE OLTENIA	19141/A/2014	CRAIOVA	STR. VASILE ALECSANDRI, NR.17
1354	ASOCIAŢIA MULTICULTURALĂ TRANSFRONTALIERĂ "ARTEC"	26207/A/2017	CRAIOVA	, STR.CALEA BUCUREŞTI,NR.91, BLOC A12, SCARA 3, AP.2
1355	ASOCIAŢIA MUNICIPALĂ PENTRU PROTECŢIA CONSUMATORILOR DOLJ	754/A/1993	CRAIOVA	BD, GH. CHIŢU , NR. 46
1356	ASOCIAŢIA MUNICIPALĂ PENTRU PROTECŢIA CONSUMATORILOR DOLJ	755/A/1993	CRAIOVA	BD, GH. CHIŢU , NR. 46
1357	ASOCIAŢIA MUNICIPALĂ PENTRU PROTECŢIA CONSUMATORILOR DOLJ	890/A/1993	CRAIOVA	BD, GH. CHIŢU , NR. 46
1358	ASOCIAŢIA MUNYR MEZYED PENTRU CULTURĂ	25630/A/2019	CRAIOVA	STR CL.SEVERINULUI, NR. 58 ,CAMERA NR.1 ,PARTER
1359	ASOCIAŢIA MUSICUM ADOLESCENŢIA	22664/A/2016	CRAIOVA	STR. RAMURI , NR. 25
1360	ASOCIAŢIA N2O MOTORSPORT	2046/A/2022	CRAIOVA	STR.PETRE CARP, NR. 18(FOST NR. 14), AP.2
1361	ASOCIATIA NASTA	17308/A/2009	GOICEA	SAT CARNA NR.325
1362	ASOCIATIA NATIONAL A ACTIONARILOR PERSOANE FIZICE	684/A/1996	CRAIOVA	STR. EUGENU CARADA, NR. 6
1363	ASOCIAŢIA NAŢIONALĂ A ACŢIONARILOR - PERSOANE FIZICE	1870/A/1996	CRAIOVA	STR. EUGENIU CARADA, NR. 6
1364	ASOCIAŢIA NAŢIONALĂ A ACŢIONARILOR - PERSOANE FIZICE	2114/A/1996	CRAIOVA	STR. EUGENIU CARADA, NR. 6
1365	ASOCIAŢIA NAŢIONALĂ A CADRELOR MILITARE ÎN REZERVĂ ŞI ÎN RETRAGERE DIN M.A.I. FILIALA "FRAŢII BUZEŞTI "	16183/A/2011	CRAIOVA	STR. AMARADIEI, NR.32
1366	ASOCIAŢIA NAŢIONALĂ A CADRELOR MILITARE ÎN REZERVĂ ŞI RETRAGERE,FILIALA JUDEŢULUI DOLJ "MIHAI VITEAZUL" CRAIOVA	17226/A/2007	CRAIOVA	STR. SIMION BĂRNUŢIU, NR.5
1367	ASOCIAŢIA NAŢIONALĂ A DIRECŢIILOR GENERALE DE ASISTENŢĂ SOCIALĂ ŞI PROTECŢIA COPILULUI	1524/A/2022	CRAIOVA	B-DUL NICOLAE TITULESCU, NR. 22
1368	ASOCIAŢIA NAŢIONALĂ A SURZILOR DIN ROMÂNIA - FILIALA CRAIOVA - (ANSR Filiala Craiova)	11162/A/2005	CRAIOVA	STR.NICOLAE TITULESCU ,BL.19,PARTER
1369	ASOCIAŢIA NAŢIONALĂ CULTUL EROILOR FILIALA JUDEŢULUI DOLJ " FRAŢII BUZEŞTI " CRAIOVA	623/A/2012	CRAIOVA	STR. SIMION BĂRNUŢIU, NR.5
1370	ASOCIAŢIA NAŢIONALĂ DE DEZVOLTARE CONTINUĂ A TINERETULUI DIN ROMÂNIA-ANDCTR	13249/A/2010	CRAIOVA	Craiova, str. Constantin Argetoianu nr. 48, bl. K25, sc. 1, et. 3, ap. 10, judeţul Dolj
1371	ASOCIAŢIA NAŢIONALĂ DE INIŢIERE A TINERETULUI ÎN P.S.I.	1065/A/1994	CRAIOVA	STR. CRIŞULUI, NR.12
1372	ASOCIAŢIA NAŢIONALĂ DE INIŢIERE A TINERETULUI ÎN P.S.I.	1231/A/1994	CRAIOVA	STR. CRIŞULUI, NR.12
1373	ASOCIAŢIA NAŢIONALĂ DE SPRIJINIRE A TINERETULUI ECOLOGIST DIN ROMÂNIA	15766/A/2008	COM PODARI-DOLJ	COM. PODARI, SAT BALTA VERDE, STR. SPERANŢEI, NR.94, JUD. DOLJ
1374	ASOCIAŢIA NAŢIONALĂ ÎMPOTRIVA CORUPŢIEI , ABUZURILOR ŞI PENTRU DREPTURILE OMULUI	1787/A/1996	CRAIOVA	STR. CALEA BUCUREŞTI, BL. 12 B, AP. 16
1375	ASOCIAŢIA NAŢIONALĂ ÎMPOTRIVA CORUPŢIEI , ABUZURILOR ŞI PENTRU DREPTURILE OMULUI	2039/A/1996	CRAIOVA	STR. CALEA BUCUREŞTI, BL. 12 B, AP. 16

1376	ASOCIATIA NATIONALA IMPOTRIVA MANIFESTARILOR ANTISOCIALE *ANIMA*	2792/A/2005	CRAIOVA	SIMION STOILOV , BL E11, AP 22
1377	ASOCIAŢIA NAŢIONALĂ PENTRU ASISTENŢĂ ŞI APĂRAREA DREPTURILOR PERSOANELOR FIZICE ŞI JURIDICE DIN ROMÂNIA_NEW EUROGENERATION	1197/A/2001	CRAIOVA	STR. VASILESCU CARPEN, BL.M15, SC.1, AP.9
1378	ASOCIAŢIA NAŢIONALĂ PENTRU ASISTENŢĂ ŞI APĂRAREA DREPTURILOR PERSOANELOR FIZICE ŞI JURIDICE DIN ROMÂNIA_NEW EUROGENERATION	2128/A/2001	CRAIOVA	STR. VASILESCU CARPEN, BL.M15, SC.1, AP.9
1379	ASOCIAŢIA NAŢIONALĂ PENTRU COPII ŞI ADULŢI CU AUTISM DIN ROMÂNIA- FILIALA CRAIOVA	4230/A/2002	CRAIOVA	STR. MITROPOLIT FIRMILIAN, NR. 3
1380	ASOCIAŢIA NEGUVERNAMENTALĂ MORARU ŞI ASOCIAŢII	29097/A/2013	CRAIOVA	STR. ROMÂNIA MUNCITOARE, NR. 62
1381	ASOCIAŢIA NEPOŢII LUI JULIEN	4268/A/2021	COMUNA ŞIMNICUL DE SUS	STR. COCORULUI, NR. 53
1382	ASOCIAŢIA NEUROTRAUMATOLOGIE	19214/A/2014	CRAIOVA	DEZROBIRII, NR. 37
1383	ASOCIATIA NEVAZATORILOR DIN ROMANIA – FILIALA DOLJ	688/A/2020	CRAIOVA	Craiova, strada Calea Bucureşti, bl.23D, parter, apartament 1, jud.Dolj.
1384	ASOCIAŢIA NEXUS COMMUNITY PROJECT	27460/A/2017	CRAIOVA	CALEA BUCUREŞTI, BL.A16-17, PARTER
1385	ASOCIAŢIA NICHOLAS	1178/A/2001	CRAIOVA	STR.SPANIEI,BL.C1,SC.2,AP.5,JUD.DOLJ
1386	ASOCIAŢIA NICHOLAS	2110/A/2001	CRAIOVA	STR. SPANIA, BL.C1, SC.2,AP.5
1387	ASOCIAŢIA NICOLAE ROMANESCU	2328/A/2012	CRAIOVA	STR. EROILOR, NR. 98
1388	ASOCIAŢIA NO LIMIT NETWORK	18713/A/2015	CRAIOVA	STR. CALEA BUCUREŞTI, NR.149, BL.T11, SC.1, AP.27
1389	ASOCIAŢIA NOI SUNTEM ALTFEL	17075/A/2013	CRAIOVA	DR. VICTOR PAPILLIAN, NR.62, BL.G2-G3, AP.9
1390	ASOCIAŢIA NONPROFIT ACODA	1504/A/2000	CRAIOVA	STR. N. TITULESCU, NR. 32 - ŞCOALA SPECIALĂ REGINA MARIA
1391	ASOCIAŢIA NONPROFIT ACODA	1505/A/2000	CRAIOVA	STR. N. TITULESCU, NR. 32 - ŞCOALA SPECIALĂ REGINA MARIA
1392	ASOCIAŢIA NONPROFIT ACODA	1824/A/2000	CRAIOVA	STR. N. TITULESCU, NR. 32 - ŞCOALA SPECIALĂ REGINA MARIA
1393	ASOCIAŢIA NONPROFIT ACODA	1825/A/2000	CRAIOVA	STR. N. TITULESCU, NR. 32 - ŞCOALA SPECIALĂ REGINA MARIA
1394	ASOCIAŢIA NORIA	22841/A/2016	CRAIOVA	STR. VOINICULUI, NR. 20
1395	ASOCIAŢIA OAMENI ŞI MEDIU OLTENIA	21885/A/2015	CRAIOVA	Clădirea Centrală a Universităţii din Craiova, str. A.I.Cuza, nr. 13, sala 408
1396	ASOCIAŢIA OAMENILOR DE ŞTIINŢĂ ÎN INFORMATICĂ CRAIOVA	1193/A/1990	CRAIOVA	UNIVERSITATEA CRAIOVA, CAM. 116
1397	ASOCIAŢIA OAMENILOR DE ŞTIINŢĂ ÎN INFORMATICĂ CRAIOVA	1248/A/1990	CRAIOVA	UNIVERSITATEA CRAIOVA, CAM. 116
1398	ASOCIAŢIA OBEDEANU BERINEI	16456/A/2014	CRAIOVA	STR. MITROPOLIT FIRMILIAN, NR.3, SEDIUL ADMINISTRATIV, ET.1, BIROUL 8
1399	ASOCIAŢIA OFIŢERILOR M.I. PROMOŢIA 1983	7242/A/2008	CRAIOVA	STR.PRECIZIEI,NR.4G
1400	ASOCIATIA OGIOIU ROBERT MARIUS	16177/A/2011	CALAFAT	STR. AI CUZA, BL. R2, SC. 2, AP. 6
1401	ASOCIAŢIA OGIOIU ROBERT MARIUS	24776/A/2011	CALAFAT	STR. A. I CUZA, BL R 2, SC. 2, AP. 6
1402	ASOCIAŢIA OLFARM - PROGRAMUL ACŢIUNII SALARIAŢIILOR	1278/A/1995	CRAIOVA	STR. TABACI, NR. 3
1403	ASOCIAŢIA OLFARM - PROGRAMUL ACŢIUNII SALARIAŢIILOR	1279/A/1995	CRAIOVA	STR. TABACI, NR. 3
1404	ASOCIAŢIA OLFARM - PROGRAMUL ACŢIUNII SALARIAŢIILOR	1508/A/1995	CRAIOVA	STR. TABACI, NR. 3
1405	ASOCIAŢIA OLPO ULEI PODARI	1063/A/1994	PODARI	STR. FABRICII, NR.1
1406	ASOCIAŢIA OLPO ULEI PODARI	1229/A/1994	PODARI	STR. FABRICII, NR.1
1407	ASOCIAŢIA OLTCORIM IŞALNIŢA	1815/A/1996	COMUNA IŞALNIŢA - PLATFORMA DOLJCHIM	
1408	ASOCIAŢIA OLTCORIM IŞALNIŢA	2038/A/1996	COMUNA IŞALNIŢA - PLATFORMA DOLJCHIM	

1409	ASOCIAŢIA OLTENIA PROXIMA	16111/A/2012	GOIEŞTI, SAT:FÎNTÎNI, NR. 147	
1410	ASOCIAŢIA OLTENIA-FRANŢA	1473/A/1997	CRAIOVA	STR. LIBERTĂŢII, NR.15
1411	ASOCIAŢIA ONCO CLINIC	26112/A/2018	CRAIOVA	STR. ALEEA 4 PRIMĂVERII, NR. 14
1412	ASOCIAŢIA ONCOHOPE	8902/A/2009	CRAIOVA	STR. MĂRĂŞTI,NR.16
1413	ASOCIAŢIA OPTIMALCARE	3012/A/2020	CRAIOVA	STR. EROILOR, NR. 17, APARTAMENTUL 3
1414	ASOCIATIA ORASENEASCA PENTRU PROTECTIA CONSUMATORILOR CALAFAT	908/A/1994	CALAFAT	STR. TUDOR VLADIMIRESCU, NR. 24
1415	ASOCIAŢIA ORELIŞTILOR OLTENI	16045/A/2014	CRAIOVA	STR. SEVERINULUI, NR.26, BL.405A, AP. 3, PARTER
1416	ASOCIATIA ORGANITATIA STUDENTILOR DIN FACULTATEA DE AUTOMATICĂ, CALCULATOARE SI ELECTRONICĂ	1200/A/2001	CRAIOVA	CRAIOVA, CALEA BUCUREŞTI, NR.107h, CĂMIN 6-TCM, SALA 001, PARTER, JUD. DOLJ
1417	ASOCIAŢIA ORGANITAŢIA STUDENŢILOR DIN FACULTATEA DE AUTOMATICĂ, CALCULATOARE ŞI ELECTRONICĂ	2130/A/2001	CRAIOVA	STR. N. PLOPŞOR, BL.47, SC.B, AP.5
1418	ASOCIAŢIA ORGANIZAŢIA CENTRU DE ASISTENŢĂ SOCIALĂ, ECONOMICĂ, PROFESIONALĂ CRAIOVA	1445/A/1997	CRAIOVA	CART. CORNIŢOIU, BL.H, SC.2, AP. 20
1419	ASOCIAŢIA ORGANIZAŢIA CENTRU DE ASISTENŢĂ SOCIALĂ, ECONOMICĂ, PROFESIONALĂ CRAIOVA	2845/A/1997	CRAIOVA	CART. CORNIŢOIU, BL.H, SC.2, AP. 20
1420	ASOCIAŢIA ORGANIZAŢIA CERCETAŞII ROMÂNIEI FILIALA CRAIOVA	1446/A/1997	CRAIOVA	STR. CONSTANTIN BRÂNCUŞI, NR. 9
1421	ASOCIAŢIA ORGANIZAŢIA CERCETAŞII ROMÂNIEI FILIALA CRAIOVA	2848/A/1997	CRAIOVA	STR. CONSTANTIN BRÂNCUŞI, NR. 9
1422	ASOCIAŢIA ORGANIZAŢIA DE TINERET ANSAMBLURI CORALE, SPORTIVE ŞI DISCOTECA PREDEŞTI	545/A/1991	COM. PREDEŞTI	
1423	ASOCIAŢIA ORGANIZAŢIA DE TINERET ANSAMBLURI CORALE, SPORTIVE ŞI DISCOTECA PREDEŞTI	620/A/1991	COM. PREDEŞTI	
1424	ASOCIAŢIA ORGANIZAŢIA DE TINERET DIN LICEUL NICOLAE BĂLCESCU	552/A/1991	CRAIOVA	STR. ION MAIORESCU, NR.6
1425	ASOCIAŢIA ORGANIZAŢIA DE TINERET DIN LICEUL NICOLAE BĂLCESCU	627/A/1991	CRAIOVA	STR. ION MAIORESCU, NR.6
1426	ASOCIAŢIA ORGANIZAŢIA DE TINERET ELSA CRAIOVA (ASOCIAŢIA EUROPEANĂ A STUDENŢIILOR ÎN DREPT)	1795/A/1996	CRAIOVA	STR. N. TITULESCU - CERNA , NR. 2 - CASA TINERETULUI
1427	ASOCIAŢIA ORGANIZAŢIA DE TINERET ELSA CRAIOVA (ASOCIAŢIA EUROPEANĂ A STUDENŢIILOR ÎN DREPT)	2049/A/1996	craiova	CRAIOVA, STR. A I CUZA NR.13,CAMERA CM4 BIS.
1428	ASOCIAŢIA ORGANIZAŢIA DE TINERET GRUPAREA DE TINERET GRUPAREA PELENDAVA	553/A/1991	CRAIOVA	ŞCOALA NORMALĂ CRAIOVA
1429	ASOCIAŢIA ORGANIZAŢIA DE TINERET GRUPAREA DE TINERET GRUPAREA PELENDAVA	628/A/1991	CRAIOVA	ŞCOALA NORMALĂ CRAIOVA
1430	ASOCIAŢIA ORGANIZAŢIA GENERALĂ A PRESTATORILOR DE SERVICII DIN DOMENIUL AMELIORĂRII ANIMALELOR	10528/A/2013	COMUNA MALU MARE, SAT MALU MARE, STR BECHETULUI, KM. 8,2	
1431	ASOCIAŢIA ORGANIZAŢIA INDEPENDENTĂ DE TINERET DIN CADRUL COMBINATULUI CHIMIC CRAIOVA	1281/A/1990	CRAIOVA	
1432	ASOCIAŢIA ORGANIZAŢIA INDEPENDENTĂ DE TINERET DIN CADRUL IJPIPS CRAIOVA	1206/A/1990	CRAIOVA	STR. CÎMPIA ISLAZ, NR. 60
1433	ASOCIAŢIA ORGANIZAŢIA INDEPENDENTĂ DE TINERET DIN CADRUL IJPIPS CRAIOVA	1264/A/1990	CRAIOVA	STR. CÎMPIA ISLAZ, NR. 60
1434	ASOCIAŢIA ORGANIZAŢIA INDEPENDENTĂ DE TINERET DIN COMUNA BRĂDEŞTI	1207/A/1990	COMUNA BRĂDEŞTI	
1435	ASOCIAŢIA ORGANIZAŢIA INDEPENDENTĂ DE TINERET DIN COMUNA BRĂDEŞTI	1266/A/1990	COMUNA BRĂDEŞTI	
1436	ASOCIAŢIA ORGANIZAŢIA INDEPENDENTĂ DE TINERET DIN COMUNA DĂBULENI	1208/A/1990	COMUNA DĂBULENI	

1437	ASOCIAŢIA ORGANIZAŢIA INDEPENDENTĂ DE TINERET DIN COMUNA DĂBULENI	1267/A/1990	COMUNA DĂBULENI	
1438	ASOCIAŢIA ORGANIZAŢIA INDEPENDENTĂ DE TINERET DIN COMUNA SEACA DE CÎMP	1209/A/1990	COMUNA SEACA DE CÎMP	
1439	ASOCIAŢIA ORGANIZAŢIA INDEPENDENTĂ DE TINERET DIN COMUNA SEACA DE CÎMP	1268/A/1990	COMUNA SEACA DE CÎMP	
1440	ASOCIAŢIA ORGANIZAŢIA INDEPENDENTĂ DE TINERET DIN SADOVA	567/A/1991	SADOVA	ŞCOALA GENERALĂ SADOVA
1441	ASOCIAŢIA ORGANIZAŢIA INDEPENDENTĂ DE TINERET DIN SADOVA	641/A/1991	SADOVA	ŞCOALA GENERALĂ SADOVA
1442	ASOCIAŢIA ORGANIZAŢIA NAŢIONALĂ 2012 DE PROMOVARE A TINERILOR ŞI A TINERILOR CU DIZABILITĂŢI	10542/A/2013	CRAIOVA	STR. DÎMBOVIŢEI, NR.25, BL.40, SC.1, ET.4, AP.19
1443	ASOCIAŢIA ORGANIZAŢIA PATRONALĂ A REGIILOR AUTONOME ŞI A SOCIETĂŢILOR COMERCIALE CU CAPITAL PREPONDERENT DE STAT OLTENIA S.A.	534/A/1991	CRAIOVA	STR. SIMION BĂRNUŢIU, NR.12
1444	ASOCIAŢIA ORGANIZAŢIA PATRONALĂ A REGIILOR AUTONOME ŞI A SOCIETĂŢILOR COMERCIALE CU CAPITAL PREPONDERENT DE STAT OLTENIA S.A.	609/A/1991	CRAIOVA	STR. SIMION BĂRNUŢIU, NR.12
1445	ASOCIAŢIA ORGANIZAŢIA ROMILOR CĂRĂMIZARI	1490/A/2000	CRAIOVA	STR. FAŢA LUNCII, NR. 47
1446	ASOCIAŢIA ORGANIZAŢIA ROMILOR CĂRĂMIZARI	1491/A/2000	CRAIOVA	STR. FAŢA LUNCII, NR. 47
1447	ASOCIAŢIA ORGANIZAŢIA ROMILOR CĂRĂMIZARI	1816/A/2000	CRAIOVA	STR. FAŢA LUNCII, NR. 47
1448	ASOCIAŢIA ORGANIZAŢIA STUDENŢIILOR FARMACIŞTI DIN CRAIOVA	1510/A/2000	CRAIOVA	BD. M.ION ANTONESCU, NR. 94
1449	ASOCIAŢIA ORGANIZAŢIA STUDENŢIILOR FARMACIŞTI DIN CRAIOVA	1821/A/2000	CRAIOVA	BD. M.ION ANTONESCU, NR. 94
1450	ASOCIAŢIA ORGANIZAŢIA STUDENŢIILOR FARMACIŞTI DIN CRAIOVA .	1511/A/2000	CRAIOVA	mutarea sediului OSFC la adresa: camera 507 din imobilul Corp B, etaj 5, situat în localitatea Craiova, str, Bld. 1 Mai, nr. 68, judeţul Dolj, din incinta Universităţii de Medicină şi Farmacie din Craiova.
1451	ASOCIAŢIA ORGANIZAŢIEI PATRONALE DE RAMURĂ ZONALĂ OLTENIA O.P.O.	747/A/1993	CRAIOVA	STR. BRESTEI, NR. 3A
1452	ASOCIAŢIA ORGANIZAŢIEI PATRONALE DE RAMURĂ ZONALĂ OLTENIA O.P.O.	883/A/1993	CRAIOVA	STR. BRESTEI, NR. 3A
1453	ASOCIATIA ORIZONT	906/A/1994	BAILESTI	STR. VICTORIEI, NR. 105
1454	ASOCIAŢIA ORIZONT INTEGRARE HANDICAPAŢI CRAIOVA	439/A/1992	CRAIOVA	STR. BEETHOVEN, NR. 2
1455	ASOCIAŢIA ORIZONT INTEGRARE HANDICAPAŢI CRAIOVA	614/A/1992	CRAIOVA	STR. BEETHOVEN, NR. 2
1456	ASOCIATIA ORIZONTURI DUNARERE	9297/A/2009	CIUPERCENII NOI	STR. DESEI NR. 6
1457	ASOCIAŢIA ORL COPII	625/A/2012	CRAIOVA	STR. SPANIA, NR.6, BL.O24, AP.13
1458	ASOCIAŢIA ORTHOPEDU	22085/A/2015	CRAIOVA	STR. OLTULUI NR. 48
1459	ASOCIAŢIA ORTOMEDICA	10569/A/2013	CRAIOVA	STR. ADERCA, NR.2, BL.1, SC.A, AP.12
1460	ASOCIAŢIA ORTOPEDIA	5120/A/2007	CRAIOVA	STR.DOLJULUI,BL.R4A,SC.1,AP.2
1461	ASOCIAŢIA OSTROVSILVA	9864/A/2009	OSTROVENI	
1462	ASOCIAŢIA PACIENŢILOR CU AFECŢIUNI MULTIPLE	3175/A/2022	COMUNA PODARI, SAT LIVEZI	STR. SEGARCEA, NR. 104
1463	ASOCIAŢIA PANTERA ACADEMY BOXING	25631/A/2019	CRAIOVA	STR. CALEA BUCUREŞTI, NR. 51 K,
1464	ASOCIAŢIA PARADIGME EDUCAŢIONALE	4223/A/2012	CRAIOVA	STR. IANCU JIANU, NR.16, BL.10,AP.1
1465	ASOCIAŢIA PARC TURISM	1202/A/1999	CRAIOVA	STR.MIHAI VITAEZUL, NR.4
1466	ASOCIAŢIA PARC TURISM	1235/A/1999	CRAIOVA	STR.MIHAI VITAEZUL, NR.4
1467	ASOCIAŢIA PARENT PROJECT PENTRU CERCETARE ŞI ASISTENŢĂ IN DISTROFIA MUSCULARĂ	15952/A/2004	CRAIOVA	ALEA I C COPOSU NR 12
1468	ASOCIAŢIA PĂRINŢII PENTRU MILENIUL III	24974/A/2017	CRAIOVA	CARTIER GEORGE ENESCU, BL.C1 A, SCARA 1, ET.4, AP.17
1469	ASOCIAŢIA PĂRINŢILOR BUZEŞTENI	10556/A/2013	CRAIOVA	STR. ŞTIRBEI VODĂ, NR.5

1470	ASOCIAŢIA PĂRINŢILOR COPIILOR CU DEFICIENŢE VIZUALE "LUMINIŢA"	9842/A/2009	CRAIOVA	STR. DEALUL SPIREI NR.22, BL.M25, AP.3
1471	ASOCIAŢIA PĂRINŢILOR COPIILOR DE LA COLEGIUL NAŢIONAL CAROL I CRAIOVA	11345/A/2009	CRAIOVA	IOAN MAIORESCU,NR.10,SALA 02,PARTER,CLĂDIREA CENTRALĂ DIN INCINTA COLEGIULUI NAŢIONAL CAROL I
1472	ASOCIAŢIA PĂRINŢILOR COPIILOR DIN GRĂDINIŢA PINOCCHIO DIN CRAIOVA	27115/A/2018	CRAIOVA	STRADA ALEXANDRIA NR. 11
1473	ASOCIAŢIA PĂRINŢILOR ELENA DOAMNA	26922/A/2010	CRAIOVA	STR. MIHAI VITEAZUL,NR.12
1474	ASOCIAŢIA PĂRINŢILOR GRĂDINIŢA 41 ELENA FARAGO CRAIOVA JUDEŢUL DOLJ	17226/A/2008	CRAIOVA	sediul în Craiova, str. Simion Stoilov, nr. 10, bl. E8, sc. 1, ap. 6, jud. Dolj
1475	ASOCIAŢIA PĂRINŢILOR GRĂDINIŢEI PITICOT .	19822/A/2014	CRAIOVA	STR. ELENA FARAGO, NR.17
1476	ASOCIAŢIA PĂRINŢILOR ROMÂNI VOLUNTARI-APROV	9850/A/2009	CRAIOVA	Craiova, str. Sergent Constantin Popescu, nr. 19, bl. 42, sc. B, ap. 5, judeţul Dolj.
1477	ASOCIAŢIA PĂRINŢILOR ŞI CADRELOR DIDACTICE " 18 ORIZONTURI-ŞCOALA SFÂNTUL DUMITRU" CRAIOVA	16965/A/2010	CRAIOVA	STR. DR. VICTOR PAPILLIAN, BL.B5, SC.1, AP.10
1478	ASOCIAŢIA PĂRINŢILOR ŞI CADRELOR DIDACTICE ,,CURCUBEUL COPILĂRIEI”	26205/A/2017	CRAIOVA	CRAIOVA, B-DUL DACIA, NR.83, BL.U8, SC.1, AP.6
1479	ASOCIAŢIA PĂRINŢILOR ŞI CADRELOR DIDACTICE GRĂDINIŢA " TUDOR VLADIMIRESCU"	10545/A/2013	CRAIOVA	Craiova, str. Şoimului, nr. 20A, judeţul Dolj
1480	ASOCIAŢIA PĂRINŢILOR ŞI PROFESORILOR VOLTAIRE	26223/A/2017	CRAIOVA	CARTIER LĂPUŞ, STR. EUSTAŢIU STOENESCU, NR. 1, BL. G1, SC. 1, AP. 66
1481	ASOCIAŢIA PAS COŞOVENI	1182/A/1998	COM. COŞOVENI	
1482	ASOCIAŢIA PAS COŞOVENI	1207/A/1998	COM. COŞOVENI	
1483	ASOCIAŢIA PATRONALĂ DIN DOMENIUL CONFECŢII, TEXTILE ŞI TRICOTAJE- CONTEX DOLJ	2080/A/2001	CRAIOVA	STR. VLAD ŢEPEŞ, NR. 2
1484	ASOCIAŢIA PATRONALĂ INTERCOM CRAIOVA	438/A/1992	CRAIOVA	STR. EUGENIU CARADA, NR. 2
1485	ASOCIAŢIA PATRONALĂ INTERCOM CRAIOVA	613/A/1992	CRAIOVA	STR. EUGENIU CARADA, NR. 2
1486	ASOCIATIA PATRONATUL LOCAL AL INTREPRINDERILOR MICI SI MIJLOCII (P.L.I.M.M.) CALAFAT	2742/A/2004	CALAFAT	B-DUL T. VLADIMIRESCU, NR. 26
1487	ASOCIAŢIA PATRONILOR BĂNIE	1204/A/1999	CRAIOVA	STR. SĂRARILOR, BL.M43, SC.1, AP.8
1488	ASOCIAŢIA PATRONILOR BĂNIE	1238/A/1999	CRAIOVA	STR. SĂRARILOR, BL.M43, SC.1, AP.8
1489	ASOCIAŢIA PELICANUL	1158/A/2001	CRAIOVA	CART. 1 MAI, BL. D 12, SC. 1, AP. 1
1490	ASOCIAŢIA PELICANUL	2087/A/2001	CRAIOVA	CART. 1 MAI, BL. D 12, SC. 1, AP. 1
1491	ASOCIAŢIA PELUZA SUD	11189/A/2003	CRAIOVA	STR. MIHAIL KOGĂLNICEANU, NR. 2
1492	ASOCIAŢIA PENSIONARILOR CIVILI " MIHAI VITEAZUL "	9860/A/2009	craiova	str. nicolae titulescu nr.7, jud. dolj
1493	ASOCIAŢIA PENSIONARILOR DIN PENITENCIARE - CRAIOVA	689/A/2020	CRAIOVA	STRADA A.I. CUZA NR. 16A (FOST NR. 16)
1494	ASOCIAŢIA PENTARIS	2109/A/2001	CRAIOVA	STR. NICOLAE BĂLCESCU, NR.33
1495	ASOCIATIA PENTRU ARTA, CULTURA SI EDUCATIE 24/7 ART	28393/A/2019	CRAIOVA	STR. MATEI MILLO NR 2A
1496	ASOCIATIA PENTRU ASIGURAREA CALITĂŢII ASCALITAT DOLJ	3743/A/2005	CRAIOVA,	BRESTEI NR.21
1497	ASOCIAŢIA PENTRU CALIFICARE ŞI CALITATE ÎN EDUCAŢIA SANITARĂ (ACCES) CALAFAT	22412/A/2015	CALAFAT – SAT BASARABI	STRADA CALEA CRAIOVEI, NR. 24
1498	ASOCIAŢIA PENTRU CALIFICARE ŞI CALITATE ÎN EDUCAŢIA SANITARĂ(ACCES) CALAFAT	22424/A/2015	CALAFAT	STR. TRAIAN NR. 5
1499	ASOCIAŢIA PENTRU CHIRURGIE TORACICĂ MODERNĂ	22552/A/2016	COM. CÂRCEA	SAT CÂRECEA, STR. DIANA, NR. 12
1500	ASOCIATIA PENTRU COLABORARE OBSTEASCA, RESURSE SI DEZVOLTARE DURABILA	8245/A/2009	CALAFAT	STR. COBUZ BL. B4 SC. 1 AP. 7
1501	ASOCIAŢIA PENTRU COMBATEREA ABUZURILOR ŞI DISCRIMINĂRII	24049/A/2017	CRAIOVA	CART. CV. NOUĂ, BL.172B, SC.2,AP.8

1502	ASOCIAŢIA PENTRU COMBATEREA CORUPŢIEI, A NEDREPTĂŢILOR SOCIALE ŞI DE APĂRARE A DREPTURILOR OMULUI DIN ROMÂNIA-APCC-ADO ROMÂNIA	7213/A/2008	CRAIOVA	STR.LIBERTĂŢII NR.17
1503	ASOCIAŢIA PENTRU COMPATIBILITATE ELECTROMAGNETICĂ DIN ROMÂNIA	2847/A/1997	CRAIOVA	Craiova, str. Tehnicii, nr. 1 ,judeţul Dolj.
1504	ASOCIAŢIA PENTRU COPII CU CERINŢE EDUCATIVE SPECIALE A.C.C.E.S.	26884/A/2010	CRAIOVA	STR. TEILOR, NR. 156
1505	ASOCIATIA PENTRU COPII DISLEXICI CRAIOVA	27934/A/2019	CRAIOVA	BLD. DACIA, NR. 79, BL. U10, SC. 1, AP. 6
1506	ASOCIAŢIA PENTRU COPII ŞI TINERI " PERFORM "	10576/A/2013	COMUNA MISCHII, SAT URECHEŞTI	STR. AVIATORULUI, NR.16
1507	ASOCIAŢIA PENTRU COPIII CU T.S.A. "LA CĂSUŢA"	2313/A/2021	CRAIOVA	STR. SERG. DIMITRIE RADOVICI, NR. 3, BL.72, SC. 1, AP. 3
1508	ASOCIAŢIA PENTRU CREAŢIE ŞI CULTURĂ CREATIO	25152/A/2018	CRAIOVA,	STR. ANUL 1848, NR. 56
1509	ASOCIAŢIA PENTRU CULTURĂ ŞI ARTĂ CREŞTINĂ	4223/A/2002	CRAIOVA	CALEA UNIRII, NR. 79
1510	ASOCIAŢIA PENTRU CULTURĂ ŞI CIVILIZAŢIE CONSTANTIN BRÂNCOVEANU	4224/A/2002	COM. DĂBULENI	STR. UNIRII, NR. 2
1511	ASOCIAŢIA PENTRU DEZVOLATARE, EXCELENŢĂ ŞI PERFORMANŢĂ TINERILOR - A.D.E.P.T.	22548/A/2016	CRAIOVA	B-DUL NICOLAE TITULESCU, NR. 43, BL.A1, SC.1, AP.10
1512	ASOCIAŢIA PENTRU DEZVOLTARE COMPETITIVĂ A FERMIERILOR	15946/A/2015	COM.BUCOVĂŢ, NR.889	
1513	ASOCIATIA PENTRU DEZVOLTARE COMUNITARA BARCA -FAURARII	22367/A/2015	BARCA	BARCA, STR. MI HAI VITEAZU NR.248
1514	ASOCIAŢIA PENTRU DEZVOLTARE COMUNITARĂ DRĂGOTEŞTI-DEZCORDA	4107/A/2006	COM.DRĂGOTEŞTI,SAT DRĂGOTEŞTI-CĂMINUL CULTURAL	
1515	ASOCIATIA PENTRU DEZVOLTARE COMUNITARA URZICUTA	16049/A/2006	URZICUTA	COM. URZICUTA
1516	ASOCIAŢIA PENTRU DEZVOLTARE DURABILĂ ŞI PARTENERIAT OLTENIA	1320/A/2021	CRAIOVA	STR.FLOREŞTI, NR. 23
1517	ASOCIATIA PENTRU DEZVOLTARE IMPERIUM	27862/A/2018	GIURGIŢA	STR. GARDAREANU GHEORGHE NR.33
1518	ASOCIAŢIA PENTRU DEZVOLTARE PERSONALĂ ŞI PREGĂTIRE PROFESIONALĂ	16366/A/2012	COMUNA BUCOVĂŢ, SAT BUCOVĂŢ	NR. 938
1519	ASOCIATIA PENTRU DEZVOLTARE RURALA CASTRANOVA A.D.R.C.JUDEÞUL DOLJ	3761/A/2006	CASTRANOVA,ªCOALA CU CLASELE 1-8 CALEA APELE VII NR.23,SATUL CASTRANOVA,	
1520	ASOCIAŢIA PENTRU DEZVOLTARE RURALĂ ÎN DOMENIUL TURISMULUI " CETATEA BĂNIEI "	10592/A/2013	COM. BUCOVĂŢ, SAT LEAMNA DE SUS, NR. 234	
1521	ASOCIATIA PENTRU DEZVOLTARE RURALA S-V OLTENIA	29132/A/2019	SEGARCEA	STR. UNIRII NR.99
1522	ASOCIAŢIA PENTRU DEZVOLTARE SOCIO-CULTURALĂ SUD-VEST OLTENIA	18715/A/2015	CRAIOVA	ALEEA TEATRULUI, NR.4
1523	ASOCIAŢIA PENTRU DEZVOLTAREA ECONOMIEI SOCIALE BREASTA	18956/A/2015	COMUNA BREASTA	SAT BREASTA, STR. CONSTANTIN ARGETOIANU, NR.11
1524	ASOCIAŢIA PENTRU DEZVOLTAREA ECONOMIEI SOCIALE IŞALNIŢA	22308/A/2015	IŞALNIŢA	STR. PREOT GRIGORE ŢOLESCU, NR. 22, SALA 6
1525	ASOCIAŢIA PENTRU DEZVOLTAREA ECONOMIEI SOCIALE PISCU VECHI	22441/A/2015	PISCU VECHI	SAT PISCU VECHI STR MIHAI VITEAZU NR. 134
1526	ASOCIAŢIA PENTRU DEZVOLTAREA ECONOMIEI SOCIALE POIANA MARE	22439/A/2015	POIANA MARE SAT TUNARII VECHI	STR.MIHAI VITEAZUL NR. 88
1527	ASOCIAŢIA PENTRU DEZVOLTAREA LOCUITORILOR DIN MEDIUL RURAL – DRUM – ROAD	26623/A/2010	COM. CÂRNA, NR. 451	Craiova, str. Brânduşa, nr. 16, jud. Dolj.
1528	ASOCIAŢIA PENTRU DEZVOLTAREA MEDIULUI DE AFACERI DIN OLTENIA	22179/A/2015	CRAIOVA	STR. BRESTEI, NR. 21, CAMERA 10

1529	ASOCIAŢIA PENTRU DEZVOLTAREA SPORTULUI ÎN MEDIUL RURAL	21452/A/2015	CRAIOVA	B-DUL ŞTIRBEI VODĂ, NR.9, ET.1
1530	ASOCIAŢIA PENTRU DEZVOLTAREA, REFACEREA ŞI AJUTORUL PAROHIEI" PETRU ŞI PAVEL-TRĂISTARU" POIANA MARE	4552/A/2021	POIANA MARE	STR. SALCÂMULUI NR. 5A
1531	ASOCIAŢIA PENTRU DIALOG EDUCAŢIONAL ŞI SOCIAL-ADES	9335/A/2008	CRAIOVA,	STR.BLANDUZIEI,NR.2
1532	ASOCIAŢIA PENTRU EDITAREA ZIARULUI "UNIVERSUL" CRAIOVA	1221/A/1990	CRAIOVA	CART. VALEA ROŞIE, BL. H5, SC. A, AP. 7
1533	ASOCIAŢIA PENTRU EDITAREA ZIARULUI "UNIVERSUL" CRAIOVA	1289/A/1990	CRAIOVA	CART. VALEA ROŞIE, BL. H5, SC. A, AP. 7
1534	ASOCIATIA PENTRU EDUCAȚIA TINERETULUI ȘI ADULȚILOR	15855/A/2012	BAILESTI	STR. VICTORIEI, NR. 86, BL. A3, SC. C, AP. 10
1535	ASOCIAŢIA PENTRU EDUCAŢIE CREATIVĂ ŞI CERCETARE DIRECTĂ (E.C.C.D.)	19123/A/2014	CRAIOVA	STR. INDEPENDENŢEI, NR.10, BL.6, SC.A,AP.7
1536	ASOCIAŢIA PENTRU EDUCAŢIE ŞI FORMARE - ANGHELOS	219/A/2022	CRAIOVA	BLD. NICOLAE TITULESCU, NR. 80, BL.G, SC. 1, ET. 1, AP.4
1537	ASOCIATIA PENTRU EDUCATIE SI INTEGRARE SOCIALA	24672/A/2016	BAILESTI	STR. REVOLUTIEI, NR. 3, BL. 4, SC. 1, ET. 1, AP. 3
1538	ASOCIAŢIA PENTRU EDUCAŢIE SV OLTENIA	18711/A/2015	CRAIOVA	STR. A.I.CUZA, NR. 13
1539	ASOCIAŢIA PENTRU EDUCAŢIE, DIVERSITATE ŞI MULTICULTURALITATE EDM	23499/A/2016	CRAIOVA	STR. A.I.CUZA, NR. 2, BL.CASA ALBĂ, SC. C, ET.1, AP.18
1540	ASOCIAŢIA PENTRU EMANCIPAREA MUNCITORILOR CRAIOVA	762/A/1993	CRAIOVA	
1541	ASOCIAŢIA PENTRU EMANCIPAREA MUNCITORILOR CRAIOVA	897/A/1993	CRAIOVA	
1542	ASOCIAŢIA PENTRU IDENTITATE EUROPEANA ATREIDES	5233/A/2007	CRAIOVA	BRAZDA LUI NOVAC,NR.101,BL.29.SC.2,AP.3
1543	ASOCIAŢIA PENTRU IMPLEMENTAREA ŞI DEZVOLTAREA CULTURII ANTREPRENORIALE	3017/A/2020	CRAIOVA	BVD. OLTENIA, NR. 5, BL. 171 AB, SC. 2, AP. 12
1544	ASOCIAŢIA PENTRU IMPLEMENTEREA VALORILOR EUROPENE ÎN SOCIETATEA ROMANEASCĂ	1549/A/2000	CRAIOVA	STR. GH. BIBESCU, BL. P 5, SC. 1, AP. 3
1545	ASOCIAŢIA PENTRU IMPLEMENTEREA VALORILOR EUROPENE ÎN SOCIETATEA ROMANEASCĂ	1550/A/2000	CRAIOVA	STR. GH. BIBESCU, BL. P 5, SC. 1, AP. 3
1546	ASOCIAŢIA PENTRU IMPLEMENTEREA VALORILOR EUROPENE ÎN SOCIETATEA ROMANEASCĂ	1867/A/2000	CRAIOVA	STR. GH. BIBESCU, BL. P 5, SC. 1, AP. 3
1547	ASOCIAŢIA PENTRU IMPLEMENTEREA VALORILOR EUROPENE ÎN SOCIETATEA ROMANEASCĂ	1868/A/2000	CRAIOVA	STR. GH. BIBESCU, BL. P 5, SC. 1, AP. 3
1548	ASOCIAŢIA PENTRU ÎNGRIJIRI COMUNITARE HELIOS	4247/A/2002	CRAIOVA	CRAIOVA,STR.PĂLTINIŞ NR.1,JUD.DOLJ
1549	ASOCIAŢIA PENTRU INTEGRARE EUROPEANĂ QUIZ	4241/A/2002	CRAIOVA	CARTIER LĂPUŞ-ARGEŞ, BL. 55, AP. 5
1550	ASOCIAŢIA PENTRU INTEGRARE EUROPEANĂ, TINERET ŞI CULTURĂ-"ETIC"	12662/A/2011	CRAIOVA	STR. FLUTURI, NR.45
1551	ASOCIAŢIA PENTRU INTERVENŢIE COGNITIVĂ ŞI COMPORTAMENTALĂ „VISURI ŞI SPERANŢE”	26122/A/2018	CRAIOVA	STRADA PINULUI NR. 11
1552	ASOCIAŢIA PENTRU LICEUL TEOLOGIC ADVENTIST CRAIOVA	24851/A/2016	CRAIOVA	STR. 24 IANUARIE,NR. 2
1553	ASOCIAŢIA PENTRU MEDICINĂ PROF DR. FLORIN BOGDAN	10527/A/2013	CRAIOVA	STR. PETRE CARP, NR.35
1554	ASOCIAŢIA PENTRU MEDIU, IGIENĂ ŞI CERCETĂRI ECOLOGICE	3231/A/2012	CRAIOVA	STR. NICOLAE TITULESCU, NR, 23, BL.H1, SC.A, AP.35
1555	ASOCIAŢIA PENTRU O ROMÂNIE DESCHISĂ (APRD)	16016/A/2006	CRAIOVA	Municipiul Craiova, strada Albişoarei ,nr.2,judeţul Dolj .
1556	ASOCIAŢIA PENTRU PERFORMANŢĂ ÎN ANESTEZIE ŞI TERAPIE INTENSIVĂ	19132/A/2014	CRAIOVA	STR. INDEPENDENŢEI, NR. 11, BL.6G, SC.1, ET.1, AP.7
1557	ASOCIAŢIA PENTRU PERFORMANŢĂ ÎN TENIS-LIVIU POPÎRLAN	26215/A/2017	CRAIOVA	, STR.HORIA, NR.3, BL.A8, SC.1, AP.2

1558	ASOCIAŢIA PENTRU PERSOANE CU DEFICIENŢE AUDITIVE-CRAIOVA-DOLJ	24829/A/2016	CRAIOVA	STR. ROMANIŢELOR,NR. 17
1559	ASOCIAŢIA PENTRU POLITICI PUBLICE ŞI INCLUZIUNE SOCIALĂ	26510/A/2017	DESA	CASTRUL ROMAN NR 80
1560	ASOCIAŢIA PENTRU POLITICI PUBLICE ŞI INCLUZIUNE SOCIALĂ	27396/A/2017	comuna Caraula	str. Craiovei nr. 227
1561	ASOCIAŢIA PENTRU PROFESIONALISM ŞI TRASPARENŢĂ ÎN ADMINISTRAŢIE	4128/A/2006	CRAIOVA	Craiova, str. Obedeanu, nr. 78, cod poştal 200217, jud. Dolj
1562	ASOCIAŢIA PENTRU PROMOVAREA CALITĂŢII SERVICIILOR MEDICAŞLE UVEMED	24652/A/2016	CRAIOVA	B-DUL DACIA, NR. 72, BL.F10, SC.1, AP.2
1563	ASOCIAŢIA PENTRU PROMOVAREA DEMOCRAŢIEI ŞI A DREPTURILOR CETĂŢENEŞTI	10530/A/2013	CRAIOVA	STR. BRAZDA LUI NOVAC, BL.M8,AP.1
1564	ASOCIAŢIA PENTRU PROMOVAREA IDENTITĂŢII EUROPENE A ROMÂNIEI	2958/A/2003	CRAIOVA	STR.BIBESCU(FOST BD.23 AUGUST) NR.86,BL.14a,SC.1,AP.27,JUD. DOLJ
1565	ASOCIAŢIA PENTRU PROMOVAREA OLTENIEI	26119/A/2018	CRAIOVA,	STR. PĂLTINIŞ, NR. 73, BL. K16, SC. 1, AP. 3, JUD. DOLJ
1566	ASOCIAŢIA PENTRU PROMOVAREA PRINCIPIILOR EUROPENE ÎN NOILE STRUCTURI ALE SOCIETĂŢII ROMÂNEŞTI-FILIALA CRAIOVA	4243/A/2002	CRAIOVA	CARTIER LĂPUŞ ARGEŞ, BL. 24, SC.1, AP. 18
1567	ASOCIAŢIA PENTRU PROMOVAREA TINERILOR DIN CRAIOVA (APT-C)	11253/A/2009	CRAIOVA	CRAIOVA, STR. POPOVENI, NR.210
1568	ASOCIAŢIA PENTRU PROMOVAREA TURISMULUI-APTOUR	3742/A/2005	CRAIOVA	STR.BRESTEI NR.21
1569	ASOCIAŢIA PENTRU PROMOVAREA VALORILOR MORALSPIRITUALE ALE CULTURII CELEST CRAIOVA	759/A/1993	CRAIOVA	CARTIER VALEA ROŞIE, BL.J1, SC.1, AP.2
1570	Asociaţia pentru Protecţia Animalelor TROTTO	19124/A/2014	CRAIOVA	STR. ION ŢUCULESCU, NR.18, BL.V9, AP.61
1571	ASOCIAŢIA PENTRU PROTECŢIA ANIMALELOR " DĂ-MI O ŞANSĂ "	8914/A/2009	CRAIOVA	craiova, str, vlad ţepeş , nr. 18, jud. dolj
1572	ASOCIAŢIA PENTRU PROTECŢIA MEDIULUI OLTENIA	91/A/2022	CRAIOVA	STR. ALEEA 1 PĂLTINIŞ NR. 1
1573	ASOCIAŢIA PENTRU PROTECŢIA SPAŢIILOR VERZI ĂI CURĂŢENIE A ORAŞULUI CRAIOVA	1062/A/1994	CRAIOVA	STR. OLTEŢ, NR. 33/35
1574	ASOCIAŢIA PENTRU PROTECŢIA SPAŢIILOR VERZI ĂI CURĂŢENIE A ORAŞULUI CRAIOVA	1228/A/1994	CRAIOVA	STR. OLTEŢ, NR. 33/35
1575	ASOCIAŢIA PENTRU PROTEJAREA MONUMENTELOR DIN OLTENIA PODUL LUI APOLLODOR	1206/A/2001	CRAIOVA	ALEEA NICOLAE IORGA, BL. A38, AP. 17
1576	ASOCIAŢIA PENTRU PROTEJAREA MONUMENTELOR DIN OLTENIA PODUL LUI APOLLODOR	2139/A/2001	CRAIOVA	ALEEA NICOLAE IORGA, BL. A38, AP. 17
1577	ASOCIAŢIA PENTRU PROTEJAREA ŞI AJUTORAREA HANDICAPAŢILOR CARDIACI APERAŢI DIN ROMÂNIA	437/A/1992	CRAIOVA	STR. CALEA BUCUREŞTI, BL.M18A, AP.4
1578	ASOCIAŢIA PENTRU PROTEJAREA ŞI AJUTORAREA HANDICAPAŢILOR CARDIACI APERAŢI DIN ROMÂNIA	612/A/1992	CRAIOVA	STR. CALEA BUCUREŞTI, BL.M18A, AP.4
1579	ASOCIAŢIA PENTRU RECUPERAREA PERSOANELOR DIAGNOSTICATE CU TULBURĂRI DIN SPECTRUL AUTISMULUI-" PRIETENII LUI SEBI "	15871/A/2013	CRAIOVA	B-DUL DACIA, NR.213, BL.63IVA, SC.1, AP.15
1580	ASOCIAŢIA PENTRU REDESCOPERIREA TRADIŢIILOR AUTENTICE (ARTA)	22432/A/2015	CALAFAT	- localitate sediu modificat - schimbat sediul din Calafat str Teilor bl M 26, ap. 5 - adresa modificata- CALAFAT, str . Dunării nr. 9
1581	ASOCIAŢIA PENTRU RESPONSABILITATE SOCIALĂ ŞI DEZVOLTARE COMUNITARĂ - ARDSC	22840/A/2016	SADOVA	
1582	ASOCIAŢIA PENTRU SĂNĂTATE,EDUCAŢIE ŞI FAMILIE-FILIALA OLTENIA	15255/A/2005	CRAIOVA	Craiova, str. Mitropolit Firmilian, nr. 18, jud. Dolj.
1583	ASOCIAŢIA PENTRU SĂNĂTATEA VERGINICĂI	4269/A/2021	CRAIOVA	STR. MIRCEŞTI, NR. 6, BL. O17, SC. 1, AP. 11

1584	ASOCIAŢIA PENTRU SENIORI ŞI PERSOANE CU HANDICAP „SF. ANDREI”	27546/A/2018	CRAIOVA	Craiova, Str. Bihorului, nr.33, jud. Dolj
1585	ASOCIAŢIA PENTRU SOLUŢIONAREA DISPUTELOR PRIN MEDIERE	17120/A/2013	CRAIOVA	STR. A.I. CUZA, NR.22, ET.1
1586	ASOCIAŢIA PENTRU SPITALUL DE PSIHIATRIE POIANA MARE	27784/A/2018	COMUNA POIANA MARE	STRADA GĂRII, NR. 40
1587	ASOCIATIA PENTRU SPITALUL MUNICIPAL PROF. DR. IRINEL POPESCU BAILESTI	22193/A/2015	BAILESTI	STR. VICTORIEI, NR. 24
1588	ASOCIAŢIA PENTRU SPRIJIN ŞI IMPLICARE SOCIALĂ	3229/A/2012	CRAIOVA	STR. PĂLTINIŞ, BL.K 13, PARTER, AP.3
1589	ASOCIAŢIA PENTRU SPRIJINIREA EDUCAŢIEI ÎN INGINERIE	10531/A/2013	CRAIOVA	FACULTATEA DE INGINERIE ELECTRICĂ, B-DUL DECEBAL, NR.107, CORPULD, SALA 121
1590	ASOCIAŢIA PENTRU SPRIJINIREA PACIENŢILOR CU TUBERCULOZĂ MULTIDROG – REZISTENTĂ (ASPTMR) – FILIALA DOLJ	456/A/2020	CRAIOVA	STRADA DOLJULUI NR.25, BLOC G5, SC.1, AP.11
1591	ASOCIAŢIA PENTRU SPRIJINUL PERSOANELOR CU HANDICAP "ELANDRA "	16328/A/2012	CRAIOVA	STR.TOPORASI NR.43, BL. 307 SC. A, AP. 7
1592	ASOCIAŢIA PENTRU SUSTENABILITATEA URBANISMULUI, MEDIU ŞI MOBILITATE URBANĂ SUMMURBAN	591/A/2022	CRAIOVA	STR. BASARABIA, NR. 34, BL. C14, SC. 1, ET. 1 ,AP. 6
1593	ASOCIATIA PENTRU SUSTINEREA LICEULUI TEOLOGIC ADVENTIST	27929/A/2019	CRAIOVA	STR. MITROPOLIT FIRMILIAN, NR. 18
1594	ASOCIAŢIA PENTRU TERAPII ALTERNATIVE SF. GRIGORIE DECAPOLITUL	3011/A/2020	CRAIOVA	STR. CALEA BUCUREŞTI, NR. 66, BL. R1, SC. A, AP. 24
1595	ASOCIAŢIA PENTRU TINERI "T 21"	17054/A/2013	COM. MALU MARE	STR. CARACAL, NR. 256D, SC.4, BL.A, ET.2, AP.6
1596	ASOCIAŢIA PENTRU TINERI STREETS	3220/A/2012	CRAIOVA	STR. PAŞCANI, NR.3, BL.3, AP.216
1597	ASOCIAŢIA PENTRU UN MEDIU ÎNTOTDEAUNA CURAT (AMIC)	12832/A/2010	CRAIOVA	STR. CÂMPIA ISLAZ, NR. 89A(98B),BL.C1, SC.A,AP.4
1598	ASOCIAŢIA PENTRU UROLOGIE CRAIOVA	10559/A/2013	CRAIOVA	STR. GHEORGHE CHIŢU, NR.35
1599	ASOCIAŢIA PERISCOP CRAIOVA	1261/A/1995	CRAIOVA	STR. BRESTEI, NR. 13
1600	ASOCIAŢIA PERISCOP CRAIOVA	1488/A/1995	CRAIOVA	STR. BRESTEI, NR. 13
1601	ASOCIAŢIA PERSOANELOR DEPOSEDATE ABUZIV,FOŞTILOR DEPORTAŢI ŞI REFUGIAŢI DIN ROMÂNIA (APDAFDRR)	8915/A/2009	CRAIOVA	ZORELE,NR.3
1602	ASOCIATIA PESCARILOR COMERCIALI "DESA 2008"	7754/A/2008	DESA	
1603	ASOCIAŢIA PESCARILOR OLTENIA 2014	28543/A/2014	CALAFAT	STR. BATERIA MIRCEA NR. 22
1604	ASOCIAŢIA PESCARILOR SPORTIVI " PEŞTIŞORUL OLTENESC"	9855/A/2009	CRAIOVA	STR. BRESTEI, NR.171
1605	ASOCIAŢIA PESCARILOR SPORTIVI "BIBANUL"-DOLJ	17208/A/2008	Actualizare sediu	Craiova, strada Fraţii Goleşti nr. 109, bloc K28, parter, judeţul Dolj.
1606	ASOCIAŢIA PHOENIX	1246/A/1999	CRAIOVA	BVD. CAROL I, NR. 4, BL. M6, SC. B, AP.22, JUD. DOLJ.
1607	ASOCIATIA PICTEAZA COPILARIA	27054/A/2019	COMUNA PIELEŞTI,	STRADA MAGNOLIA NR. 82, APT. 1
1608	ASOCIAŢIA PINKY DANCE STUDIO	25252/A/2019	MUNICIPIUL CALAFAT	STRADA TEILOR, NR. 159
1609	ASOCIAŢIA PISCICOLA DUNĂRENI	1202/A/1998	COM. GOICEA-SAT DUNĂRENI	
1610	ASOCIAŢIA PLATFORMA EUROPEANĂ PENTRU DEZVOLTAREA TINERETULUI	5121/A/2007	craiova	craiova, str. b-dul dacia, bl.M8, sc.1, ap.7
1611	ASOCIAŢIA PLATFORMEI INDUSTRIALE "CRAIOVA EST"	1467/A/1997	CRAIOVA	CALEA BUCUREŞTI, NR.144
1612	ASOCIAŢIA PLUŞICA	24903/A/2016	CRAIOVA	STR. CALEA BUCUREŞTI, NR. 96,BL.U8, SC.1, AP.9
1613	ASOCIAŢIA POIANA MARE	22434/A/2015	POIANA MARE	STR. 1 DECEMBRIE NR. 15
1614	ASOCIAŢIA POMPIERILOR CIVILI DIN COMUNA DĂBULENI JUDEŢUL DOLJ	765/A/1993	DĂBULENI	
1615	ASOCIAŢIA POMPIERILOR CIVILI DIN COMUNA DĂBULENI JUDEŢUL DOLJ	900/A/1993	DĂBULENI	
1616	ASOCIAŢIA POMPIERILOR CIVILI DIN ORAŞUL FILIAŞI	1061/A/1994	FILIAŞI	B/DUL RACOTEANU, NR. 162
1617	ASOCIAŢIA POMPIERILOR CIVILI DIN ORAŞUL FILIAŞI	1227/A/1994	FILIAŞI	B/DUL RACOTEANU, NR. 162

1618	ASOCIAŢIA POPASUL SPERANŢEI	15869/A/2013	CRAIOVA	B-DUL DACIA, NR. 45, BL.20-22, SC.2, ET. 2, AP.9
1619	ASOCIAŢIA POPULARĂ A CETĂŢENILOR CU DREPT DE VOT	10574/A/2013	CRAIOVA	craiova, str. bujorului, nr. 12, jud. dolj
1620	ASOCIAŢIA POPULARĂ A CETĂŢENILOR ROMÂNI CU DREPT DE VOT	10574/A/2013	CRAIOVA	craiova, str. bujorului, nr. 12, jud. dolj
1621	ASOCIAŢIA PORTALCULTURAL.RO	16117/A/2012	com. cârcea	COM. CÂRCEA, STR. MACULUI, NR. 20A, JUD. DOLJ
1622	ASOCIAŢIA PRACTICIENILOR DE REIKI ŞI TERAPII COMPLEMENTERE-CRAIOVA	18958/A/2015	CRAIOVA	DTR. DEZROBIRII, NR.21
1623	ASOCIAŢIA PREAJBA NOUĂ	27542/A/2018	LOCALITATEA MALU MARE, SAT PREAJBA	STR. ALEEA V PINULUI, NR. 9
1624	ASOCIAŢIA PREDESCU ANDREI CRISTIAN	16566/A/2014	CRAIOVA	STR. NICOLAE COCULESCU, NR.3, BL.77B1, SC.1, AP.17
1625	ASOCIAŢIA PRESTATORILOR DE SERVICII PROFESIONALE DIN JUDETUL DOLJ-PROFESIONAL ASERV DOLJ	3745/A/2005	CRAIOVA	STR.BRESTEI,NR.21
1626	ASOCIAŢIA PRIETENII CRAIOVEI	4231/A/2002	CRAIOVA	CALEA BUCUREŞTI, BL. C7, SC.3, AP. 14
1627	ASOCIAŢIA PRIETENII LUI MĂDĂLIN	314/A/2021	COMUNA MALU MARE, SAT PREAJBA	ALE.5 FICUSULUI, NR. 18
1628	ASOCIAŢIA PRIETENII LUI TOM	2989/A/2020	COMUNA BUCOVĂŢ, SAT LEAMNA DE JOS	NR. 514
1629	ASOCIAŢIA PRIMARILOR "DUNĂREA"	9867/A/2009	BECHET, STR. A.I. CUZA, NR.100	
1630	ASOCIAŢIA PRIMĂVARA VIEŢII	19213/A/2014	CRAIOVA	STR. FLORILOR,NR.10, BL.5, SC.1, AP.10
1631	ASOCIAŢIA PRO ALTERNATIVE	14810/A/2011	CRAIOVA	CALEA BUCUREŞTI, BL.R3, SC.2, AP.27
1632	ASOCIAŢIA PRO CINEGETICA	10560/A/2009	CÂRCEA,ZONA AEROPORT,DN 65,PAVILIONA ADMINISTRATIV,ETAJ 1	
1633	ASOCIAŢIA PRO CIVICA OLTENIA	15774/A/2010	CRAIOVA	B-DUL DACIA, BL.14-16, SC.2, ET.3, AP.13
1634	ASOCIATIA PRO CIVILIZATIA	2790/A/2005	CRAIOVA	STR. SPANIE BL O7
1635	ASOCIAŢIA PRO CRAIOVA	10518/A/2013	CRAIOVA	B-DUL ŞTIRBEI VODĂ, NR.81A
1636	ASOCIAŢIA PRO CRAIOVA	8991/A/2012	CRAIOVA	STR. DR. ION AUGUSTIN, NR.26, BL.S 11, SC.1, AP.13
1637	ASOCIAŢIA PRO DIACONISSA	16050/A/2014	CRAIOVA	ALEEA 1 MARIA ROSETTI, NR.320
1638	ASOCIAŢIA PRO DOMUS	537/A/1991	CRAIOVA	STR. A.I.CUZA, NR.13
1639	ASOCIAŢIA PRO DOMUS	613/A/1991	CRAIOVA	STR. A.I.CUZA, NR.13
1640	ASOCIAŢIA PRO IT & HEALTH MANAGEMENT	27389/A/2017	CRAIOVA	STR. DOLJULUI, NR. 39, BL.A6, SC.1, AP.4
1641	ASOCIAŢIA PRO LOGOS	28560/A/2014	CRAIOVA	STR. MITROPOLIT FIRMILIAN ,NR. 18
1642	ASOCIAŢIA PRO OLTENIA	1863/A/1996	CRAIOVA	CRAIOVIŢA NOUĂ, BL. 155C, SC.1, AP.9
1643	ASOCIAŢIA PRO OLTENIA	2115/A/1996	CRAIOVA	CRAIOVIŢA NOUĂ, BL. 155C, SC.1, AP.9
1644	ASOCIAŢIA PRO TURISM HERCULANE	16039/A/2014	CRAIOVA	STR. CASTANILOR, BL.5A, SC.1, AP.5
1645	ASOCIAŢIA PRO VITA FILIALA DOLJ	1512/A/2000	CRAIOVA	STR. D. GEROTA, BL. D 5, SC. 1, AP. 6
1646	ASOCIAŢIA PRO VITA FILIALA DOLJ	1513/A/2000	CRAIOVA	STR. D. GEROTA, BL. D 5, SC. 1, AP. 6
1647	ASOCIAŢIA PRO VITA FILIALA DOLJ	1830/A/2000	CRAIOVA	STR. D. GEROTA, BL. D 5, SC. 1, AP. 6
1648	ASOCIAŢIA PRO VITA FILIALA DOLJ	1831/A/2000	CRAIOVA	STR. D. GEROTA, BL. D 5, SC. 1, AP. 6
1649	ASOCIAŢIA PROCULTURA-ŞTIINŢA PENTRU TOŢI	10568/A/2013	CRAIOVA	VASILE ALECSANDRI, NR.80A
1650	ASOCIAŢIA PRODUCĂTORILOR DE CEREALE ŞI PLANTE TEHNICE DIN JUDEŢUL DOLJ	7241/A/2008	CRAIOVA	STR.BIBESCU,NR.3
1651	ASOCIAŢIA PRODUCĂTORILOR DE PRODUSE TRADIŢIONALE OLTENIA	26977/A/2018	DĂBULENI	STR. DUNĂRII, NR. 46 (T142 P46)
1652	ASOCIAŢIA PRODUCĂTORILOR DE SOFTWARE OLTENIA-OLTSOFT	3751/A/2005	CRAIOVA	STR.BRESTEI NR.21
1653	ASOCIAŢIA PRODUCĂTORILOR DIN INDUSTRIA CONFECŢIILOR-TEXTILELOR ŞI A CREATORILOR DE MODĂ-MODATEX DOLJ	3749/A/2005	CRAIOVA	STR.BRESTEI NR.21

1654	ASOCIAŢIA PRODUCĂTORILOR DOLJENI DE ÎNCĂLŢĂMINTE ŞI ARTICOLE DE MAROCHINĂRIE-ASINART DOLJ	3740/A/2005	CRAIOVA	STR.BRESTEI NR.21
1655	ASOCIAŢIA PRODUCĂTORILOR ŞI CONSTRUCTORILOR DE MAŞINI DOLJ-PRODMAS	3746/A/2005	CRAIOVA	BRESTEI,NR.21
1656	ASOCIAŢIA PRO-EDUCAŢIA GB	21891/A/2015	CRAIOVA	STR. GENERAL NICOLAE MĂGEREANU, NR. 9, BL.H 1, SC.B, AP.6
1657	ASOCIAŢIA PROENERGY CLUSTER	22534/A/2016	CRAIOVA	SĂVINEŞTI, NR. 3
1658	ASOCIAŢIA PROFESIONALĂ A AGENŢILOR DE PAZĂ ŞI ORDINE CRAIOVA	16278/A/2005	CRAIOVA	Craiova, strada Maramureş, nr.20, bl.21-40, sc.1, ap.4, judeţul Dolj
1659	ASOCIAŢIA PROFESIONALĂ A PRESTATORILOR DE SERVICII DIN SILVICULTURĂ-ROMÂNIA(A.P.P.S.S.-RO)	7247/A/2008	CRAIOVA	STR.C-TIN BRÂNCOVEANU,BL.201 S1,SC.1,AP.8
1660	ASOCIAŢIA PROFESIONALĂ COLEGIUL CONSILIERILOR JURIDICI DOLJ	3427/A/2004	CRAIOVA	CRAIOVA, STR. ION MAIORESCU, NR.4, ET.6, JUD. DOLJ
1661	ASOCIAŢIA PROFESIONALĂ DE DRUMURI ŞI PODURI FILIALA OLTENIA	1541/A/2000	CRAIOVA	STR. N. TITULESCU, NR. 171 A
1662	ASOCIAŢIA PROFESIONALĂ DE DRUMURI ŞI PODURI FILIALA OLTENIA	1542/A/2000	CRAIOVA	STR. N. TITULESCU, NR. 171 A
1663	ASOCIAŢIA PROFESIONALĂ DE DRUMURI ŞI PODURI FILIALA OLTENIA	1859/A/2000	CRAIOVA	STR. N. TITULESCU, NR. 171 A
1664	ASOCIAŢIA PROFESIONALĂ DE DRUMURI ŞI PODURI FILIALA OLTENIA	1860/A/2000	CRAIOVA	STR. N. TITULESCU, NR. 171 A
1665	ASOCIAŢIA PROFESIONALĂ DE MEDIERE PRO PACT	15941/A/2015	CRAIOVA	STR. ŞOIMULUI, NR.6
1666	ASOCIAŢIA PROFESIONALĂ PENTRU EDUCAŢIE CONTINUĂ	16044/A/2014	CRAIOVA	STR. HORIA, NR.8, BL.E2, SC.3, AP.11
1667	ASOCIAŢIA PROFESIONALĂ PRODERMA	92/A/2022	CRAIOVA	BULEVARDUL CAROL I, NR. 99
1668	ASOCIAŢIA PROFESIONALĂ SOCIOLOGIA MILITANS	12817/A/2010	CRAIOVA	CRAIOVA, ALEEA 1 DEPOULUI, NR.39, JUD. DOLJ
1669	ASOCIATIA PROFESIONALA VITIVINICOLA DEALURILE OLTENIEI	29053/A/2013	SEGARCEA	STR.REPUBLICII NR.155, SUPRAFAŢA 12,5 MP
1670	ASOCIAŢIA PROFESORII FĂRĂ FRONTIERĂ DIN CRAIOVA	750/A/1993	CRAIOVA	STR. A.I.CUZA, NR. 13
1671	ASOCIAŢIA PROFESORII FĂRĂ FRONTIERĂ DIN CRAIOVA	887/A/1993	CRAIOVA	STR. A.I.CUZA, NR. 13
1672	ASOCIAŢIA PROFESORILOR DE DISCIPLINE SOCIO-UMANE DIN DOLJ	1954/A/2021	PODARI	STR. VÎLCU, NR. 19, CAMERA NR. 1
1673	ASOCIAŢIA PROFESORILOR DE LIMBĂ ENGLEZĂ DIN MUNICIPIUL CRAIOVA	432/A/1992	CRAIOVA	ŞCOALA NR. 29
1674	ASOCIAŢIA PROFESORILOR DE LIMBĂ ENGLEZĂ DIN MUNICIPIUL CRAIOVA	607/A/1992	CRAIOVA	ŞCOALA NR. 29
1675	ASOCIAŢIA PROFESORILOR DE LIMBA ENGLEZĂ DIN OLTENIA	27541/A/2018	CRAIOVA	STR. PĂLTINIŞ, NR. 33A, CAMERA 1 PARTEA DREAPTA
1676	ASOCIAŢIA PROFESORILOR ŞI PARINTILOR ,,GHEORGHE BIBESCU 36”	25892/A/2019	CRAIOVA	STR. MUNTENIEI, NR. 22G
1677	ASOCIAŢIA PROGRAMUL ACŢIUNILOR SALARIAŢILOR DIN SC AGROMEC LIVEZI SA	1859/A/1996	LIVEZI*COM. PODARI	
1678	ASOCIATIA PROIECT PENTRU O LUME A OAMENILOR MAI BUNI	51/A/2001	CALAFAT	STR. 22 DECEMBRIE, NR. 13
1679	ASOCIAŢIA PROIECTUL SPERANŢA-PODARI, ROMÂNIA	4240/A/2002	COM. PODARI	STR. POIENI, NR. 22
1680	ASOCIAŢIA PROMEDICA RADIATA	1164/A/2001	CRAIOVA	BRAZDA LUI NOVAC,STR. LĂMÎIŢEI,BL. K 9,SC. 1,AP. 5
1681	ASOCIAŢIA PROMINA CRAIOVA	26121/A/2018	CRAIOVA,	STR. ÎMPĂRATUL TRAIAN, NR. 202, BL. K 9, SC. 1, AP. 2,
1682	ASOCIAŢIA PRO-PERFORMANŢA	15867/A/2013	CRAIOVA	STR. ARISTIZZA ROMANESCU,NR,.1, BL.A1, AP.5
1683	ASOCIATIA PROPRIETARILOR DE "PADURE LIVADA CIUPERCENII NOI" JUDETUL DOLJ	293/A/2013	CIUPERCENII NOI	
1684	ASOCIAŢIA PROPRIETARILOR DE PĂDURE APELE VII	10585/A/2013	COM. APELE VII, SAT APELE VII	STR. PRINCIPALĂ, NR.71A
1685	ASOCIAŢIA PROPRIETARILOR DE PĂDURE PRIVATĂ CELARU-DOLJ	15769/A/2008	COM.CELARU	STR.PRINCIPALĂ NR.532
1686	ASOCIAŢIA PROPRIETARILOR DE PĂDURE PRIVATĂ CIUPERCENII VECHI DOLJ	22429/A/2015	SEACA DE CÂMP	STR. TEILOR NR. 33

1687	ASOCIAŢIA PROPRIETARILOR DE PĂDURE PRIVATĂ DANEŢI	9854/A/2009	DANEŢI	STR. PRINCIPALĂ, ANEXA PRIMĂRIEI
1688	ASOCIAŢIA PROPRIETARILOR DE TEREN -DESA	28547/A/2014	DESA	STR. ALEXANDRU VLAHUŢĂ NR. 104
1689	ASOCIATIA PROPRIETARILOR PRIVATI PENTRU ÎMPĂDURIREA TERENURILOR NEPRODUCTIVE MÎRSANI	4052/A/2006	COM.MÎRSANI,STR.PRINCIPALÃ,NR.1431	
1690	ASOCIAŢIA PROPRITARILOR DIN CENTRUL VECHI CRAIOVA	20887/A/2015	CRAIOVA	STR. FRAŢII BUZEŞTI, NR.1
1691	ASOCIAŢIA PROTECT DMD	3568/A/2022	COMUNA CÂRCEA, SAT CÂRCEA	ALE.FEROVIARULUI, NR. 6
1692	ASOCIAŢIA PROTEKTOR	1192/A/2001	CRAIOVA	CV. NOUĂ, BLOC 175E,SC. 1,AP. 6
1693	ASOCIAŢIA PROTEKTOR	2123/A/2001	CRAIOVA	CV. NOUĂ, BLOC 175E,SC. 1,AP. 6
1694	ASOCIAŢIA PROTGUARD CRAIOVA	424/A/1992	CRAIOVA	CV. NOUĂ, BL.48 B, SC. 1, AP. 9
1695	ASOCIAŢIA PROTGUARD CRAIOVA	599/A/1992	CRAIOVA	CV. NOUĂ, BL.48 B, SC. 1, AP. 9
1696	ASOCIAŢIA PSIHOTERAPIE ŞI DEZVOLTARE PRIN ACŢIUNE	14820/A/2011	CRAIOVA	STR. VICTOR GOMOIU, NR.17, BL.S23, AP.8
1697	ASOCIAŢIA PUBLICISTICĂ CUVÂNTUL LIBERTĂŢII	24983/A/2017	CRAIOVA	STR. EUGENIU CARADA, NR. 16
1698	ASOCIAŢIA PUTEREA PERFECTULUI SIMPLU	24047/A/2017	CRAIOVA	Craiova, str. Calea Bucuresti, nr. 49, bl. 29 A, et. 1, jud. Dolj
1699	ASOCIAŢIA QUANTUM ERA	12818/A/2010	COM. LEU, NR.1163	
1700	ASOCIATIA QUANTUM TRUST	24673/A/2016	BAILESTI	STR. PANDURI, NR. 29
1701	ASOCIAŢIA RACE2TOP	29067/A/2019	CRAIOVA	STRADA PORUMBULUI NR.16
1702	ASOCIAŢIA RAISA-ARIPI SPRE NORMALITATE	29065/A/2019	CRAIOVA	STRADA ELENA FARAGO, NR. 4B, SC. 1, AP. 25
1703	ASOCIAŢIA REBUSIŞTILOR OLTENI TRADEM CRAIOVA	744/A/1993	CRAIOVA	STR. BRESTEI, NR. 1
1704	ASOCIAŢIA REBUSIŞTILOR OLTENI TRADEM CRAIOVA	880/A/1993	CRAIOVA	STR. BRESTEI, NR. 1
1705	ASOCIAŢIA RECONNECT	10544/A/2013	COMUNA LEU, NR.1163	
1706	ASOCIAŢIA RECONS CRAIOVA	1809/A/1996	CRAIOVA	STR. FRAŢII BUZEŞTI , NR. 33
1707	ASOCIAŢIA RECONS CRAIOVA	2062/A/1996	CRAIOVA	STR. FRAŢII BUZEŞTI , NR. 33
1708	ASOCIAŢIA RED PENGUIN - PINGUINUL ROŞU	1889/A/2020	CRAIOVA,	STR. HENRI COANDĂ, NR. 13
1709	ASOCIAŢIA REGELE MIHAI- FILIALA DOLJ	1457/A/1997	CRAIOVA	STR. OLTEŢ, BL. IJK
1710	ASOCIAŢIA REGIONALĂ ANTISIDA OLTENIA	1525/A/2000	CRAIOVA	STR. CALEA BUCUREŞTI, BL. M 15 C, AP. 22
1711	ASOCIAŢIA REGIONALĂ ANTISIDA OLTENIA	1526/A/2000	CRAIOVA	STR. CALEA BUCUREŞTI, BL. M 15 C, AP. 22
1712	ASOCIAŢIA REGIONALĂ ANTISIDA OLTENIA	1843/A/2000	CRAIOVA	STR. CALEA BUCUREŞTI, BL. M 15 C, AP. 22
1713	ASOCIAŢIA REGIONALĂ ANTISIDA OLTENIA	1844/A/2000	CRAIOVA	STR. CALEA BUCUREŞTI, BL. M 15 C, AP. 22
1714	ASOCIAŢIA REGIONALĂ DE CONSULTANŢĂ OLTENIA	10553/A/2013	CRAIOVA	Craiova, str. răşinari, nr.68, jud. dolj
1715	ASOCIATIA REGIONALA PENTRU INVATAMANT SI STIINTA SUD	26979/A/2018	CRAIOVA	STR. ION MAIORESCU NR. 4, UNITATEA NR. D 18
1716	ASOCIAŢIA REGIONALĂ ŞANSA VIITORULUI	10535/A/2013	CRAIOVA	STR. HENRI COANDĂ, NR.34
1717	ASOCIAŢIA RE-INVENTEAZĂ-TE	16048/A/2013	CRAIOVA	STR. ALEXANDRU MACEDONSKI, NR.55
1718	ASOCIAŢIA RELIGIOASĂ EVANGHELICĂ LIBERĂ DIN ROMÂNIA	540/A/1991	CRAIOVA	STR. VIDRA NR.7A,JUD. DOLJ-CRAIOVA
1719	ASOCIAŢIA RELIGIOASĂ EVANGHELICĂ LIBERĂ DIN ROMÂNIA	616/A/1991	CRAIOVA	B-DUL DECEBAL, BL. H7, SC.1, AP. 16
1720	ASOCIAŢIA RELIGIOASĂ"HARUL A ROMILOR DIN OLTENIA"	919/A/2021	CRAIOVA	NANTERRE, NR. 63
1721	ASOCIATIA RESEARCH CENTER FOR ADVANCED INFORMATION TECHNOLOGY	28613/A/2019	CRAIOVA	STR. CONSTANTIN POPESCU, NR 10, BL. 48, AP. 7.
1722	ASOCIAŢIA RESPIRA, REUSIM IMPREUNA!	26114/A/2018	CRAIOVA	, STR. EMIL GÎRLEANU, NR. 9, BL. 57B, SC. 1, AP. 17
1723	ASOCIATIA RESURSE PENTRU DEZVOLTARE	2795/A/2005	CRAIOVA	FRATII GOLESTI NR 92
1724	ASOCIAŢIA ROBUC SA BUCOVĂŢ	1295/A/1995	COM. BUCOVĂŢ	
1725	ASOCIAŢIA ROBUC SA BUCOVĂŢ	1523/A/1995	COM. BUCOVĂŢ	
1726	ASOCIATIA ROD & MIT	28392/A/2019	PIELEŞTI	ALEEA I MAGNOLIA, BL. 5, AP. 11, ET. 2, CARTIER MAGNOLIA

1727	ASOCIAŢIA ROFAMI	4249/A/2002	CRAIOVA	CALEA BUCUREŞTI, BL. A8C, SC.7, AP. 15
1728	ASOCIAŢIA ROMA ZAMFIR	26506/A/2017	CALAFAT	STR. NICOLAE BĂLCESCU, NR 75
1729	ASOCIAŢIA ROMÂNĂ A FABRICANŢILOR DE SEMNE LUMINOASE	9863/A/2009	CRAIOVA	STR. CALEA UNIRII,NR.186,BL.35,SC.B, AP.3
1730	ASOCIAŢIA ROMÂNĂ A TINERILOR CU INIŢIATIVĂ	5209/A/2002	CRAIOVA	craiova, str. gheorghe bibescu, nr. 44, jud. dolj
1731	ASOCIAŢIA ROMÂNĂ DE CULTURĂ ŞI SPORT PENTRU TINERET TRANSFORUM	1167/A/2001	CRAIOVA	STR. DEZROBIRII,BL. H4.SC. A,AP. 7
1732	ASOCIAŢIA ROMÂNĂ DE CULTURĂ ŞI SPORT PENTRU TINERET TRANSFORUM	2099/A/2001	CRAIOVA	STR. DEZROBIRII,BL. H4.SC. A,AP. 7
1733	ASOCIAŢIA ROMANĂ DE EDUCAŢIE ÎN DIABET	2088/A/2001	CRAIOVA]	STR. ROMUL, BL. 25, SC. 2, AP. 18
1734	ASOCIAŢIA ROMANĂ DE EDUCAŢIE ÎN DIABET (ARED)	1159/A/2001	CRAIOVA	Cluj-Napoca, str.Agricultorilor, nr.12
1735	ASOCIAŢIA ROMANĂ DE ENERGII ŞI MEDIU	1160/A/2001	CRAIOVA	STR. FRAŢII BUZEŞTI , NR. 6
1736	ASOCIAŢIA ROMANĂ DE ENERGII ŞI MEDIU	2089/A/2001	CRAIOVA	STR. FRAŢII BUZEŞTI , NR. 6
1737	ASOCIAŢIA ROMANĂ DE LUPTĂ ÎMPOTRIVA DROGURILOR FILIALA DOLJ	1825/A/1996	CRAIOVA	STR. A. I. CUZA, NR. 9
1738	ASOCIAŢIA ROMANĂ DE LUPTĂ ÎMPOTRIVA DROGURILOR FILIALA DOLJ	1826/A/1996	CRAIOVA	STR. A. I. CUZA, NR. 9
1739	ASOCIAŢIA ROMANĂ DE LUPTĂ ÎMPOTRIVA DROGURILOR FILIALA DOLJ	2078/A/1996	CRAIOVA	STR. A. I. CUZA, NR. 9
1740	ASOCIAŢIA ROMANĂ DE MARCHETING " AROMAR " FILIALA DOLJ	1219/A/1990	CRAIOVA	STR. SĂVINEŞTI, NR. 4
1741	ASOCIAŢIA ROMÂNĂ DE PSIHOFARMACOLOGIE CRAIOVA	1814/A/2000	CRAIOVA	STR. CALEA DUNĂRII, NR. 35
1742	Asociaţia Română de Psihoterapie Integrativă	4105/A/2006	ÎNFIINŢARE PUNCT DE LUCRU	PUNCT DE LUCRU: BUCUREŞTI STR. ZIARIST JEAN LOUIS CALDERON, NR.59, ET.5, AP.16, SECTOR 2
1743	ASOCIAŢIA ROMANĂ PENTRU COMBATEREA FUMATULUI	1204/A/1990	CRAIOVA	STR. PIAŢA UNIRII, BL. L, SC. B, AP. 8
1744	ASOCIAŢIA ROMANĂ PENTRU COMBATEREA FUMATULUI	1262/A/1990	CRAIOVA	STR. PIAŢA UNIRII, BL. L, SC. B, AP. 8
1745	ASOCIATIA ROMANA PENTRU DEZVOLTAREA EDUCATIEI IN SANATATE - ARDES	3711/A/2006	Craiova	Cartier Valea Roşie, str. Aurel Vlaicu, nr. 18, bl.141, sc.1, ap.2, judeţ Dolj
1746	ASOCIATIA ROMANA PENTRU DEZVOLTAREA EDUCATIEI IN SANATATE - ARDES	3711/A/2006	CRAIOVA	CARTIER VALEA ROSIE, STR. AUREL VLAICU, NR.18, BL. 141, SC.1, AP. 2
1747	ASOCIAŢIA ROMÂNĂ PENTRU INDUSTRIE ELECTRONICA ŞI SOFTWARE ARIES FILIALA OLTENIA	3678/A/2004	CRAIOVA	CRAIOVA, STR. ŞTEFAN CEL MARE NR.12 DOLJ
1748	ASOCIAŢIA ROMANĂ PENTRU LIBERTATE ŞI DEZVOLTARE FILIALA DOLJ	1488/A/2000	CRAIOVA	STR. MIRCEA VODĂ, NR. 1
1749	ASOCIAŢIA ROMANĂ PENTRU LIBERTATE ŞI DEZVOLTARE FILIALA DOLJ	1489/A/2000	CRAIOVA	STR. MIRCEA VODĂ, NR. 1
1750	ASOCIAŢIA ROMANĂ PENTRU LIBERTATE ŞI DEZVOLTARE FILIALA DOLJ	1813/A/2000	CRAIOVA	STR. MIRCEA VODĂ, NR. 1
1751	ASOCIAŢIA ROMÂNĂ PENTRU PROPAGANDA ŞI ISTORIA AERONAUTICII-FILIALA CRAIOVA	10551/A/2013	CRAIOVA	str. Calea Bucureşti, nr. 323A- Muzeul "Oltenia Aeronautică"
1752	ASOCIAŢIA ROMÂNĂ PENTRU TRANSFER TEHNOLOGIC ŞI INOVARE-AROTT	3775/A/2006	CRAIOVA	ªTEFAN CEL MARE ,NR.12
1753	ASOCIAŢIA ROMANO- EURO-DROM	1555/A/2000	CRAIOVA	CART. CV. NOUĂ, BL. 200 E 3, SC. 1, AP. 7
1754	ASOCIAŢIA ROMANO- EURO-DROM	1556/A/2000	CRAIOVA	CART. CV. NOUĂ, BL. 200 E 3, SC. 1, AP. 7
1755	ASOCIAŢIA ROMANO- EURO-DROM	1873/A/2000	CRAIOVA	CART. CV. NOUĂ, BL. 200 E 3, SC. 1, AP. 7
1756	ASOCIAŢIA ROMANO- EURO-DROM	1874/A/2000	CRAIOVA	CART. CV. NOUĂ, BL. 200 E 3, SC. 1, AP. 7
1757	ASOCIAŢIA ROMARTIS	2114/A/2001	CRAIOVA	STR.GEORGE ENESCU, BL. D11, SC.1,AP.4
1758	ASOCIAŢIA ROMIL-FILIALA CRAIOVA	22330/A/2015	CRAIOVA	STR. NANTERRE, BL.C8, SC.3, AP.1
1759	ASOCIAŢIA ROMÎNĂ DE CONSULTANŢĂ, ASISTENŢĂ ŞI TRADING	4235/A/2002	CRAIOAVA	STR. ROMUL, BL. T3, SC. B-C
1760	ASOCIAŢIA ROMÎNĂ DE MARKETING DOLJ "AROMAR"	1287/A/1990	CRAIOVA	STR. EUGENIU CARADA, NR.6
1761	ASOCIAŢIA ROSSLYN CRAIOVA	1131/A/2021	CRAIOVA	STR. AUREL VLAICU,NR. 16, BL.142, SC.1, ET.2, AP. 6

1762	ASOCIAŢIA ROSTEMA HELP	26204/A/2017	CRAIOVA	localitatea Călăraşi, str. Nufărului nr. 4, bl. E7 (7), sc. C, et. 4, ap. 18, jud. Călăraşi.
1763	ASOCIAŢIA RO-TALENT FILIALA CRAIOVA	4262/A/2002	CRAIOVA	CARTIER BRAZDA LUI NOVAC, BL. I7, SC.2, AP. 14
1764	ASOCIAŢIA ROTARACT CLUB CRAIOVA	2121/A/2001	CRAIOVA	STR. LYON, BL.G32, SC.2, AP.8
1765	ASOCIAŢIA ROTARACT PROBITAS CRAIOVA	25226/A/2019	CRAIOVA	STR. DEZROBIRII, NR. 1D
1766	ASOCIAŢIA ROZA AURIE	4465/A/2021	CÂRCEA	STR. AL.2 SILOZ, NR. 5
1767	ASOCIAŢIA RUGĂCIUNE ŞI AJUTOR PENTRU LUME	24050/A/2017	schimbarea sediului asociaţiei	din locaţia Craiova STRADA HENRI COANDĂ, NR. 24, Jud dolj in locaţia din comuna Ghercești, sat Ungureni, strada Luncşoru nr. 27, judeţul Dolj
1768	ASOCIATIA RUGUL APRINS OLTENIA	24847/A/2016	GIURGITA	STR. COL.POPESCU BUCSANI NR.28, FOST TARLAUA 8, PARCELELE 28 ŞI 28/1
1769	ASOCIAŢIA RUN4YOU CRAIOVA	24115/A/2017	COM ŞIMNICU DE SUS,	ALEEA 1 COCORULUI, NR. 7
1770	ASOCIATIA SAH CLUB CETATEA BANILOR CARIOVA	3790/A/2006	CRAIOVA	STR.LUDOVIC MRAZEC NR.10,BL.M18,SC.1,AP.3
1771	ASOCIAŢIA SALARIAŢIILOR AGROMEC BRATOVOIEŞTI	1793/A/1996	COMUNA BRATOVOIEŞTI	
1772	ASOCIAŢIA SALARIAŢIILOR AGROMEC BREASTA	1874/A/1996	COMUNA BREASTA	
1773	ASOCIAŢIA SALARIAŢIILOR AGROMEC BREASTA	2126/A/1996	COMUNA BREASTA	
1774	ASOCIAŢIA SALARIAŢIILOR AGROMEC CATANE	1875/A/1996	COMUNA CATANE	
1775	ASOCIAŢIA SALARIAŢIILOR AGROMEC CATANE	2127/A/1996	COMUNA CATANE	
1776	ASOCIAŢIA SALARIAŢIILOR AS AGROSERVICE SA CALAFAT	1806/A/1996	CALAFAT	BD. CENTURĂ , NR. 1
1777	ASOCIAŢIA SALARIAŢIILOR AS AGROSERVICE SA CALAFAT	2060/A/1996	CALAFAT	BD. CENTURĂ , NR. 1
1778	ASOCIAŢIA SALARIAŢIILOR COMCEREAL DOLJ	1792/A/1996	CRAIOVA	STR. BIBESCU, NR. 3
1779	ASOCIAŢIA SALARIAŢIILOR COMCEREAL DOLJ	2045/A/1996	CRAIOVA	STR. BIBESCU, NR. 3
1780	ASOCIAŢIA SALARIAŢIILOR DIN AGROMEC DUNĂRENI	1797/A/1996	COM. GOICEA , SAT DUNĂRENI	
1781	ASOCIAŢIA SALARIAŢIILOR DIN AGROMEC DUNĂRENI	2051/A/1996	COM. GOICEA , SAT DUNĂRENI	
1782	ASOCIAŢIA SALARIAŢIILOR DIN AGROMEC PODARI	1802/A/1996	COMUNA PODARI	
1783	ASOCIAŢIA SALARIAŢIILOR DIN AGROMEC PODARI	2056/A/1996	COMUNA PODARI	
1784	ASOCIAŢIA SALARIAŢIILOR DIN SC AGROMEC BISTREŢ	1800/A/1996	COMUNA BISTREŢ	
1785	ASOCIAŢIA SALARIAŢIILOR DIN SC AGROMEC BISTREŢ	2054/A/1996	COMUNA BISTREŢ	
1786	ASOCIAŢIA SALARIAŢIILOR GRUP INSTALAŢII SA CRAIOVA	1273/A/1995	CRAIOVA	STR. CALEA BUCUREŞTI , NR. 191
1787	ASOCIAŢIA SALARIAŢIILOR GRUP INSTALAŢII SA CRAIOVA	1503/A/1995	CRAIOVA	STR. CALEA BUCUREŞTI , NR. 191
1788	ASOCIAŢIA SALARIAŢIILOR IPSA POIANA MARE	1879/A/1996	COMUNA POIANA MARE	
1789	ASOCIAŢIA SALARIAŢIILOR IPSA POIANA MARE	2131/A/1996	COMUNA POIANA MARE	
1790	ASOCIAŢIA SALARIAŢIILOR RAMURA SĂLCUŢA	1877/A/1996	COMUNA SĂLCUŢA	
1791	ASOCIAŢIA SALARIAŢIILOR RAMURA SĂLCUŢA	2129/A/1996	COMUNA SĂLCUŢA	
1792	ASOCIAŢIA SALARIAŢIILOR REPREMEC BĂILEŞTI	1799/A/1996	BĂILEŞTI, STR. VICTORIEI, NR. 49	
1793	ASOCIAŢIA SALARIAŢIILOR REPREMEC BĂILEŞTI	2053/A/1996	BĂILEŞTI, STR. VICTORIEI, NR. 49	
1794	ASOCIAŢIA SALARIAŢIILOR SC AGROMEC SA SMÎRDAN	1804/A/1996	COM. CIUPERCENII NOI, SAT SMÎRDAN	

1795	ASOCIAŢIA SALARIAŢIILOR SC AGROMEC SA SMÎRDAN	2058/A/1996	COM. CIUPERCENII NOI, SAT SMÎRDAN	
1796	ASOCIAŢIA SALARIAŢIILOR SC ERPIA SA CRAIOVA	1788/A/1996	CRAIOVA	STR. SIRETULUI , NR. 37
1797	ASOCIAŢIA SALARIAŢIILOR SC ERPIA SA CRAIOVA	2041/A/1996	CRAIOVA	STR. SIRETULUI , NR. 37
1798	ASOCIAŢIA SALARIAŢIILOR SC IMR CÎMPENI SA	1813/A/1996	COMUNA PIELEŞTI, SAT CÎMPENI	
1799	ASOCIAŢIA SALARIAŢIILOR SC IMR CÎMPENI SA	2066/A/1996	COMUNA PIELEŞTI, SAT CÎMPENI	
1800	ASOCIAŢIA SALARIAŢILOR " AVIAINVEST"	1244/A/1999	CRAIOVA	STR. AEROPORTULUI, NR. 1
1801	ASOCIAŢIA SALARIAŢILOR " GLORIA " P.A.S.	1812/A/1996	COMUNA SĂLCUŢA	
1802	ASOCIAŢIA SALARIAŢILOR " GLORIA " P.A.S.	2065/A/1996	COMUNA SĂLCUŢA	
1803	ASOCIAŢIA SALARIAŢILOR " MERTRANS "	1811/A/1996	COMUNA BECHET	
1804	ASOCIAŢIA SALARIAŢILOR " MERTRANS "	2064/A/1996	COMUNA BECHET	
1805	ASOCIAŢIA SALARIAŢILOR "BRIAS"	1805/A/2000	BREASTA	
1806	ASOCIATIA SALARIATILOR "CAROLT" CRAIOVA	679/A/1996	CRAIOVA	STR. PRIMAVERII, NR. 35
1807	ASOCIAŢIA SALARIAŢILOR "COMPILL DOLJ"	1197/A/1998	CRAIOVA	STR. FRAŢII BUZEŞTI, NR. 33
1808	ASOCIAŢIA SALARIAŢILOR "CONSTRUCŢII MONTAJ 1"S.A. CRAIOVA	1846/A/1996	CRAIOVA	STR. MIHAIL KOGĂLNICEANU, NR. 22
1809	ASOCIAŢIA SALARIAŢILOR "CONSTRUCŢII MONTAJ 1"S.A. CRAIOVA	2098/A/1996	CRAIOVA	STR. MIHAIL KOGĂLNICEANU, NR. 22
1810	ASOCIAŢIA SALARIAŢILOR "HERMES" CRAIOVA	1827/A/1996	CRAIOVA	STR. ROMUL, BL. T3 BC
1811	ASOCIAŢIA SALARIAŢILOR "HERMES" CRAIOVA	2079/A/1996	CRAIOVA	STR. ROMUL, BL. T3 BC
1812	ASOCIATIA SALARIATILOR "OLTCORIM" ISALNITA	678/A/1996	COM. ISALNITA	
1813	ASOCIATIA SALARIATILOR "RECONS" - CRAIOVA	681/A/1996	CRAIOVA	STR. FRATII BUZESTI, NR. 33
1814	ASOCIAŢIA SALARIAŢILOR "SALGEO" CRAIOVA	1206/A/1998	CRAIOVA	CARTIER BRAZD LUI NOVAC, BL. 11
1815	ASOCIATIA SALARIATILOR "SERV-COM-CALARASI"	677/A/1996	CALARASI	
1816	ASOCIAŢIA SALARIAŢILOR "TRACTORUL" VÎRTOP	1829/A/1996	COM. VÎRTOP	
1817	ASOCIAŢIA SALARIAŢILOR "TRACTORUL" VÎRTOP	2081/A/1996	COM. VÎRTOP	
1818	ASOCIAŢIA SALARIAŢILOR AGRICOLA SA DĂBULENI	1812/A/2000	COM. DĂBULENI	
1819	ASOCIAŢIA SALARIAŢILOR AGROIND BECHET	1819/A/1996	BECHET	
1820	ASOCIAŢIA SALARIAŢILOR AGROIND BECHET	2071/A/1996	BECHET	
1821	ASOCIAŢIA SALARIAŢILOR AGROMEC GÎNGIOVA	1814/A/1996	COM. GÎNGIOVA	
1822	ASOCIAŢIA SALARIAŢILOR AGROMEC GÎNGIOVA	2067/A/1996	COM. GÎNGIOVA	
1823	ASOCIAŢIA SALARIAŢILOR AGROMEC GLOD SA	1861/A/1996	ŢUGLUI	
1824	ASOCIAŢIA SALARIAŢILOR AGROMEC GLOD SA	2113/A/1996	ŢUGLUI	
1825	ASOCIAŢIA SALARIAŢILOR AGROMEC HOREZU POENARI	1872/A/1996	VALEA STANCIULUI_ SAT HOREZU POENARI	
1826	ASOCIAŢIA SALARIAŢILOR AGROMEC HOREZU POENARI	2124/A/1996	VALEA STANCIULUI_ SAT HOREZU POENARI	
1827	ASOCIAŢIA SALARIAŢILOR AGROMEC HUNIA	1462/A/1997	COM. MAGLAVIT	

1828	ASOCIAŢIA SALARIAŢILOR AGROMEC IŞALNIŢA	1831/A/1996	COM. IŞALNIŢA	
1829	ASOCIAŢIA SALARIAŢILOR AGROMEC IŞALNIŢA	2083/A/1996	COM. IŞALNIŢA	
1830	ASOCIAŢIA SALARIAŢILOR AGROMEC MISCHII	1858/A/1996	MISCHII	
1831	ASOCIAŢIA SALARIAŢILOR AGROMEC MISCHII	2110/A/1996	MISCHII	
1832	ASOCIATIA SALARIATILOR AGROMEC MURGASI	674/A/1996	MURGASI	
1833	ASOCIAŢIA SALARIAŢILOR AGROSERV MURGAŞI	1808/A/1996	COMUNA MURGAŞI	
1834	ASOCIAŢIA SALARIAŢILOR AGROSERV MURGAŞI	2055/A/1996	COMUNA MURGAŞI	
1835	ASOCIAŢIA SALARIAŢILOR AGROSERVICE DĂBULENI	1836/A/1996	COM. DĂBULENI	
1836	ASOCIAŢIA SALARIAŢILOR AGROSERVICE DĂBULENI	2088/A/1996	COM. DĂBULENI	
1837	ASOCIAŢIA SALARIAŢILOR AGROSERVICE MÎRŞANI	1195/A/1999	COM. MÎRŞANI	
1838	ASOCIAŢIA SALARIAŢILOR AGROSERVICE MÎRŞANI	1226/A/1999	COM. MÎRŞANI	
1839	ASOCIAŢIA SALARIAŢILOR AGROTEH LIPOV	1440/A/1997	COM. LIPOV	
1840	ASOCIAŢIA SALARIAŢILOR AGROTEH LIPOV	2839/A/1997	COM. LIPOV	
1841	ASOCIAŢIA SALARIAŢILOR AMIDON GLUCOZA SA CALAFAT	2851/A/1997	CALAFAT	STR. PLATFORMA INDUSTRIALĂ SUD VEST, NR. 2
1842	ASOCIAŢIA SALARIAŢILOR AS COMINTEX S.A.	1198/A/1999	CRAIOVA	STR. ROMUL, BL.T3 BC
1843	ASOCIAŢIA SALARIAŢILOR AS COMINTEX S.A.	1229/A/1999	CRAIOVA	STR. ROMUL, BL.T3 BC
1844	ASOCIAŢIA SALARIAŢILOR ASTER TERPEZIŢA	1837/A/1996	COM. TERPEZIŢA	
1845	ASOCIAŢIA SALARIAŢILOR ASTER TERPEZIŢA	2089/A/1996	COM. TERPEZIŢA	
1846	ASOCIAŢIA SALARIAŢILOR ASTRA	1438/A/1997	CRAIOVA	STR. FRAŢII BUZEŞTI, NR.8
1847	ASOCIAŢIA SALARIAŢILOR ASTRA	2837/A/1997	CRAIOVA	STR. FRAŢII BUZEŞTI, NR.8
1848	ASOCIAŢIA SALARIAŢILOR AVÎNTUL	1208/A/1999	BRATOVOIEŞTI	
1849	ASOCIAŢIA SALARIAŢILOR AVÎNTUL	1240/A/1999	BRATOVOIEŞTI	
1850	ASOCIAŢIA SALARIAŢILOR CORIS CRAIOVA	2097/A/1996	CRAIOVA	STR. BRESTEI, NR. 4
1851	ASOCIAŢIA SALARIAŢILOR DE LA SEMTEST SA CRAIOVA	1494/A/1995	MALU MARE	STR. PRELUNGIREA BECHETULUI, KM. 8
1852	ASOCIAŢIA SALARIAŢILOR DIN AGROMEC ROBĂNEŞTI	1822/A/1996	COM. ROBĂNEŞTI	
1853	ASOCIAŢIA SALARIAŢILOR DIN AGROMEC ROBĂNEŞTI	2074/A/1996	COM. ROBĂNEŞTI	
1854	ASOCIAŢIA SALARIAŢILOR DIN AGROMEC S.A. APELE VII	1843/A/1996	APELE VII	
1855	ASOCIAŢIA SALARIAŢILOR DIN AGROMEC S.A. APELE VII	2095/A/1996	APELE VII	
1856	ASOCIAŢIA SALARIAŢILOR DIN DOLJCHIM SA CRAIOVA	1828/A/1996	CRAIOVA	DRUMUL EUROPEAN E 70, KM6, PAVILIONUL ADMINISTRATIV, ETAJ 3
1857	ASOCIAŢIA SALARIAŢILOR DIN DOLJCHIM SA CRAIOVA	2080/A/1996	CRAIOVA	DRUMUL EUROPEAN E 70, KM6, PAVILIONUL ADMINISTRATIV, ETAJ 3
1858	ASOCIAŢIA SALARIAŢILOR DIN IUG CRAIOVA	1443/A/1997	CRAIOVA	STR. TEHNICII, NR. 1
1859	ASOCIAŢIA SALARIAŢILOR DIN IUG CRAIOVA	2843/A/1997	CRAIOVA	STR. TEHNICII, NR. 1
1860	ASOCIATIA SALARIATILOR DIN SC "LEGUME-FRUCTE" SA CRAIOVA	680/A/1996	CRAIOVA	BRAZDA LUI NOVAC, NR. 215
1861	ASOCIAŢIA SALARIAŢILOR DIN SC "SAVINI" S.A. PISCUSADOVEI	1806/A/2000	PISCU SADOVEI	
1862	ASOCIAŢIA SALARIAŢILOR DIN SC AGROMEC CERNELE	1442/A/1997	CERNELE	
1863	ASOCIAŢIA SALARIAŢILOR DIN SC AGROMEC CERNELE	2842/A/1997	CERNELE	

1864	ASOCIAŢIA SALARIAŢILOR DIN SC AGROMEC SA AMĂRĂŞTII DE SUS	1853/A/1996	CRAIOVA	AMĂRĂŞTII DE SUS
1865	ASOCIAŢIA SALARIAŢILOR DIN SC AGROMEC SA AMĂRĂŞTII DE SUS	2104/A/1996	CRAIOVA	AMĂRĂŞTII DE SUS
1866	ASOCIAŢIA SALARIAŢILOR DIN SC AGROMEC SA ŢUGLUI	1860/A/1996	ŢUGLUI	
1867	ASOCIAŢIA SALARIAŢILOR DIN SC AGROMEC SA ŢUGLUI	2112/A/1996	ŢUGLUI	
1868	ASOCIAŢIA SALARIAŢILOR DIN SC AGROTRANSPORT SA	1862/A/1996	CRAIOVA	STR. UNIRII, NR. 68
1869	ASOCIAŢIA SALARIAŢILOR DIN SC AGROTRANSPORT SA	2105/A/1996	CRAIOVA	STR. UNIRII, NR. 68
1870	ASOCIATIA SALARIATILOR DIN SC AGROTRANSPORT SA CRAIOVA	682/A/1996	CRAIOVA	STR. UNIRII, NR. 68
1871	ASOCIAŢIA SALARIAŢILOR DIN SC LEGUME FRUCTE SA CRAIOVA	2092/A/1996	CRAIOVA	CART. BR.NOVAC, NR. 215
1872	ASOCIAŢIA SALARIAŢILOR DIN SC STIRA SA CRAIOVA	1468/A/1997	CRAIOVA	STR. C. NICOLCESCU, NR.5
1873	ASOCIAŢIA SALARIAŢILOR DIN SC ZAHĂRUL SA PODARI	1439/A/1997	PODARI	STR. FABRICILOR, NR.1
1874	ASOCIAŢIA SALARIAŢILOR DIN SC ZAHĂRUL SA PODARI	2838/A/1997	PODARI	STR. FABRICILOR, NR.1
1875	ASOCIAŢIA SALARIAŢILOR DIN SOCIETATEA DE TRANSPORTURI UTILAJ CONSTRUCŢII SA CRAIOVA	1196/A/1998	CRAIOVA	STR. NICOLAE TITULESCU, NR. 184
1876	ASOCIAŢIA SALARIAŢILOR DIN SPITALUL FILANTROPIA CRAIOVA	10541/A/2013	CRAIOVA	B-DUL NICOLAE TITULESCU, NR.40
1877	ASOCIATIA SALARIATILOR DIN SUTRANS BAILESTI	676/A/1996	BAILESTI	STR. PRELUNGIREA MARASTI, NR. 2
1878	ASOCIAŢIA SALARIAŢILOR ELPRECO CRAIOVA	2093/A/1996	CRAIOVA	B-DUL NICOLAE TITULESCU, NR. 170
1879	ASOCIAŢIA SALARIAŢILOR FLACĂRA DIN CADRUL S.C. AGROMEC PISCU VECHI, JUD. DOLJ	1866/A/1996	PISCU VECHI	
1880	ASOCIAŢIA SALARIAŢILOR FLACĂRA DIN CADRUL S.C. AGROMEC PISCU VECHI, JUD. DOLJ	2118/A/1996	PISCU VECHI	
1881	ASOCIAŢIA SALARIAŢILOR GALMEC AGROPREST GALICEA MARE SA	1441/A/1997	COM. GALICEA MARE	
1882	ASOCIAŢIA SALARIAŢILOR GALMEC AGROPREST GALICEA MARE SA	2840/A/1997	COM. GALICEA MARE	
1883	ASOCIAŢIA SALARIAŢILOR HORTICOLA	1821/A/1996	CRAIOVA	STR. CALEA DUNĂRII, NR. 35
1884	ASOCIAŢIA SALARIAŢILOR HORTICOLA	2073/A/1996	CRAIOVA	STR. CALEA DUNĂRII, NR. 35
1885	ASOCIAŢIA SALARIAŢILOR IAGP SERVICE LĂCRIŢA	1871/A/1996	COM ROBĂNEŞTI_SAT LĂCRIŢA	
1886	ASOCIAŢIA SALARIAŢILOR IAGP SERVICE LĂCRIŢA	2123/A/1996	COM ROBĂNEŞTI_SAT LĂCRIŢA	
1887	ASOCIAŢIA SALARIAŢILOR IPSMA DRĂGOTEŞTI	1850/A/1996	DRŞGOTEŞTI	
1888	ASOCIAŢIA SALARIAŢILOR IPSMA DRĂGOTEŞTI	2101/A/1996	DRŞGOTEŞTI	
1889	ASOCIAŢIA SALARIAŢILOR MECAGR ÎNTORSURA	1864/A/1996	ÎNTORSURA	
1890	ASOCIAŢIA SALARIAŢILOR MECAGR ÎNTORSURA	2116/A/1996	ÎNTORSURA	
1891	ASOCIAŢIA SALARIAŢILOR MECAGR PERIŞOR	1856/A/1996	PERIŞOR	
1892	ASOCIAŢIA SALARIAŢILOR MECAGR PERIŞOR	2108/A/1996	PERIŞOR	
1893	ASOCIAŢIA SALARIAŢILOR MECAGRO GIUBEGA	1857/A/1996	GIUBEGA	
1894	ASOCIAŢIA SALARIAŢILOR MECAGRO GIUBEGA	2109/A/1996	GIUBEGA	
1895	ASOCIAŢIA SALARIAŢILOR MECANIZATORUL PLENIŢA	1817/A/1996	COM. PLENIŢA	

1896	ASOCIAŢIA SALARIAŢILOR MECANIZATORUL PLENIŢA	2069/A/1996	COM. PLENIŢA	
1897	ASOCIAŢIA SALARIAŢILOR MECANIZATORUL PLENIŢA	3802/A/1996	PLENIŢA	
1898	ASOCIAŢIA SALARIAŢILOR MULTISERVICE SA CRAIOVA	1489/A/1995	CRAIOVA	STR. MUREŞ, NR. 8
1899	ASOCIAŢIA SALARIAŢILOR OLMEC S.A. CRAIOVA	1844/A/1996	CRAIOVA	STR. PRELUNGIREA SEVERINULUI, NR. 170
1900	ASOCIAŢIA SALARIAŢILOR OLMEC S.A. CRAIOVA	2096/A/1996	CRAIOVA	STR. PRELUNGIREA SEVERINULUI, NR. 170
1901	ASOCIAŢIA SALARIAŢILOR OLTINEX CRAIOVA	1816/A/1996	CRAIOVA	STR. CARACAL, NR. 140
1902	ASOCIAŢIA SALARIAŢILOR PAS AUTOMOBILE CRAIOVA	1205/A/1998	CRAIOVA	STR. ŞOSEAUA CARACAL, KM3
1903	ASOCIAŢIA SALARIAŢILOR PAS PORTĂREŞTI	1804/A/2000	COM. GIURGIŢA	
1904	ASOCIAŢIA SALARIAŢILOR PISCICOLA CALAFAT	1810/A/2000	CALAFAT	STR. 1 DECEMBRIE 1918, NR. 5
1905	ASOCIAŢIA SALARIAŢILOR RECONS CRAIOVA	1264/A/1995	CRAIOVA	STR. FRAŢII BUZEŞTI, NR. 33
1906	ASOCIAŢIA SALARIAŢILOR RECONS CRAIOVA	1492/A/1995	CRAIOVA	STR. FRAŢII BUZEŞTI, NR. 33
1907	ASOCIAŢIA SALARIAŢILOR SC CORIMEX SA CRAIOVA	1491/A/1995	CRAIOVA	STR. CARACAL, NR. 159
1908	ASOCIAŢIA SALARIAŢILOR STAR CRAIOVA	1855/A/1996	CRAIOVA	STR. ROMÂNIA MUNCITOARE, NR. 65
1909	ASOCIAŢIA SALARIAŢILOR STAR CRAIOVA	2107/A/1996	CRAIOVA	STR. ROMÂNIA MUNCITOARE, NR. 65
1910	ASOCIAŢIA SALARIAŢILOR SUTRANS SA BĂILEŞTI	1880/A/1996	BĂILEŞTI	STR. PRELUNGIREA MĂRĂŞEŞTI, NR. 2
1911	ASOCIAŢIA SALARIAŢILOR SUTRANS SA BĂILEŞTI	2122/A/1996	BĂILEŞTI	STR. PRELUNGIREA MĂRĂŞEŞTI, NR. 2
1912	ASOCIAŢIA SALARIAŢILOR T.M.C. FILIAŞI	1824/A/1996	FILIAŞI	
1913	ASOCIAŢIA SALARIAŢILOR T.M.C. FILIAŞI	2076/A/1996	FILIAŞI	
1914	ASOCIAŢIA SALARIAŢILOR TEXIND CRAIOVA	1835/A/1996	CRAIOVA	STR. GENERAL DRAGALINA, NR. 102
1915	ASOCIAŢIA SALARIAŢILOR TEXIND CRAIOVA	2087/A/1996	CRAIOVA	STR. GENERAL DRAGALINA, NR. 102
1916	ASOCIAŢIA SALARIAŢILOR TRANS OLTENIA CRAIOVA	1818/A/1996	CRAIOVA	STR. RÂULUI, NR. 18
1917	ASOCIAŢIA SALARIAŢILOR TRANS OLTENIA CRAIOVA	2070/A/1996	CRAIOVA	STR. RÂULUI, NR. 18
1918	ASOCIAŢIA SALARIAŢILOR TRANSCOM CRAIOVA	1801/A/1996	CRAIOVA	STR. CARACAL NR. 167
1919	ASOCIAŢIA SALARIAŢILOR TRANSCOM CRAIOVA	2046/A/1996	CRAIOVA	STR. CARACAL NR. 167
1920	ASOCIAŢIA SALARIAŢILOR VAGMAR SA	1234/A/1999	CRAIOVA	STR. CALEA BUCUREŞTI, NR. 142
1921	ASOCIAŢIA SALARIAŢILOR"MORĂRIT SERVICE"	1203/A/1998	CRAIOVA	B-DUL GHEORGHE CHIŢU, NR. 8
1922	ASOCIAŢIA SALARIAŢILORDIN SC AGROMEC S.A. MOŢĂŢEI	1873/A/1996	MOŢĂŢEI	
1923	ASOCIAŢIA SALARIAŢILORDIN SC AGROMEC S.A. MOŢĂŢEI	2125/A/1996	MOŢĂŢEI	
1924	ASOCIAŢIA SALIAS BĂILEŞTI	1809/A/2000	BĂILEŞTI	STR. PRELUNGIREA MĂRĂŞTI, NR. 2
1925	ASOCIAŢIA SALUBRIS DOLJ	10546/A/2013	CRAIOVA	STR. A. I. CUZA .NR.1
1926	ASOCIAŢIA SALVEAZĂ VIEŢI ŞI VISE	2311/A/2021	CRAIOVA	STR. ŞERBAN VODĂ, NR. 6
1927	ASOCIAŢIA SAN ECO MED CRAIOVA	16049/A/2014	CRAIOVA	STR. ÎMPĂRATUL TRAIAN, NR.53
1928	ASOCIAŢIA SÂN MEDRU	27683/A/2018	CRAIOVA	STR. CALEA BUCUREşTI NR. 93B
1929	ASOCIAŢIA ŞANSE PENTRU FIECARE	4234/A/2002	CRAIOVA	PUNCT DE LUCRU: CRAIOVA, STR. DECEBAL, NR.83, JUD. DOLJ (DE LA 01.08.2010) CRAIOVA, STR. CALEA BUCUREŞTI, NR. 137B, BL.N7, SC.1, PARTER, BIROUL NR.1
1930	ASOCIAŢIA SANTONI	16146/A/2010	turceni	turceni, sat strâmba jiu, str. stoichiţă râşioşanu, nr. 190, jud. Gorj

1931	ASOCIAŢIA SARATA-CHARTRES DE BRETAGNE"	1286/A/1995	COM. CĂLĂRAŞI-SAT SĂRATA	
1932	ASOCIAŢIA SARATA-CHARTRES DE BRETAGNE"	1514/A/1995	COM. CĂLĂRAŞI-SAT SĂRATA	
1933	ASOCIAŢIA SARDES	1463/A/1997	CRAIOVA	CART. CRAIOVIŢA NOUĂ, BL.153G, SC.1, AP.9
1934	ASOCIAŢIA SC "AGROSERVICE " S.A. POIANA MARE	1868/A/1996	POIANA MARE	
1935	ASOCIAŢIA SC "AGROSERVICE " S.A. POIANA MARE	2120/A/1996	POIANA MARE	
1936	ASOCIAŢIA SCHIMBĂM ÎMPREUNĂ	10554/A/2013	CRAIOVA	STR. VASLUI, NR.13
1937	ASOCIAŢIA SCOALA DE FOTBAL 1 MAI CRAIOVA	16302/A/2012	CRAIOVA	STR. DR. IOAN CANTACUZINO, NR.2, BL.I64,SC.1, AP.10
1938	ASOCIAŢIA ŞCOLARĂ 37 MIHAI EMINESCU CRAIOVA	10594/A/2013	CRAIOVA	STR. ION ŢUCULESCU, NR.3
1939	ASOCIAŢIA ŞCOLARĂ CONSTANTIN GEROTĂ	3827/A/2021	CALAFAT	B- DUL TUDOR VLADIMIRESCU NR. 52
1940	ASOCIAŢIA SCOP MOTORSPORT	3013/A/2020	COMUNA PIELEŞTI, SAT PIELEŞTI	ALE. 2 MAGNOLIA, NR. 26
1941	ASOCIAŢIA SENIOR HOME	20874/A/2015	CRAIOVA	STR. ZORILOR ,NR. 8
1942	ASOCIAŢIA SERVAGRO VELEŞTI	1867/A/1996	COM. MURGAŞI_SAT VELEŞTI	
1943	ASOCIAŢIA SERVAGRO VELEŞTI	2119/A/1996	COM. MURGAŞI_SAT VELEŞTI	
1944	ASOCIAŢIA SERV-COM CĂLĂRAŞI	1833/A/1996	COMUNA CĂLĂRAŞI	
1945	ASOCIAŢIA SERV-COM CĂLĂRAŞI	2077/A/1996	COMUNA CĂLĂRAŞI	
1946	ASOCIAŢIA SERVICII SOCIALE DOLJ	20888/A/2015	PIELEŞTI	STR. CALEA BUCUREŞTI, NR.44
1947	ASOCIAŢIA SERVICIILOR DE URGENŢĂ PRESPITALICEŞTI DIN ROMÂNIA-FILIALA DOLJ	5129/A/2007	CRAIOVA	STR.TABACI,NR.3
1948	ASOCIAŢIA SERVICIUL UMANITAR PENTRU PENITENCIARE FILIALA OLTENIA CRAIOVA	1059/A/1994	CRAIOVA	STR. 24 IANUARIE, NR.1
1949	ASOCIAŢIA SERVICIUL UMANITAR PENTRU PENITENCIARE FILIALA OLTENIA CRAIOVA	1225/A/1994	CRAIOVA	STR. 24 IANUARIE, NR.1
1950	ASOCIAŢIA SFÂNTUL ANDREI	2519/A/2000	COM ORODEL	COM.ORODEL,SAT CORNU,JUD. DOLJ
1951	ASOCIAŢIA SFÂNTUL IOAN TEOLOGUL	1204/A/2001	CRAIOVA	STR. BORZEŞTI, NR.9
1952	ASOCIAŢIA SFÂNTUL IOAN TEOLOGUL	2135/A/2001	CRAIOVA	CRAIOVA, STR. MITROPOLIT FIRMILIAN, NR.3, BIROUL DE ÎNVĂŢĂMÂNT, CATEHIZARE ŞI ACTIVITĂŢI CU TINERETUL, JUD. DOLJ
1953	ASOCIAŢIA SFÎNTUL NICOLAE BRÎNDUŞA CRAIOVA	4258/A/2002	CRAIOVA	CART. CRAIOVIŢA NOUĂ, STR. CTIN IOTZU, BL. 149A, SC.1, AP. 10
1954	ASOCIAŢIA SILVICĂ "CIŞMEAUA ALBĂ"	93/A/2022	COMUNA CĂLĂRAŞI, SAT C	STR. GEORGE BACOVIA, NR. 36
1955	ASOCIAŢIA SILVICĂ SILVA CĂL	14812/A/2011	CĂLĂRAŞI, STR. IOAN SLAVICI, NR.31	
1956	ASOCIAŢIA SILVICĂ SILVA DAB "ASSD"	4136/A/2006	DĂBULENI	STR.CARACAL, NR.11
1957	ASOCIAŢIA SIMEON SUFLEŢEL	16458/A/2014	CRAIOVA	STR. EMIL GÂRLEANU,NR.1, BL.54B, SC.1, AP.3
1958	ASOCIATIA SIMO	22553/A/2016	CRAIOVA	STR. CALEA BUCUREŞTI, NR. 18, BL.M16B, SC.1, ET.5, AP.24
1959	ASOCIAŢIA SIMONA'S STRAYS	27551/A/2018	CRAIOVA,	STR. ŞERBAN VODĂ, NR. 5,-LIVINGUL IMOBILULUI AFLAT LA PARTER
1960	ASOCIAŢIA SINDICATULUI LIBER MENS SANA	17295/A/2008	POIANA MARE	STRADA GĂRII, NR. 40
1961	ASOCIAŢIA SMART HEALTH CLUSTER (DENUMIREA ÎN LIMBA ROMÂNĂ: CLUSTER INTELIGENT PENTRU SĂNĂTATE)	804/A/2020	CRAIOVA	STR. A.I.CUZA, NR. 6G
1962	ASOCIAŢIA SOARE CU LUNĂ	26225/A/2017	CRAIOVA	, STR. MIHAIL BÎRCA, NR. 15 A, SC. 1, ET. 1, AP. 8
1963	ASOCIAŢIA SOCIAL ADVERTISING INFORMAŢI & IMPLICAŢI	2985/A/2020	CRAIOVA	STR. CASTANILOR, NR. 10, BL. 3A, SC.2, ET. 2, AP.9

1964	ASOCIAŢIA SOCIETATE CULTURAL UMANISTĂ HUMANITAS	572/A/1991	FILIAŞI	STR. V.I. LENIN, NR.130
1965	ASOCIAŢIA SOCIETATE CULTURAL UMANISTĂ HUMANITAS	646/A/1991	FILIAŞI	STR. V.I. LENIN, NR.130
1966	ASOCIAŢIA SOCIETATEA "LUMINA" CRAIOVA	1279/A/1990	CRAIOVA	STR. ALEXANDRU ODOBESCU, NR. 1
1967	ASOCIAŢIA SOCIETATEA ARTIŞTILOR-VASILICA DINU	19404/A/2015	COM. MALU MARE	STR. PINULUI, NR. 24
1968	ASOCIAŢIA SOCIETATEA CULTURAL ŞTIINŢIFICĂ DE TINERET "NICOLAE TITULESCU" CRAIOVA	1284/A/1990	CRAIOVA	
1969	ASOCIAŢIA SOCIETATEA CULTURALĂ ROMÂNO – ITALIANĂ DANTE ALIGHERI	761/A/1993	CRAIOVA	
1970	ASOCIAŢIA SOCIETATEA CULTURALĂ ROMÂNO – ITALIANĂ DANTE ALIGHERI	896/A/1993	CRAIOVA	
1971	ASOCIAŢIA SOCIETATEA DE MEDICINĂ NATURISTĂ NATUR SANAT	533/A/1991	CRAIOVA	CALEA UNIRII, NR.104
1972	ASOCIAŢIA SOCIETATEA DE MEDICINĂ NATURISTĂ NATUR SANAT	608/A/1991	CRAIOVA	CALEA UNIRII, NR.104
1973	ASOCIAŢIA SOCIETATEA DE ŞTIINŢE MATEMATICE DIN ROMÂNIA-FILIALA CRAIOVA	15531/A/2007	CRAIOVA	STR.A.I.CUZA NR.13,CAMERA 301
1974	ASOCIAŢIA SOCIETATEA ELEVILOR ANGHEL SALIGNY	554/A/1991	CRAIOVA	STR. V. ALECSANDRI, NR.97
1975	ASOCIAŢIA SOCIETATEA ELEVILOR ANGHEL SALIGNY	554/A/1991	CRAIOVA	STR. V. ALECSANDRI, NR.97
1976	ASOCIAŢIA SOCIETATEA FILATELICĂ DOLJ	1280/A/1990	CRAIOAVA	STR. SILOZULUI, NR. 30
1977	ASOCIATIA SOCIETATEA LIBERTATE ,INTELIGENTA SI OMENIE PENTRU O NATIUNEA SANATOASA	17245/A/1990	CRAIOVA	Craiova, str. Calea Unirii, nr. 60, parter, ap. 1, jud.Dolj
1978	ASOCIAŢIA SOCIETATEA NAŢIONALĂ DE ONCOLOGIE MEDICALĂ DIN ROMÂNIA	4246/A/2002	CRAIOVA	Bucureşti, B-dul Mircea Vodă nr. 44, bloc M 17/1, etaj 3, apt. 16, camera 2, Sector 3
1979	ASOCIAŢIA SOCIETATEA PENTRU AJUTOR DE DECES LOCOMOTIVA	1268/A/1995	CRAIOVA. STR. ROZELOR, NR. 9 - DEPOUL CFR CRAIOVA	
1980	ASOCIAŢIA SOCIETATEA PENTRU AJUTOR DE DECES LOCOMOTIVA	1498/A/1995	CRAIOVA. STR. ROZELOR, NR. 9 - DEPOUL CFR CRAIOVA	
1981	ASOCIATIA SOCIETATEA PENTRU CERCETARI AVANSATE IN INFORMATICA (SOCIETY FOR ADVANCED RESEARCH IN COMPUTER SCIENCE)	25648/A/2013	CRAIOVA	STR. HORIA, NR.3, BL.A8, SC.1, AP.2
1982	ASOCIAŢIA SOCIETATEA ROMÂNĂ DE MORFOLOGIE	3759/A/2005	CRAIOVA	STR.PETRU RAREŞ NR.2-LA CENTRUL DE CERCETARE "CENTRUL PENTRU STUDII DE MORFOLOGIE MICROSCOPICĂ ŞI IMUNOLOGIE"AL UNIV. DE MEDICINĂ ŞI FARMACIE CRAIOVA
1983	ASOCIAŢIA SOCIETATEA SOLIDARITATEA UNIVERSITARĂ CRAIOVA	1283/A/1990	CRAIOVA	STR. UNIRII, NR. 73
1984	ASOCIAŢIA SOCIETATEA STUDENŢEASCĂ ELPIS	758/A/1993	CRAIOVA	STR. IALOMICEOAREI, NR.10
1985	ASOCIAŢIA SOCIETATEA STUDENŢEASCĂ ELPIS	894/A/1993	CRAIOVA	STR. IALOMICEOAREI, NR.10
1986	ASOCIAŢIA SOCIETATEA STUDENŢILOR CRAIOVENI ÎN ASISTENŢĂ MEDICALĂ ŞI MOAŞE	16112/A/2014	CRAIOVA	B-DUL 1 MAI, NR. 68, CORP C
1987	ASOCIAŢIA SOCIETĂŢILOR IMOBILIARE OLTENIA	1163/A/2001	CRAIOVA	STR. HORIA , BL. E 6, SC. 3, AP. 1
1988	ASOCIAŢIA SOCIETĂŢILOR IMOBILIARE OLTENIA	2094/A/2001	CRAIOVA	STR. HORIA , BL. E 6, SC. 3, AP. 1
1989	ASOCIAŢIA SOLEMI	1180/A/2001	CRAIOVA DOLJ	STR.BRESTEI NR.3A
1990	ASOCIAŢIA SOLEMI	2112/A/2001	CRAIOVA	CART. GEORGE ENESCU,BL.D11, SC.1,AP.4
1991	ASOCIAŢIA SOLIDARITATE COLEGIALĂ	24048/A/2017	CRAIOVA	sat Preajba, comuna Malu Mare, str. Nucului nr. 30, judeţul Dolj.

1992	ASOCIAŢIA SOLIDARITATE PENTRU FERICIRE	1521/A/2022	CRAIOVA	STR. ADRIAN PĂUNESCU, NR. 23, BL.M6, SC.1, PARTER, AP.1
1993	ASOCIAŢIA ŞOMERILOR DIN JUDEŢUL DOLJ	543/A/1991	CRAIOVA	CART. BRAZDA LUI NOVAC, BL. K2, AP.13
1994	ASOCIAŢIA ŞOMERILOR DIN JUDEŢUL DOLJ	618/A/1991	CRAIOVA	CART. BRAZDA LUI NOVAC, BL. K2, AP.13
1995	ASOCIAŢIA SPECIAL OLYMPICS OLTENIA	1205/A/1999	CRAIOVA	STR. NICOLAE TITULESCU, NR.32
1996	ASOCIAŢIA SPECIAL OLYMPICS OLTENIA	1242/A/1999	CRAIOVA	STR. NICOLAE TITULESCU, NR.32
1997	ASOCIAŢIA SPERANŢA	1453/A/1997	CRAIOVA	STR. BIBESCU, NR. 3
1998	ASOCIAŢIA SPERANŢA ARHANGHELUL GABRIEL	18952/A/2015	CRAIOVA	STR.DOLJULUI, NR.45,BL.K1, SC.1, AP.6
1999	ASOCIAŢIA SPERANŢĂ PENTRU ANIMALE	7240/A/2008	GOIEŞI,SAT GOIEŞTI	
2000	ASOCIAŢIA SPERANŢĂ PENTRU BUNICII NOŞTRII	2307/A/2021	CIUPERCENII NOI , SAT SMÂRDAN	STR. AGRICULTORULUI NR. 26
2001	ASOCIATIA SPERANTA PENTRU NATALIA	1153/A/2020	CRAIOVA	B-DUL DECEBAL, NR. 73C, BL. A, ET. 7, AP. 40
2002	ASOCIAŢIA SPERANŢĂ ŞI DREPTATE PENTRU RROMI	3752/A/2005	CRAIOVA	STR.BUCOVĂŢ,NR.60
2003	ASOCIAŢIA SPERANŢEI PENTRU IULIA LAZĂR	24911/A/2016	MAGLAVIT	SAT HUNIA , STR. BUREBISTA NR. 28
2004	ASOCIAŢIA SPORT CLUB VIITORUL POIANA MARE	26505/A/2017	POIANA MARE	STR TÂRGULUI NR 53
2005	ASOCIAŢIA SPORT, MIŞCARE, SĂNĂTATE	15944/A/2015	B-DUL ŞTIRBEI VODĂ, NR.34	
2006	ASOCIAŢIA SPORTIV- CULTURALĂ CALAFAT 2021	676/A/2022	CALAFAT	STR. TUDOR VLADIMIRESCU , BL. 4 SC. A, AP. 5
2007	ASOCIAŢIA SPORTIVĂ " JUNIOR AAL 2003 "	24044/A/2017	CRAIOVA	B-DUL DACIA, NR. 60A, BL.1C, SC.1, AP.6
2008	ASOCIAŢIA SPORTIVĂ " POKER QUEEN VIRGINIA "	12665/A/2011	CRAIOVA	STR. 22 DECEMBRIE 1989, NR.3,BL.12 NOU, SC.2, AP.4
2009	ASOCIAŢIA SPORTIVĂ "ACADEMIA DE BOX OLTENIA-CRAIOVA"	2954/A/2021	CRAIOVA	ALEEA C-TIN BRÂNCUŞI, NR. 14, BL. B2, SC. 1, ET. 3, AP. 16
2010	ASOCIATIA SPORTIVA "AEROCLUBUL BAILESTI"	849/A/2000	BAILESTI	STR. A.I. CUZA, NR. 71
2011	ASOCIATIA SPORTIVA "BASCHET CLUB" CALAFAT	1889/A/1995	CALAFAT	STR. 1907, BL. 5, AP. 4
2012	ASOCIATIA SPORTIVA "C.F.R." CRAIOVA	673/A/1996	CRAIOVA	BRAZDA LUI NOVAC, BL. 2D, AP. 2-4
2013	ASOCIAŢIA SPORTIVĂ "CFR MARFĂ" CRAIOVA	1524/A/1995	CRAIOVA	CART. BR. NOVAC, NR. 2 D, AP. 2-4
2014	ASOCIAŢIA SPORTIVĂ "CHIMIA" CRAIOVA	1848/A/1996	CRAIOVA	DE. 70, KM. 6
2015	ASOCIAŢIA SPORTIVĂ "CHIMIA" CRAIOVA	2100/A/1996	CRAIOVA	DE. 70, KM. 6
2016	ASOCIAŢIA SPORTIVÃ "CLUBUL DE DANS SPORTIV PAPILLON-DANCE"	3766/A/2006	CRAIOVA	STR. GENERAL DOCTOR ION CERNĂTESCU, NR.26, BL.52-53, SC.2, AP.8, JUD. DOLJ
2017	ASOCIAŢIA SPORTIVĂ "CORA INTERNATIONAL GROUP"	1437/A/1997	CRAIOVA	STR. LĂPUŞ, NR. 4
2018	ASOCIAŢIA SPORTIVĂ "CORA INTERNATIONAL GROUP"	2836/A/1997	CRAIOVA	STR. LĂPUŞ, NR. 4
2019	ASOCIATIA SPORTIVA "DUNAREA" CALAFAT	907/A/1994	CALAFAT	STR. A. I. CUZA, STADIONUL "DUNAREA"
2020	ASOCIAŢIA SPORTIVĂ "EAGLES" CRAIOVA	1198/A/1998	CRAIOVA	STR. BRAZDA LUI NOVAC, BL. G2, SC.1, AP. 18
2021	ASOCIAŢIA SPORTIVĂ "MORĂRIT-PANIFICAŢIE" CRAIOVA	1838/A/1996	CRAIOVA	STR. CALEA BUCUREŞTI, NR. 173
2022	ASOCIAŢIA SPORTIVĂ "NASTY CLUB" CRAIOVA	1469/A/1997	CRAIOVA	CART. GEORGE ENESCU, BL.D8, AP. 15
2023	ASOCIAŢIA SPORTIVĂ "NAUTIC SPORT"	1234/A/1990	CRAIOVA	CARTIER ROVINE, BL. J47, SC.1, AP. 17
2024	Asociaţia Sportivă "OLTENIA SPINNING SQUAD"	15836/A/2008	CRAIOVA	Slatina, str. Manastirii, bl.3C IACM, sc. C, et. P, ap. 1, jud. Olt
2025	ASOCIAŢIA SPORTIVĂ "ROVINE CRAIOVA"	1823/A/1996	CRAIOVA	STR. ALEXANDRU MACEDONSCHI, NR. 9-11
2026	ASOCIAŢIA SPORTIVĂ "ROVINE CRAIOVA"	2075/A/1996	CRAIOVA	STR. ALEXANDRU MACEDONSCHI, NR. 9-11
2027	ASOCIAŢIA SPORTIVĂ "VIITORUL G.P."	1518/A/1995	CRAIOVA	STR. LOTRULUI, NR. 14
2028	ASOCIATIA SPORTIVA "VIITORUL" BRADESTI	879/A/2000	BRADESTI	
2029	ASOCIATIA SPORTIVA "VINATORUL DESA"	2888/A/2002	DESA	
2030	ASOCIATIA SPORTIVA ALEXIA PATRU	27928/A/2019	CRAIOVA	STR. STEJARULUI, NR. 28E
2031	ASOCIAŢIA SPORTIVĂ AMARADIA CLUB	1460/A/1997	CRAIOVA	STR. ALEXANDRU MACEDONSKI, NR.9-11
2032	ASOCIAŢIA SPORTIVĂ ARMATA CRAIOVA	1520/A/2000	CRAIOVA	STRADA CARACAL NR. 128

2033	ASOCIAŢIA SPORTIVĂ ARMATA CRAIOVA	1839/A/2000	CRAIOVA	STRADA CARACAL NR. 128
2034	ASOCIAŢIA SPORTIVĂ AVÎNTUL	1171/A/2001	IŞALNIŢA	STR. NICOLAE IORGA NR. 68
2035	ASOCIAŢIA SPORTIVĂ AVÎNTUL	2103/A/2001	IŞALNIŢA	STR. NICOLAE IORGA NR. 68
2036	ASOCIATIA SPORTIVA BASCHET CLUB CALAFAT	1166/A/1995	Calafat	str. Cobuz, bl. B10, ap. 12, Dolj
2037	ASOCIATIA SPORTIVA BASCHET CLUB MARCELLO BENNE CALAFAT	2581/A/2005	CALAFAT	STR. TRAIAN NR. 3 A
2038	ASOCIAŢIA SPORTIVĂ BERE CRAIOVA	1798/A/1996	CRAIOVA	STR. NICOLAE TITULESCU, NR. 176
2039	ASOCIAŢIA SPORTIVĂ BU-DO KARATE DO	1547/A/2000	CRAIOVA	CART. 1 MAI,STR. DR. C. ANGELESCU, BL. S 60, SC. 3, AP. 3
2040	ASOCIAŢIA SPORTIVĂ BU-DO KARATE DO	1548/A/2000	CRAIOVA	CART. 1 MAI,STR. DR. C. ANGELESCU, BL. S 60, SC. 3, AP. 3
2041	ASOCIAŢIA SPORTIVĂ BU-DO KARATE DO	1865/A/2000	CRAIOVA	CART. 1 MAI,STR. DR. C. ANGELESCU, BL. S 60, SC. 3, AP. 3
2042	ASOCIAŢIA SPORTIVĂ BU-DO KARATE DO	1866/A/2000	CRAIOVA	CART. 1 MAI,STR. DR. C. ANGELESCU, BL. S 60, SC. 3, AP. 3
2043	ASOCIAŢIA SPORTIVĂ CAROL I CRAIOVA	2374/A/2022	CRAIOVA	STR. FRAŢII GOLEŞTI, NR. 111, BL. K29, SC. 1, AP. 7
2044	ASOCIAŢIA SPORTIVĂ CEI TREI MUŞCHETARI	1168/A/2001	CRAIOVA	BRAZDA LUI NOVAC BL.A35,SC.1,AP.6
2045	ASOCIAŢIA SPORTIVĂ CEI TREI MUŞCHETARI	2100/A/2001	CRAIOVA	BRAZDA LUI NOVAC BL.A35,SC.1,AP.6
2046	ASOCIAŢIA SPORTIVĂ CLUB M POKER CRAIOVA	3224/A/2012	CRAIOVA	STR. BIBESCU, NR.42
2047	ASOCIAŢIA SPORTIVĂ CLUBUL DE FOTBAL UNIVERSITATEA CRAIOVA	5210/A/2002	CRAIOVA	CRAIOVA,STR.ŞTIRBEI VODĂ,NR.104,JUD. DOLJ
2048	ASOCIAŢIA SPORTIVĂ CLUBUL SPORTIV AVOCAŢII	15945/A/2015	CRAIOVA	STR. DOLJULUI, NR.39, BL.A6, SC.3, AP.5
2049	ASOCIAŢIA SPORTIVĂ CLUBUL SPORTIV ELECTROPUTERE	1452/A/1997	CRAIOVA	STR. STADIONULUI, NR. 1
2050	ASOCIAŢIA SPORTIVĂ CLUBUL SPORTIV RECON CRAIOVA	4175/A/2005	CRAIOVA	STR.CALEA BUCUREŞTI,NR.116
2051	ASOCIAŢIA SPORTIVĂ CONSTRUCTORUL CRAIOVA	1790/A/1996	CRAIOVA -STADION LUNCA JIULUI	
2052	ASOCIAŢIA SPORTIVĂ CONSTRUCTORUL CRAIOVA	2043/A/1996	CRAIOVA -STADION LUNCA JIULUI	
2053	ASOCIATIA SPORTIVA DESNATUIUL GIURGITA	16372/A/2012	GIURGITA	STR. CALEA DUNARII NR.110
2054	ASOCIATIA SPORTIVA DINAMO	675/A/1996	CRAIOVA	STR. AMARADIA, NR. 32
2055	ASOCIAŢIA SPORTIVĂ DINAMO CRAIOVA DIN ROMÂNIA	4808/A/1996	CRAIOVA	CRAIOVA,STR.VULTURI NR.9,JUD. DOLJ
2056	ASOCIAŢIA SPORTIVĂ DONARIS 99 CRAIOVA	1200/A/1999	CRAIOVA	STR. ALEXANDRU MACEDONSKI, NR. 9/11
2057	ASOCIAŢIA SPORTIVĂ DONARIS 99 CRAIOVA	1232/A/1999	CRAIOVA	STR. ALEXANDRU MACEDONSKI, NR. 9/11
2058	ASOCIAŢIA SPORTIVĂ DUNĂREA BISTREŢ	15866/A/2013	COMUNA BISTREŢ	STR. CALEA DUNĂRII, NR.66
2059	ASOCIAŢIA SPORTIVĂ ENERGOSEM PREAJBA	1284/A/1995	CRAIOVA	STR. BRESTEI, NR. 5
2060	ASOCIAŢIA SPORTIVĂ ENERGOSEM PREAJBA	1511/A/1995	CRAIOVA	STR. BRESTEI, NR. 5
2061	ASOCIATIA SPORTIVA EXTREM	1043/A/2000	CRAIOVA	CALEA BUCURESTI, BL. A4, SC. 1, AP. 3
2062	ASOCIAŢIA SPORTIVĂ EXTREM	1494/A/2000	CRAIOVA	STR. CALEA BUCUREŞTI, BL. A 4, SC. 1. AP. 3
2063	ASOCIAŢIA SPORTIVĂ EXTREM	1495/A/2000	CRAIOVA	STR. CALEA BUCUREŞTI, BL. A 4, SC. 1. AP. 3
2064	ASOCIAŢIA SPORTIVĂ EXTREM	1818/A/2000	CRAIOVA	STR. CALEA BUCUREŞTI, BL. A 4, SC. 1. AP. 3
2065	ASOCIAŢIA SPORTIVĂ FAIR PLAY CRAIOVA	1533/A/2000	CRAIOVA	BRAZDA LUI NOVAC, BL. A 35, SC. 2, AP. 18
2066	ASOCIAŢIA SPORTIVĂ FAIR PLAY CRAIOVA	1534/A/2000	CRAIOVA	BRAZDA LUI NOVAC, BL. A 35, SC. 2, AP. 18
2067	ASOCIAŢIA SPORTIVĂ FAIR PLAY CRAIOVA	1851/A/2000	CRAIOVA	BRAZDA LUI NOVAC, BL. A 35, SC. 2, AP. 18
2068	ASOCIAŢIA SPORTIVĂ FAIR PLAY CRAIOVA	1852/A/2000	CRAIOVA	BRAZDA LUI NOVAC, BL. A 35, SC. 2, AP. 18
2069	ASOCIAŢIA SPORTIVĂ FC MÎRŞANI	1815/A/2000	COM. MĂRŞANI	
2070	ASOCIAŢIA SPORTIVĂ FEFS CRAIOVA	1155/A/2001	CRAIOVA	STR. BRESTEI, NR. 156
2071	ASOCIAŢIA SPORTIVĂ FEFS CRAIOVA	2084/A/2001	CRAIOVA	STR. BRESTEI, NR. 156

2072	ASOCIAŢIA SPORTIVĂ FOTBAL CLUB "EXTENSIV CRAIOVA"	604/A/1992	Craiova	str. Caracal, nr. 159
2073	ASOCIAŢIA SPORTIVĂ FOTBAL CLUB "UNIREA" LEAMNA	1470/A/1997	CRAIOVA	STR. ROMAIN ROLLAND, NR. 4A
2074	ASOCIAŢIA SPORTIVĂ FOTBAL CLUB PROGRESUL MISCHII	26120/A/2018	COMUNA MISCHII	STR. EROILOR NR. 5
2075	ASOCIAŢIA SPORTIVĂ METALUL	1239/A/1999	CRAIOVA	STR. PRELUNGIREA CARACAL, KM. 2
2076	ASOCIATIA SPORTIVA METALURGISTUL BAILESTI	3751/A/1997	BAILESTI	STR. LT. BECHERESCU, NR. 10
2077	ASOCIAŢIA SPORTIVĂ MONTE - CARLO 1936	8918/A/2009	CRAIOVA	STR.DR.VICTOR PAPILLIAN,NR.52,BL.G6,SC.1,AP.3
2078	ASOCIAŢIA SPORTIVĂ NEGIN CRAIOVA	2841/A/1997	CRAIOVA	STR. ŞTIRBEI VODĂ, NR. 9
2079	ASOCIAŢIA SPORTIVĂ OLIMPIC SPORT CRAIOVA	1531/A/2000	CRAIOVA	BD. ŞTIRBEI VODĂ, NR. 9
2080	ASOCIAŢIA SPORTIVĂ OLIMPIC SPORT CRAIOVA	1850/A/2000	CRAIOVA	BD. ŞTIRBEI VODĂ, NR. 9
2081	ASOCIAŢIA SPORTIVĂ OLTENIA BOX-CRAIOVA	3757/A/2005	CRAIOVA	BR.LUI NOVAC NR.215
2082	ASOCIAŢIA SPORTIVĂ OLTENIA LEX	25505/A/2018	CRAIOVA	STR. OVIDIU, NR. 2 A, AP. 1
2083	ASOCIAŢIA SPORTIVĂ ONE WAY	29100/A/2013	COMUNA RADOVAN	SAT FÂNTÂNELE NR.28
2084	ASOCIAŢIA SPORTIVĂ PAN GROUP ARMATA CRAIOVA	1543/A/2000	CRAIOVA	STR. CALEA BUCUREŞTI, NR. 173
2085	ASOCIAŢIA SPORTIVĂ PAN GROUP ARMATA CRAIOVA	1544/A/2000	CRAIOVA	STR. CALEA BUCUREŞTI, NR. 173
2086	ASOCIAŢIA SPORTIVĂ PAN GROUP ARMATA CRAIOVA	1861/A/2000	CRAIOVA	STR. CALEA BUCUREŞTI, NR. 173
2087	ASOCIAŢIA SPORTIVĂ PAN GRUP CRAIOVA	2090/A/1996	CRAIOVA	STR. CALEA BUCUREŞTI, NR. 173
2088	ASOCIAŢIA SPORTIVĂ PANDURUL A COLEGIULUI MILITAR TUDOR VLADIMIRESCU	24041/A/2017	CRAIOVA	STR. VASILE ALECSANDRI, NR. 91
2089	ASOCIAŢIA SPORTIVĂ PENTRU PERFORMANŢĂ FRAŢII BĂLAN	25502/A/2018	CRAIOVA	STR.TINERETULUI, NR.7, BL.159A, SC.1, AP.20
2090	ASOCIAŢIA SPORTIVĂ PETROLUL CRAIOVA	1525/A/1995	CRAIOVA	STR. BRESTEI , NR. 3
2091	ASOCIAŢIA SPORTIVĂ PHYSIQUE FLEX CRAIOVA	1208/A/1998	CRAIOVA	STR. UNIRII, NR. 9B
2092	ASOCIAŢIA SPORTIVĂ PMS CRAIOVA	22547/A/2016	CRAIOVA	STR. VASILE ALECSANDRI, NR.89, CAMERA 5.3
2093	ASOCIAŢIA SPORTIVĂ PODARI	16914/A/2010	PODARI	INCINTA PRIMĂRIEI, STR. DUNĂRII, NR.67
2094	ASOCIAŢIA SPORTIVĂ PRO EFS CRAIOVA	10571/A/2013	CRAIOVA	STR. BRESTEI, NR.391
2095	ASOCIAŢIA SPORTIVĂ PROGRESUL CASTRANOVA	1803/A/2000	COM. CASTRANOVA	
2096	ASOCIAŢIA SPORTIVĂ ROMTELECOM CRAIOVA	1492/A/2000	CRAIOVA	STR. UNIRII, NR. 69
2097	ASOCIAŢIA SPORTIVĂ ROMTELECOM CRAIOVA	1493/A/2000	CRAIOVA	STR. UNIRII, NR. 69
2098	ASOCIAŢIA SPORTIVĂ ROMTELECOM CRAIOVA	1817/A/2000	CRAIOVA	STR. UNIRII, NR. 69
2099	ASOCIAŢIA SPORTIVĂ S.C.C.F.GIOROC	1471/A/1997	CRAIOVA	B-DUL DACEBAL, NR. 5-7
2100	ASOCIAŢIA SPORTIVĂ ŞCOALA DE FOTBAL GICĂ POPESCU	1449/A/1997	CRAIOVA	STR. CALEA BUCUREŞTI, BL. 13 C, SC. 1, AP. 1
2101	ASOCIAŢIA SPORTIVĂ ŞCOALA DE FOTBAL GICĂ POPESCU	1450/A/1997	CRAIOVA	STR. CALEA BUCUREŞTI, BL. 13 C, SC. 1, AP. 1
2102	ASOCIAŢIA SPORTIVĂ ŞCOALA DE FOTBAL GICĂ POPESCU	2853/A/1997	CRAIOVA	STR. A.I.CUZA, BL. M14, SC.B, AP. 11
2103	ASOCIAŢIA SPORTIVĂ ŞCOLARĂ "ION CORNEANU"	1287/A/1995	CRAIOVA	CARTIER CRAIOVIŢA NOUĂ, ŞCOALE 34
2104	ASOCIAŢIA SPORTIVĂ ŞCOLARĂ "ION CORNEANU"	1515/A/1995	CRAIOVA	CARTIER CRAIOVIŢA NOUĂ, ŞCOALE 34
2105	ASOCIAŢIA SPORTIVĂ SPORT CULTURĂ EDUCAŢIE	10550/A/2013	CRAIOVA	STR. MIRCEA VODĂ, NR.11
2106	ASOCIAŢIA SPORTIVĂ STEJARUL CRAIOVA	1794/A/1996	CRAIOVA	STR. NICOVALEI, NR. 5
2107	ASOCIAŢIA SPORTIVĂ STEJARUL CRAIOVA	2048/A/1996	CRAIOVA	STR. NICOVALEI, NR. 5
2108	ASOCIAŢIA SPORTIVĂ ŞTIINŢA 2017 CALAFAT	26514/A/2017	CALAFAT	STR. MIHAI VITEAZUL NR 32

2109	ASOCIAŢIA SPORTIVĂ TCIF CRAIOVA SUCURSALA NEDEIA	1194/A/2001	CRAIOVA	STR. N. ROMANESCU, NR.35
2110	ASOCIAŢIA SPORTIVĂ TCIF CRAIOVA SUCURSALA NEDEIA	2125/A/2001	CRAIOVA	STR. N. ROMANESCU, NR.35
2111	ASOCIAŢIA SPORTIVĂ TENIS CLUB ANA	19139/A/2014	CRAIOVA	STR. HORIA, NR.7, BL.A7, SC.3, AP.3
2112	ASOCIAŢIA SPORTIVĂ TENIS CLUB INGRID CRAIOVA	24043/A/2017	CRAIOVA	STR. ARH. DUILIU MARCU, NR. 2, BL.4, SC.6,AP.2
2113	ASOCIAŢIA SPORTIVĂ TENIS CLUB MARIO	687/A/2020	CRAIOVA	STR. LĂMÂIŢEI, NR. 27, BL. 33, SC. 1, ET. 3, AP. 13
2114	ASOCIAŢIA SPORTIVĂ TORO DUNK	19126/A/2014	CRAIOVA	STR. CALEA BUCUREŞTI, NR.30, BL.C 9, SC.1, ET.4, AP.9
2115	ASOCIAŢIA SPORTIVĂ TRACTORUL MAT	1851/A/1996	CRAIOVA	B-DUL DECEBAL NR. 7
2116	ASOCIAŢIA SPORTIVĂ TRACTORUL MAT	2102/A/1996	CRAIOVA	B-DUL DECEBAL NR. 7
2117	ASOCIAŢIA SPORTIVĂ UNIVERSITATEA CRAIOVA	578/A/1991	CRAIOVA	STR. GHEORGHE DOJA, NR. 2A
2118	ASOCIAŢIA SPORTIVĂ UNIVERSITATEA CRAIOVA	652/A/1991	CRAIOVA	STR. UNIRII, NR. 86
2119	ASOCIAŢIA SPORTIVĂ VICTORIA CELARU	2095/A/2001	COM. CELARU	
2120	ASOCIAŢIA SPORTIVĂ VICTORIA CELARU	549/A/1991	COM. CELARU	
2121	ASOCIAŢIA SPORTIVĂ VICTORIA I.R.A. PLENIŢA	1847/A/1996	PLENIŢA	CARTIER M. AP. N. , BL. 17, AP. 1,2,3
2122	ASOCIAŢIA SPORTIVĂ VICTORIA I.R.A. PLENIŢA	2099/A/1996	PLENIŢA	CARTIER M. AP. N. , BL. 17, AP. 1,2,3
2123	ASOCIAŢIA SPORTIVĂ VIITORUL DIN CADRUL GRUPULUI ŞCOLAR INDUSTRIAL TRAIAN DEMETRESCU CRAIOVA	1288/A/1995	CRAIOVA	STR. LOTRULUI, NR. 14
2124	ASOCIAŢIA SPORTIVĂ VOINŢA CRAIOVA	441/A/1992	CRAIOVA	STR. MATEI BASARAB, NR. 16
2125	ASOCIAŢIA SPORTIVĂ VOINŢA CRAIOVA	616/A/1992	CRAIOVA	STR. MATEI BASARAB, NR. 16
2126	ASOCIAŢIA SPORTIVĂ XTREME WILD BOYS OLTENIA	10536/A/2013	COMUNA MALU MARE	SAT PREAJBA, ALEEA ZAMBILELOR, NR. 16
2127	ASOCIAŢIA SPORTIVĂ"22 CLUB"	1224/A/1990	CRAIOVA	STR. CALEA BUCUREŞTI-ŞCOALA GENERALĂ NR. 21
2128	ASOCIAŢIA SPORTIVĂ"22 CLUB"	1292/A/1990	CRAIOVA	STR. CALEA BUCUREŞTI-ŞCOALA GENERALĂ NR. 21
2129	ASOCIAŢIA SPORTIVĂPHYSIQUE FLEX CRAIOVA	1183/A/1998	CRAIOVA	STR. UNIRII, NR. 9B
2130	ASOCIAŢIA SPORTIVÎ ŞTIINŢA CRAIOVA	5177/A/2002	CRAIOVA	STR, CARACAL, NR. 122
2131	ASOCIAŢIA SPORTIVILOR VETERANI	15937/A/2015	CRAIOVA	B-DUL ŞTIRBEI VODĂ,NR.34C
2132	ASOCIAŢIA SPRIJIN PENTRU EMA	24739/A/2011	CRAIOVA	ALEEA ARH. DUILIU MARCU, NR.14, BL.10, SC.1,AP.34
2133	ASOCIAŢIA SPRIJIN PENTRU VIITORII CAMPIONI ÎN TENIS	1389/A/2022	COMUNA MALU MARE, SAT PREAJBA	ALEEA VIII PINULUI, NR. 21
2134	ASOCIAŢIA SPRIJIN ŞI ÎNCREDERE	26713/A/2018	CRAIOVA	STR. ELENA TEODORINI NR. 8
2135	ASOCIAŢIA STAR GOIEŞTI	1498/A/2000	GOIEŞTI	
2136	ASOCIAŢIA STAR GOIEŞTI	1499/A/2000	GOIEŞTI	
2137	ASOCIAŢIA STARTSPORT CLAUDIA SI SEBASTIAN STEF	25629/A/2019	CRAIOVA	ALEEA 1 ŞIMNIC NR. 20H
2138	ASOCIAŢIA ŞTIINŢELOR POLITICE-CRAIOVA (ASPC)	9880/A/2009	CRAIOVA	STR.A.I.CUZA NR.13,SALA 464 B,
2139	ASOCIAŢIA ŞTIINŢELOR STRUCTURAL EDUCAŢIONALE	16556/A/2011	CRAIOVA	STR. CÂMPIA ISLAZ, NR.32
2140	ASOCIAŢIA ŞTRUMFII CNFB	24981/A/2017	CRAIOVA, STR. UNIRII, NR. 21, BL.21 ABC, SC.1, CAMERA 1	
2141	ASOCIAŢIA STUDENŢEASCĂ DE TURISM ŞI PROTECŢIA NATURII DIN UNIVERSITATEA CRAIOVA	1194/A/1990	CRAIOVA	STR. IALOMICIOARA, NR. 10
2142	ASOCIAŢIA STUDENŢEASCĂ DE TURISM ŞI PROTECŢIA NATURII DIN UNIVERSITATEA CRAIOVA	1250/A/1990	CRAIOVA	STR. IALOMICIOARA, NR. 10
2143	ASOCIAŢIA STUDENŢIILOR ELENI DIN CRAIOVA DIONISIOS SOLOMONS	1518/A/2000	CRAIOVA	BULEVARDUL M.I. ANTONESCU, NR. 94

2144	ASOCIAŢIA STUDENŢIILOR ELENI DIN CRAIOVA DIONISIOS SOLOMONS	1519/A/2000	CRAIOVA	BULEVARDUL M.I. ANTONESCU, NR. 94
2145	ASOCIAŢIA STUDENŢIILOR ELENI DIN CRAIOVA DIONISIOS SOLOMONS	1836/A/2000	CRAIOVA	BULEVARDUL M.I. ANTONESCU, NR. 94
2146	ASOCIAŢIA STUDENŢIILOR ELENI DIN CRAIOVA DIONISIOS SOLOMONS	1837/A/2000	CRAIOVA	BULEVARDUL M.I. ANTONESCU, NR. 94
2147	ASOCIAŢIA STUDENŢILOR AGRONOMI DIN CRAIOVA	9869/A/2009	CRAIOVA	STR. LIBERTĂŢII, NR.19
2148	ASOCIAŢIA STUDENŢILOR BASARABENI DIN CENTRUL UNIVERSITAR CRAIOVA	7235/A/2008	CRAIOVA	Craiova, Căminul Studenţesc nr.11 al Universităţii din Craiova, sala nr.19B, Judeţul Dolj
2149	ASOCIAŢIA STUDENŢILOR BASARABENI ŞI BUCOVINENI	4222/A/2002	CRAIOVA	CARTIER CRAIOVIŢA NOUĂ, BL. 22, SC.2, AP. 18
2150	ASOCIAŢIA STUDENŢILOR CHIMIŞTI ŞI BIOCHIMIŞTI	1195/A/2001	CRAIOVA	STR. CALEA BUCUREŞTI, NR. 165
2151	ASOCIAŢIA STUDENŢILOR CHIMIŞTI ŞI BIOCHIMIŞTI	2126/A/2001	CRAIOVA	STR. CALEA BUCUREŞTI, NR. 165
2152	ASOCIAŢIA STUDENŢILOR CREŞTINI ORTODOCŞI DIN ROMÂNIA-FILIALA CRAIOVA	1506/A/1995	CRAIOVA	STR. MATEI BASARAB, NR. 17 BIS
2153	ASOCIAŢIA STUDENŢILOR CREŞTINI ORTODOCŞI DIN ROMÂNIA-FILIALA CRAIOVA.	1276/A/1995	CRAIOVA	Craiova, str. Nicolaescu Plopşor, nr. 3A(fost Lipscani, nr. 3), judeţul Dolj
2154	ASOCIAŢIA STUDENŢILOR DIN FACULTATEA DE LITERE CRAIOVA	9228/A/2008	CRAIOVA	STR.A.I. CUZA NR.13,SALA 206
2155	ASOCIAŢIA STUDENŢILOR FACULTĂŢII DE ECONOMIE ŞI ADMINISTRAREA AFACERILOR	7233/A/2008	CRAIOVA	STR.A.I.CUZA,NR.13-C139
2156	ASOCIAŢIA STUDENŢILOR FACULTĂŢII DE EDUCAŢIE FIZICĂ, SPORT ŞI KINETOTERAPIE	9874/A/2009	CRAIOVA	BRESTEI,NR.146,CĂMINUL 11
2157	ASOCIATIA STUDENTILOR FACULTATII DE STIINTE DIN UNIVERSITATEA DIN CRAIOVA	27933/A/2019	CRAIOVA	STR. A.I. CUZA, NR. 13, SALA 016
2158	ASOCIAŢIA STUDENŢILOR FACULTĂŢII DE ŞTIINŢE SOCIALE DIN CRAIOVA	16322/A/2012	CRAIOVA	STR. LIBERTĂŢII, NR.31, CĂMIN NR.2, CAMERA 314
2159	ASOCIAŢIA STUDENŢILOR FACULTĂŢII DE TEOLOGIE DIN CRAIOVA	7245/A/2008	craiova	Craiova, str. Nicolae Bălcescu, nr. 33, judeţ Dolj
2160	ASOCIAŢIA STUDENŢILOR FACULTĂŢII DE TEOLOGIE, ISTORIE ŞI ŞTIINŢE ALE EDUCAŢIEI DIN CRAIOVA	16184/A/2011	CRAIOVA	STR. PETRE ISPIRESCU, NR.107 H, CĂMINUL STUDENŢESC NR.6, CAMERA 001 DOLJ
2161	ASOCIATIA STUDENTILOR KINOTERAPEUTI DIN OLTENIA	3639/A/2005	CRIOVA	STR BRESTEI NR 156 FEFS
2162	ASOCIAŢIA STUDENŢILOR LA ŞTIINŢE POLITICE	2081/A/2001	CARIOVA	STR. A.I. CUZA, NR. 13
2163	ASOCIAŢIA STUDENŢILOR ŞI ABSOLVENŢILOR ECONOMIŞTI DIN UNIVERSITATEA DIN CRAIOVA-ASAE-UCV	24045/A/2017	CRAIOVA	STR. A.I.CUZA, NR. 13, SALA C139
2164	ASOCIAŢIA STUDENŢILOR TIMOCENI	24416/A/2011	CRAIOVA	STR. A. I. CUZA, ET.2, SALA 439
2165	ASOCIAŢIA SUBINGINERILOR DIN ROMÂNIA-FILIALA JUDEŢULUI DOLJ	1199/A/1990	CRAIOVA	
2166	ASOCIAŢIA SUBINGINERILOR DIN ROMÂNIA-FILIALA JUDEŢULUI DOLJ	1257/A/1990	CRAIOVA	
2167	ASOCIAŢIA SUCPI CRAIOVA	1269/A/1995	CRAIOVA	STR. CALEA BUCUREŞTI , NR. 191
2168	ASOCIAŢIA SUCPI CRAIOVA	1497/A/1995	CRAIOVA	STR. CALEA BUCUREŞTI , NR. 191
2169	ASOCIAŢIA SUFERINZILOR ONCOLOGICI DIN JUDEŢUL DOLJ	430/A/1992	CRAIOVA	STR. BRAZDA LUI NOVAC, BL. D 26, SC. 2, AP. 7
2170	ASOCIAŢIA SUFERINZILOR ONCOLOGICI DIN JUDEŢUL DOLJ	605/A/1992	CRAIOVA	STR. BRAZDA LUI NOVAC, BL. D 26, SC. 2, AP. 7
2171	ASOCIAŢIA SUFLETE NECUVÂNTĂTOARE	4192/A/2021	POIANA MARE	STR. TACHE FILIPESCU NR. 57
2172	ASOCIATIA SUNRISE DE PSHITERAPIE EXPERIENTIALA SI HIPNOTERAPIE	24670/A/2016	BAILESTI	STR. ARDEALUL, NR. 66
2173	ASOCIAŢIA SUNTEM ARTFEL	1314/A/2021	COMUNA ŞIMNICU DE SUS, SAT DUDOVICEŞTI	STR. CRAIOVEI, NR. 20
2174	ASOCIAŢIA SUPORTERILOR OLTENI	4135/A/2006	CRAIOVA	CRAIOVA,STR.REVOLUŢIEI,BL.25,SC.2,AP.38,ET.3-DOLJ

2175	ASOCIAŢIA TĂCEREA CRAIOVA 2003 ASOCIAŢIA "CLUBUL SPORTIV AL SURZILOR TĂCEREA CRAIOVA	9793/A/2004	CRAIOVA	STR LĂPUŞ BL.K U6 SC1 AP 20
2176	ASOCIAŢIA TAVI TEAM SPORT	2236/A/2022	CRAIOVA	STR. BUJORULUI, NR. 8
2177	ASOCIAŢIA TAXIMETRIŞTIILOR DIN DOLJ	1169/A/2001	CRAIOVA	CRAIOVIŢA NOUĂ, BL. 122, SC. 2, AP. 1
2178	ASOCIAŢIA TAXIMETRIŞTIILOR DIN DOLJ	1170/A/2001	CRAIOVA	CRAIOVIŢA NOUĂ, BL. 122, SC. 2, AP. 1
2179	ASOCIAŢIA TAXIMETRIŞTIILOR DIN DOLJ	2092/A/2001	CRAIOAV	CARTIER CRAIOVIŢA NOUĂ, BL. 171E, SC.2, AP. 1
2180	ASOCIAŢIA TAXIMETRIŞTIILOR DIN DOLJ	2093/A/2001	CRAIOVA	CARTIER CRAIOVIŢA NOUĂ, BL. 171 E, SC.2, AP. 1
2181	ASOCIATIA TAXIMETRISTILOR PELENDAVA	2984/A/2020	CRAIOVA	STR. RECUNOŞTINŢEI, NR. 32
2182	ASOCIAŢIA TEAM HAPPY HANDS OF NATURE	26118/A/2018	CRAIOVA,	STR. GENERAL DRAGALINA, NR. 13, JUDEŢUL DOLJ
2183	ASOCIAŢIA TENIS CLUB RADU	3018/A/2020	CRAIOVA	STR. ELIE GEORGESCU, NR. 5
2184	ASOCIAŢIA TERRAVEDA	10539/A/2013	CRAIOVA	STR. GÂRLEŞTI, NR.118H
2185	ASOCIAŢIA THE EUROPEAN HOUSE (BIROUL DE REPREZENTANŢĂ CASA EUROPEANĂ)	1293/A/1995	CRAIOAVA	STR. ÎNFRĂŢIRII BL. O, SC. 1, AP. 5
2186	ASOCIAŢIA THE EUROPEAN HOUSE (BIROUL DE REPREZENTANŢĂ CASA EUROPEANĂ)	1294/A/1995	CRAIOAVA	STR. ÎNFRĂŢIRII BL. O, SC. 1, AP. 5
2187	ASOCIAŢIA THE EUROPEAN HOUSE (BIROUL DE REPREZENTANŢĂ CASA EUROPEANĂ)	1522/A/1995	CRAIOAVA	STR. ÎNFRĂŢIRII BL. O, SC. 1, AP. 5
2188	ASOCIATIA THE WEDDING UNION	27937/A/2019	CRAIOVA	STRADA ELENA TEODORINI NR. 8
2189	ASOCIAŢIA THERPSICHORE	10573/A/2013	CRAIOVA	STR. FELDIOARA, NR.9
2190	ASOCIAŢIA TIADO CALAFAT	26508/A/2017	CALAFAT	STR. 1 DECEMBRIE 1918 BL I 14 ET 1 AP 3
2191	ASOCIAŢIA TIN ART	1551/A/2000	CRAIOVA	STR. ANUL 1848, NR. 67
2192	ASOCIAŢIA TIN ART	1552/A/2000	CRAIOVA	STR. ANUL 1848, NR. 67
2193	ASOCIAŢIA TIN ART	1869/A/2000	CRAIOVA	STR. ANUL 1848, NR. 67
2194	ASOCIAŢIA TIN ART	1870/A/2000	CRAIOVA	STR. ANUL 1848, NR. 67
2195	ASOCIAŢIA TÎNĂRA CAMERĂ ECONOMICĂ CRAIOVA	570/A/1991	CRAIOVA	STR. MIHAIL KOGĂLNICEANU, NR. 1
2196	ASOCIAŢIA TÎNĂRA CAMERĂ ECONOMICĂ CRAIOVA	645/A/1991	CRAIOVA	STR. MIHAIL KOGĂLNICEANU, NR. 1
2197	ASOCIAŢIA TINERET PENTRU DEZVOLTARE COMUNITARĂ	9318/A/2008	CRAIOVA	STR. FRAŢII GOLEŞTI, NR.112, BL. 61IV A1, AP.1
2198	ASOCIAŢIA TINERETULUI LIBER DIN CADRUL LICEULUI ELECTROPUTERE CRAIOVA	1274/A/1990	CRAIOVA	
2199	ASOCIAŢIA TINERETULUI LIBER INDEPENDENTDIN I.I.S. ZAHĂR PODARI	1212/A/1990	COMUNA PODARI	I.I.S. PODARI
2200	ASOCIAŢIA TINERETULUI LIBER INDEPENDENTDIN I.I.S. ZAHĂR PODARI	1265/A/1990	COMUNA PODARI	I.I.S. PODARI
2201	ASOCIAŢIA TINERI PENTRU MISIUNE CRAIOVA	24808/A/2016	CRAIOVA	STR. BRESTEI, NR. 122
2202	ASOCIAŢIA TINERI SPORTIVI	22839/A/2016	CRAIOVA	STR. N. COCULESCU,NR. 8, BL.70B, SC.2, AP.14
2203	ASOCIAŢIA TINERII LUPTĂ ÎMPOTRIVA VICIILOR MILENIULUI TREI	4254/A/2002	CRAIOVA	B-DUL MAREŞAL ION ANTONESCU, BL. A6, AP. 12
2204	ASOCIAŢIA TINERII PENTRU DEZVOLTARE BIOECONOMICĂ	16043/A/2014	COMUNA BREASTA	SAT BREASTA, STR. MORII, NR.21
2205	ASOCIAŢIA TINERILOR ASISTENŢI DIN UNITED KINDOM	18716/A/2015	CRAIOVA	STR. NICOLAE TITULESCU , NR.23, BL.H1, SC.1, AP.12
2206	ASOCIAŢIA TINERILOR AVOCAŢI DIN BAROUL DOLJ	1444/A/1997	CRAIOVA	STR. CALEA BUCUREŞTI, BL.17 D, MEZANIN
2207	ASOCIAŢIA TINERILOR AVOCAŢI DIN BAROUL DOLJ	2844/A/1997	CRAIOVA	STR. CALEA BUCUREŞTI, BL.17 D, MEZANIN
2208	ASOCIAŢIA TINERILOR CU INIŢIATIVĂ DIN ZONA OLTENIEI-ATIZO	16046/A/2013	CRAIOVA	STR. NICOLAE TITULESCU, NR.66A
2209	ASOCIAŢIA TINERILOR DOLJENI EUROPENI	16750/A/2011	CRAIOVA	CRAIOVA, STR. DRUMUL APELOR NR. 63, JUD. DOLJ
2210	ASOCIAŢIA TINERILOR FERMIERI LEGUMICOLA DESA DOLJ	22410/A/2015	COMUNA DESA	STRADA ZIARIŞTILOR, NR. 18

2211	ASOCIAŢIA TINERILOR FERMIERI LEGUMICOLA DESA DOLJ	4126/A/2021	Desa	STR. MĂGURII NR. 44 JUDEŢUL DOLJ
2212	ASOCIAŢIA TINERILOR FERMIERI LEGUMICOLA DESA-DOLJ	22425/A/2015	DESA	STR. ZIARIŞTILOR NR. 18
2213	ASOCIAŢIA TINERILOR FERMIERI LEGUMICOLA DESA-DOLJ	22426/A/2015	DESA	STR. ZIARIŞTILOR NR. 18
2214	ASOCIAŢIA TINERILOR PENTRU JURNALISM ŞI ŞTIINŢELOR COMUNICĂRII	1535/A/2000	CRAIOVA	CART. VALEA ROŞIE, BL. J 1, SC. 4, AP. 2
2215	ASOCIAŢIA TINERILOR PENTRU JURNALISM ŞI ŞTIINŢELOR COMUNICĂRII	1536/A/2000	CRAIOVA	CART. VALEA ROŞIE, BL. J 1, SC. 4, AP. 2
2216	ASOCIAŢIA TINERILOR PENTRU JURNALISM ŞI ŞTIINŢELOR COMUNICĂRII	1853/A/2000	CRAIOVA	CART. VALEA ROŞIE, BL. J 1, SC. 4, AP. 2
2217	ASOCIAŢIA TINERILOR PENTRU JURNALISM ŞI ŞTIINŢELOR COMUNICĂRII	1854/A/2000	CRAIOVA	CART. VALEA ROŞIE, BL. J 1, SC. 4, AP. 2
2218	ASOCIAŢIA TODAY SOCIAL SKILLS	3565/A/2022	COMUNA MALU MARE, SAT PREAJBA,	ALEEA V CĂPŞUNILOR, NR. 28
2219	ASOCIAŢIA TODAY* S FUTURE	2318/A/2012	CRAIOVA	Craiova, bulevardul Nicolae Titulescu, nr. 21, bl. H2, sc. 1, apartamentul 15, judeţul Dolj.
2220	ASOCIAŢIA TOŢI SFINŢII CRAIOVA	3015/A/2020	CRAIOVA	STR. UNIRII, NR. 2
2221	ASOCIAŢIA TRACIA	1198/A/2001	CRAIOVA	STR. HOREZULUI, BL.1, SC. A, AP.13
2222	ASOCIAŢIA TRANSFRONTALIERĂ EQUILIBRUM ENVIRONMENT(A.T.E.E.)	7238/A/2008	CRAIOVA	STR. ŞTEFAN CEL MARE,NR.12,ET.1,CAMERA 6
2223	ASOCIAŢIA TRANSFUZIA CRAIOVA	24059/A/2017	CRAIOVA	STR. AMARADIA, NR. 14
2224	ASOCIATIA TRANSPARENTA PENTRU INTEGRITATE	22336/A/2015	CRAIOVA	STR. ŞTEFAN CEL MARE, NR.68
2225	ASOCIAŢIA TRANSPOL	17315/A/2008	CRAIOVA	STR.NICOVALEI,NR.9,CAMERA 25
2226	ASOCIAŢIA TRANSPORTATORILOR RUTIERI CRAIOVA NORD	1207/A/2001	CRAIOVA	STR. DECEBAL, NR. 13
2227	ASOCIAŢIA TRANSPORTATORILOR RUTIERI CRAIOVA NORD	2140/A/2001	CRAIOVA	STR. DECEBAL, NR. 13
2228	ASOCIATIA TREND	25645/A/2013	CRAIOVA	STR. PAUNITEI, NR. 26A
2229	ASOCIAŢIA TRENULEŢUL LUI THOMAS LUPTĂ ÎMPOTRIVA AUTISMULUI	22545/A/2016	CRAIOVA	STR. FELDIOARA, NR. 12A
2230	ASOCIAŢIA UGIR 1903 FILIALA DOLJ	1172/A/2001	CRAIOVA	CARTIER LĂPUŞ,BL. U 12, PARTER
2231	ASOCIAŢIA UGIR 1903 FILIALA DOLJ	2104/A/2001	CRAIOVA	CARTIER LĂPUŞ,BL. U 12, PARTER
2232	ASOCIAŢIA ULTRA COMATI	25904/A/2019	CALAFAT	STRADA POPA ŞAPCĂ, NR. 24A
2233	ASOCIAŢIA UMANITAR CULTURALĂ NARNIA	2157/A/2001	CRAIOVA	STR, MITROPOLIT FIRMILIAN, NR. 2
2234	ASOCIAŢIA UMANITAR RELIGIOASĂ "ACŢIUNILE HARULUI"	11029/A/2005	iancu jianu	com. IANCU JIANU, STR. BARBU ŞTIRBEI, NR. 215, JUD. OLT
2235	ASOCIAŢIA UMANITARĂ " LUPTA ÎMPOTRIVA CANCERULUI"-CRAIOVA	613/A/2012	CRAIOVA	STR. I. CERNĂTESCU, NR.7, BL.A12, SC.3, AP.2
2236	ASOCIAŢIA UMANITARĂ "GLAS DE COPIL"	12822/A/2010	CRAIOVA	STR.1 DECEMBRIE 1918, NR.21, BL.D333, SC.1, ET.4
2237	ASOCIAŢIA UMANITARĂ "ROMANIŢA"	9710/A/2004	CRAIOVA	CRAIOVA,STR. FRAŢII BUZEŞTI, NR.42, JUD. DOLJ
2238	ASOCIAŢIA UMANITARĂ "VIS"(VIAŢĂ PRIN IMPICARE SOCIALĂ)	26929/A/2010	CRAIOVA	STR. TEHNICII, NR.11, BL.A22, SC. 1, ET. 4, AP. 19
2239	ASOCIAŢIA UMANITARĂ DR. VICTOR BABEŞ	1189/A/2001	CRAIOVA	STR. CALEA BUCUREŞTI, NR.126 ÎN INCINTA SPITALULUI CLINIC NR. 3 CRAIOVA
2240	ASOCIAŢIA UMANITARĂ DR. VICTOR BABEŞ	2120/A/2001	CRAIOVA	STR. CALEA BUCUREŞTI, NR.126 ÎN INCINTA SPITALULUI CLINIC NR. 3 CRAIOVA
2241	ASOCIAŢIA UMANITARĂ OCTAVIAN	8895/A/2009	CRAIOVA	B-DUL DACIA,NR.120A,BL.F2,SC.2,AP.29
2242	ASOCIATIA UMANITARA PRIETENII LUI ALESSIO GABRIEL	27936/A/2019	CRAIOVA	ALE. 1 FRAGILOR, NR. 14
2243	ASOCIAŢIA UMANITARĂ REBECCA CONSTANTIN	18962/A/2015	CRAIOVA	STR. 1 DECEMBRIE(FOST CART. BRAZDA LUI NOVAC), NR.49, BL.D23, ET.1
2244	ASOCIATIA UMANITARA SF ANGHEL	2796/A/2005	CRAIOVA	STR ARISTIZIA ROMANESCU
2245	ASOCIAŢIA UMANITARĂ SFÂNTUL GABRIEL	22364/A/2015	MUNICIPIUL CALAFAT	STRADA 22 DECEMBRIE, BL. B19, SCARA 1, ETAJ 3, APT. 14
2246	ASOCIAŢIA UMANITARĂ UNIŢI PENTRU UN ZÂMBET	12830/A/2010	CRAIOVA	STR. A. I. CUZA, NR.13, SALA C 139
2247	ASOCIAŢIA UMORIŞTILOR DIN OLTENIA	1238/A/1990	CRAIOVA	STR. UNIRII, BL. L, STR. B, AP. 8

2248	ASOCIAŢIA UN COPIL; UN AJUTOR; UN PAS ÎNAINTE	1953/A/2021	CRAIOVA	STR. CARPENULUI, NR. 162C
2249	ASOCIAŢIA UNITED FOR KNOWLEDGE	19137/A/2014	CRAIOVA	STR. 1 DEMENBRIE, NR.22, BL.F7, SC.2, AP.42
2250	ASOCIAŢIA UNIUNEA DEMOCRATICĂ A ROMILOR DIN JUDEŢUL DOLJ	1275/A/1990	COM. SADOVA	
2251	ASOCIAŢIA UNIUNEA ENOLOGILOR DIN ROMÂNIA	1196/A/1990	CRAIOVA	STR. CALEA BUCUREŞTI, NR. 264
2252	ASOCIAŢIA UNIUNEA ENOLOGILOR DIN ROMÂNIA	1252/A/1990	CRAIOVA	STR. CALEA BUCUREŞTI, NR. 264
2253	ASOCIAŢIA UNIUNEA EXTENSIV FOTBAL CLUB CRAIOVA	4251/A/2002	CRAIOVA	STR. NICOLAE ROMANESCU, NR. 35
2254	ASOCIAŢIA UNIUNEA JUDEŢEANĂ A ORGANIZAŢIILOR COOPERAŢIEI MEŞTEŞUGĂREŞTI DOLJ-UJCM	4131/A/2006	CRAIOVA	CRAIOVA, STR. PINULUI, NR. 21, JUD. DOLJ
2255	ASOCIAŢIA UNIUNEA PARENTALĂ TRAIAN VUIA CRAIOVA	27682/A/2018	CRAIOVA	STR. ROVINARI NR. 1A
2256	ASOCIAŢIA UNIUNEA ROMILOR CRAIOVA	1183/A/1990	CRAIOVA	STR. FAŢA LUNCII, NR. 15
2257	ASOCIAŢIA UNIUNEA ROMILOR CRAIOVA	1184/A/1990	CRAIOVA	STR. FAŢA LUNCII, NR. 15
2258	ASOCIAŢIA UNIUNEA ROMILOR CRAIOVA	1237/A/1990	CRAIOVA	STR. FAŢA LUNCII, NR. 15
2259	ASOCIATIA UNIVERSITARA TUDOR VLADIMIRESCU CRAIOVA	3754/A/2006	CRAIOVA	STR.BRESTEI,NR.146,CĂMIN 12,PARTER,CAMERA 7
2260	ASOCIAŢIA URGENT PENTRU URGENŢĂ	1388/A/2022	COMUNA TERPEZIŢA, SAT LAZU	TARLA 92, PARCELA 518,519, CONSTRUCŢIA C1
2261	ASOCIAŢIA UŞOR DEMERS	802/A/2020	COMUNA ŞIMNICU DE SUS, SAT ŞIMNICU DE SUS,	ALEEA 1 COCORULUI, NR. 7
2262	ASOCIAŢIA UTILIZATORILOR DE APĂ CĂLRAŞI - DOLJ	1166/A/2001	COM. CĂLĂRAŞI	
2263	ASOCIAŢIA UTILIZATORILOR DE APĂ CĂLRAŞI - DOLJ	2098/A/2001	COM. CĂLĂRAŞI	
2264	ASOCIAŢIA UTILIZATORILOR DE APĂ PENTRU IRIGAŢII AMĂRĂŞTII DE JOS	1188/A/2001	AMĂRĂŞTII DE JOS	
2265	ASOCIAŢIA UTILIZATORILOR DE APĂ PENTRU IRIGAŢII AMĂRĂŞTII DE JOS	2119/A/2001	AMĂRĂŞTII DE JOS	
2266	ASOCIAŢIA UTILIZATORILOR DE APĂ PENTRU IRIGAŢII AMĂRĂŞTII DE SUS	11198/A/2003	AMĂRĂŞTII DE SUS	DOBROTEŞTI
2267	ASOCIATIA UTILIZATORILOR DE APA PENTRU IRIGATII CALAFAT	197/A/2001	CALAFAT	STR. TRAIAN, BL. F5, AP. 4
2268	ASOCIAŢIA UTILIZATORILOR DE APĂ PENTRU IRIGAŢII DĂBULENI	1811/A/2000	COM. DĂBULENI	
2269	ASOCIAŢIA UTILIZATORILOR DE APĂ PENTRU IRIGAŢII DANEŢI	1553/A/2000	COMUNA DANEŢI	
2270	ASOCIAŢIA UTILIZATORILOR DE APĂ PENTRU IRIGAŢII DANEŢI	1554/A/2000	COMUNA DANEŢI	
2271	ASOCIAŢIA UTILIZATORILOR DE APĂ PENTRU IRIGAŢII DANEŢI	1871/A/2000	COMUNA DANEŢI	
2272	ASOCIAŢIA UTILIZATORILOR DE APĂ PENTRU IRIGAŢII DANEŢI	1872/A/2000	COMUNA DANEŢI	
2273	ASOCIAŢIA UTILIZATORILOR DE APĂ PENTRU IRIGAŢII DIN COMUNA MÂRŞANI, JUD. DOLJ	8444/A/2002	COM. MÂRŞANI	
2274	ASOCIAŢIA UTILIZATORILOR DE APĂ PENTRU IRIGAŢII SADOVA	1165/A/2001	COMUNA SADOVA	CONSUMCOOP SADOVA
2275	ASOCIAŢIA UTILIZATORILOR DE APĂ PENTRU IRIGAŢII SADOVA	2097/A/2001	COMUNA SADOVA	CONSUMCOOP SADOVA
2276	ASOCIATIA UTILIZATORILOR DE APA PTR IRIGATII	1475/A/2004	MOTATEI	MOTATEI - GARA
2277	ASOCIATIA UTILIZATORILOR DE APA PTR IRIGATII CETATE-MAGLAVIT	544/A/2003	CETATE	CETATE
2278	ASOCIAŢIA UTILIZATORILOR DE MICROCALCULATOARE " MICROCOMPUTER SERVICE " CRAIOVA	1185/A/1990	CRAIOVA	STR. N. TITULESCU, NR. 2

2279	ASOCIAŢIA UTILIZATORILOR DE MICROCALCULATOARE " MICROCOMPUTER SERVICE " CRAIOVA	1239/A/1990	CRAIOVA	STR. N. TITULESCU, NR. 2
2280	ASOCIAŢIA UTILIZATORLIOR DE APĂ ENTRU IRIGAŢII	1174/A/2001	COM. DOBREŞTI	
2281	ASOCIAŢIA UTILIZATORLIOR DE APĂ ENTRU IRIGAŢII	2106/A/2001	COM. DOBREŞTI	
2282	ASOCIAŢIA VÂNĂTORILOR FĂRĂ FRONTIERE OLTENIA	1156/A/2020	COMUNA MALU MARE - SAT PREAJBA	STRADA HENRY FORD, NR. 21B
2283	ASOCIAŢIA VÂNĂTORILOR I PESCARILOR SPORTIVI DIANA DOLJ	4242/A/2002	CRAIOVA	Craiova. Bld. 1 Mai, nr. 42, judeţul Dolj
2284	ASOCIAŢIA VÂNĂTORILOR ŞI PESCARILOR SPORTIVI JIUL	26605/A/2010	COMUNA MALU MARE	STR. PRINCIPALĂ, NR.654A
2285	ASOCIAŢIA VASILIADA.	2105/A/2001	CRAIOVA	CRAIOVA, STR. FRAŢII BUZEŞTI NR.20,JUD. DOLJ
2286	ASOCIAŢIA VASILIADA..	1173/A/2001	CRAIOVA	Craiova, Str. Fraţii Buzeşti, nr. 20, Judeţul Dolj
2287	ASOCIAŢIA VASILIADA-FILIALA CRAIOVA SUD	5132/A/2007	CRAIOVA	STR.BASARAB,NR.17
2288	ASOCIATIA VASILIADA-FILIALA PREDEŞTI	5232/A/2007	COMUNA PREDEŞTI	
2289	ASOCIAŢIA VERTIGO	10558/A/2013	CRAIOVA	STR.GHEORGHE DOJA, NR.2A
2290	ASOCIAŢIA VETERANILOR ŞI INVALIZILOR DE RĂZBOI DIN CRAIOVA ŞI JUDEŢUL DOLJ	1300/A/1990	CRAIOVA	STR. CEAICOVSCHI, NR. 12
2291	ASOCIAŢIA VETERANMONT	1917/A/2002	CRAIOVA	CALEA BUCUREŞTI- DEZDROBIRII, BL. 11, SC.1, AP. 6
2292	ASOCIATIA VIATA ANIMALELOR	2793/A/2005	CRAIOVA	CRAIOVA, STR. BARIERA VÂLCII, STR. ALEEA 3 PRIMĂVERII, NR.20, JUD. DOLJ
2293	ASOCIATIA VICARIATUL MITROPOLIEI DE AQUILEIA	22836/A/2016	CRAIOVA	Craiova, Bld. Dacia, nr. 197, bl. 54IVA1, ap. 9, judeţul Dolj
2294	ASOCIAŢIA VICTORIA PENTRU RECUPERAREA COPIILOR CU AUTISM (A.V.R.C.A.)	15845/A/2012	bucureşti	bucureşti,sector 2, calea moşilor, nr.225, bl.33-35, sc.2, et.8. ap.62
2295	ASOCIAŢIA VIEWS FROM ADRIAN CURCĂ	15947/A/2015	CRAIOVA	STR. IOANA RADU, NR.19, AP.2
2296	ASOCIAŢIA VIITOR PENTRU OLTENIA	4009/A/2021	CRAIOVA	STR. MIHAIL KOGOLNICEANU, BL. 97, SC. E, AP. 6, JUDEŢUL DOLJ
2297	ASOCIAŢIA VÎNĂTORILOR ŞI PESCARILOR DIANA DOLJ	1209/A/1999	CRAIOVA	STR. EUSTAŢIU STOENESCU, BL.P5,SC.1, AP.3
2298	ASOCIAŢIA VÎNĂTORILOR ŞI PESCARILOR DIANA DOLJ	1247/A/1999	CRAIOVA	STR. EUSTAŢIU STOENESCU, BL.P5,SC.1, AP.3
2299	ASOCIATIA VINATORILOR SI PESCARILOR SPORTIVI FILIASI	1008/A/1998	FILIASI	B-DUL RACOTEANU, NR. 147
2300	ASOCIAŢIA VÎNĂTORILOR ŞI PESCARILOR SPORTIVI ŞOIMUL - PLENIŢA	1231/A/1999	COMUNA PLENIŢA	
2301	ASOCIAŢIA VISUL MAICII DOMNULUI	4232/A/2002	CRAIOVA	B-DUL OLTENIEI, BL. 25, SC.3, AP 14
2302	ASOCIAŢIA VITAFRUCT CRAIOVA PROGRAMUL ACŢIUNILOR SALARIAŢILOR	1282/A/1995	CRAIOVA	CART. BR. NOVAC, BL. M 7 AB
2303	ASOCIAŢIA VITAFRUCT CRAIOVA PROGRAMUL ACŢIUNILOR SALARIAŢILOR	1283/A/1995	CRAIOVA	CART. BR. NOVAC, BL. M 7 AB
2304	ASOCIAŢIA VITAFRUCT CRAIOVA PROGRAMUL ACŢIUNILOR SALARIAŢILOR	1509/A/1995	CRAIOVA	CART. BR. NOVAC, BL. M 7 AB
2305	ASOCIATIA VOCEA NATURII	11611/A/2009	CALAFAT	STR. NICOLAE BALCESCU, NR. 4.
2306	ASOCIAŢIA VOINICUL OLTEAN	22541/A/2016	CRAIOVA	STR. ALEEA 1 GHEORGHE DONICI, NR. 23
2307	ASOCIAŢIA VOLUNTARILOR PENTRU CURĂŢENIE MORALĂ ŞI FIZICĂ " MENŢINETE SĂNĂTOS MORAL ŞI FIZIC "	442/A/1992	CRAIOVA	STR. 13 DECEMBRIE , NR. 11
2308	ASOCIAŢIA VOLUNTARILOR PENTRU CURĂŢENIE MORALĂ ŞI FIZICĂ " MENŢINETE SĂNĂTOS MORAL ŞI FIZIC "	617/A/1992	CRAIOVA	STR. 13 DECEMBRIE , NR. 11
2309	ASOCIAŢIA VW MK1 -MK2	19358/A/2015	CRAIOVA	STR. MAREŞAL ALEXANDRU AVERESCU NR. 11, BL. N3, SC. 1, ET. 3, AP. 12, CAM. 1
2310	ASOCIAŢIA WINDOW ROMÂNIA	5123/A/2007	CRAIOVA	Craiova, B-dul Dacia nr. 97 B, judeţul Dolj
2311	ASOCIAŢIA XCOM	21888/A/2015	CRAIOVA	STR. ALEEA RECUNOŞTINŢEI, NR.1
2312	ASOCIAŢIA YOGA SIVANANDA	539/A/1991	CRAIOVA	STR. NICOLAE TITULESCU, NR.2

2313	ASOCIAŢIA YOGA SIVANANDA	615/A/1991	CRAIOVA	STR. NICOLAE TITULESCU, NR.2
2314	ASOCIAŢIA YOUTECH	1370/A/2021	CRAIOVA	STR. CARACAL, NR. 89, BL. 41, SC.2, ET. 5, AP.24
2315	ASOCIAŢIA ZÂMBETE FERICITE OLTENIA	22536/A/2016	MALU MARE	SAT MALU MARE, STR.BECHETULUI, NR. 72
2316	ASOCIATIA ZAMBETUL EVEI	26978/A/2018	CRAIOVA	STR. POPORULUI, NR. 57
2317	ASOCIAŢIA ZÂMBETUL PITICILOR	1620/A/2022	CRAIOVA	BULEVARDUL CAROL, NR.72
2318	ASOCIAŢIA ZIARUL SĂNĂTATEA	719/A/2021	CRAIOVA	STR. CARACAL, NR. 102C, APARTAMENT NR. 4, PARTER
2319	ASOCIAŢIA" ACŢIUNEA ECOLOGICĂ ROMÂNĂ " CRAIOVA	1227/A/1990	CRAIOVA	STR. CARACAL, NR. 30
2320	ASOCIAŢIA" CIPIDA"	26912/A/2010	CALAFAT	modificat sediul în Calafat str Tudor Vladimirescu nr. 6, judeţul Dolj
2321	ASOCIAŢIA" LIFE AND HOPE FOR CHILDREN"	1387/A/2022	CRAIOVA	STR.OLĂNEŞTI, NR. 25
2322	ASOCIAŢIA" OLTENAŞII BASARABI"	26911/A/2010	CALAFAT , SAT BASARABI	Localitatea Calafat , str. Tudor Vladimirescu nr. 6, judeţul Dolj
2323	ASOCIAŢIA"BANCA PENTRU ALIMENTE CRAIOVA"	3019/A/2020	CRAIOVA	STR. CALEA BUCUREŞTI, NR. 143, BL. N18, SC. 1, ET. 3, AP.15
2324	ASOCIAŢIA"CASA MEDICULUI ŞI FARMACISTULUI DIN OLTENIA"	2450/A/2022	CRAIOVA	STR. CORNELIU COPOSU, NR. 107
2325	ASOCIAŢIA"CLUB SPORTIV ATLAS CRAIOVA"	11320/A/2003	CRAIOVA	ALEEA 4 ŞIMNIC, NR. 6
2326	ASOCIAŢIA"CLUB SPORTIV AVICOLA ROJISTE"	773/A/2021	COMUNA ROJIŞTE, SAT ROJIŞTE	STR. PRINCIPALĂ, NR. 98
2327	ASOCIAŢIA"CLUBUL SENIORILOR CRISTIANA"	2314/A/2021	CRAIOVA	STR. DR.ŞTEFAN BERCEANU, NR. 5, BL. I30, SC. 1, AP. 2
2328	ASOCIAŢIA"CLUSTER AEROSPAŢIAL OLTENIA"	2847/A/2022	CRAIOVA	STR. CALEA BUCUREŞTI, NR. 325A, TERMINAL SOSIRI, CORP ADMINISTRATIV, ET.1, CAMERA 7
2329	ASOCIAŢIA"EFREM ALEXANDRU"	2299/A/2022	COMUNA MALU MARE, SAT PREAJBA	ALE.I LĂMÂIŢEI, NR. 3
2330	ASOCIAŢIA"ERGA CRAS PRO"	4150/A/2021	CRAIOVA	BLD.NICOLAE TITULESCU, NR. 66, BL.I1, SC.1, ET.2, AP.12
2331	ASOCIAŢIA"FORMARE PENTRU EDUCAŢIE DURABILĂ"	3379/A/2022	CRAIOVA	STR. G-RAL DR. ION CERNĂTESCU, NR. 20, BL. D10, SC. 2, AP.4
2332	ASOCIAŢIA"O NOUĂ VIAŢĂ PENTRU VICTOR"	858/A/2022	CRAIOVA	STR. POPOVA, NR. 69
2333	ASOCIAŢIA"RISC CULTURAL"	1386/A/2022	CRAIOVA	ALEEA 3 BRESTEI, NR. 36A
2334	ASOCIAŢIA"SOCIETATEA HORTCULTORILOR OLTENIA"	2044/A/2022	CRAIOVA	A.I.CUZA, NR. 13, CLĂDIRE RECTORAT,SALA C.235
2335	ASOCIAŢIA"UNIVERSUL ANIMALELOR DE COMPANIE"	2846/A/2022	CRAIOVA	ALEEA RECUNOŞTINŢEI, NR. 2A
2336	ASOCIAŢIA:CENTRUL NAŢIONAL DE TRAINING "EDUEXPERT"	16021/A/2010	CRAIOVA	CRAIOVA, STR. DOLJULUI, NR.47, BL.K2, AP.8, JUD. DOLJ
2337	ASOCIATIA-NORDDJ-	3787/A/2006	GOIESTI	
2338	ASOCIAŢIASAINT JEAN DELACROIX	2132/A/2001	CRAIOVA	STR. ALEXANDRU MACEDONSKI, NR. 23
2339	ASOCIAŢIEI „ THE UNDERDOGS „	25229/A/2019	CRAIOVA	STR. LYON, NR. 2, BL. G33, SC. 1, ET. 1, AP. 6
2340	ASOCIIAŢIA CREDO	16038/A/2014	CRAIOVA, STR. IMPĂRATUL TRAIAN, NR.93, BL.F, AP.12	
2341	ASOCIUAŢIA INSPIRING PEOPLEFOR EXTENDED PERSPECTIVES	22550/A/2016	CRAIOVA	STR. UNIRII , BL.21ABC , ET.1
2342	ASOCŢIAŢIA NATUREKID	1317/A/2021	CRAIOVA	STR. ALEEA 3 CASTANILOR, NR. 5, BL.5, SC.1, AP.22
2343	ASOSIAŢIA CONS AID	756/A/1993	CRAIOVA	STR. UNIRII, NR. 98
2344	ASOSIAŢIA CONS AID	891/A/1993	CRAIOVA	STR. UNIRII, NR. 98
2345	BRIDGE TEAM PHARMAPLUS	16971/A/2011	CRAIOVA	STR. C-TIN LECCA, NR.7.
2346	C.N.P.F.C.-CENTRUL NAŢIONAL PENTRU PROMOVAREA FEMEII ŞI COPILULUI	4108/A/2006	CRAIOVA	STR.OLTEŢ NR.2,SC,1,BL.4,AP.17
2347	C.S. ARCTICA	3792/A/2006	CRAIOVA	TRAIAN LALESCU,BL.F 23 SC.1,ET.4,AP.18
2348	CAMERA DE COMERŢ ROMANIA -FYR MACEDONIA-FILIALA "OLTENIA"	4696/A/2000	CRAIOVA	STR.TRAIAN DEMETRESCU,NR.2

2349	CAMERA PENTRU AGRICULTURĂ, PISCICULTURĂ, SILVICULTURĂ ŞI DEZVOLTARE RURALĂ DOLJ	18714/A/2015	CRAIOVA	STR. LIBERTĂŢII , NR.19
2350	CAR GENUS	20267/A/1997	Calafat	strada Tudor Vladimirescu, nr. 45
2351	CAR GENUS	9363/A/1997	CALAFAT	strada Tudor Vladimirescu, nr. 45
2352	CAR MC Calafat	1023/A/2003	CALAFAT	STR. TRAIAN, NR. 2
2353	CAR SANITAR CALAFAT	29090/A/2013	CALAFAT INCINTA SPITALULUI MUNICIPAL CALAFAT	STR. TRAIAN NR. 5
2354	CARNA FARM	16368/A/2012	GOICEA	SAT CARNA NR.617
2355	CASA DE AJUTOR RECIPROC A PENSIONARILOR BIRCA	24804/A/2006	BIRCA	
2356	CASA DE AJUTOR RECIPROC A PENSIONARILOR CALAFAT	2744/A/2004	CALAFAT	STR. T. VLADIMIRESCU, BL. I4, AP. 3
2357	CASA DE AJUTOR RECIPROC A PENSIONARILOR CRAIOVA	24817/A/2006	CRAIOVA	STR. SIMION BĂRNUŢIU, NR. 38
2358	CASA DE AJUTOR RECIPROC A SALARIATILOR INVATAMANT BARCA	20343/A/1997	BARCA	INCINTA LICEULUI TEORETIC BARCA
2359	CASA DE AJUTOR RECIPROC A SALARIAŢILOR UM 01043 CRAIOVA INSTITUŢIE FINANCIAR NEBANCARĂ	24809/A/2006	CRAIOVA	Craiova, b-dul Nicolae Romanescu, nr. 221, judeţul Dolj
2360	CASA DE AJUTOR RECIPROC GENUS	20381/A/1997	Comuna Poiana Mare	str Gării nr.40
2361	CASA DE CULTURĂ A SINDICATELOR CRAIOVA	26652/A/2010	CRAIOVA	STR. FRAŢII BUZEŞTI NR.23
2362	CASA ROMÂNO-CHINEZĂ-FILIALA JUD. DOLJ	16033/A/2014	CRAIOVA	Craiova, str. Matei Millo, nr. 46, jud. Dolj
2363	CEDRU-CENTRUL DE EXCELENTA PENTRU DEZVOLTAREA RESURSELOR UMANE .	17235/A/2008	CRAIOVA	STR.IOANA RADU,NR.40
2364	CENTRU PENTRU PROMOVAREA TINERILOR ROMI	3767/A/2006	BUCUREŞTI	BUCUREŞTI, SECTOR 3, STR. VILSĂNEŞTI NR.1, BL.P+4, ET.1,AP.31
2365	CENTRUL CLINIC EQUILIBRIUM	12824/A/2010	CRAIOVA	STR. ÎMPĂRATUL TRAIAN, NR.93, ET. 6, AP.12
2366	CENTRUL DE CALIFICARE ŞI RECALIFICARE OLTENIA-FILIALA CRAIOVA	4211/A/2000	PITEŞTI	STR. REPUBLICII NR.20,JUD.ARGEŞ
2367	CENTRUL DE CERCETARE MEDICALĂ ŞI PERFECŢIONARE PROFESIONALĂ "RENAŞTEREA"	3741/A/2005	CRAIOVA	STR.ARIEŞ NR.36
2368	CENTRUL DE CULTURA CONTEMPORANA CLUB ELECTRO PUTERE .	17275/A/2009	CRAIOVA	A.I.CUZA,BL.8C,AP.17
2369	CENTRUL DE RECUPERARE MEDICALĂ COPII" AKIMAX"	3679/A/2021	CRAIOVA	BLD. ŞTIRBI VODĂ, NR. 107
2370	CENTRUL DE RESURSE AL COMUNITĂŢII IŞALNIŢA	617/A/2012	COMUNA IŞALNIŢA	STR. PREOT GR. TOLESCU, NR.22, JUD. DOLJ
2371	CENTRUL EDUCAŢIONAL DE RESURSE ŞI TRAINING	8896/A/2009	PIELEŞTI	SAT CÂMPENI,STR.UNIREA,NR.99
2372	CENTRUL NAŢIONAL DE EDUCARE CANINĂ	15770/A/2008	CRAIOVA	CRAIOVA, STR. CORNULUI,NR.10, JUD. DOLJ
2373	CENTRUL PENTRU DEZVOLTARE COMUNITARĂ DURABILĂ	20872/A/2015	ŞIMNICU DE SUS	STR. COCORULUI , NR. 16
2374	CENTRUL PENTRU DEZVOLTARE ECONOMICĂ ŞI SOCIALĂ OLTENIA (CEDES)	15824/A/2007	CRAIOVA	CRAIOVA, STR. GEORGE ENESCU, NR.45,BL.A3,SC.1, AP.9, JUD. DOLJ
2375	CENTRUL PENTRU DEZVOLTAREA AFACERILOR OLTENIA	11216/A/2003	CRAIOVA	STR. CÎMPIA ISLAZ NR 97
2376	CENTRUL PENTRU PROMOVAREA DIALOGULUI INTERCULTURAL	18953/A/2015	CRAIOVA	STR. VIDRA, NR.25 B
2377	CENTRUL REGIONAL DE FORMARE SINDICALĂ CRAIOVA (C.R.F.S.C.)	19122/A/2014	CRAIOVA	STR. CALEA BUCUREŞTI, NR.27, BL.17B,SC.1, ET.3, AP.10
2378	CENTRUL REGIONAL DE VOLUNTARIAT	26945/A/2010	CRAIOVA	Craiova str. Moldova, nr. 39C, Jud. Dolj
2379	CERCUL DE TURISM, ALPINISM, SPEOTURISM "MICRON" DIN I.U.G. CRAIOVA	1298/A/1990	CRAIOVA	
2380	Club Sportiv Bailesti	466/A/1991	BAILESTI	STR. LT. BECHERESCU, NR. 12
2381	CLUB SPORTIV F.C.DUNAREA GIGHERA	24751/A/2011	GIGHERA	STR. PRINCIPALA NR.184
2382	CLUB SPORTIV MEIYO	10521/A/2013	CRAIOVA	STR.MIHAIL STRAJAN, NR.9, BL.A7, SC.5, AP.1

2383	CLUBILSPORTIV MAKOTO	1916/A/2002	CRAIOVA	STR. ELIE GEORGESCU, BL. D11, SC.1, AP. 10
2384	CLUBUL ANTIDROG "ELIBEREAZĂ-TE"	9877/A/2009	CRAIOVA	SFINŢII APOSTOLI,NR.176
2385	CLUBUL DE DANS SPORTIV " KATAMIS DANCE "	3910/A/2007	CRAIOVA	CRAIOVIŢA NOUĂ,BL.36,SC.1,AP.19
2386	CLUBUL DE DANS SPORTIV PATRICIA DANCE CRAIOVA	17262/A/2002	CRAIOVA	STR. OPANEZ, BL. F 14, SC.1, AP. 15
2387	CLUBUL MELOMANILOR	4252/A/2002	CRAIOVA	STR. UNIRII, NR. 16
2388	CLUBUL SPECIALIZAT AL CRESCĂTORILOR DE PORUMBEI "KINF CLUB ROMÂNIA"	8910/A/2009	VLADIMIRESCU	VLADIMIRESCU, STR. 1, NR.16, JUD. ARAD
2389	CLUBUL SPECIALIZAT AL CRESCĂTORILOR DE PORUMBEI DIN RASA "CASTANII DE CRAIOVA"	3890/A/2007	CRAIOVA	Craiova, str. Calea Bucureşti, nr. 89, bl. E3, sc. 2, ap. 9, judeţul Dolj
2390	CLUBUL SPORTIV " EQUITIM "	8900/A/2009	CRAIOVA	BRESTEI,NR.84A
2391	CLUBUL SPORTIV " HANBDAL CLUB UNIVERSITATEA FEFS " CRAIOVA	12669/A/2011	CRAIOVA	STR. IOAN CANTACUZINO, NR.15
2392	CLUBUL SPORTIV " HANDBALSTAR "	619/A/2012	CRAIOVA	STR. DESNĂŢUI , NR.27, BL.A 13, SC2,AP.3
2393	CLUBUL SPORTIV " HOINA " CRAIOVA	621/A/2012	CRAIOVA	STR. DR. VICTOR PAPILLIAN, NR.5
2394	CLUBUL SPORTIV " LUCEAFĂRUL " CRAIOVA	12829/A/2010	CRAIOVA	STR. CALEA BUCUREŞTI, NR.11, SC.2,AP. 11
2395	CLUBUL SPORTIV " VIITORUL ŞTIINŢA" CRAIOVA	16147/A/2010	CRAIOVA	Calea Bucureşti, nr. 52, bl. A4, sc. 1, ap. 12, jud. Dolj
2396	CLUBUL SPORTIV "AEROSPORT"CRAIOVA	3884/A/2007	CRAIOVA	PUNCT DE LUCRU:CRAIOVA, STR. UNIRII, NR. 31, JUD. DOLJ
2397	CLUBUL SPORTIV "ALPIN " CRAIOVA	17131/A/2008	CRAIOVA	Craiova, str .Lăcrămioarei , nr.20 judetul Dolj.
2398	CLUBUL SPORTIV "CASA BOGDAN" CRAIOVA	12835/A/2010	CRAIOVA	STR.MIRON COSTIN, NR. 2
2399	CLUBUL SPORTIV "DINAMYK" CRAIOVA	15248/A/2011	CRAIOVA	CRAIOVA, STR. AMILCAR SĂNDULESCU, NR. 5, BL. A34, SC. 1, AP.6, JUD. DOLJ
2400	CLUBUL SPORTIV "GĂMAN VALERICĂ" CRAIOVA	14811/A/2011	CRAIOVA	STR. DÂMBOVIŢA, NR.5
2401	CLUBUL SPORTIV "GORDAS" CRAIOVA	8921/A/2009	CRAIOVA	
2402	CLUBUL SPORTIV "INDEPENDENTA" CALAFAT	6807/A/2008	CALAFAT	STR. H. C. C, NR. 4
2403	CLUBUL SPORTIV "OLIMPIC SPORT" CRAIOVA	1849/A/2000	CRAIOVA	BD. ŞTIRBEI VODĂ, NR. 9
2404	CLUBUL SPORTIV "PELENDAVA" CRAIOVA	9852/A/2009	CRAIOVA	STR. BASARABIA, NR.5,BL.C2,SC.3,AP.6
2405	CLUBUL SPORTIV "STAR DANCE" CRAIOVA	7248/A/2008	CRAIOVA	STR. COCORULUI NR.16
2406	CLUBUL SPORTIV "TINERII MAEŞTRI" CRAIOVA	8917/A/2009	CRAIOVA	STR. TINERETULUI,NR.42,BL.76B3,SC.1,ET.1,AP.6
2407	CLUBUL SPORTIV "VIITORUL CÂRCEA"	4126/A/2006	CÂRCEA	STR.AEROPORTULUI NR.45,CAM.2
2408	CLUBUL SPORTIV "WASHI"	5130/A/2007	CRAIOVA	STR.UNIRII,NR.161
2409	CLUBUL SPORTIV ACADEMIA DE FOTBAL GICĂ POPESCU	17371/A/2009	CRAIOVA	craiova, str. pescăruşului nr. 1, jud. dolj
2410	CLUBUL SPORTIV ADI-SAN CRAIOVA	7246/A/2008	CRAIOVA	STR.PIAŢA GĂRII,NR.2,BL.1,AP.17
2411	CLUBUL SPORTIV AIRSPORT CRAIOVA	12663/A/2011	CRAIOVA	STR. LEBEDEI, NR.57
2412	CLUBUL SPORTIV AUTO OLTENIA	4123/A/2006	CRAIOVA	STR.POIENIINNR.17
2413	CLUBUL SPORTIV BASCHET CLUB GHEP-ARD CRAIOVA	16185/A/2011	CRAIOVA	STR. LALELELOR, NR.2, BL.D5, AP.24
2414	CLUBUL SPORTIV BASCHET-"PAUL NICOLAE"	1/A/7	CRAIOVA	STR.BANU STEPAN ,NR.80
2415	CLUBUL SPORTIV BUSHI	17231/A/2002	CRAIOVA	STR. FAŢA LUNCII, NR.1
2416	CLUBUL SPORTIV CENTURA NEAGRĂ	2083/A/2001	CRAIOVA DOLJ	Craiova, str.Carol I, nr.111 B, ap.1, jud. Dolj
2417	CLUBUL SPORTIV CFR MARFA IRLU CRAIOVA	3781/A/2006	CRAIOVA	CALEA BUCURE;TI,BL.T14,SC.1,ET.3,AP.12
2418	CLUBUL SPORTIV CLUB 9 CRAIOVA	12820/A/2010	CRAIOVA	STR. DESNĂŢUI, NR.9
2419	CLUBUL SPORTIV COLUMBOFIL "ALFA" CALAFAT	3926/A/2012	CALAFAT	
2420	CLUBUL SPORTIV DE FOTBAL FULGERUL MARSANI	2791/A/2005	MARSANI	
2421	CLUBUL SPORTIV DE KARATE_DO	563/A/1991	CRAIOVA	CART. BRAZDA LUI NOVAC, STR. ROCADĂ, BL.16, SC.1, AP.15

2422	CLUBUL SPORTIV DE KARATE_DO	637/A/1991	CRAIOVA	CART. BRAZDA LUI NOVAC, STR. ROCADĂ, BL.16, SC.1, AP.15
2423	CLUBUL SPORTIV DUNĂREA BECHET	3263/A/2004	BECHET	STR. CENTRU, BL.B4, SC.1, JUD. DOLJ
2424	CLUBUL SPORTIV DWAR CRAIOVA	1258/A/1990	CRAIOVA	ŞOSEAUA CARACAL, KM. 3
2425	CLUBUL SPORTIV EAGLE CRAIOVA	1464/A/1997	CRAIOVA	STR. UNIRII, NR.153
2426	CLUBUL SPORTIV ENJOY SPORT	22332/A/2015	CRAIOVA	STR. CALEA BUCUREŞTI, NR. 147, BL.T10, SC.1, ET.2,AP.8
2427	CLUBUL SPORTIV FC BARCELONA CRAIOVA	9861/A/2009	CRAIOVA	B-DUL OLTENIA,BL.51B,SC.2,AP.4
2428	CLUBUL SPORTIV FORTUNA CRAIOVA	9227/A/2008	CRAIOVA	STR.ALEEA CORNEŞULUI,NR.9
2429	CLUBUL SPORTIV FOTBAL CLUB SPORTING JUNIOR CRAIOVA	4118/A/2006	CRAIOVA	STR.SEVERINULUI NR.24,BL.403B SC,1,ET.1,AP.5
2430	CLUBUL SPORTIV FUSTAL CRAIOVA	2957/A/2003	CRAIOVA	STR. DEALU SPIREI NR 26 BL P32 SC2 AP 12
2431	CLUBUL SPORTIV G.S.M. ACADEMIKA CRAIOVA	3756/A/2006	CRAIOVA	DR.IOAN CANTACUYINO,BL.V19,AP.5
2432	CLUBUL SPORTIV GLADIATOR GYM	4127/A/2006	ÎNCHIDEREA UNUI PUNCT DE LUCRU	ÎNCEPÂND CU DATA DE 20.05.2013 SE ÎNCHIDE PUNCTUL DE LUCRU DIN CRAIOVA, STR. DR. IONESCU SINEŞTI, NR.21
2433	CLUBUL SPORTIV IŞALNIŢA	4133/A/2006	IŞALNIŢA	STR.NICOLAE IORGA NR.76
2434	CLUBUL SPORTIV KOFE	26661/A/2010	CRAIOVA	STR. GEORGE ENESCU, BL. B2, SC. 1, ET. 3, AP. 9
2435	CLUBUL SPORTIV OLIMPIA CRAIOVA	3222/A/2012	CRAIOVA	B-DUL ŞTIRBEI VODĂ, NR.9, ET.1
2436	CLUBUL SPORTIV OLTENIA FISHING	15870/A/2007	CRAIOVA	CRAIOVA, STR. BOTOŞANI, NR.24A
2437	CLUBUL SPORTIV PAN GROUP - ARMATA CRAIOVA	1862/A/2000	CRAIOVA	STR. CALEA BUCUREŞTI, NR. 173
2438	CLUBUL SPORTIV POWER GYM CRAIOVA	12816/A/2010	CRAIOVA	ALEEA 1 TOAMNEI, NR.15
2439	CLUBUL SPORTIV PROMETEU CRAIOVA	640/A/1991	CRAIOVA	GRUPUL DE POMPIERI AL JUDEŢULUI DOLJ
2440	CLUBUL SPORTIV PROMETEU CRAIOVA..	566/A/1991	CRAIOVA	CRAIOVA, STR. CARACAL, NR.93, bL.43, SC.1, AP.6(CU ADRESĂ DE CORESPONDEŢĂ: CRAIOVA, STR.C.D. FORTUNESCU, NR. 2, JUD. DOLJ), JUD. DOLJ
2441	CLUBUL SPORTIV PROVIMMI	7211/A/2008	CRAIOVA	CALEA BUCUREŞTI,BL.A8,SC.7,AP.20
2442	CLUBUL SPORTIV RESPECT GYM CRAIOVA	16307/A/2012	COM. GOIEŞTI	SAT VLADIMIR
2443	CLUBUL SPORTIV SANFENG	9847/A/2004	CRAIOVA	STR, EUGENIU CARADA NR 13A
2444	CLUBUL SPORTIV SOPOT	9851/A/2009	COM. SOPOT	
2445	CLUBUL SPORTIV STEP UP CRAIOVA	3893/A/2007	CRAIOVA	EMANOIL CHINEZU,BL.G6,AP.17,ET.2
2446	CLUBUL SPORTIV STRAJA CRAIOVA	8451/A/2002	CRAIOVA	STR. AEROPORTULUI, KM. 3
2447	CLUBUL SPORTIV TENIS CLUB CRAIOVA	12814/A/2010	CRAIOVA	STR. PĂUNIŢEI,NR.148A
2448	CLUBUL SPORTIV TENIS CLUB OLIMP	1807/A/2000	CRAIOVA	Comuna Corbeanca, sat Petreşti, Tarlaua 74, Parcela A 214/21, str. Balanţei, nr. 36 A, judeţul Ilfov
2449	CLUBUL SPORTIV TERUO KONO	17233/A/2002	CAIOVA	ALEEA NICOLAE IORGA, NR. 6, BL. A 48, SC. 2, AP. 3
2450	CLUBUL SPORTIV TIGERS CRAIOVA	13248/A/2010	CRAIOVA	STR. ÎMPĂRATUL TRAIAN, NR.200, BL.K4, SC.2, AP.12
2451	CLUBUL SPORTIV VIITORUL BRATOVOIESTI	3760/A/2006	BRATOVOIESTI	CAMINIUL CULTURAL
2452	CLUBUL SPORTIV VIITORUL CRAIOVA	16082/A/2010	CRAIOVA	STR. MARIA TĂNASE, NR.22, BL.1, SC.1, AP.5
2453	CLUBUL SPORTIV VINATORUL-DESA	2801/A/2005	DESA	DESA
2454	CLUBUL SPORTIV VOINŢA CRAIOVA	1215/A/2001	CRAIOVA	CARTIER NICOLAE TITULESCU, BL. H3, AP. 35
2455	CLUBUL SPORTIV WU LONG	17130/A/2007	CRAIOVA	B-DUL DACIA ,NR.54,BL.A,SC.1,AP.16
2456	COLEGIUL MEDICILOR DIN JUDEŢUL DOLJ	1459/A/1997	CRAIOVA	STR. MIHAI VITEAZUL, NR.16
2457	COMISARIATUL PENTRU SOCIETATEA CIVILĂ-INSPECTORATUL JUDEŢEAN DOLJ	8907/A/2009	CRAIOVA	ÎMPĂRATUL TRAIAN(CART. SĂRARI),NR.198,BL.K1-2
2458	COMITETUL DE AJUTOR UMANITAR ANGLIA ROMÂNIA	535/A/1991	CRAIOVA	STR. UNIRII, NR. 15
2459	COMITETUL DE AJUTOR UMANITAR ANGLIA ROMÂNIA	610/A/1991	CRAIOVA	STR. UNIRII, NR. 15
2460	COMUNITATEA ITALIANĂ DIN OLTENIA	538/A/1991	CRAIOVA	STR. ION MAIORESCU, NR.2
2461	COMUNITATEA ITALIANĂ DIN OLTENIA	614/A/1991	CRAIOVA	STR. ION MAIORESCU, NR.2
2462	CONSILIUL ADMINISTRATIV STUDENŢESC AL UNIVERSITĂŢII DIN CRAIOVA	1281/A/1995	CRAIOVA	STR. A.I. CUZA, NR. 13

2463	CONSILIUL ADMINISTRATIV STUDENŢESC AL UNIVERSITĂŢII DIN CRAIOVA	1510/A/1995	CRAIOVA	STR. A.I. CUZA, NR. 13
2464	CONVENŢIA ORGANIZAŢIILOR STUDENŢEŞTI DIN UNIVERSITATEA DIN CRAIOVA	12819/A/2010	CRAIOVA	STR. CALEA BUCUREŞTI, NR.107H,CĂMIN NR.6-TCM, SALA OO1, PARTER
2465	CRAIOVA RACING CLUB	28542/A/2014	CRAIOVA	STR. POPORULUI, NR. 9A
2466	CRED-CENTRUL DE RESURSE PENTRU EDUCAŢIE ŞI DEZVOLTARE DURABILĂ	624/A/2012	CRAIOVA	STR. CASTANILOR, NR.6, BL.104A2, SC.1. AP.13
2467	CRED-CENTRUL REGIONAL DE EDUCAŢIE ŞI DEZVOLTARE	5125/A/2007	CRAIOVA	STR.BARIERA VÎLCII,NR.247
2468	CREDIS- CENTRUL DE RESURSE PENTRU EDUCAŢIE, DEZVOLTARE ŞI INCLUZIUNE SOCIALĂ	3880/A/2007	CRAIOVA	STR.ECATERINA TEODOROIU,NR.111
2469	Cubul Sortiv CFR Petrolul Craiova	1296/A/1995	CRAIOVA	CART. BR. NOVAC, NR. 2 D, AP. 2-4
2470	Denumire iniţială: CLUBUL SPORTIV ORĂŞENESC FILIAŞI Denumire actuală: ASOCIAŢIA CLUBUL SPORTIV ORĂŞENESC FILIAŞI	17386/A/2008	FILIASI	B-DUL RACOŢEANU, NR. 160
2471	denumirea nouă fiind ASOCIAŢIA" CASA DE AJUTOR RECIPROC MAGLIERIE CRISTIAN "cu dovada de disponibilitate de denumire nr. 1834422 eliberată de M J la data de 27.07. 2020	18834/A/2003	CALAFAT	STR. TRAIAN NR.2
2472	denumirea iniţială: CASA DE AJUTOR RECIPROC A SALARIAŢILOR FRĂŢIA, prescurtat C.A.R. "FRĂŢIA" denumire modificată: ASOCIAŢIA CASA DE AJUTOR RECIPROC FRĂŢIA FILIAŞI	19966/A/1997	Filiasi	transformarea Punctului de lucru cu sediul în Işalniţa, str. A.I. Cuza, nr. 5, judeţul Dolj, Căminul Cultural Işalniţa, în Sucursală. - transformarea Punctului de lucru din Filiaşi, str. Cerbului, bl. D3, sc. 1, ap. 1, în spaţiu pentru birouri.
2473	EUROALTERNATIVE SOCIALE	3223/A/2012	CRAIOVA, STR. INDEPENDENŢEI, NR.20,BL.15, SC.1, ET. 1, AP.4	
2474	F0RUMUL DEMOCRAT AL GERMANILOR DIN ROMANIA ORGANIZAŢIA CRAIOVA	751/A/1993	CRAIOVA	STR. UNIRII, NR. 2 - BISERICA CATOLICĂ
2475	FILIALA ,,SOCIETATEA INGINERILOR MECANICI AGRICOLI DIN ROMÂNIA" SIMAR CRAIOVA	25151/A/2018	CRAIOVA	STR. LIBERTĂŢII-FACULTATEA DE AGRONOMIE, NR.29, CAMERA 221,
2476	FILIALA CARITAS-SOLIDARITATE CATOLICĂ DIN CRAIOVA	3572/A/1992	CRAIOVA	CRAIOVA,STR.MIHAI VITEAZUL NR.10,JUD. DOLJ
2477	FILIALA COLUMBOFILĂ A JUDEŢULUI DOLJ	807/A/2022	CRAIOVA	STR. CONSTANTIN RĂDULESCU MOTRU, NR.10
2478	FILIALA DOLJ - SOCIETATEA NAŢIONALĂ DE MEDICINĂ GENERALĂ DIN ROMÂNIA	17446/A/1998	CRAIOVA	Craiova, Str. Corneliu Coposu, nr. 107, Jud. Dolj
2479	FILIALA DOLJ " MIHAI VITEAZUL" A PATRONATULUI ROMÂN	9858/A/2009	CRAIOVA	CART. ROVINE,NR.40
2480	FILIALA ERASMUS STUDENT NETWORK (ESN) CRAIOVA	26212/A/2017	CRAIOVA	STR. A.I.CUZA, NR. 13, CLĂDIREA CENTRALĂ A UNIVERSITĂŢII DIN CRAIOVA, SALA 445, ET. 2
2481	FILIALA JUDEŢEANĂ DOLJ A ASOCIAŢIEI COMUNELOR DIN ROMÂNIA	20203/A/2006	COMUNA URZICUŢA	schimbării sediului Asociaţiei Comunelor din România- Filiala Dolj, în comuna Ostroveni , Cămin Cultural nr. 634 , judeţul Dolj , în conformitate cu Hotărârea AGA nr. 4 din 03.08.2018
2482	FILIALA JUDEŢULUI DOLJ A CADRELOR MILITARE ÎN REZERVĂ ŞI ÎN RETRAGERE DIN CADRUL ASOCIAŢIEI " ORGANIZAŢIA JUDEŢEANĂ ARGEŞ" BASARAB I	3681/A/2021	CRAIOVA	STR. GEORGE FOTINO, NR. 5A (PUNCT DE LUCRU: CRAIOVA, CAZARMA 2344, STR. SIMION BĂRNUŢIU, NR. 5, CAMERA 29, JUDEŢUL DOLJ)
2483	FRONUL DEMOCRAT AL GERMANILOR DIN ROMANIA ORGANIZAŢIA CRAIOVA	752/A/1993	CRAIOVA	STR. UNIRII, NR. 2 - BISERICA CATOLICĂ
2484	FUNDATIA ALBANEZILOR DIN ROMANIA	2502/A/2004	Bucuresti	str.Lirei nr.15 et.2 ap.17 sector 2
2485	FUNDAŢIA CULTURALĂ OLTENIA	557/A/1991	CRAIOVA	STR. BRESTEI , NR. 1
2486	FUNDAŢIA GICĂ POPESCU	443/A/1992	CRAIOVA	CRAIOVA, STR. C. BRÎNCUŞI , NR. 10
2487	FUNDAŢIA" GHEORGHE ŢITEICA FILIALA CALAFAT "	29087/A/2013	CALAFAT	Localitatea Calafat , str Alexandru Ioan Cuza nr. 4

2488	GAZ METAN CFR CRAIOVA	4054/A/2006	PODARI	STR.PROGRESULUI NR.54
2489	GLASUL FEMEILOR	1228/A/2005	CALAFAT	GHEORGHE DOJA, NR. 5
2490	GRUPUL DE ACTIUNE LOCALA (GAL) CALAFAT	12761/A/2010	CALAFAT	Calafat, str. Al Cuza, nr. 34, parter, Jud. Dolj
2491	GRUPUL DE ACTIUNE LOCALA SUDOLT	26897/A/2010	GIURGITA	STR. CALEA DUNARII NR.143
2492	GRUPUL DE STUDIU AL FORMELOR DE GUVERNĂMÂNT ŞI AL REGIMURILOR POLITICE	721/A/2021	CRAIOVA	STR. CALEA BUCUREŞTI, NR. 93B
2493	INSTITUTUL EST EUROPEAN DE TRAINING	26536/A/2007	CRAIOVA	GENERAL MAGHERU, NR.81
2494	INSTITUTUL PENTRU MANAGEMENTUL RISCULUI, SĂNĂTATE ŞI SECURITATE OCUPAŢIONALĂ	611/A/2012	CRAIOVA	Craiova, b-dul Carol I, nr.9, judeţul Dolj
2495	INSTITUTUL PENTRU POLITICI DE DEZVOLTARE	8920/A/2009	CRAIOVA	STR. DOLJULUI,NR.47,BL.KI2,SC.1,ET.2,AP.6
2496	INSTITUTUL PENTRU RELAŢI INTERNAŢIONALE ŞI STUDII DE SECURITATE CRAIOVA	610/A/2012	CRAIOVA	STR. CÂMPIA ISLAZ, NR.97A
2497	INSTITUTUL ROMÂN PENTRU PROMOVAREA FEMEII	7237/A/2008	CRAIOVA	PICTOR OSCAR OBEDEANU NR.63
2498	IPA SECŢIA ROMÂNĂ REGIUNEA 6 DOLJ	16942/A/2010	CRAIOVA	CRAIOVA, STR. VASILE ALECSANDRI, NR.89, CAMERA C6.8, JUD. DOLJ
2499	LIGA CUMPĂRĂTORILOR DE AUTOTIRISME ALE CĂROR CERERI NU AU FOST ONORATE	556/A/1991	CRAIOVA	STR. VASILE CONTA, BL.V, AP.16
2500	LIGA FEMEILOR DIN SUD	9847/A/2009	MALU MARE	SAT MALU MARE, NR.509
2501	LIGA SCRIITORILOR DIN ROMÂNIA-FILIALA OLTENIA CRAIOVA	16912/A/2010	CRAIOVA	STR. BANU MIECRA, NR.8
2502	LIGA STUDENŢILOR DIN FACULTATEA DE LITERE, ISTORIE ŞI DREPT	1285/A/1990	CRAIOVA	STR. A.I. CUZA, NR. 13
2503	LIGA SUPORTERILOR F.C. UNIVERSITATEA CRAIOVA	2307/A/1995	CRAIOVA	CORNIŢOUI,BL 3A,SC.1,AP.3,JUD. DOLJ
2504	MAGIC EVENTS	14813/A/2011	CRAIOVA	CART. EROILOR, STR. AUREL VLAICU, NR.15, BL.M9, SC.1, AP.3
2505	MAO	24549/A/2011	COM. GIGHERA	COM. GIGHERA, SAR GIGHERA, CĂMINUL CULTURAL , SALA VIDEO, NR.184
2506	MIKLOS	17323/A/2009	SEGARCEA	STR. UNIRII NR.48, BL.B2, SC.3, AP.2
2507	MINSUD/PROGRAMUL ACÞIUNII SALARIAÞILOR	3886/A/2007	CRAIOVA	STR.UNII NR.147
2508	MINSUD-PROGRAMUL ACÞIUNILOR SALARIAÞILOR	3887/A/2007	CRAIOVA	UNIRII,NR.147
2509	MLĂDIŢELE DIN COŢOFENII DIN DOS	24725/A/2011	COM. COŢOFENII DIN DOS	LOCALUL ŞCOLII GIMNAZIALE MIHĂIŢA DIN COMUNA COŢOFENII DIN DOS, JUD. DOLJ
2510	MODIFICAREA DENUMIRII AIESEC CRAIOVA	797/A/1991	CRAIOVA	CRAIOVA, STR. BRESTEI, NR. 21, CAMERA 1 ŞI 2- CAMERA DE COMERŢ ŞI INDUSTRIE DOLJ
2511	Modificarea denumirii Asociaţiei în Clubul Sportiv XF MOTORSPORT	1890/A/2022	CRAIOVA	ALE.POTELU, NR.18
2512	MUGURI DE SPERANÞĂ	3262/A/2004	CRAIOVA	STR. FELIX ADREA, BL 1SC A AP7
2513	OAMENI PENTRU UN VIITOR MAI BUN	12836/A/2010	CRAIOVA	CRAIOVA, B-DUL DACIA, NR. 1A, JUD. DOLJ
2514	OCOLUL SILVIC RENAŞTEREA PĂDURII-FILIALA A ASOCIAŢIEI RENAŞTEREA PĂDURII	9853/A/2009	MÂRŞANI	STR. PRINCIPALĂ,NR.1431
2515	ORGANIZAÞIA STUDENÞILOR DIN FACULTATEA DE MECANICĂ CRAIOVA	3770/A/2006	CRAIOVA	CALEA BUCUREªTI,NR.LO7H,CĂMIN 9,SALA LOO
2516	ORGANIZAŢIA DE TINERET " TINERE COMUNICAŢII"_ "T. COM"	564/A/1991	CRAIOVA	STR. UNIRII, NR.68
2517	ORGANIZAŢIA DE TINERET " TINERE COMUNICAŢII"_ "T. COM"	638/A/1991	CRAIOVA	STR. UNIRII, NR.68
2518	ORGANIZAŢIA DE TINERET DIN CADRUL SUGTC CRAIOVA	1197/A/1990	CRAIOVA	
2519	ORGANIZAŢIA DE TINERET DIN CADRUL SUGTC CRAIOVA	1253/A/1990	CRAIOVA	
2520	ORGANIZAŢIA DE TINERET DIN TEATRUL LIRIC CRAIOVA	560/A/1991	CRAIOVA	STR. MIHAI VITEAZUL, NR.1
2521	ORGANIZAŢIA DE TINERET DIN TEATRUL LIRIC CRAIOVA	634/A/1991	CRAIOVA	STR. MIHAI VITEAZUL, NR.1

2522	ORGANIZAŢIA DE TINERET ENERGETICIANUL DIN GRUPUL ŞCOLAR INDUSTRIAL ENERGETIC	550/A/1991	CRAIOVA	STR. I.P.PAVLOV, NR. 93
2523	ORGANIZAŢIA DE TINERET ENERGETICIANUL DIN GRUPUL ŞCOLAR INDUSTRIAL ENERGETIC	625/A/1991	CRAIOVA	STR. I.P.PAVLOV, NR. 93
2524	ORGANIZAŢIA DE TINERET T 90 DIN CADRUL ÎNTREPRINDERII DE TRACTOARE ŞI MAŞINI AGRICOLE CRAIOVA	1214/A/1990	CRAIOVA	
2525	ORGANIZAŢIA DE TINERET T 90 DIN CADRUL ÎNTREPRINDERII DE TRACTOARE ŞI MAŞINI AGRICOLE CRAIOVA	1273/A/1990	CRAIOVA	
2526	ORGANIZAŢIA DE TINERET- TAGCM DOLJ	1198/A/1990	CRAIOVA	STR. CALEA BUCUREŞTI, NR. 191
2527	ORGANIZAŢIA DE TINERET- TAGCM DOLJ	1254/A/1990	CRAIOVA	STR. CALEA BUCUREŞTI, NR. 191
2528	ORGANIZAŢIA DE TINERET VALENŢE DIN LICEUL INDUSTRIAL NR. 5 DE CHIMIE	551/A/1991	CRAIOVA	STR. PAŞCANI, NR. 28
2529	ORGANIZAŢIA DE TINERET VALENŢE DIN LICEUL INDUSTRIAL NR. 5 DE CHIMIE	626/A/1991	CRAIOVA	STR. PAŞCANI, NR. 28
2530	ORGANIZAŢIA NAŢIONALĂ DE TINERET TURIST CLUB	544/A/1991	CRAIOVA	B_DUL NICOLAE TITULESCU, NR.2
2531	ORGANIZAŢIA NAŢIONALĂ DE TINERET TURIST CLUB	619/A/1991	CRAIOVA	B_DUL NICOLAE TITULESCU, NR.2
2532	ORGANIZAŢIA PENTRU TINERET GHEORGHE CHIŢU DIN GRUPUL ŞCOLAR ECONOMIC, ADMINISTRATIV ŞI DE SERVICII CRAIOVA	559/A/1991	CRAIOVA	STR. BRESTEI, NR.12
2533	ORGANIZAŢIA PENTRU TINERET GHEORGHE CHIŢU DIN GRUPUL ŞCOLAR ECONOMIC, ADMINISTRATIV ŞI DE SERVICII CRAIOVA	633/A/1991	CRAIOVA	STR. BRESTEI, NR.12
2534	ORGANIZAŢIA SALVAŢI COPIII - FILIALA DOLJ	1385/B/1998	CRAIOVA	CRAIOVA, COLEGIUL NAŢIONAL ELENA CUZA CRAIOVA,JUD.DOLJ
2535	ORGANIZAŢIA STUDENŢILOR CREŞTINI EVANGHELICI DIN CRAIOVA	565/A/1991	CRAIOVA	
2536	ORGANIZAŢIA STUDENŢILOR CREŞTINI EVANGHELICI DIN CRAIOVA	639/A/1991	CRAIOVA	
2537	ORGANIZAŢIA STUDENŢILOR POLITEHNIŞTI-PROFIL ELECTRIC DIN CRAIOVA	1244/A/1990	CRAIOVA	CRAIOVA, CALEA BUCUREŞTI, NR.107h,CĂMIN 6-TCM-SALA 001, PARTER, JUD. DOLJ
2538	ORGANIZAŢIA TINERETULUI CATOLIC	542/A/1991	CRAIOVA	STR. ION MAIORESCU, NR.2
2539	ORGANIZAŢIA TINERETULUI CATOLIC	617/A/1991	CRAIOVA	STR. ION MAIORESCU, NR.2
2540	ORGANIZAŢIA ZIARIŞTILOR INDEPENDENŢI	15835/A/2008	CRAIOVA	STR.BUJORULUI NR.5
2541	OSEC-ORGANIZAŢIA STUDENŢILOR ECONOMIŞTI DIN CRAIOVA	8925/A/2009	CRAIOVA	A I CUZA NR.134,SALA C139
2542	PAŞI CĂTRE LUME	2320/A/2012	CRAIOVA	STR. CLOŞCA, NR.7
2543	PATRONATUL CONSTRUCTORILOR DE TRACTOARE ŞI MAŞINI AGRICOLE DIN ROMÂNIA - PACTMAR	1908/A/1995	CRAIOVA	Bucureşti, str.Ion Ionescu de la Brad nr.6, parter (din clădirea Pavilionului Administrativ al INMA Bucureşti, suprafaţa de 28 mp reprezentând camera), sector 1.
2544	PATRONATUL MEDICILOR DE FAMILIE DOLJ	8906/A/2009	CRAIOVA	STR. GENERAL DRAGALINA,NR.38
2545	PATRONATUL MEDICILOR VETERINARI	12823/A/2010	CRAIOVA	STR. BRESTEI, NR.346
2546	PATRONATUL NAŢIONAL ROMÂN-FILIALA JUDEŢEANĂ DOLJ	9846/A/2009	CRAIOVA	STR. TUDOR VLADIMIRESCU, NR.121
2547	PESCAR ÎN OLTENIA . RO	2324/A/2012	CRAIOVA	STR. ROMÂNIA MUNCITOARE, NR.13
2548	ROMANIAN GROOMING ASSOCIATION	24063/A/2017	CRAIOVA	STR. ROVINARI,NR. 28, BL.R2, SC.1, AP.9
2549	ROTARY INTERNATIONAL DISTRICT 2241 ROMANIA	9410/A/2010	CRAIOVA	Calea Bucuresti, bl.21E, ap.14
2550	SĂ CREŞTEM SĂNĂTOŞI	17045/A/2011	CRAIOVA	CRAIOVA, STR. INDEPENDENŢEI, NR.1, BL.6A, SC.1, AP.3, JUD. DOLJ
2551	SC SUMA SA BAILESTI	666/A/1993	BAILESTI	SOSEAUA GALICEA MARE, NR. 3-5
2552	SINDICATUL SOCIETAŢII COMERCIALE " STIRA " SA CRAIOVA	428/A/1992	CRAIOVA	STR. C. NICOLCESCU , NR. 5
2553	SINDICATUL SOCIETAŢII COMERCIALE " STIRA " SA CRAIOVA	603/A/1992	CRAIOVA	STR. C. NICOLCESCU , NR. 5

2554	SOCIETATEA ANTROPOSOFICĂ DIN ROMÂNIA-RAMURA CRAIOVA	7232/A/2008	CRAIOVA	STR.22 DECEMBRIE 1989,NR.19A,BL.7,SC.3,AP.23
2555	SOCIETATEA BISERICEASCĂ DE SPIRITUALITATE ŞI CULTURĂ ROMÂNEASCĂ A SFINTEI ARHIEPISCOPII A CRAIOVEI "RENAŞTEREA"	1191/A/1990	CRAIOVA	STR. LOTRU, NR.3
2556	SOCIETATEA BISERICEASCĂ DE SPIRITUALITATE ŞI CULTURĂ ROMÂNEASCĂ A SFINTEI ARHIEPISCOPII A CRAIOVEI "RENAŞTEREA"	1247/A/1990	CRAIOVA	STR. LOTRU, NR.3
2557	SOCIETATEA DE GEOGREFIE DIN ROMÂNIA-FILIALA JUDEŢULUI DOLJ	20890/A/2015	CRAIOVA	STR. ION MAIORESCU, NR.2, ET. 1, CORP 5
2558	SOCIETATEA DE ROBOTICĂ DIN ROMÂNIA	4104/A/2006	CRAIOVA	STR.DECEBAL NR.107-INCINTA FACULTĂŢII DE AUTOMATICĂ,CALCULATOARE ŞI ELECTRONICĂ
2559	SOCIETATEA ETNOGRAFILOR ŞI FOLCLORIŞTILOR OLTENI	561/A/1991	CRAIOVA	STR. UNIRII, NR.89
2560	SOCIETATEA ETNOGRAFILOR ŞI FOLCLORIŞTILOR OLTENI	635/A/1991	CRAIOVA	STR. UNIRII, NR.89
2561	SOCIETATEA FILATELICĂ REGELE CAROL AL II-LEA	26123/A/2018	CRAIOVA	STR. MIHAIL MOXA NR. 5, BL. H 9, SC. 1, AP. 5
2562	SOCIETATEA MEDICILOR DIN COLECTIVITĂŢILE DE COPII ŞI TINERI FILIALA DOLJ	3227/A/2012	CRAIOVA	STR. UNIRII, NR.45
2563	SOCIETATEA NAŢIONALĂ A FEMEILOR ORTODOXE DIN ROMÂNIA	1832/A/1996	CRAIOVA	STR. MADONA DUDU, NR. 71
2564	SOCIETATEA NAŢIONALĂ A FEMEILOR ORTODOXE DIN ROMÂNIA	2084/A/1996	CRAIOVA	STR. MATEI BASARAB, NR. 17-CĂMINUL RENAŞTEREA
2565	SOCIETATEA PENTICOSTALĂ DE MISIUNE CREŞTINĂ-SUCURSALA CRAIOVA	1456/A/1997	CRAIOVA	BRAZDA LUI NOVAC, BL.K28, AP.2
2566	SOCIETATEA PENTRU OPTIMIZAREA CONSUMURILOR ENERGETICE DIN ROMÂNIA (DIN CRAIOVA)-SOCER-	4775/A/1990	CRAIOVA	STR.GEORGE ENESCU ,BL.C 12,AP.1 JUD. DOLJ
2567	SOCIETATEA PENTRU TEHNOLOGII COMPUTAŢIONALE"SOCIETY FOR COMPUTING TECHNOLOGIES"	9879/A/2009	CRAIOVA	A.I.CIZA NR.13
2568	SOCIETATEA ROMÂNĂ DE PSIHIATRIE BIOLOGICĂ ŞI PSIHOFARMACOLOGIE(SOCIETATEA ROMÂNĂ DE PSIHIATRIE BIOLOGICĂ -FUZIUNE CU-ASOCIAŢIA ROMÂNĂ DE PSIHOFARMACOLOGIE)	7244/A/2008	CRAIOVA	ALEEA POTELU,NR.24-CLINICA DE PSIHIATRIE-
2569	SOCIETATEA ROMÂNĂ PENTRU CERCETARE ÎN MEDICINA DENTARĂ	8903/A/2009	CRAIOVA	STR. CALEA BUCUREŞTI-SPAŢIU PARTER,NR.79
2570	SOCIETATEA STUDENŢILOR MEDICINIŞTI CRAIOVA	1188/A/1990	CRAIOVA	STR.PETRU RAREŞ NR.4 CAM.18
2571	SOCIETATEA STUDENŢILOR STOMATOLOGI DIN CRAIOVA	2086/A/1996	CRAIOVA	craiova, b-dul 1 mai, nr.66, sala 506 universitatea de medicină şi farmacie din craiova
2572	SOCIETATEA STUDENŢILOR STOMATOLOGI DIN CRAIOVA .	1834/A/1996	CRAIOVA	craiova, b-dul 1 mai, nr.66, sala 506 universitatea de medicină şi farmacie din craiova
2573	TENIS CLUB STĂNICĂ	26883/A/2010	CRAIOVA	STR. FĂGĂRAŞ, NR. 20, BL. D14, SC. 1, AP. 2
2574	TEO SPORT CLUB	3228/A/2012	CRAIOVA	B-DUL DECEBAL, NR.87, SC.A, AP.9
2575	TRUST-TINERII ROMI PENTRU UNITATE SOLIDARITATE ŞI TRANSPARENŢĂ	7234/A/2008	CRAIOVA	STR.EUGENIU CARADA,NR.10,CAM.7-CASA DE CULTURĂ A STUDENŢILOR
2576	UNIUNEA ARHITECŢILOR DIN ROMÂNIA-FILIALA EUROREGIONALĂ SUD-VEST(OLTENIA)	5131/A/2007	CRAIOVA	STR.MIHAIL KOGĂLNICEANU,NR.13
2577	UNIUNEA ASOCIAŢIILOR DE PROPRIETARI CRAIOVA 2012	16345/A/2012	CRAIOVA	BARIERA VÂLCII, NR.108
2578	UNIUNEA CRESCĂTORILOR DE PĂSĂRI DIN JUDEŢUL DOLJ	17241/A/2002	CRAIOVA	STR. NICOLAE ROMANESCU, NR. 3
2579	UNIUNEA FOTBAL CLUB ELECTRO CRAIOVA	2855/A/1997	CRAIOVA	STR. STADIONULUI, NR. 1
2580	UNIUNEA GENERALĂ A INDUSTRIAŞILOR DIN ROMÂNIA-FILIALA JUDEŢEANĂ DOLJ	12826/A/2010	CRAIOVA	STR. CÂMPIA ISLAZ, NR-97A

2581	UNIUNEA JUDEŢEANA A ASOCIATIILOR DE LOCATARI SI PROPRIETARI DOLJ	1507/A/1995	CRAIOVA	Craiova, str. Romul, bl.T3, mezanin, jud. Dolj
2582	UNIUNEA JUDEŢEANĂ A COPOOPERAŢEIE DE CONSUM DOLJ	4122/A/2006	CRAIOVA	STR.UNIRII NR.5O
2583	UNIUNEA NAŢIONALĂ A PATRONATULUI ROMÂN (U.N.P.R.) - FILIALA DOLJ	24832/A/2016	CRAIOVA	STR. BARIERA VÂLCII,NR. 255
2584	UNIUNEA ZIARIŞTILOR DIN OLTENIA	3551/A/2021	COMUNA BREASTA, SAT BREASTA	STR. POPICIULUI, NR. 17

FUNDAȚII

Nr. Crt.	Denumire	Numar inreg Reg National	Localitate	Adresa
1	EUROTUR	3417/B/1997	CRAIOVA	STR. MĂRĂŞEŞTI NR. 8
2	FILIALA DIN CRAIOVA A FUNDAŢIA ÎNVĂŢĂMÂNTULUI PREUNIVERSITAR AL COOPERAŢIEI MEŞTEŞUGĂREŞTI-SPIRU HARET	3918/B/2002	CRAIOVA	STR.ELECTROPUTERE NR.2
3	FILIALA FUNDATIEI "GHEORGHE TITEICA"	45/B/2001	CALAFAT	HORIA, CLOSCA SI CRISAN, NR. 4
4	FINDAŢIA HENCOS	3457/B/1997	CRAIOVA	CART. BRAZDA LUI NOVAC, BL. C8A, AP. 32
5	FUNDATIA " ALIAS "	3472/B/1997	CRAIOVA	STR. SPANIA,BL.O6, SC.1, AP.11
6	FUNDAŢIA " AŞEZĂMÂNTUL MAICA DOMNULUI DUDU "	4262/B/1997	CRAIOVA	STR. MADONA ,NR.71-LA BISERICA MAICA DOMNULUI DUDU
7	FUNDAŢIA " CENTRUL DE MISIUNE CREŞTINĂ MARANATHA "	936/B/1995	PODARI, NR. 504	
8	FUNDAŢIA " DR. CONSTANTIN ANGELESCU "	806/B/1999	CRAIOVA	STR. FRAŢII BUZEŞTI NR. 4 A, JUD. DOLJ
9	FUNDAŢIA " FRAŢII BUZEŞTI " CRAIOVA	101/B/1992	CRAIOVA	STR. ŞTIRBEI VODĂ , NR. 5
10	FUNDAŢIA " HONESTY ROMANIAN FUNDATION "	2962/B/1996	CRAIOVA	STR. ALEXANDRU DÎRVĂREANU , NR.4
11	FUNDAŢIA " ICAR "-FILIALA CRAIOVA	3892/B/2005	CRAIOVA	STR.AMARADIA NR.30
12	FUNDAŢIA " LIGA FEMEILOR DIN BECHET "	3430/B/1997	COMUNA BECHET	
13	FUNDATIA " PATER COMUNITARIS ROMANIAE "	1386/B/1998	CRAIOVA	STR. N. BĂLCESCU, NR. 33
14	FUNDAŢIA " PATER COMUNITARIS ROMANIAE "	1387/B/1998	SCORNICEŞTI	SCORNICEŞTI-JUD.OLT
15	FUNDAŢIA " THE GOOD SAMARITAN "	4390/B/1997	CRAIOVA	STR. GHE. BARIŢIU, NR.15
16	FUNDATIA "ACTIUNEA ECOLOGICA ROMANA"	508/B/2000	CRAIOVA	B-DUL NICOLAE TITULESCU, NR. 38
17	FUNDAŢIA "CASA DELLA SPERANZA"	6928/B/2007	CRAIOVA	CRAIOVA,STR. BUCURA NR.85-DOLJ
18	FUNDAŢIA "CASA NOASTRĂ 2007"	4643/B/2007	pieleşti	com. pieleşti, str. calea bucureşti, nr.113, jud. dolj
19	FUNDAŢIA "CONSTANTIN POPECI"	3116/B/2006	CRAIOVA	STR.TEHNICII NR.1
20	FUNDAŢIA "CONSTANTIN ŞI ELENA"-LEAMNA	3156/B/2009	CRAIOVA	B-DUL NICOLAE TITULESCU,NR.66,BL.I1,SC.1,AP.25
21	FUNDATIA "GIL & MARU"	4192/B/1997	CRAIOVA	STR.DÎMBOVIÞA,BL.46,SC.1,AP.15,JUD. DOLJ
22	FUNDAŢIA "GIL& MARU"	3440/B/1997	CRAIOVA	STR. G. ENESCU, BL. D11, SC. 2, AP.10
23	FUNDAŢIA "HILFE FUR KINDER"	930/B/1995	CRAIOVA	STR. ANA IPĂTESCU, NR. 71
24	FUNDAŢIA "JOANA GREVERS"	1111/B/2008	CETATE	COM. CETATE, STR. PORTULUI NR. 68
25	FUNDAŢIA "PATER COMUNITATIS ROMANIAE"	4615/B/2007	SCORNICEŞTI	SAT PIŞCANI - ZONA COMPLEX TURISTIC STEJARUL CABANA + CĂSUŢE NR.3
26	FUNDAŢIA "SOCIETATEA SCRITORIILOR OLTENI"	931/B/1995	CRAIOVA	STR. UNIRII, NR. 89
27	FUNDAŢIA „SOCIETATEA ORTODOXĂ A FEMEILOR”	14723/B/2011	CRAIOVA	STR. BRESTEI NR. 24 (FOST 26), JUD. DOLJ
28	FUNDAŢIA ABEL	704/B/2000	CRAIOVA	STR. T. VLADIMIRESCU, NR. 96
29	FUNDAŢIA ABEL	705/B/2000	CRAIOVA	STR. T. VLADIMIRESCU, NR. 96
30	FUNDAŢIA ACADEMIA POPULARĂ MIHAI MARCU	712/B/2000	CRAIOVA	STR. 1 MAI, BL. 32, SC. 1, AP. 1
31	FUNDAŢIA ACADEMIA POPULARĂ MIHAI MARCU	713/B/2000	CRAIOVA	STR. 1 MAI, BL. 32, SC. 1, AP. 1
32	FUNDAŢIA ACŢIUNEA ECOLOGICĂ ROMÂNĂ	809/B/1999	CRAIOVA	Craiova, Str. Romului, Bl. T3, Ap. 4, judetul Dolj.
33	FUNDAŢIA ADINA STIFTELSEN	1036/B/2004	COMUNA ŞIMNICU DE SUS, SAT LEŞILE	STR. CRAIOVEI, NR. 60 A
34	FUNDATIA ADUNAREA CRESTINA	4096/B/1995	CRAIOVA	STR.G.MAGHERU NR. 45 FOST NR.47
35	FUNDAŢIA ADUNAREA CREŞTINĂ CRAIOVA	943/B/1995	CRAIOVA	STR. CARACAL, NR. 19
36	FUNDAŢIA AGRARIA CRAIOVA	1392/B/1998	CRAIOVA	STR. LIBERTĂŢII, NR. 15 - FACULTATEA DE AGRONOMIE CRAIOVA
37	FUNDAŢIA AGRARIA CRAIOVA	1393/B/1998	CRAIOVA	STR. LIBERTĂŢII, NR. 15 - FACULTATEA DE AGRONOMIE CRAIOVA
38	FUNDATIA ALEXANDRU SI ARISTIA AMAN .	16733/B/2014	CRAIOVA	STR. MIHAIL KOGĂLNICEANU, NR.9
39	FUNDAŢIA ALFA	3453/B/1997	CRAIOVA	CRAIOVIŢA NOUĂ, BL. 153G, SC.1, AP.9

40	FUNDAŢIA ALFA	4196/B/1997	ALEXANDRIA	STR.ION CREANGĂ NR.89a,JUD.TELEORMAN
41	FUNDAŢIA ALIAS	3472/B/1997	CRAIOVA	STR. SPANIEI, BL.O6, SC. A1, AP.11
42	FUNDAŢIA AMADEUS	761/B/2001	CRAIOVA	STR. MIRCESTI NR. 2, BL. O19, SC. 1, ET. 1, AP. 4
43	FUNDATIA AMARADIA	16675/B/2003	COMUNA ŞIMNICU DE SUS	CĂMINUL CULTURAL DUDOVICEŞTI
44	FUNDAŢIA AMICII NATURII	1378/B/1998	CRAIOVA	STR. NANTERE, BL.C9, SC.4, AP. 5
45	FUNDAŢIA ANDREI	716/B/2000	CRAIOVA	STR. ARH. DUILIU MARCU, BL. 9, SC. 2, AP. 17
46	FUNDAŢIA ANDREI	717/B/2000	CRAIOVA	STR. ARH. DUILIU MARCU, BL. 9, SC. 2, AP. 17
47	FUNDAŢIA ANTIOHIA		CRAIOVA	STR. GENERAL DRAGALINA,NR.84
48	FUNDAŢIA ANTI-SIDA " MAGIC JOHNSON ROMANIAN FUNDATION " CRAIOVA	153/B/1993	CRAIOVA	CART. VALEA ROŞIE, BL. 3, SC. C, AP. 12
49	FUNDAŢIA ANYA	22/B/2011	CRAIOVA	CRAIOVA, STR. FLORILOR, NR. 1O, BL.5, SC.1, AP.7, JUD. DOLJ
50	FUNDATIA ARCANGELO	1035/B/2004	CRAIOVA,DOLJ	STR.UNIRII,NR.21,BL.21C,SC.1,AP.3
51	FUNDAŢIA ARMONIA	1384/B/1998	CRAIOVA	CART. CALEA BUCUREŞTI, BL.C13, SC.1, AP.2
52	FUNDAŢIA ARTELOR " DOR "	2967/B/1996	CRAIOVA	CART. ROVINE, BL. A 38, SC. 1, AP. 16
53	FUNDAŢIA AŞEZĂMÂNTUL MAICA DOMNULUI DUDU	3463/B/1997	CRAIOVA	STR, MADONA NR. 71
54	FUNDATIA AUTOMOBILE CRAIOVA	3117/B/2006	CRAIOVA	craiova str. henry ford nr.29, dolj
55	FUNDAŢIA AXIA	1004/B/2002	CRAIOVA	STR. MATEI MILLO, NR. 9
56	FUNDAŢIA BETA	3468/B/1997	CRAIOVA	STR. ANUL 1848 ,NR. 37
57	FUNDAŢIA BIBLIOTECII FRANCEZE "OMNIA"	876/B/1993	CRAIOVA	STR.MIHAIL KOGĂLNICEANU NR.17
58	FUNDAŢIA BIBLIOTECII OMNIA CRAIOVA	154/B/1993	CRAIOVA	STR. MIHAIL KOGĂLNICEANU, NR. 37
59	FUNDAŢIA BLOX	2969/B/1996	CRAIOVA	CART. GEORGE ENESCU, BL. E 10, SC. 1, AP. 2
60	FUNDAŢIA BLUE SKY	3455/B/1997	CRAIOVA	CART. BRAZDA LUI NOVAC, BL. T2, SC.1, AP.19
61	FUNDAŢIA CAMELIA	478/B/1994	CRAIOVA	CART. CRAIOVIŢA NOUĂ, BL. 48B, SC.1, AP. 13
62	FUNDAŢIA CAPITO	3470/B/1997	CRAIOVA	CART. VALEA ROŞIE, BL.23, SC.2, AP.18
63	FUNDAŢIA CARDINAL	2957/B/1996	CRAIOVA	STR. CONSTANTIN BRÎNCUŞI, NR. 7
64	FUNDAŢIA CARLUCIO & SAID	3438/B/1997	CRAIOVA	CART. LĂPUŞ, BL. T15, SC.1, AP.28
65	FUNDAŢIA CARMINA NOVA	929/B/1995	CRAIOVA	STR. CRÎNGULUI, NR.9
66	FUNDAŢIA CASA BĂNIEI	149/B/1993	CRAIOVA	STR. MIHAIL KOGĂLNICEANU, NR.17
67	FUNDAŢIA CASA DELLA SPERANZA	3452/B/1997	CRAIOVA	STR. CÎMPIA IZLAZ, NR. 95
68	FUNDAŢIA CASANDRA	1375/B/1998	CRAIOVA	STR. PĂLTINIŞ, NR.120
69	FUNDAŢIA CENTRUL MEDICAL DE REABILITARE CRAIOVA	10/B/2015	CRAIOVA	STR. AMARADIA,NR.30
70	FUNDAŢIA CENTRUL PENTRU DEZVOLTAREA ÎNTREPRINDERILOR MICI ŞI MIJLOCII(C.D.I.M.M.)	482/B/1994	CRAIOVA	STR. CALEA BUCUREŞTI, BL.A7, SC.2, AP. 11
71	FUNDAŢIA CETATEA BĂNIEI	720/B/2000	CRAIOVA	STR. UNIRII, NR. 139
72	FUNDAŢIA CETATEA BĂNIEI	721/B/2000	CRAIOVA	STR. UNIRII, NR. 139
73	FUNDAŢIA CIVITAS	702/B/2000	CRAIOVA	STR. CALEA BUCUREŞTI, BL. C 13, SC. 1, AP. 2
74	FUNDAŢIA CIVITAS	703/B/2000	CRAIOVA	STR. CALEA BUCUREŞTI, BL. C 13, SC. 1, AP. 2
75	FUNDAŢIA COLEGIUL NAŢIONAL ELENA CUZA	706/B/2000	CRAIOVA	STR. ION MAIORESCU, NR. 4
76	FUNDAŢIA COLEGIUL NAŢIONAL ELENA CUZA	707/B/2000	CRAIOVA	STR. ION MAIORESCU, NR. 4
77	FUNDAŢIA CONSTANTIN BOTEA	150/B/1993	CRAIOVA	STR. A. I CUZA, NR.13
78	FUNDAŢIA CONSTANTIN BRÎNCUŞ CRAIOVA	43/B/1991	CRAIOVA	STR. DOINE, NR.3
79	FUNDAŢIA COPIII DE AZI VIITORUL DE MÎINE	934/B/1995	CRAIOVA	STR. COMUNA DIN PARIS , NR. 28
80	FUNDAŢIA CORAL	3478/B/1997	CRAIOVA	CALEA BUCUREŞTI,BL. 2,SC.1,AP.2
81	FUNDAŢIA CORALA FACULTĂŢII DE MEDICINĂ DIN CRAIOVA	479/B/1994	CRAIOVA	STR. PETRU RAREŞ, NR.4

82	FUNDAŢIA CORNELIU COPOSU FILIALA CRAIOVA	1376/B/1998	CRAIOVA	CART. BRAZDA LUI NOVAC, BL.A23, SC.2, AP.1
83	FUNDAŢIA CREŞTINĂ "ETHOS"	999/B/1993	CRAIOVA	CRAIOVA,CART. 1 MAI ,BL.B2,SC.1,AP.2,DJ
84	FUNDAŢIA CREŞTINĂ ETHOS .	152/B/1993	craiova	CRAIOVA, STR. PĂLTINIŞ NR.57, JUD. DOLJ
85	FUNDAŢIA CREŞTINĂ UMANITARĂ DE CARITATE DORCA	3948/B/2000	CRAIOVA	CART.GEORGE ENESCU,BL.D8,SC.1,AP.3
86	FUNDAŢIA CRISTIANA	1397/B/1998	CRAIOVA	STR. GHEŢIŞOAREI, BL. 165A, SC.2, AP. 6
87	FUNDAŢIA CRISTOPHER MARIAN	1383/B/1998	CRAIOVA	CART. ÎMPĂRATUL TRAIAN, BL.E, SC.4, AP.10
88	FUNDAŢIA CULTURA FĂRĂ FRONTIERE	1389/B/1998	CRAIOVA	B_DUL CAROLI, BL.J5, SC.1, AP.9
89	FUNDAŢIA CULTURAL ŞTIINŢIFICĂ DAN BARBILIAN	481/B/1994	CRAIOVA	
90	FUNDAŢIA CULTURALĂ A COLEGIULUI NAŢIONAL CAROL I CRAIOVA	107/B/1992	CRAIOVA	STR. ION MAIORESCU , NR. 6
91	FUNDAŢIA CULTURALĂ ASTĂZI ŞI MÂINE	3459/B/1997	CRAIOVA	CART. BRAZDA LUI NOVAC,BL. P5,AP. 14
92	FUNDAŢIA CULTURALĂ ISVOARE	148/B/1993	CRAIOVA	STR. BRAZDA LUI NOVAC, BL. D 33, SC. 1, AP. 6
93	FUNDAŢIA CULTURALĂ PRO ARTE	2961/B/1996	CRAIOVA	STR. CONSTANTIN BRÎNCUŞI, NR. 21
94	FUNDAŢIA CULTURALĂ SPIRIT ROMÂNESC	738/B/2001	CRAIOVA	STR. THEODOR AMAN, BLOC CASA ALBĂ, AP.7
95	FUNDAŢIA CULTURAL-ŞTIINŢIFICĂ ALEXANDRU ROŞU	3454/B/1997	CRAIOVA	STR. A.I. CUZA, NR.13
96	FUNDAŢIA CUVÂNTUL CARE ZIDEŞTE	753/B/2001	CRAIOVA	STR. MITROPOLIT FIRMILIAN NR. 3
97	FUNDATIA CUVIOSUL GHERONTIE DE LA TISMANA	18/B/2019	CRAIOVA	, STRADA DEZROBIRII, NR.5, BLOC G4, SC.1, ETAJ 2, AP.14.
98	FUNDAŢIA DACIA MALVENSIS	700/B/2000	CRAIOVA	STR. ÎMPĂRATUL TRAIAN, CART. SILOZ, BL. G, AP. 6
99	FUNDAŢIA DACIA MALVENSIS	701/B/2000	CRAIOVA	STR. ÎMPĂRATUL TRAIAN, CART. SILOZ, BL. G, AP. 6
100	FUNDATIA DE INFORENERGETICÃ "SFÎNTUL APOSTOL ANDREI"-FILIALA CRAIOVA	3118/B/2006	CRAIOVA	Craiova, Bulevardul Dacia, nr. 120 A, bl. F 2, sc. 2, ap. 8, judeţul Dolj.
101	FUNDAŢIA DOCTOR BLIDARU IONAŞC	1005/B/2002	CRAIOVA	STR. CARACAL, BL. 30, SC.A, AP. 5
102	FUNDAŢIA DUMITRANA	3442/B/1997	CRAIOVA	STR. CARACAL, NR. 30
103	FUNDAŢIA ECATERINA TEODOROIU	1390/B/1998	CRAIOVA	CALEA BUCUREŞTI, BL. A8C, SC.6, AP.31
104	FUNDAŢIA EDITURA SCRISUL ROMANESC	745/B/2001	CRAIOVA	STRADA MIHAI VITEAZUL NR. 4
105	FUNDAŢIA EDITURA SCRISUL ROMANESC	746/B/2001	CRAIOVA	STRADA MIHAI VITEAZUL NR. 4
106	FUNDAŢIA ELPRECO-" VIITORUL ÎN MÂINILE NOASTRE"	17271/A/2013	CRAIOVA	STR CALEA SEVERINULUI, NR.44, TRUP DE PROPRIETATE NR.1, C 28-PAVILIONUL ADMINISTRATIV , PARTER, CAMERA 1
107	FUNDAŢIA EMANCIPAREA ŞI ŞCOLARIZAREA COPIILOR ROMI	810/B/1999	COM. DIOŞTI_ SAT RADOMIR	
108	FUNDAŢIA ENCICLOPEDICĂ " AMZA PELEA - PROIECTE CULTURALE "	933/B/1995	CRAIOVA	STR. N. BĂLCESCU , NR. 51
109	FUNDATIA EPITROPIEI MADONA DUDU	17/B/2019	CRAIOVA	STR. MADONA DUDU, NR 37
110	FUNDAŢIA EUGENIU CARADA	935/B/1995	CRAIOVA	STR. EUGENIU CARADA, NR. 6 BIS
111	FUNDAŢIA EUROPA	3415/B/1997	FILIAŞI	STR. 13 SEPTEMBRIE, NR. 29
112	FUNDAŢIA EUROPA	3416/B/1997	FILIAŞI	STR. 13 SEPTEMBRIE, NR. 29
113	FUNDAŢIA EUROPEANĂ MIHAI EMINESCU	477/B/1994	CRAIOVA	STR. MAREŞAL AVERESCU NR.76,BL.N7,AP.7
114	FUNDAŢIA EUROPEANĂ TITULESCU FILIALA CRAIOVA	99/B/1992	CRAIOVA	STR. A.I. CUZA , NR. 13
115	FUNDAŢIA EUROPRIMERA CRAIOVA	3451/B/1997	CRAIOVA	CART. SĂRARI-SILOZ, BL. K15, SC.1, AP.14
116	FUNDAŢIA EUROSOLIDAR	3443/B/1997	CRAIOVA	STR. DEZDROBIRII, BL. F2, SC.1, AP.6
117	FUNDAŢIA EVEREST	2960/B/1996	CRAIOVA	STR. N. TITULESCU, BL. A 3, AP. 19

118	FUNDAŢIA FACULTĂŢII DE MECANICĂ DIN CRAIOVA GEORGE(GOGU) CONSTANTINESCU	485/B/1994	nemodificat	se stabilieste sediul social ca urmare a renumerotarii locaţiei sediului social din Craiova , Calea Bucureşti, nr.165, a devenit adresa din Craiova, Calea Bucureşti , nr. 107
119	FUNDAŢIA G&M	3474/B/1997	COM. MAGLAVIT	
120	FUNDAŢIA G/M	3434/B/1997	MAGLAVIT	
121	FUNDAŢIA GAMA	2964/B/1996	CRAIOVA	CART. ROVINE, BL. E 11, SC. 1, AP. 5
122	FUNDAŢIA GAUDEAMUS	1381/B/1998	CRAIOVA	STR. VASILE CONTA, BL. U2, AP.20
123	FUNDAŢIA GAZETA DE SUD	3134/B/2006	CRAIOVA	CÎMPIA ISLAZ NR.97A,ET.2
124	FUNDAŢIA GEORGE EMIL PALADE	104/B/1992	CRAIOVA	STR. NICOLAE TITULESCU. BL.13, AP. 7
125	FUNDAŢIA GEORGES	3469/B/1997	CRAIOVA	CART. CV. NOUĂ,BL. 54A,SC. 1,AP. 20
126	FUNDAŢIA HAPPY CHILDRENS	741/B/2001	CRAIOVA	STR. DEALUL SPIRII,BL.M15B,SC.1,AP.27
127	FUNDAŢIA HAPPY CHILDRENS	742/B/2001	CRAIOVA	STR. DEALUL SPIRII,BL.M15B,SC.1,AP.27
128	FUNDAŢIA HELIOS	156/B/1993	CRAIOVA	CALEA BUCUREŞTI, BL. C17, AP. 2
129	FUNDAŢIA HIPOCRATE	3446/B/1997	CRAIOVA	STR. B.P. HAŞDEU, NR.33
130	FUNDAŢIA HUMANA	3466/B/1997	CRAIOVA	STR. BUCIUMULUI NR. 115
131	FUNDAŢIA HUMANITARIA	3456/B/1997	CRAIOVA	STR. ALEXANDRU CEL BUN, NR.11
132	FUNDAŢIA HUMANITAS PRO DEO-FILIALA CRAIOVA	3133/B/2006	CRAIOVA	STR.INDEPENDENŢEI 15,BL.14 BIS,SC.1,AP.4
133	FUNDAŢIA I. D. SÎRBU	708/B/2000	CRAIOVA	CART. ROVINE, BL. A 35, SC. 1, AP. 6
134	FUNDAŢIA I. D. SÎRBU	709/B/2000	CRAIOVA	CART. ROVINE, BL. A 35, SC. 1, AP. 6
135	FUNDAŢIA ILIE G. MURGULESCU	750/B/2001	CRAIOVA	CALEA BUCUREŞTI NR.1O1I,JUD. DOLJ
136	FUNDAŢIA ILIE G. MURGULESCU	751/B/2001	CRAIOVA	STR. CALEA BUCUREŞTI, NR. 165,CLĂDIREA B.B.,SALA 203
137	FUNDAŢIA INGINER DORU STĂNESCU	743/B/2001	CRAIOVA	STR. PĂLTINIŞ, ALEEA 1, NR. 6
138	FUNDAŢIA INGINER DORU STĂNESCU	744/B/2001	CRAIOVA	STR. PĂLTINIŞ, ALEEA 1, NR. 6
139	FUNDAŢIA INIMA SACRĂ CRAIOVA	940/B/1995	CRAIOVA	CART. VALEA ROŞIE, BL. 3, SC.C, AP. 12
140	FUNDAŢIA ÎNVĂŢĂMÎNTULUI PREUNIVERSITAR AL COOPERAŢIEI MEŞTEŞUGĂREŞTI-SPIRU HARET- FILIALA CRAIOVA	1003/B/2002	CRAIOVA	STR. ELESTROPUTERE NR. 2
141	FUNDAŢIA IULIA	3475/B/1997	CRAIOVA	CART. 1 MAI, BL.M24, SC.1, AP.6
142	FUNDAŢIA JULES JAVET	2955/B/1996	CRAIOVA	STR. CALEA BUCUREŞTI, BL. C 3, SC. 1, AP. 17
143	FUNDAŢIA JUNIOR CRAIOVA	3464/B/1997	CRAIOVA	CART. BRAZDA LUI NOVAC, BL. N6, SC. 1, , AP.6
144	FUNDAŢIA L&D	3467/B/1997	CRAIOVA	
145	FUNDAŢIA LAVINIA TATOMIR	3471/B/1997	CRAIOVA	STR. BIBESCU NR. 30
146	FUNDAŢIA LEX	2954/B/1996	CRAIOVA	STR. VASILE CONTA, BL. U 5, AP. 23
147	FUNDAŢIA LICEULUI ŞTEFAN ODOBEJA	483/B/1994	CRAIOVA	STR.ELECTROPUTERE NR.21,JUD. DOLJ
148	FUNDAŢIA LINIA VERDE	3476/B/1997	CRAIOVA	CARTIER CORNIŢOIU,BL. 1D,SC. 1, AP. 10
149	FUNDAŢIA LUCADI	3425/B/1997	CRAIOVA	STR. SĂRARI,BL. M6,SC. 1,AP. 9
150	FUNDAŢIA MARCEL GUGUIANU	2966/B/1996	CRAIOVA	CART. ROVINE, BL. J 47, SC. 1, AP. 14
151	FUNDAŢIA MARIA TĂNASE CRAIOVA	100/B/1992	CRAIOVA	STR. POPA ŞAPCĂ, NR. 4
152	FUNDAŢIA MARINESCU	3444/B/1997	CRAIOVA	STR. BÎLTENI, NR.70
153	FUNDAŢIA MATEI BASARAB CRAIOVA	474/B/1994	CRAIOVA	STR. VASILE ALECSANDRI, NR.97
154	FUNDAŢIA MEDICINA	815/B/1999	CRAIOVA	STR. MAREŞAL ANTONESCU, NR. 62
155	FUNDAŢIA MERIDIAN	3458/B/1997	CRAIOVA	STR. CALEA BUCUREŞTI,BL. C 5,SC.2,AP. 9
156	FUNDAŢIA MERIDIAN CRAIOVA	1388/B/1998	CRAIOVA	STR. SEVERINULUI, NR. 112
157	FUNDAŢIA MIHAI VITEAZUL CRAIOVA	865/B/1992	CRAIOVA	STR.TEHNICII NR.15
158	FUNDAŢIA MILLENIUM	726/B/2000	CRAIOVA	CART. VL. ROŞIE, BL. 19, SC. 1, AP. 20
159	FUNDAŢIA MILLENIUM	727/B/2000	CRAIOVA	CART. VL. ROŞIE, BL. 19, SC. 1, AP. 20
160	FUNDAŢIA MISIONARĂ ŞI DE CARITATE SPERANŢA	472/B/1994	CRAIOVA	STR. CÎMPIA IZLAZ, BL.17C, SC.1, AP.3
161	FUNDAŢIA MODERNĂ REVOLUŢIA ROMANĂ	2952/B/1996	CRAIOVA	STR. NICOLAE TITULESCU, NR. 7

162	FUNDAŢIA MONDO-SCIENCE	2965/B/1996	CRAIOVA	STR. ALEXANDRU MACEDONSKI, NR. 6
163	FUNDAŢIA NAŢIONALĂ HUMANITAS FILIALA ROMANIA DOLJ	714/B/2000	CRAIOVA	STR. BEETHOVEN, NR. 2
164	FUNDAŢIA NAŢIONALĂ HUMANITAS FILIALA ROMANIA DOLJ	715/B/2000	CRAIOVA	STR. BEETHOVEN, NR. 2
165	FUNDAŢIA NAŢIONALĂ PENTRU TINERET-FILIALA DOLJ	1002/B/2002	CRAIOVA	CART. LĂPUŞ ARGEŞ, B_DUL DECEBAL. BL. 24, AP. 18
166	FUNDAŢIA NAŢIONALĂ ROMÂNĂ OLTENIA	813/B/1999	CRAIOVA	STR. A.I. CUZA, BLOC LUMEA COPIILOR, SC.1, AP. 9
167	FUNDAŢIA NELU CÎRCIUMARU MUGUREL	3461/B/1997	COM. GIGHERA-SAT ZĂVAL	
168	FUNDAŢIA NICOLAE VASILESCU KARPEN	722/B/2000	CRAIOVA	STR. ION MAIORESCU, NR. 6 -COLEGIUL NAŢIONAL CAROL 1
169	FUNDAŢIA NICOLAE VASILESCU KARPEN	723/B/2000	CRAIOVA	STR. ION MAIORESCU, NR. 6 -COLEGIUL NAŢIONAL CAROL 1
170	FUNDAŢIA NIGMA WORD	2959/B/1996	CRAIOVA	CART. N. TITULESCU, BL. 311, SC. 1, AP. 3
171	FUNDAŢIA NILVA CRAIOVA	2963/B/1996	CRAIOVA	BD. 1 MAI, BL. I 68, SC. 1, AP. 1
172	FUNDAŢIA NON PROFIT TABOZA	3423/B/1997	CRAIOVA	STR. B.P. HAŞDEU, NR.30
173	FUNDAŢIA ODETTA	3445/B/1997	CRAIOVA	CRAIOVIŢA NOUĂ, BL. 200OP, SC.2, AP.8
174	FUNDAŢIA OLIMP	1380/B/1998	CRAIOVA	Craiova, Bulevardul 1 Mai, nr. 11, bl. M15a, sc. l, ap. 21, jud. Dolj.
175	FUNDAŢIA OMEGA	3448/B/1997	CRAIOVA	CART. VALEA ROŞIE, BL.14, SC.1, AP.19
176	FUNDAŢIA ORIZONT	2958/B/1996	CRAIOVA	STR.UNIRII NR.26
177	FUNDAŢIA ORIZONT	3431/B/1997	CRAIOVA	STR. UNIRII,NR.172
178	FUNDAŢIA PASTORAL MISIONARĂ SFÂNTUL NICODIM	17274/B/2013	CRAIOVA	STR. MITROPOLIT FIRMILIAN, NR. 3, SEDIUL ADMINISTRATIV, BIROUL 7
179	FUNDAŢIA PEBTRU APĂRAREA DREPTURILOR PRODUCĂTORILOR AGRICOLI F.A.D.P.A.	1379/B/1998	CRAIOVA	STR. ALEXANDRU MACEDONSKI, NR.21
180	FUNDAŢIA PELENDAVA CRAIOVA	3441/B/1997	CRAIOVA	CART. CRAIOVIŢA NOUĂ, BL.83B, SC.1, AP.3
181	FUNDAŢIA PENTRU APĂRAREA DREPTURILOR OMULUI	937/B/1995	CRAIOVA	STR. ROMUL, BL. ROMARTA, SC. D, AP. 1
182	FUNDAŢIA PENTRU CUNOAŞTEREA BIBLIEI FILIALA OLTENIA	941/B/1995	CRAIOVA	STR. 24 IANUARIE, NR. 1
183	FUNDAŢIA PENTRU DEZVOLTAREA ECONOMIEI SOCIALE	123/B/2011	CRAIOVA	STR. VASILE ALECSANDRI, NR. 162
184	FUNDAŢIA PENTRU DREPTURILE OMULUI ŞI REFUGIAŢI GHEORGHE CONSTANTIN PĂUNESCU	807/B/1999	CRAIOVA	CART. CALEA BUCUREŞTI, BL. M18 B, PARTER
185	FUNDAŢIA PENTRU ÎNVĂŢĂMÂNT "ALDOL "	4621/B/2007	CRAIOVA	STR.POTELU NR.20
186	FUNDAŢIA PENTRU MEDICINĂ ŞI SĂNĂTATE R BARN	739/B/2001	CRAIOVA	CARTIER BRAZDA LUI NOVAC, BL. A10, AP. 10
187	FUNDAŢIA PENTRU MEDICINIŞTII BASARABENI	3462/B/1997	CRAIOVA	STR. VASILE CONTA, BL. U4, SC.1, AP. 27
188	FUNDAŢIA PENTRU PREVENIREA BOLILOR GENETICE	3426/B/1997	CRAIOVA	STR. CALEA BUCUREŞTI,BL. M9,PARTER
189	FUNDAŢIA PENTRU RECUPERARE MEDICALĂ	728/B/2000	CRAIOVA	B-DUL. MAREŞAL ION ANTONESCU, BL. D 11, SC. 1, AP. 19
190	FUNDAŢIA PENTRU RECUPERARE MEDICALĂ	752/B/2001	CRAIOVA	B-DUL. MAREŞAL ION ANTONESCU, BL. D 11, SC. 1, AP. 19
191	FUNDAŢIA PENTRU SĂNĂTATE SF GRIGORE DECAPOLITUL	79/B/2011	CRAIOVA, STR. CALEA BUCUREŞTI, NR.66, BL.R1, SC.A, AP.24	
192	FUNDAŢIA PENTRU SĂNĂTATE ŞI EDUCAŢIE CIVICĂ CORNELIU COPOSU	3436/B/1997	CRAIOVA	STR. NICOLAE TITULESCU, BL. 13, SC.1, AP. 4
193	FUNDAŢIA PENTRU TINERET 1 DECEMBRIE CRAIOVA	484/B/1994	CRAIOVA	STR. MIHAIL KOGĂLNICEANU, NR.17
194	FUNDAŢIA POPA CRAIOVA	3465/B/1997	CRAIOVA	STR. NICOLCESCU, NR.54
195	FUNDAŢIA POPESCU MARIETA	3460/B/1997	CRAIOVA	B*DUL 1 MAI, BL. G2-G3, SC. 1, AP. 7
196	FUNDAŢIA PRIVATĂ TITEL DRAGOMIR	41/B/1991	CRAIOVA	STR. A.I.CUZA, BL. PATRIA, SC. B, AP.13
197	FUNDAŢIA PRO	475/B/1994	Craiova	Aleea Potelului, nr. 24 A

198	FUNDAŢIA PRO VOLEI UNIVERSITATEA CRAIOVA	1396/B/1998	CRAIOVA	STR. SFÂNTUL DUMITRU, NR.1
199	FUNDAŢIA PROCOPILĂRIA	1382/B/1998	CRAIOVA	CART. VALEA ROŢIE, BL.J3, SC.2, AP.7
200	FUNDAŢIA PROPAEM CRAIOVA	480/B/1994	CRAIOVA	STR. EUGENIU CARADA, NR.6
201	FUNDATIA PROVOLEI UNIVERSITATEA CRAIOVA	4035/B/1998	CRAIOVA	SF.DUMITRU NR.1
202	FUNDAŢIA PURUREA TÎNĂR	814/B/1999	CRAIOVA	STR. RĂCHITEI, NR.21
203	FUNDAŢIA QUBEC	3427/B/1997	CRAIOVA	STR. ŞTEFAN CEL MARE, NR. 74
204	FUNDAŢIA RAMURI CRAIOVA	105/B/1992	CRAIOVA	STR . SĂVINEŞTI, NR. 3 BIS
205	FUNDAŢIA RÂNDUIALA VIEŢII SUB SĂNĂTATE	816/B/1999	BUCOVĂŢ LEAMNA DE SUS	
206	FUNDATIA -REVISTA SCRISUL ROMÂNESC	3115/B/2006	CRAIOVA	STR.C-TIN BRÂNCUSI NR.24
207	FUNDAŢIA ROMÂNĂ PENTRU ARTELE COMUNICĂRII	3424/B/1997	CRAIOVA	STR. GHEORGHE DOJA,NR. 2A
208	FUNDAŢIA ROMÂNĂ PENTRU ARTELE COMUNICĂRII	818/B/1999	CRAIOVA	STR. GHEORGHE DOJA NR. 2
209	FUNDAŢIA ROMÂNIA DE MÎINE CRAIOVA	103/B/1992	CRAIOVA	
210	FUNDAŢIA ROMÂNIA DE MÎINE ŞI A UNIVERSITĂŢII SPIRU HARET FILIALA CRAIOVA	42/B/1991	CRAIOVA	
211	FUNDAŢIA ROMANIA PORTUGALIA	747/B/2001	CRAIOVA	ROVINE, BL. C 8, AP. 13
212	FUNDAŢIA ROMANIA PORTUGALIA	748/B/2001	CRAIOVA	ROVINE, BL. C 8, AP. 13
213	FUNDAŢIA ROMANO - AMERICANĂ " ALMA "	3432/B/1997	CRAIOVA	STR. UNIRII, NR. 124
214	FUNDAŢIA ROMANO - AMERICANĂ " ALMA "	3433/B/1997	CRAIOVA	STR. UNIRII, NR. 124
215	FUNDAŢIA SĂNĂTATE PENTRU NEVOIAŞI DIN CRAIOVA	3449/B/1997	CRAIOVA	STR. UNIRII, BL. 21-B, SC.1, AP.2
216	FUNDAŢIA SANDMARY	2951/B/1996	CRAIOVA	CART. ROVINE, BL. H 1, SC. D , AP. 15
217	FUNDAŢIA SANTANGELO	3421/B/1997	CRAIOVA	CV. NOUĂ, BL. 171 AB , SC. 2, AP. 15
218	FUNDAŢIA SANTANGELO	3422/B/1997	CRAIOVA	CV. NOUĂ, BL. 171 AB , SC. 2, AP. 15
219	FUNDATIA SANTOS	4193/B/1997	CRAIOVA	PĂLTINIª,NR.23 G4
220	FUNDAŢIA SANTOS	3479/B/1997	CRAIOVA	STR. PĂLTINIŞ, NR. 23
221	FUNDAŢIA SATUL ROMANESC MILENIUL 3	718/B/2000	CRAIOVA	STRADA ÎMPĂRATUL TRAIAN , NR. 32
222	FUNDAŢIA SATUL ROMANESC MILENIUL 3	719/B/2000	CRAIOVA	STRADA ÎMPĂRATUL TRAIAN , NR. 32
223	FUNDAŢIA SCRISUL ROMANESC	2950/B/1996	CRAIOVA	STR. MIHAI VITEAZUL, NR. 4
224	FUNDAŢIA SELLY	74/B/2021	CRAIOVA	STR. CALEA BUCUREŞTI, NR. 96, BL. U9, SC. 1, AP. 26, CAMERA NR. 1
225	FUNDAŢIA SFÂNTU ANDREI PENTRU CULTURĂ, ÎNVĂŢĂMÂNT ŞI EDUCAŢIE	808/B/1999	CRAIOVA	BULEVARD MAREŞAL ION ANTONESCU, BL. M23, AP.4
226	FUNDAŢIA SFÂNTUL NICOLAE	1399/B/1998	CRAIOVA	CARTIER N. TITULESCU STR. CRAIOVIŢEI NR. 58
227	FUNDAŢIA SFÎNTUL DUMITRU	811/B/1999	CRAIOVA	STR. NICOLAE BĂLCESCU, NR.62
228	FUNDAŢIA SFÎNTUL NICOLAE	3437/B/1997	CRAIOVA	CART. NICOLAE TITULESCU, STR. CRAIOVIŢEI, NR. 57
229	FUNDAŢIA SHAKESPEARE CRAIOVA	476/B/1994	CRAIOVA	TEATRUL NAŢIONAL CRAIOVA
230	FUNDAŢIA SINERGIA	710/B/2000	CRAIOVA	
231	FUNDAŢIA SINERGIA	711/B/2000	CRAIOVA	CRAIOVA,STR.DESNĂŢUI,NR.22-26,BL.A1-A2-A3-PARTER,JUD. DOLJ
232	FUNDAŢIA SOCIAL-CULTURAL-SPORTIVE DIONYSSOS	3439/B/1997	FILIAŞI	STR. GĂRII, BL. V5, AP.5
233	FUNDAŢIA SPARTACUS	1394/B/1998	CRAIOVA	STR. ELENA TEODORINI, NR.50
234	FUNDAŢIA SPERANŢA	3447/B/1997	CRAIOVA	STR. SFINŢII APOSTOLI, NR.30
235	FUNDAŢIA SPERANŢA	3477/B/1997	CRAIOVA]	CARTIER CV. NOUĂ,BL. 58B,SC.1,AP.19
236	FUNDAŢIA ŞTIINŢIFICĂ " INTRAF "	102/B/1992	CRAIOVA	STR. IP. PAVLOV, NR. 93-95
237	FUNDAŢIA STOIAN	1398/B/1998	CRAIOVA	CALE ABUCURE3ŞTI,BL. N13SC.1,AP.14
238	FUNDAŢIA THE GOOD SAMARITEAN	3450/B/1997	CRAIOVA	STR. GHEORGHE BARIŢIU NR. 15
239	FUNDAŢIA TITEL DRAGOMIR	44/B/1991	CRAIOVA	STR. A.I. CUZA, BLOC PATRIA, SC.B, AP.13
240	FUNDAŢIA UMANITARĂ SFÂNTA MARIA	749/B/2001	CRAIOVA	STR. EMIL GÂRLEANU,BL. 55B,SC. 1,AP. 41
241	FUNDAŢIA VALORI ALE ŞCOLII DOLJENE	471/B/1994	CRAIOVA	STR. BRESTEI, NR.97
242	FUNDAŢIA VECTRA	3418/B/1997	CRAIOVA	CRAIOVA

243	FUNDAŢIA VECTRA	3419/B/1997	CRAIOVA	CRAIOVA
244	FUNDAŢIA VEGA	3473/B/1997	CRAIOVA	CART. LĂPUŞ,BL. U 10,AP. 2
245	FUNDAŢIA VERSUS	1391/B/1998	CRAIOVA	CART. BRAZDA LUI NOVAC, BL.D18, SC.3, AP.11
246	FUNDAŢIA VICTOR GOMOIU	151/B/1993	CRAIOVA	CART. 1 MAI,BL.37B,SC.1,AP.1,JUD DOLJ
247	FUNDAŢIA VICTORIA	3429/B/1997	CRAIOVA	STR. CALEA BUCUREŞTI,BL. 14 C,PARTER
248	FUNDAŢIA VLĂDUCU	724/B/2000	CRAIOVA	STR. PETRE CARP, NR. 1
249	FUNDAŢIA VOICAN ROMANIAN FOUNDATION	2953/B/1996	CRAIOVA	STR. B.P. HAŞDEU, NR. 42
250	FUNDAŢIA VORBITORILOR DE LIMBĂ ENGLEZĂ (E.S.U.)	106/B/1992	CRAIOVA	STR. UNIRII , NR. 89
251	FUNDAŢIA YERSEKE	812/B/1999	CRAIOVA	STR. CALEA BUCUREŞTI, BL. A 13, SC2, AP. 9
252	FUNDAŢIA ZÂNCUŢA MIHAIL	1377/B/1998	PODARI	
253	FUNDAŢIA ZESTREA	938/B/1995	CRAIOVA	STR. UNIRII, NR. 82
254	FUNDAŢIA ZESTREA	939/B/1995	CRAIOVA	STR. UNIRII, NR. 82
255	FUNDAŢIA" CTITORIA"	3893/B/2005	CRAIOVA	STR.MITROPOLIT FIRMILIAN NR.3
256	FUNDAŢIA"LIVADA VERDE"	84/B/2022	CRAIOVA	STR. GENERAL ŞTEFAN FALCOIANU, NR. 31, BL.O15, SC.1, ET. 2, AP. 6, CAMERA 1
257	GRUĂUL DE INITIATIVĂ ECOLOGICĂ SI DEZVOLTARE DURABILĂ	3891/B/2005	craiova	CRAIOVA, CALEA SEVERINULUI , NR.1-INCINTA CASA TINERETULUI,CAMERA 103, ETAJ 1
258	HUMANA	3428/B/1997	CRAIOVA	STR. BUCIUMULUI, NR.115
259	ÎCOALA ROMÂNĂ DE AFACERI A CAMERELOR DE COMERŢ ŞI INDUSTRIE- FILIALA DOLJ	92/B/2002	CRAIOVA	STR. BRESTEI, NR. 21
260	MARIA	3420/B/1997	CRAIOVA	STR. PAŞCANI NR. 28
261	PARTENERI DIN LUMEA ÎNTREAGĂ AI ROMÂNIEI	1006/B/2002	CRAIOVA	CRAIOVA, STR. ÎMPĂRATU TRAIAN, NR. 2, JUD. DOLJ

FEDERAȚII

Nr. crt.	Denumire	Numar inreg Reg National	Localitate	Adresa
1	EURO EDUCATION FEDERATION	14/C/2013	CRAIOVA	STR. CONSTANTIN BRINCOVEANU, NR. 69, BL. 47A, AP. 32
2	FEDERAŢIA COLUMBOFILĂ PENTRU PORUMBEI CĂLĂTORI OLTENIA	9/C/1992	CRAIOVA	STR. MATEI BASARAB, NR. 13
3	FEDERAŢIA CULTIVATORILOR DE CARTOF DIN ROMÂNIA-FILIALA CARTOFULUI TIMPURIU MÎRŞANI, DOLJ	21/C/1995	COM. MÎRŞANI	
4	FEDERAŢIA FONDUL DE GARANTARE AL CASELOR DE AJUTOR RECIPROC	18/C/2019	CRAIOVA	STR. GEORGE FOTINO, NR.3, BL.B5, SC.1, AP.13
5	FEDERAŢIA ORGANIZAŢIILOR DE TINERET DIN COMUNELE DOLJENE	11/C/1990	CRAIOVA	STR. NICOLAE TITULESCU, NR.2
6	FEDERATIA SINDICALA "UNIUNEA SINDICATELOR FUNCTIONARILOR PUBLICI SI PERSONALULUI CONTRACTUAL "FORTA LEGII"	7/C/2007	BUCURESTI	CRAIOVA, STR. CONSTANTIN LECCA NR.32, JUDETUL DOLJ
7	FUNDAŢIA LAVINIA TATOMIR	5/C/1997	CRAIOVA	STR. BIBESCU, NR. 35

UNIUNI

Nr. crt.	Denumire	Numar inreg Reg National	Localitate	Adresa
1	UNIUNEA JUDEŢEANĂ A CASELOR DE AJUTOR RECIPROC ALE SALARIAŢILOR DIN JUDEŢUL DOLJ	19/D/1998	CRAIOVA	STR. NANTERRE, BL.D9, SC.3, AP.4

Anexa nr. 8g la Statutul Județului Dolj

Cluburi/asociaţii sportive care işi desfăşoară activitatea în Județul Dolj

Număr C.I.S.	Data eliberării	Denumire structură sportivă	Județ	Sediul (Localitatea)	Sediul (Adresa)	Număr de identificare
nr.0000271	23 noiembrie 2001	Clubul Sportiv Master Craiova	DJ	Craiova	Aleea I Caracal,nr. 2	DJ/A2/00056/2001
nr.0000707	21 mai 2002	Clubul Sportiv TCIF Craiova	DJ	Craiova	Str. N. Romanescu,nr. 35	DJ/A2/00530/2002
nr.0000857	16 iulie 2002	Clubul Sportiv Municipal Craiova	DJ	Craiova	B-dul. Știrbei Vodă,nr. 9	DJ/A1/00017/2001
nr.0000876	22 iulie 2002	Clubul Sportiv "Bushi"	DJ	Craiova	Str. Fața Luncii,nr. 1	DJ/A2/00669/2002
nr.0000954	27 august 2002	Liceul "Matei Basarab"	DJ	Craiova	Str. Vasile Alecsandri,nr. 97	DJ/A1/00039/2002
nr.0001064	30 noiembrie 2001	Clubul Sportiv Wu Lin	DJ	Craiova	Str. Mircești,bl. O6,ap. 16	DJ/A2/00137/2001
nr.0001077	3 decembrie 2001	Clubul Sportiv Vointa Craiova	DJ	Craiova	Str. Matei Basarab,nr. 18	DJ/A2/00141/2001
nr.0001160	7 decembrie 2001	Clubul Sportiv Triumf 2000	DJ	Craiova	Cartier Rovine,bl. G1,et. 1,sc. 1,ap. 5	DJ/A2/00195/2001
nr.0001548	17 decembrie 2001	Clubul Sportiv "Dunărea" Calafat	DJ	Calafat	Str. Alexandru Ioan Cuza,incinta Stadion	DJ/A2/00338/2001
nr.0001733	9 ianuarie 2002	Clubul Sportiv Olimpic Sport Craiova	DJ	Craiova	Str. Știrbei Vodă,nr. 9	DJ/A2/00018/2002
nr.0001768	15 ianuarie 2002	Clubul Sportiv Dwar Craiova	DJ	Craiova	Șos. Caracal,Km 3	DJ/A2/00042/2002
nr.0001825	24 ianuarie 2002	Clubul Sportiv ARMATA Craiova	DJ	Craiova	Str. Simion Bărnuțiu,nr. 5	DJ/A2/00085/2002
nr.0001875	5 februarie 2002	Asociația "Clubul Sportiv Dinamo Craiova"	DJ	Craiova	Str. Vulturii,nr. 9	DJ/A2/00117/2002
nr.0001909	14 februarie 2002	Asociația Sportivă Fotbal Club Extensiv Craiova	DJ	Craiova	Str. Caracal,nr. 159	DJ/A2/00145/2002
nr.0001963	21 februarie 2002	Uniunea Fotbal Club Electro Craiova	DJ	Craiova	Str. Stadionului,nr. 1	DJ/A2/00188/2002
nr.0001976	22 februarie 2002	Clubul Sportiv "Scoala de Fotbal Gică Popescu"	DJ	Craiova	Calea București,nr. 191	DJ/A2/00201/2002
nr.0002059	27 februarie 2002	Clubul Sportiv Wu Quan Li	DJ	Craiova	Str. Victor Papillian,bl. E8,sc. 1,ap. 10	DJ/A2/00226/2002
nr.0002181	15 martie 2002	Clubul Sportiv C.F.R.-Petrolul Craiova	DJ	Craiova	Str. Brazda lui Novac,nr. 2D	DJ/A2/00334/2002
nr.0009091	20 noiembrie 2002	Clubul de Dans Sportiv Patricia Dance Craiova	DJ	Craiova	Str. Opanez,bl. Anual 14,sc. 1,ap. 15	DJ/A2/00835/2002
nr.0009150	10 ianuarie 2003	Clubul Sportiv de AIKIDO Craiova	DJ	Craiova	Str. Independenței,nr. 5,bl. 6CD,sc. 1,ap. 15	DJ/A2/00002/2003
nr.0009166	20 ianuarie 2003	Asociația “Clubul Sportiv DACIA Craiova”	DJ	Craiova	Str. Vasile Conta,nr. 2,bl. U 2,sc. 1,ap. 1	DJ/A2/00016/2003
nr.0009242	6 martie 2003	Asociația „BOX–CLUB UNIVERSITATEA” Craiova	DJ	Craiova	Str. M. Kogălniceanu,nr. 22	DJ/A2/00072/2003
nr.0009260	14 martie 2003	Fotbal Club Universitatea F.E.F.S. Craiova S.A.	DJ	Craiova	B-dul. Nicolae Romanescu,nr. 121	DJ/A3/00005/2003
nr.0009409	12 iunie 2003	Clubul Sportiv TERUO KOND	DJ	Craiova	Aleea Nicolae Iorga,nr. 6,bl. A 48,sc. 2,ap. 3	DJ/A2/00209/2003
nr.0015061	20 august 2003	Asociația „Uniunea EXTENSIV Fotbal Club Craiova”	DJ	Craiova	Str. N. Romanescu,nr. 35	DJ/A2/00276/2003
nr.0015129	24 noiembrie 2003	Clubul Sportiv ENERGOCONSTRUCȚIA Craiova	DJ	Craiova	Str. Dealul Spirii,nr. 26,bl. P 32,sc. C,ap. 12	DJ/A2/00333/2003
nr.0015145	3 decembrie 2003	Clubul de Dans Sportiv PAPILLON	DJ	Craiova	Str. George Enescu,bl. 36,sc. 1,ap. 19	DJ/A2/00348/2003
nr.0015154	11 decembrie 2003	Clubul Sportiv JUDEȚEAN ȘTIINȚA "U" Craiova	DJ	Craiova	Str. Constantin Lecca,nr. 32	DJ/A1/00010/2003
nr.0015166	7 ianuarie 2004	Asociația Club Sportiv „Atlas Craiova”	DJ	Craiova	Aleea 4 Șimnic,nr. 6	DJ/A2/00003/2004
nr.0015175	21 ianuarie 2004	Clubul Sportiv MAKOTO	DJ	Craiova	Str. Elie Georgescu,bl. D11,sc. 1,ap. 10	DJ/A2/00008/2004
nr.0015210	23 februarie 2004	Clubul Sportiv OLTMETAL	DJ	Craiova	Str. Horia,nr. 40	DJ/A2/00036/2004
nr.0015287	28 aprilie 2004	Clubul Sportiv OYAMA–KYOKUSHIN	DJ	Craiova	Str. Frații Golești,bl. M1,sc. 1,ap. 7	DJ/A2/00101/2004
nr.0015295	5 mai 2004	Fotbal Club Știința C.F.R. Craiova S.A.	DJ	Craiova	Str. Ana Ipătescu,nr. 31	DJ/A3/00007/2004
nr.0015327	26 mai 2004	Clubul Sportiv Craiova TAEKWONDO	DJ	Craiova	Str. Dr. Mihail Cănciulescu,bl. I 47,sc. A,ap. 3	DJ/A2/00134/2004
nr.0015388	14 iulie 2004	Clubul Sportiv SENIC	DJ	Craiova	Str. Bariera Vâlcii,nr. 247	DJ/A2/00183/2004
nr.0015449	2 septembrie 2004	Clubul Sportiv SANFENG	DJ	Craiova	Str. Eugeniu Carada,nr. 13 A	DJ/A2/00231/2004

nr.0015453	7 septembrie 2004	Clubul Sportiv DUNĂREA Bechet	DJ	Craiova	Str. A.I. Cuza,nr. 87,bl. B4,sc. 1,ap. 1	DJ/A2/00234/2004
nr.0015504	13 octombrie 2004	Club Sportiv „PROTGUARD” Craiova	DJ	Craiova	Cartier Craiovița Nouă,bl. 48B 1,sc. 1,ap. 9	DJ/A2/00273/2004
nr.0015523	11 noiembrie 2004	Clubul Sportiv al Surzilor „TĂCEREA” Craiova	DJ	Craiova	Str. Lăpuș,bl. U 6,sc. 1,ap. 20	DJ/A2/00288/2004
nr.0015559	8 decembrie 2004	Asociația Fotbal Club PETROM CHIMIA Craiova	DJ	Craiova	Platforma Combinatului Doljchim,D.E. 70,km. 6	DJ/A2/00313/2004
nr.0015679	4 aprilie 2005	Clubul Sportiv Dunărea Calafat	DJ	Calafat	Str. A.I. Cuza (în incinta Stadionului Municipal)	DJ/A1/00006/2005
nr.0015711	3 mai 2005	Asociația „Clubul Sportiv Popeci”	DJ	Craiova	Str. Tehnicii,nr. 1	DJ/A2/00117/2005
nr.0015782	23 iunie 2005	Asociația Top Motor Club	DJ	Craiova	Calea București,bl. U9,sc. 1,ap. 17	DJ/A2/00171/2005
nr.0015791	6 iulie 2005	Asociația „Clubul Sportiv Recolta Ostroveni-Dolj”	DJ	Com. Ostroveni	Comuna Ostroveni	DJ/A2/00177/2005
nr.0015818	4 august 2005	„Clubul Sportiv Vânătorul Desa”	DJ	Com. Desa	Comuna Desa,nr. 1580	DJ/A1/00014/2005
nr.0015930	31 octombrie 2005	Asociația Baschet Club „Marcello Benne”	DJ	Calafat	Str. Traian,nr. 3	DJ/A2/00276/2005
nr.0015942	8 noiembrie 2005	Asociația Clubul Sportiv Barcelona Craiova	DJ	Craiova	Str. Ghe. Doja,nr. 2	DJ/A2/00286/2005
nr.0015952	21 noiembrie 2005	Asociația Viva Dance Club de Dans Sportiv	DJ	Craiova	Str. Buziaș,nr. 6,bl. M32,sc. 1,ap. 1	DJ/A2/00296/2005
nr.0015966	23 noiembrie 2005	Clubul Sportiv Fulgerul Marșani	DJ	Com. Marșani	Comuna Marșani	DJ/A2/00307/2005
nr.0015982	12 decembrie 2005	Clubul Sportiv Centura Neagră Craiova	DJ	Craiova	Str. Nicolae Titulescu,bl. 22,sc. 1,ap. 8	DJ/A2/00321/2005
nr.0015985	12 decembrie 2005	Asociația Sportivă Clubul Sportiv Fettsui Dojo Craiova	DJ	Craiova	B-dul. Dacia,bl. 16,sc. 1,ap. 15	DJ/A2/00324/2005
nr.0017128	6 februarie 2006	Asociația Clubul Sportiv “AVÂNTUL PIELEȘTI”	DJ	Com. Pielești	Str. Gheorghiță Geolgău	DJ/A2/00018/2006
nr.0017129	6 februarie 2006	Asociația Clubul Sportiv “UNIREA TRICOLOR” Dăbuleni	DJ	Dăbuleni	Dăbuleni,nr. 15	DJ/A2/00019/2006
nr.0017140	16 februarie 2006	Asociația Sportivă Clubul Sportiv RECON Craiova	DJ	Craiova	Calea București,nr. 116	DJ/A2/00028/2006
nr.0017825	25 aprilie 2006	Clubul Sportiv "Fotbal Club SPORTING" Craiova	DJ	Craiova	Str. Severinului,nr. 24,bl. 403 B,sc. 1,et. 1,ap. 5	DJ/A2/00098/2006
nr.0020529	15 iunie 2006	Club Sportiv Auto Oltenia	DJ	Craiova	Str. Poienii,nr. 17	DJ/A2/00142/2006
nr.0020538	21 iunie 2006	Asociația Șah Club Cetatea Banilor Craiova	DJ	Craiova	Str. Ludovic Mrazec,nr. 10,bl. M18,sc. 1,ap. 3	DJ/A2/00149/2006
nr.0020542	29 iunie 2006	Asociația "Clubul Sportiv Auto-Karting Dolj"	DJ	Craiova	Str. Ion Maiorescu,bl. 2-4,parter	DJ/A2/00152/2006
nr.0020546	30 iunie 2006	Clubul Sportiv Artica	DJ	Craiova	Str. Traian Lalescu,bl. F23,sc. 1,et. 4,ap. 18	DJ/A2/00156/2006
nr.0020583	15 august 2006	Clubul Sportiv Progresul Segarecea	DJ	Segarcea	Str. Unirii,nr. 52	DJ/A1/00013/2006
nr.0020634	22 septembrie 2006	Asociația Clubul Sportiv Ghost Racingteam	DJ	Craiova	Str. I.G.Duca,bl. J30,sc. 1,ap. 5	DJ/A2/00224/2006
nr.0020655	23 octombrie 2006	Clubul Sportiv Real Craiova	DJ	Craiova	Str. Tabaci,nr. 36A	DJ/A2/00240/2006
nr.0020659	14 noiembrie 2006	Asociația Club Go Oltenia	DJ	Craiova	Str. Lalelelor,nr. 32	DJ/A2/00245/2006
nr.0020660	25 octombrie 2006	Asociația Arctica Go Club	DJ	Craiova	Str. Nicolae Romanescu,nr. 136	DJ/A2/00243/2006
nr.0020661	25 octombrie 2006	Asociația Sabaki Go Club	DJ	Craiova	Str. Lalelelor,nr. 32	DJ/A2/00244/2006
nr.0020667	1 noiembrie 2006	Clubul Sportiv G.S.M. Academika Craiova	DJ	Craiova	Str. Ioan Cantacuzino,bl. V19,ap. 5,cartier 1Mai	DJ/A2/00250/2006
nr.0020682	7 noiembrie 2006	Clubul Sportiv Gladiator Gym	DJ	Craiova	Comuna Cosoveni, Str. Lumasului, nr. 47	DJ/A2/00263/2006
nr.0020689	20 noiembrie 2006	Asociația Club de Fotbal "Costică Donose"	DJ	Craiova	Str. Brândușa,nr. 6	DJ/A2/00269/2006
nr.0020694	29 noiembrie 2006	Asociația Clubul Sportiv Municipal "Stiinta" Băilești	DJ	Com. Băilești	Str. Revoluției,nr. 1-3	DJ/A2/00273/2006
nr.0020695	29 noiembrie 2006	Handbal Club Municipal Craiova	DJ	Craiova	Str. Ghe. Doja,nr. 2	DJ/A2/00274/2006
nr.0020701	8 februarie 2007	Asociația Clubul Sportiv Metropolitan Isalnita	DJ	Isalnita	Str. Nicolae Iorga nr. 76	DJ/A2/00026/2007
nr.0020702	8 februarie 2007	Clubul Sportiv Școala de Fotbal "Luceafarul"	DJ	Filiași	Str.Cerbului,bl. E4,sc. 2, ap. 8	DJ/A2/00027/2007
nr.0020720	21 februarie 2007	Asociația Clubul Sportiv "C.F.R.Marfa I.R.L.U. Craiova	DJ	Craiova	Calea București,bl. T 14,sc. 1,et. 3,ap. 12	DJ/A2/00044/2007
nr.0020730	7 martie 2007	Sport Club Municipal Craiova	DJ	Craiova	Str. A.I. Cuza,nr. 7	DJ/A1/00001/2007
nr.0020771	10 aprilie 2007	Clubul sportiv "AERO SPORT" Craiova	DJ	Craiova	Șos. Craiova-Calafat	DJ/A2/00090/2007
nr.0020905	22 august 2007	Clubul Sportiv "Washi" Craiova	DJ	Craiova	Calea Unirii,nr. 161	DJ/A2/00198/2007
nr.0021034	15 ianuarie 2007	Clubul Sportiv "Gala Dans"	DJ	Craiova	Str. Spania,nr. 35,bl. 7,sc. 1,ap. 6	DJ/A2/00253/2006
nr.0021524	23 ianuarie 2008	Clubul De Dans Sportiv "Katamis-Dance"	DJ	Craiova	Craiovița Nouă,bl. 36,sc. 1,ap. 9	DJ/A2/00011/2008

nr.0021532	6 februarie 2008	Clubul Sportiv Oltenia Fishing	DJ	Craiova	Str. I.D.Sârbu,nr. 1,bl. R4,sc. 1,ap. 14	DJ/A2/00018/2008
nr.0021549	19 februarie 2008	Clubul Sportiv "Star Dance"	DJ	Craiova	Str. Cocorului,nr.16	DJ/A2/00032/2008
nr.0021629	24 aprilie 2008	Asociatia Sportiva "C.S. Spinning Squad Craiova"	DJ	Craiova	Str. Virgil Madgearu,nr. 5,bl. J 17,sc.1,et.2	DJ/A2/00098/2008
nr.0021661	28 mai 2008	Club Sportiv Prometeu Craiova	DJ	Craiova	Str. C.D. Fortunescu,nr. 2	DJ/A2/00128/2008
nr.0021669	4 iunie 2008	Club Sportiv Wu Long	DJ	Craiova	B-dul. Dacia,nr. 54	DJ/A2/00134/2008
nr.0021694	2 iulie 2008	Club Sportiv Atletic B.T.B-Craiova	DJ	Craiova	Str. Grigore Gabrielescu,nr. 4	DJ/A2/00153/2008
nr.0021762	9 septembrie 2008	Clubul Sportiv Viitorul Bratovoiesti	DJ	Com. Bratovoiesti	Caminul Cultural	DJ/A2/00208/2008
nr.0021791	15 octombrie 2008	Club Sportiv "Alpin" Craiova	DJ	Craoiva	B-dul. Dacia,nr. 10,bl. 174 C,sc. 1,et. 1,ap. 6	DJ/A2/00232/2008
nr.0021822	24 noiembrie 2008	Clubul Sportiv Adi-San Craiova	DJ	Craiova	Pța. Gării,nr. 2,bl. 1,ap. 17	DJ/A2/00256/2008
nr.0040015	10 februarie 2009	Asociația Clubul Sportiv Independența Calafat	DJ	Calafat	Str. H.C.C,nr. 4	DJ/A2/00014/2009
nr.0040027	11 februarie 2009	Asociația Clubul Sportiv Orașenesc Filiași	DJ	Filiași	B-dul Racoteanu,nr. 160	DJ/A2/00024/2009
nr.0040102	1 aprilie 2009	Asociația Clubul Sportiv Dumagas Racing Team	DJ	Com. Podari	Str. Calafatului.nr.117,parter C10,sat Branițe	DJ/A2/00094/2009
nr.0040160	15 mai 2009	Clubul Sportiv Gordas Craiova	DJ	Craiova	Str. Știrbei Vodă,nr. 9	DJ/A2/00143/2009
nr.0040164	19 mai 2009	Clubul Sportiv Tinerii Maeștri Craiova	DJ	Craiova	Str. Tineretului,nr. 42,bl. 76.B3,sc. 1,et. 1,ap. 6	DJ/A2/00145/2009
nr.0040191	9 iunie 2009	Clubul Sportiv Triumf Bîrca	DJ	Com. Bîrca	Str. Mihai Viteayu,nr. 257	DJ/A2/00169/2009
nr.0040292	7 august 2009	Clubul Sportiv Pelendava Craiova	DJ	Craiova	Str. Basarabia, nr.5 bl.C2, sc.3, ap.6	DJ/A2/00256/2009
nr.0040337	22 septembrie 2009	Clubul Sportiv"Gecorm"Craiova	DJ	Craiova	Str.G.Bibescu, bl.18,ap.5	DJ/A2/00287/2009
nr.0040373	16 noiembrie 2009	Asociația Club Sportiv "Dracones Rhabon"	DJ	Craiova	Str. Ceahlăului, bl.27, ap.14	DJ/A2/00318/2009
nr.0040385	19 noiembrie 2009	Clubul Sportiv F.C.Barcelona Craiova	DJ	Craiova	B-dul Oltenia, bl.51 B, sc.2 ap.4	DJ/A2/00330/2009
nr.0040421	14 decembrie 2009	Clubul Sportiv de Aikido Tradițional Craiova	DJ	Craiova	Str. Calea București, Nr.143, Bl.N18, Sc.1, Et.1, Ap.6	DJ/A2/00361/2009
nr.0040424	14 decembrie 2009	Clubul Sportiv Academia de Fotbal Gică Popescu	DJ	Craiova	Str. Pescarusului nr. 1, et. 1	DJ/A2/00364/2009
nr.0055065	26 aprilie 2010	Clubul Sportiv EQUITIN	DJ	Craiova	Str. Brestei,nr.84A	DJ/A2/00058/2010
nr.0055070	27 aprilie 2010	Clubul Sportiv "Șah Club Oltenia" Craiova	DJ	Craiova	Str. Caracal,nr.93,bl.43,sc.1,ap.39	DJ/A2/00062/2010
nr.0055088	29 aprilie 2010	Clubul Sportiv Energia Craiova	DJ	Ișalnița	Str. Mihai Viteazul,nr.101	DJ/A2/00092/2010
nr.0055113	11 mai 2010	Clubul Sportiv Kofe	DJ	Craiova	Str. George Enescu,bl. B2,et. 3,ap. 9	DJ/A2/00103/2010
nr.0055151	4 iunie 2010	Club Sportiv Municipal Progresul Bălești	DJ	Bălești	Str. Ana Ipătescu,nr. 1	DJ/A1/00003/2006
nr.0055168	11 iunie 2010	Clubul Sportiv Sopot	DJ	Com. Spoot	Com. Sopot	DJ/A2/00149/2010
nr.0055196	15 iulie 2010	Clubul Sportiv "Fair-Play" Craiova	DJ	Craiova	Str. Theodor Aman,nr. 7,bl. 97APT,sc. C,ap. 10	DJ/A2/00167/2010
nr.0055233	9 august 2010	Clubul Sportiv "Viitorul Știința" Craiova	DJ	Craiova	Str. Miron Costin,nr. 2A.	DJ/A2/00200/2010
nr.0055258	1 septembrie 2010	Clubul Sportiv Viitorul Craiova	DJ	Craiova	Str. Maria Tănase,nr. 22,bl. 1,sc. 1,ap. 5	DJ/A2/00219/2010
nr.0055299	25 octombrie 2010	Asociația "Tenis Club Stănică"	DJ	Craiova	Str. Făgăraș,nr. 20,bl. D14,sc. 1,ap. 2	DJ/A2/00253/2010
nr.0055330	8 noiembrie 2010	Clubul Sportiv "Tenis Club" Craiova	DJ	Craiova	Str. Păuniței,nr. 148	DJ/A2/00280/2010
nr.0055378	14 decembrie 2010	Clubul Sportiv "Luceafărul" Craiova	DJ	Craiova	Str. Calea București,nr. 11,sc. 2,ap. 11	DJ/A2/00323/2010
nr.0055385	16 decembrie 2010	Clubul Sportiv AS Goiești	DJ	Com. Goiești	Com. Goiești	DJ/A2/00328/2010
nr.0055401	20 ianuarie 2011	Asociația Clubul Sportiv Zargan - Dolj	DJ	Bălești	Str. Unirii,nr.65	DJ/A2/00007/2011
nr.0055468	30 martie 2011	Asociația "Clubul Sportiv Popeci"	DJ	Craiova	Str. Tehnicii,nr.1	DJ/A2/00067/2011
nr.0055479	13 aprilie 2011	Clubul Sportiv ABC Fotbal Florin Nicolae	DJ	Craiova	Str. Nanterre,nr.27,bl.I11,sc.2,et.4,ap.9	DJ/A2/00077/2011
nr.0059724	1 iunie 2011	Clubul Sportiv "Handbal Club Universitatea FEFS" Craiova	DJ	Craiova	Str. Dr. Ioan Cantacuzino,nr.15	DJ/A2/00116/2011
nr.0059736	9 iunie 2011	Clubul Sportiv "Hercule" Craiova	DJ	Craiova	Str. Oltenia,nr.77,bl.45B,ap.25	DJ/A2/00126/2011
nr.0059770	29 iunie 2011	Clubul Sportiv Club 9 Craiova	DJ	Craiova	Str. Desnățui,nr.9	DJ/A2/00156/2011
nr.0059774	30 iunie 2011	Clubul Sportiv "Găman Valerică" Craiova	DJ	Craiova	Str. Dâmbovița,nr.5	DJ/A2/00160/2011
nr.0059836	7 septembrie 2011	Clubul Sportiv "Casa Bogdan" Craiova	DJ	Craiova	Str. Dr Ion Cantacuzino,nr. 1,bl. I 97,sc. 1ap. 8	DJ/A2/00213/2011

nr.0059861	15 septembrie 2011	Clubul Sportiv "Fotbal Club Știința Malu Mare"	DJ	Com. Malu Mare	Str. Primăriei,nr. 8	DJ/A1/00012/2011
nr.0060084	13 decembrie 2011	Clubul Sportiv Turnu Severin	DJ	Craiova	Str. Traian Lalescu,nr. 29	DJ/A2/00105/2006
nr.0060153	28 martie 2012	Clubul Sportiv Britania Craiova	DJ	Craiova	str. Gîrlești, nr.30, bl.67, sc.1, et.4, ap.17	DJ/A2/00058/2012
nr.0060156	29 martie 2012	Fotbal Club U Craiova S.A.	DJ	Craiova	str. Sf. Dumitru, nr.2 , etaj parter	DJ/A3/00006/2002
nr.0060207	28 mai 2012	Asociația Clubul Sportiv Hoina Craiova	DJ	Craiova	str. Victor Papilian, nr.5, bl.A1, sc.1, ap.2	DJ/A2/00099/2012
nr.0060223	20 iunie 2012	Asociația Clubul Sportiv "Olympus" Calafat	DJ	Calafat	str. Traian, nr.2	DJ/A2/00113/2012
nr.0060314	4 octombrie 2012	Asociația Clubul Sportiv Malex Racing Team	DJ	Com. Cîrcea	Sat Cîrcea, aleea 2 Siloz, nr.5	DJ/A2/00189/2012
nr.0075129	29 august 2013	U Craiova 1948 Club Sportiv S.A.	DJ	Craiova	Str. Știrbei Vodă, nr.30, clădirea Malmo, birou 4, et.3	DJ/A3/00001/2013
nr.0075162	1 octombrie 2013	Asociația Club Sportiv B.C. Lions Craiova	DJ	Craiova	str. Câmpia Islaz, nr.79	DJ/A2/00139/2013
nr.0075204	11 octombrie 2013	Asociația Clubul Sportiv Podari	DJ	Podari	str. Stadionului, nr.1A	DJ/A2/00179/2013
nr.0075280	29 octombrie 2013	Asociația Club Sportiv Sen Craiova	DJ	Craiova	Calea București, nr.85, bl.A13, sc.3, ap.4	DJ/A2/00249/2013
nr.0075331	31 octombrie 2013	Asociația Club Sportiv Aktiv Padea	DJ	Com. Drănic	sat Padea	DJ/A2/00290/2013
nr.0075366	12 noiembrie 2013	Clubul Sportiv Baschet Club Gep-Ard Craiova	DJ	Craiova	str. Lalelelor, nr.2, bl.D5, ap.24	DJ/A2/00321/2013
nr.0075480	30 ianuarie 2014	Clubul Sportiv Meiyo	DJ	Craiova	Str. Mihail Stajan nr. 9, bl. A7, sc. 5, ap. 1	DJ/A2/00030/2014
nr.0075550	8 aprilie 2014	Clubul Sportiv Viitorul Carcea	DJ	Carcea	Str. Aeroportului nr. 45, camera 2	DJ/A2/00088/2014
nr.0075606	2 iunie 2014	Asociația Clubul Sportiv Juniors Craiova	DJ	Craiova	str. Ion Ionescu Argetoaia, nr.2, bl.C4, sc.1, ap.13	DJ/A2/00137/2014
nr.0075659	15 iulie 2014	Asociația Club Sportiv CFR Romgaz Craiova	DJ	Craiova	b-dul. Decebal, nr.5-7	DJ/A2/00182/2014
nr.0075667	29 iulie 2014	Asociația Fotbal Club Oltenia Femina	DJ	Craiova	str. Putnei, nr.33, cămin 1, sc.1, et.3, ap.76	DJ/A2/00187/2014
nr.0075724	10 septembrie 2014	Asociația Clubul Sportiv Stan Steps Craiova	DJ	Craiova	str. Nanterre, nr.1, bl.C8, sc.3, ap.6	DJ/A2/00238/2014
nr.0075762	19 noiembrie 2014	Clubul Sportiv Olimpia Craiova	DJ	Craiova	b-dul. Stirbei Vodă, nr.9, et.1	DJ/A2/00275/2014
nr.0075940	22 mai 2015	U Craiova 1948 SA	DJ	Craiova	Str. Sf. Dumitru nr. 1	DJ/A3/00001/2015
nr.0075941	22 mai 2015	Asociatia Club Sportiv Volei Craiova	DJ	Craiova	Aleea IV, Drumul Apelor, nr. 25	DJ/A2/00137/2015
nr.0075972	23 iunie 2015	Asociatia Baschet Club Craiova	DJ	Craiova	Str. Romul nr. 3, bl. B1, sc. 1, ap. 3	DJ/A2/00163/2015
nr.0076002	27 iulie 2015	Asociatia Club Sportiv Speranta U Craiova	DJ	Com. Ghercesti	Sat Ghercesti, str. Aviatorilor, Aleea XI, nr. 6	DJ/A2/00191/2015
nr.0076007	3 august 2015	Clubul Sportiv Dinamyk Craiova	DJ	Craiova	Str. Amilcar Sandulescu, nr. 5, bl. A34, sc. 1, ap. 6	DJ/A2/00196/2015
nr.0076031	20 august 2015	Asociatia Club Sportiv Toncea Art of Fight	DJ	Craiova	Str. Constantin Brancusi nr. 11, bl. A2, sc. 2, ap. 10	DJ/A2/00216/2015
nr.0076076	19 octombrie 2015	Asociatia Clubul Sportiv Ionut Dragusin Ingerii Baniei	DJ	Craiova	Str.22Decembrie, 1989, nr.2, bl.32, sc.1, ap.8	DJ/A2/00255/2015
nr.0076179	17 februarie 2016	Asociatia Clubul Sportiv Handbal Star	DJ	Craiova	Str. Desnatui, nr.27, bl.A13, sc.2, ap.3	DJ/A2/000037/2016
nr.0076234	9 mai 2016	Asociatia Clubul Sportiv Viitorul Ciupercenii Noi	DJ	Com. Ciupercenii Noi	Str.Gradinitei, nr.41	DJ/A2/000087/2016
nr.0076246	2 iunie 2016	Asociatia Clubul Sportiv Tractorul Cetate	DJ	Com. Cetate	Str. Calea Severinului, nr.83	DJ/A2/00095/2016
nr.0076248	2 iunie 2016	Asociatia Clubul Sportiv Traian Craiova	DJ	Craiova	Str. Brestei, nr.21	DJ/A2/00097/2016
nr.0076285	21 iunie 2016	Asociatia Club Sportiv Toro Dunk	DJ	Craiova	Str.Calea Bucuresti, nr.30, bl.C9, sc.1, et.4, ap.9	DJ/A2/00128/2016
nr.0076350	18 august 2016	Asociatia Club Sportiv Academia Craiova	DJ	Craiova	Aleea Ghetisoarei, nr.24, bl.159K, ap.8	DJ/A2/00184/2016
nr.0076458	25 noiembrie 2016	Asociatia Clubul Sportiv Tenis Club Lucian	DJ	Craiova	Str. General Dragalina, nr.94	DJ/A2/00274/2016
nr.0076723	1 august 2017	Asociatia Club Sportiv Vulturul Catane	DJ	Com. catane	Str. Principala, nr.67	DJ/A2/00203/2017
nr.0076755	31 august 2017	Asociatia Club Sportiv Korona Craiova	DJ	Craiova	Str. Eustatiu Stoenescu, bl.F18, sc.2, ap.3	DJ/A2/00229/2017
nr.0076784	15 septembrie 2017	Asociatia Club Sportiv Gulstar Racing	DJ	Com. Malu Mare	Sat Malu Mare, str. Aleea II Lamaitei, nr.4	DJ/A2/00251/2017
nr.0076842	19 octombrie 2017	Asociatia Clubul Sportiv Olimpia Leu	DJ	Com. Leu	Nr. 1995	DJ/A2/00294/2017
nr.0076852	25 octombrie 2017	Asociatia Clubul Sportiv Jion Craiova	DJ	Craiova	Str. Aleea Teilor, nr.9	DJ/A2/00302/2017
nr.0076885	21 noiembrie 2017	Clubul Sportiv Avi	DJ	Craiova	Str. Râului,nr. 393	DJ/A2/00679/2002
nr.0076971	5 decembrie 2017	Asociatia Club Sportiv Rokada Craiova	DJ	Craiova	Str. Walter Maracineanu, nr.3	DJ/A2/00340/2017
nr.0076991	8 februarie 2018	Asociatia Club Sportiv The Bucharest Honey Bears	DJ	Craiova	Str. Pui de lei, nr.8	DJ/A2/00044/2018

nr.0076996	15 februarie 2018	Asociatia Club Sportiv Jiul Podari	DJ	Com. Podari	str. Stadionului, nr.1A	DJ/A2/00048/2018
nr.0076998	15 februarie 2018	Asociatia Clubul Sportiv Junior Craiova	DJ	Craiova	Str. Rovinari, nr.30, bl.B, sc.3, ap.20	DJ/A2/00050/2018
nr.0077003	15 februarie 2018	Asociatia Fotbal Club Stiinta Celaru	DJ	Com. Celaru	Sat Celaru, nr. 525	DJ/A2/00054/2018
nr.0077073	11 aprilie 2018	Asociatia Club Sportiv Stiinta 2017 Calafat	DJ	Calafat	Str. Mihai Viteazul, nr.32	DJ/A2/00105/2018
nr.0077099	26 aprilie 2018	Clubul Sportiv Sporting Leu	DJ	Com. Leu	Str. Craiova, nr.1025	DJ/A1/00018/2018
nr.0077125	16 mai 2018	Asociatia Club Sportiv Claus Fencing Craiova	DJ	Calafat	Str. George Fotino, bl.b8, sc.1, ap.13	DJ/A2/00145/2018
nr.0077194	25 iunie 2018	Asociatia Clubul Sportiv Victoria Calarasi	DJ	Calarasi	Str. Pietei, nr.1	DJ/A2/00197/2018
nr.0077195	25 iunie 2018	Asociatia Clubul Sportiv Unirea Vela	DJ	Com. Vela	Sat Vela - sediul Primariei	DJ/A2/00198/2018
nr.0077196	25 iunie 2018	Asociatia Clubul Sportiv Unirea Amarastii de Jos	DJ	Com. Amarastii de Jos	Sat Prapor, nr. 1A, cladirea stadion	DJ/A2/00199/2018
nr.0077197	25 iunie 2018	Asociatia Clubul Sportiv Viitorul Cotofenii din Dos	DJ	Com. Cotofenii din Dos	Str. Nicu Iovipale, nr.170	DJ/A2/00200/2018
nr.0077199	25 iunie 2018	Asociatia Fotbal Club Victoria Plenita	DJ	Com. Plenita	Str. Stadionului, nr.5	DJ/A2/00202/2018
nr.0077267	22 august 2018	Asociatia Club Sportiv Forta Oltenia Craiova	DJ	Craiova	Str. Theodor Aman, nr.7, bl.97, sc.C, ap.10	DJ/A2/00258/2018
nr.0077271	28 august 2018	Clubul Sportiv Carcea	DJ	Com. Carcea	Str. Aeroportului, nr.25	DJ/A1/00039/2018
nr.0077307	18 septembrie 2018	Asociatia Club Sportiv Dancing Thrills	DJ	Craiova	Str. Nicolae Iorga, nr.100, bl.A19, sc.1, ap.5	DJ/A2/00280/2018
nr.0077313	26 septembrie 2018	Asociatia Clubul Sportiv Phoenix Minifotbal Craiova	DJ	Isalnita	Str. Preot Folescu, nr.8B	DJ/A2/00284/2018
nr.0077335	17 octombrie 2018	Asociatia Club Sportiv Spicul Unirea	DJ	Com. Unirea	Com. Unirea	DJ/A2/00305/2018
nr.0077355	2 noiembrie 2018	Asociatia Sportiva Fotbal Club Progresul Mischii	DJ	Com. Mischii	Str. Eroilor, nr.5	DJ/A2/00320/2018
nr.0077359	2 noiembrie 2018	Asociatia Clubul Sportiv Tineretul Poiana Mare	DJ	Com. Poiana Mare	Str. Targului, nr.53	DJ/A2/00324/2018
nr.0077423	20 decembrie 2018	Asociatia Club Sportiv Vointa Caraula	DJ	Com. Caraula	Sat Caraula, str. Craiovei, nr.142	DJ/A2/00361/2018
nr.0079277	1 aprilie 2019	Asociatia Club Sportiv Enjoy Sport	DJ	Craiova	Calea Bucuresti, bl.T10, sc.1, ap.8	DJ/A2/00082/2019
nr.0079323	9 mai 2019	Asociatia Clubul Sportiv Fulgerul Maglavit	DJ	Com. Maglavit	Calea Severinului, nr.158	DJ/A2/00124/2019
nr.0079338	13 mai 2019	Asociatia Club Sportiv Oltenia Racing	DJ	Craiova	Bd.Nicolae Titulescu, nr.90, bl.27, sc.1, ap.1	DJ/A2/00136/2019
nr.0079344	13 mai 2019	Asociatia Fotbal Club Milan Academy	DJ	Craiova	Bd. Decebal, nr.49, bl.56, sc.1, ap.12	DJ/A2/00140/2019
nr.0079345	13 mai 2019	Asociatia Clubul Sportiv Viitorul Giurghita	DJ	Com. Giurghita	Str. Calea Dunarii, nr.143	DJ/A2/00141/2019
nr.0079347	13 mai 2019	Asociatia Clubul Sportiv Viitorul Macesul de Sus	DJ	Com. Macesu de Sus	Sat Macesu de Sus	DJ/A2/00143/2019
nr.0079414	20 iunie 2019	Asociatia Clubul Sportiv Viitorul Teasc	DJ	Com. Teasc	Sat Teasc, str. Valea lui Ronan, nr. 14	DJ/A2/00198/2019
nr.0079428	1 iulie 2019	Asociatia Clubul Sportiv Viitorul Afumati	DJ	Afumati	str. Principala, nr. 37	DJ/A2/00213/2019
nr.0079452	8 iulie 2019	Asociatia Club Sportiv Tendo Craiova	DJ	Craiova	str. Brazda lui Novac, bl.T1, sc.1, ap.10	DJ/A2/00221/2019
nr.0079482	26 iulie 2019	Asociatia Clubul Sportiv Stiinta Craiova	DJ	Craiova	Cartier Brazda lui Novac, bl.26, sc.1, ap.5	DJ/A2/00245/2019
nr.0079492	31 iulie 2019	Asociatia Clubul Sportiv City Leu	DJ	Com. Leu	nr.1646	DJ/A2/00253/2019
nr.0079494	31 iulie 2019	Asociatia Clubul Sportiv Stiinta Danubius Bechet	DJ	Bechet	Atr. A.I. Cuza, nr.100	DJ/A2/00255/2019
nr.0081049	2 septembrie 2019	Asociația Clubul Sportiv DESA	DJ	Com Desa	Sat Desa, Str Stadionului, Nr 11, Jud Dolj	DJ/A2/00299/2019
nr.0081050	2 septembrie 2019	Asociația Clubul Sportiv VIITORUL Ghercesti	DJ	Com Ghercesti	at Ungureni, Str Invatator Gheorghe Dumitru, Nr 43, Jud D	DJ/A2/00300/2019
nr.0081163	6 decembrie 2019	Asociația Clubul Sportiv Flacara Motatei	DJ	Com Motatei	Sat Motatei, Str Pietii Nr 3, Jud Dolj	DJ/A2/00392/2019
nr.0081164	6 decembrie 2019	Asociația Clubul Sportiv Progresul Amarăștii de Sus	DJ	Com Amarastii de Sus	Str Principala, Nr 361, Et 1, Ap 1, Jud Dolj	DJ/A2/00393/2019
nr.0081165	6 decembrie 2019	Asociația Clubul Sportiv Recolta Măcești de Jos	DJ	Com Măcești de Jos	Str Acad St Berganu, Nr 16, Jud Dolj	DJ/A2/00394/2019
nr.0081402	11 septembrie 2020	Asociația Clubul Sportiv Hansu	DJ	Coșoveni	str. Aleea Primarului, nr. 1	DJ/A2/00178/2020
nr.0081448	12 octombrie 2020	ASOCIATIA CLUBUL SPORTIV VICTORIA BRATOVOEȘTI	DJ	COM. BRATOVOESTI	SAT BRATOVOESTI, NR.66	DJ/A2/00217/2020
nr.0081450	12 octombrie 2020	ASOCIATIA FOTBAL CLUB AJAX DOBROTEȘTI	DJ	COM. DOBROEȘTI	. MIHAI VITEAZU, NR.124, ÎNTR-O CAMERĂ A IMOBILU	DJ/A2/00218/2020
nr.0081456	13 octombrie 2020	Asociația Clubul Sportiv Sarja Robănești	DJ	Com. Robănești	Str. Dispensarului, nr. 1	DJ/A2/00223/2020
nr.0081464	22 octombrie 2020	Asociația Club Sportiv Avântul Daneti	DJ	Com. Daneti	str. Târgului, nr. 26	DJ/A2/00229/2020
nr.0081465	22 octombrie 2020	Asociația Sportivă Tenis Club Ingrid Craiova	DJ	Craiova	str. Arh. Duiliu Marcu, nr. 2, bl. 4, sc. 6, ap. 2	DJ/A2/00230/2020

nr.0081488	24 noiembrie 2020	Asociația Clubul Sportiv Zănoaga	DJ	Com. Leu	Sat Zănoaga, nr. 715	DJ/A2/00250/2020
nr.0081501	16 decembrie 2020	Asociatia Club Sportiv Forta, Inteligenta, Rezistenta si Eleganta (F	DJ	Craiova	str. Calea Bucuresti, bl.D2, se4, et.3, ap.7	DJ/A2/00263/2020
nr.0081633	15 martie 2021	Asociația Clubul Sportiv Vointa Rasnic	DJ	Com. Cernatesti	Sat Rasnicu Oghian, strt. Principala, nr. 404	DJ/A2/00084/2021
nr.0081635	17 martie 2021	Asociația Clubul Sportiv Luceafarul Ghidici	DJ	Ghidici	Str. Mihai Viteazu, nr. 142	DJ/A2/00086/2021
nr.0081636	17 martie 2021	Asociația Club Sportiv Dunarea Cetate	DJ	Com. Cetate	Sat Cetate, str. Calea Severinului, nr. 83	DJ/A2/00087/2021
nr.0081637	17 martie 2021	Asociația Clubul Sportiv Inter BMW Secui	DJ	Com. Teasc	Sat Secui, str. Nicolae Titulescu, nr. 75	DJ/A2/00088/2021
nr.0081638	17 martie 2021	Asociația Clubul Sportiv Stiinta Secu	DJ	Com. Secu	Str. Principala, nr. 193	DJ/A2/00089/2021
nr.0081639	17 martie 2021	Asociația Clubul Sportiv Recolta Urzicuta	DJ	Com. Urrzicuta	Sat Urzicuta	DJ/A2/00090/2021
nr.0081640	17 martie 2021	Asociația Club Sportiv Vulturul Cernatesti	DJ	Com. Cernatesti	Str. Principala, nr. 96	DJ/A2/00091/2021
nr.0081657	29 martie 2021	Asociatia Clubul Sportiv Viitorul Iulius Confas Craiova	DJ	Craiova	ulevardul Dacia, nr.46, bl.99A3, sc.3, et.2, sc.3, et.2, ap.1	DJ/A2/00106/2021
nr.0081665	7 aprilie 2021	Asociatia Clubul Sportiv Proiectul Indigo Pici	DJ	Craiova	Strada Henri Coanda, nr.69, bl.55, sc.2, ap.2	DJ/A2/00113/2021
nr.0081724	11 mai 2021	Asociatia Fotbal Ball4you Craiova	Dj	Craiova	Straada Aleea Castanilor, nr.2A, bl.65A1, sc.1, ap.2	DJ/A2/00158/2021
nr.0081810	2 iunie 2021	Asociatia Clubul Sportiv Vlad Marcel 2021 Craiova	DJ	Craiova	Strada Unirii	DJ/A2/00189/2021
nr.0081813	2 iunie 2021	Asociatia Club Sportiv De Skandenberg Armrestling Craiova	DJ	Craiova	Strada Ion Tuculescu, nr.13, Bl.U6, sc.1, et.4, ap.16	DJ/A2/00192/2021
nr.0081858	25 iunie 2021	Asociatia Club Sportiv Legio XIII Academy	DJ	Craiova	Strada Calea Bucuresti, nr.58A, bl.D3, sc.1, ap.5	DJ/A2/00232/2021
nr.0081912	4 august 2021	Asociatia Clubul Sportiv Marsani	DJ	Com. Marsani	Sat Marsani, Strada Principala, nr.54	DJ/A2/00274/2021
nr.0081913	4 august 2021	Asociatia Clubul Sportiv Viitorul Apele VII	DJ	Com. Apele Vii	Strada Principala, nr.977	DJ/A2/00275/2021
nr.0081967	15 septembrie 2021	Asociatia Clubul Sportiv Cioroiasi	DJ	Com. Cioroiasi	Str. Principala, nr. 13	DJ/A2/00322/2021
nr.0081968	15 septembrie 2021	Asociatia Fotbal Club Vartop	DJ	Com. Vartop	Sat Vartop, Str. Principala, nr. 258	DJ/A2/00323/2021
nr.0081973	16 septembrie 2021	Asociatia Club Sportiv Leii Craiovei	DJ	Craiova	Str. Ineului, nr. 19	DJ/A2/00328/2021
nr.0081976	16 septembrie 2021	Asociatia Clubul Sportiv Avantul Ciubega	DJ	Com. Ciubega	Str. Calea Craiovei, nr. 83	DJ/A2/00330/2021
nr.0082067	18 noiembrie 2021	Asociatia Club Sportiv Avicola Rojiste	DJ	Sat Rojiste	Sat Rojiste, Com Rojiste, Str Principala Nr 98, jud Dolj	DJ/A2/00414/2021
nr.0082076	18 noiembrie 2021	Asociatia Clubul Sportiv Unirea Tamburesti	DJ	Sat Tamburesti	Com Rojiste, Sat Tamburesti Nr 217 Jud Dolj	DJ/A2/00421/2021
nr.0082126	13 decembrie 2021	Asociatia Club Sportiv Valea Fantanilor	DJ	Com. Bralostita	t Valea Fantanilor, Strada Mihai Viteazul, nr.56, Judetul D	DJ/A2/00469/2021
nr.0082163	1 aprilie 2022	Asociatia club Sportiv Flux Arena	DJ	Com. Carcea	Strada Complexului, nr.6A	DJ/A2/00014/2022
nr.0082249	20 aprilie 2022	Asociația Clubul Sportiv Galicea Mare	DJ	Comuna Galicea Mare	Strada Calafatului, nr. 17	DJ/A2/00083/2022
nr.0082312	29 aprilie 2022	Asociația Club Sportiv Standard Craiova	DJ	Craiova	Strada Piața Gării, bl. G, sc. 3, ap. 22	DJ/A2/00142/2022
nr.0082324	3 mai 2022	Asociația Club Sportiv Hard Enduro Oltenia	DJ	Craiova	Strada Petre Ispirescu, nr.1	DJ/A2/00153/2022
nr.0082327	3 mai 2022	Asociația Clubul Sportiv Știința Cerăt	DJ	Cerăt	Căminul Cultural, Sat Cerăt, nr. 31.	DJ/A2/00156/2022
nr.0082421	8 iunie 2022	Asociația Fotbal Club Sporting Tiki Tzaka Almăj Dolj	DJ	Comuna Almăj	Sat Moșneni, strada I.C. Brătianu, nr. 110 (fost 35)	DJ/A2/00228/2022
nr.0082472	1 iulie 2022	Asociația Clubul Sportiv Kamayra	DJ	Craiova	Strada Doljului, nr. 25, bl. G5, parter	DJ/A2/00272/2022
nr.0082481	4 iulie 2022	Asociația Clubul Sportiv Segarcea	DJ	Segarcea	Strada Prunului, nr. 4	DJ/A2/00279/2022
nr.0082482	4 iulie 2022	Asociația Clubul Sportiv Unirea Diosti	DJ	Comuna Diosti	Sat Diosti, Strada Santierului, nr. 33	DJ/A2/00280/2022
nr.0082501	14 iulie 2022	Asociația Clubul Sportiv Desnățuiul Giurghița	DJ	Giurgița	Strada Calea Dunării, nr. 110	DJ/A2/00295/2022
nr.0082642	28 septembrie 2022	ASOCIAȚIA CLUBUL SPORTIV UNIREA GALICIUICA	DJ	Comuna Galiciuica	Strada Principala, nr. 2	DJ/A2/00420/2022
nr.0082663	14 octombrie 2022	ASOCIAȚIA CLUB SPORTIV ABC CRAIOVA	DJ	Craiova	Strada Calea București, nr.85, bl.A13, sc.3, ap.7	DJ/A2/00438/2022
nr.0082667	19 octombrie 2022	ASOCIAȚIA CLUBUL SPORTIV VIITORUL PREDEȘTI	DJ	Comuna Predești	Sat Predești, Strada Principală, nr. 82	DJ/A2/00442/2022
nr.0082677	24 octombrie 2022	ASOCIAȚIA CLUB SPORTIV CHILIMAN	DJ	Craiova	Strada Lăpuș Argeș, bl.8, sc. 1, ap. 1	DJ/A2/00450/2022
nr.0082679	24 octombrie 2022	ASOCIAȚIA CLUB SPORTIV JIUL	DJ	Comuna Breasta	Sat Breasta, Strada Constantin Argetoianu, nr.11	DJ/A2/00451/2022
nr.0082685	26 octombrie 2022	ASOCIAȚIA FOTBAL CLUB SPORT TOTAL CRAIOVA	DJ	Craiova	Strada Dr. Ion Cantacuzino, bl.V12, sc.1, ap.14	DJ/A2/00457/2022
nr.0082686	26 octombrie 2022	ASOCIAȚIA CLUBUL SPORTIV MICII FOTBALIȘTI CRAIOVA	DJ	Craiova	Bulevardul decebal, nr.73C, bl.C, ap.5	DJ/A2/00458/2022

Anexa nr. 9a la Statutul Județului Dolj

CAPACITĂȚILE DE PRODUCȚIE DIN AGRICULTURA DE PE RAZA JUDEȚULUI DOLJ LA SFÂRȘITUL ANULUI 2022

Nr. crt.	Cultura/Specia de animale	Suprafața(ha)
	VEGETAL	
1.	Cereale pentru boabe	287.305
2.	Leguminoase pentru boabe	9.596
3.	Plante textile	
4.	Plante uleioase	119.901
5.	Plante pentru industrializări	213
6.	Plante medicinale și aromatice	54
7.	cartofi	2.401
8.	Legume în câmp și solarii	8.726
9.	Pepeni verzi	2.794
10.	Pepeni galbeni	579
11.	Plante de nutreț	26.763
12.	Plante pentru producerea de semințe și seminceri, loturi semincere	4.792
13.	Câmpuri experimentale	83
14.	Căpșunerii	117
15.	Pășuni naturale în folosință	66.610
16.	Fânețe naturale în folosință	3.016
17.	Vii, pepiniere viticole și hameiști	14.616
18.	Livezi și pepiniere pomicole	6.364
19.	Arbuști fructiferi	89
20.	Ogoare	4.139
	TOTAL	***558.158***
1.	Bovine	28.007
2.	Bubaline	*80*
3.	Porcine	74.363
4.	Ovine	140.443
5.	Caprine	154.100
6.	Păsări	933.423
7.	Cabaline	8.995
8.	Iepuri	1.225
9.	Familii de albine	27.008

Situația firmelor active înmatriculate la Registrul Comertului Dolj pe domenii de activitate

Nr. Crt	Ramura de activitate	Număr societăți active
1	Agricultură, silvicultură, pescuit	7498
2	Industria extractivă	114
3	Industria prelucrătoare	6031
4	Producția și furnizarea de energie electrică și termică, gaze, apă caldă și aer condiționat	171
5	Distribuția apei, salubritate, gestionarea deșeurilor, activități de decontaminare	606
6	Construcții	490
7	Comerț cu ridicata și cu amănuntul, repararea autovehiculelor și motocicletelor	4172
8	Transport și depozitare	6644
9	Hoteluri și restaurante	3898
10	Informații și comunicații	2836
12	Tranzacții imobiliare	1944
13	Activități profesionale, științifice și tehnice	5698
14	Activități de servicii administrative și activități de servicii suport	4201
15	Învățământ	1347
16	Sănătate și asistență socială	1384
17	Activități din spectacole culturale și recreeative	2266
18	Alte activități de servicii	2548

Anexa nr. 9b la Statutul Județului Dolj

CALENDARUL pieţelor, târgurilor şi bâlciurilor care se desfăşoară în judeţul Dolj

Nr.crt	LOCALITATEA	PIAŢĂ AGROALIMENTARĂ	TÂRG MIXT SĂPTĂMÂNAL	BÂLCI
1	Mun. CRAIOVA		**Târgul municipal Craiova** cu legume fructe avand program luni-vineri orele 04-19 şi sâmbătă-duminică orele 04-16	
			Târgul municipal Craiova cu produse second - hand avand program luni - duminică orele 08-16	
			Târgul municipal Craiova cu produse second hand pe platou avand program luni-joi orele 08-16 si vineri-duminică orele 05-16	
1.1	Piaţa Centrală	LUNI-VINERI ORELE 7-19 SAMBĂTĂ-DUMINICĂ ORELE 07-16		
1.2.	Piaţa Craioviţa Nouă BIG	LUNI-VINERI ORELE 7-19 SAMBĂTĂ-DUMINICĂ ORELE 07-16		
1.3	Piaţa Orizont	LUNI-VINERI ORELE 7-19 SAMBĂTĂ-DUMINICĂ ORELE 07-16		
1.4	Piaţa Brazda lui Novac	LUNI-VINERI ORELE 7-19 SAMBĂTĂ-DUMINICĂ ORELE 07-16		
1.5	Piaţa Gării	LUNI-VINERI ORELE 7-19 SAMBĂTĂ-DUMINICĂ ORELE 07-16		
1.6	Piaţa Dezrobirii	LUNI-VINERI ORELE 7-19 SAMBĂTĂ-DUMINICĂ ORELE 07-16		
1.7	Piaţa Valea Rosie	LUNI-VINERI ORELE 7-19 SAMBĂTĂ-DUMINICĂ ORELE 07-16		
1.8	Piaţa Ciupercă	LUNI-VINERI ORELE 7-19 SAMBĂTĂ-DUMINICĂ ORELE 07-16		
1.9	Piaţa Chiriac	LUNI-VINERI ORELE 7-19 SAMBĂTĂ-DUMINICĂ ORELE 07-16		
1.10	Pieţe Volante	Sezonier (primavera si toamna) în zilele de sambătă şi duminică în locaţii din centrul municipiului:Piaţa Mihai Viteazu;Piaţa Shakespeare; Centrul istoric-strada Theodor Aman, zona pietonală; Calea Unirii zona dintre str Mihail Kogalniceanu şi intersecţia cu bvd. Stirbei Vodă.		
2	Mun. BĂILEŞTI	Piaţă agroalimentară zilnic	JOI, DUMINICĂ-târg mixt Târgul de crăciun 02.12.2022-05.01.2023	-Zilele Festivalului Zaibărului şi Prazului 6-9 octombrie. -Târgul de Crăciun 02.12.2022-05.01.2023
3	Mun. CALAFAT	-Piaţa agro – alimentară în cartierul Cobuz, program de funcţionare luni-sâmbătă 06,30-18 şi duminică 06.30-14,00 -Piaţa cu profil mixt agro – industrial situate în str. Tudor Vladimirescu;program de funcţionare luni-sâmbătă 06,30-18 şi duminică 06.30-14,00	Târg săptămânal – Sâmbătă situat pe b-dul Horea Closca şi Crişan între b-dul Tudor Vladimirescu şi strada Gheorghe Doja cu profil mixt agro industrial. program de funcţionare:sâmbătă 04,00-14,00	-Festivalul Zilele oraşului Calafat, prima săptămână a lunii mai:5-7 mai 2023 -Organizarea manifestărilor prilejuite zilei de 1 Decembrie; Ziua Naţională a României Centru Civic al oraşului
4	DĂBULENI	Piaţa zilnic	Târg săptămânal	-Bâlci în ziua de **Florii**, cu o saptămână înainte de Paşte,si de Cârstov – 14 septembrie -Festivalul Lubeniţei- a treia decadă a lunii iunie 2023. -Zilele oraşului Dăbuleni – 15 august 2023
5	FILIAŞI	ZILNIC	JOI -DUMINICĂ	Bâlci în loc. Fratoştiţa în ziua de Înălţare.
6	BECHET		SÂMBĂTĂ-târg săptămânal	
7	SEGARCEA	DUMINICĂ, JOI		În data de 15.08.2023 se va organiza bîlci
8	Amărăştii de Jos		Târgul communal in fiecare zi de Joi a saptamanii organizat în partea de Vest a localităţii, la marginea comunei între orele 5,00-11,00.	-Bâlci pe data de 06 august a fiecarui an, în incinta targului communal, situat în partea de vest a localităţii, la marginea comunei. -Sărbătoarea ” Floarea Trandafirului” în ultima duminică a lunii MAI, în incinta stadionului Asociaţiei Clubul Sportiv Unirea Amărăştii de Jos, situate în partea de sud-est a localităţii.
9	Argetoaia		Târg în ziua de duminică	Zilele comunei, anual în duminica cea mai apropiată de sărbătoarea Sf Maria, în luna august.
10	Afumaţi		Târg săptămânal în fiecare zi de marti în satul Afumati	Zilele comunei, organizate în a doua sâmbătă a lunii septembrie a fiecarui an.
11	Apele Vii	SÂMBĂTĂ		
12	Bîrca		Duminică - târg săptămânal	-Ziua comunei Bârca,-“Sfanta Maria” 15 august - Hramul bisericii “Sfantul Dumitru” 26 oct
13	Bistreţ		JOI-târg săptămânal	
14	Bratovoiesti		SĂMBĂTA-târg săptămânal	
15	Botoşeşti Paia	SĂMBĂTĂ		Bîlci comunal 27 august 2023
16	Brabova	Piaţa agroalimentară în fiecare duminică a săptămânii		
17	Caraula	DUMINICA – piata comunala		Bîlci de Sf. Maria - 15 august
18	Calopăr	Propunere de înfiinţare piaţă agroalimentară în satul Panaghia.		
19	Catane		MARŢI – târg comunal	
20	Cârcea	Propunere de înfiinţare piaţa comunală		
21	Ciupercenii Noi	Piaţa comunala zilnic orele 07-20	DUMINICĂ – târgul săptămânal orele 07-13	
22	Cioroiaşi		MIERCURI	Bâlci în ziua de 20 iulie 2023- ziua comunei
23	Cetate		DUMINICĂ-târg săptămânal	
24	Celaru		Târg săptămânal Duminica în satul Soreni.	- “Floarea Salcâmului” în a doua Duminică din luna Mai; - Duminica Sportivă în prima Duminică din luna August;
25	Cernăteşti			Bîlci anual „Sărbătoarea Secerişului” în ultima Duminică a lunii iulie.
26	Carpen	Piaţă agroalimentară Carpen în ziua de MARŢI Piaţă agroalimentară Cleanov în ziua de JOI		Bâlci “Sărbătoarea Teiului”- anual, în ultima duminică a lunii iunie**.**
27	Drăgoteşti			-Ziua de 21 mai 2023 –ziua comunei Drăgoteşti; -Ziua de 27 august 2023 - Sărbătoarea “Ziua Cornului”
28	Dobroteşti			Bâlciul anual în data de 29.08.2023
29	Dobreşti		Târg săptămânal MIERCURI	

30	Daneţi		În fiecare zi de vineri – târg comunal	În data de 08.09.2023 va avea loc sărbătoarea zilei comunei Daneţi şi bâlciul communal.
31	Fărcaş			04.05.2023-07.05.2023 - Bâlciul **Gurii Plosti**
32	Galiciuica		MARŢI - târg săptămânal	Bâlciul comunal - 08.09.2023; Pe data de 23.04.2023 “Ziua Comunei”
33	Gighera	VINERI – piată în Zăval		Ziua comunei În prima Duminică din August.
34	Giurgiţa	Piaţa închisă cu regim de funcţionare zilnic.		Bîlci în zilele de 16 şi 17 aprilie cu ocazia Paştelui şi în ziua de 04 iunie 2023 cu ocazia Rusaliilor şi Ziua comunei Giurgiţa.
35	Giubega		Târg săptămânal Vineri	Bâlci în data de 15.08.2023
36	Gângiova			15 AUGUST 2023 **Bâlci**
37	Galicea Mare	Piaţa săptămânală în fiecare DUMINICĂ	-Se propune Înfiinţarea Târgului Micului Gospodar în ziua de 20 octombrie.	- Ziua Comunei Galicea Mare cunoscută şi sub denumirea de Bâlci în zilele de 8 și 9 septembrie. - Sârbâtoarea Sf.Trifon organizat în data de 01.02.2023 -Hora de pomană – organizată în a doua zi a sărbătorilor de paşte.
38	Galiciuica		MARTI - Târgul comunal	Pe data de 23.04.2023 Ziua Comunei şi pe data de 08.09.2023 Bîlci comunal.
39	Gogoşu		VINERI – Târg săptămânal	Bîlci anual - ultima duminică din luna august
40	Greceşti		DUMINICĂ în sat Busu	Bîlci în ultima duminica din luna septembrie în sat Busu.
41	Izvoare	Piaţa Duminică şi Miercurea în sat Izvoare Piaţa în fiecare zi de Sâmbătă în sat Corlate Piaţa în fiecare zi de Marţi în sat Domnu Tudor;	Târg Duminică şi Miercurea în sat Izvoare Târg Sâmbătă – în sat Corlate Târg Marţi – în sat Domnu Tudor;	Ultima Duminică din August- Sărbătoarea câmpenească.
42	Întorsura		JOI târg comunal	21 mai ziua comunei
43	Leu		DUMINICĂ-târg săptămânal	
44	Lipovu	Piaţa comunală în ziua de sâmbătă		
45	Măceşu de Jos		MIERCURI	Pe 15 AUGUST 2023 de Sf.Maria se organizeaza Ziua Comunei
46	Măceşu de Sus	SÂMBĂTA		-Hora de paşte în prima zi de duminică a sf.Pasti-stadionul comunal. -În a treia sâmbătă a lunii octombrie se organizează “Ziua comunei Măcesu de Sus” în stadionul comunal.
47	Maglavit		MIERCURI ŞI DUMINICĂ - targ comunal	
48	Mârşani	În fiecare zi de marţi - piaţa agroalimentară	MARŢI-târg săptămânal	15 august 2023 se organizează bâlci-ziua comunei Mârşani.
49	Melinesti	DUMINICA		8 Septembrie ziua comunei.
50	Moţăţei		Târg JOI ŞI DUMINICĂ	Bâlci de ziua comunei în a doua duminică din luna septembrie a fiecarui an.
51	Murgaşi – sat Picăturile			20 IULIE 2023 Bâlci în satul **Picăturile.**
52	Negoi		SĂMBĂTĂ - târg săptămânal	
53	Pleniţa	Piaţa - SÂMBĂTA	VINERI - târg săptămânal	Sărbătoarea Bujorului din padurea Pleniţa – în a doua jumatate a lunii mai 2023, data stabilindu se în funcţie de evoluţia florală a bujorilor din rezervatie
54	Piscu Vechi	Piaţă săptămânală în fiecare zi de sâmbătă a anului 2023.		
55	Perişor	Piaţa de DUMINICĂ program 6-12		-Bâlci comunal în data de 21 mai -Zilele Henri Coandă 7-10 iunie -Hora de paste -Ziua comunei Perisor, în prima duminică din octombrie
56	Pieleşti			Zilele comunei Pieleşti în perioada 03 iunie -05 iunie 2023.
57	Poiana Mare	ZILNIC	Târg săptămânal - Vineri	
58	Rast		Ziua de târg Rastu Vechi – în zilele de miercuri	Ziua localităţii 4 Iunie
59	Rojişte			Bâlci în prima zi de joi, după sărbătoarea Rusaliilor.
60	Sălcuţa		Târg în ziua de DUMINICĂ în satul Plopşor, comuna Sălcuţa, judeţul Dolj.	
61	Scaeşti		MARŢI - Târg comunal săptămânal	Bâlci “Memorialul Gheorghe Calotă” – în weekendul apropiat de sarbatoarea Sfinţilor Petru şi Pavel.
62	Seaca de Pădure		Târg săptămânal Sâmbătă	
63	Seaca de Cîmp		Târg săptămânal în fiecare zi de marti	
64	Siliştea Crucii		Târg săptămânal Sămbătă	
65	Sopot		Târg săptămânal MIERCURI	Bîlci de Sf. Maria Mica pe 08 septembrie.
66	Tuglui	SĂMBĂTĂ		
67	Terpeziţa		SĂMBĂTĂ- târg săptămânal	
68	Unirea	DUMINICĂ - începând cu orele 6,00		
69	Urzicuţa		MIERCURI - târg săptămânal în localitatea Urzicuţa VINERI - târg săptămânal în localitatea Urzica Mare	
70	Vârtop		Târg săptămânal Joi	-Bâlci de Sf Marie Mare pe 15 august ; -Ziua comunei Vîrtop, judeţul Dolj în a treia sâmbăta din luna mai a anului calendaristic.
71	Vârvoru de Jos			Bâlciuri pe terenul de sport din satul Vârvoru de Jos în zilele de Florii şi Rusalii
72	Valea Stanciului		Târg comunal în fiecare zi de Duminică	
73	Vela	Propunere de înfiinţare piată săptămânală în satul Gubaucea şi satul Bucovicior		15 august Bîlci sub denumirea de « Sărbătoarea Pinului »
74	Verbiţa			Sărbătoarea Stejarului în ultima duminică a lunii august a fiecărui an calendaristic.

Anexa nr. 9c la Statutul Județului Dolj

Unități de cazare și agenții de turism

DENUMIRE	TIP UNITATE	ADRESA
Unități din Municipiul Craiova		
ABIATO	Agenție de turism	STR. PLEVNEI nr. 2A
AGENTIA DE TURISM TRIP	Agenție de turism	STR. GEROTA DIMITRIE, DOCTOR nr. 4 bloc A9B, scara 1 ap. 1
ALLIN HOLIDAYS	Agenție de turism	STR. ION MAIORESCU nr. 7
ALTEX ROMANIA	Agenție de turism	CAL. CALEA SEVERINULUI nr. 3
ALTEX ROMANIA	Agenție de turism	STR. CALEA BUCURESTI nr. 80
AMICUS QUO VADIS	Agenție de turism	STR. AMAN THEODOR nr. 7 bloc S7 etaj 1 ap. 9
ARCHY	Agenție de turism	STR. UNIRII nr. 37 ap. CAM. 2
BASILICA TRAVEL	Agenție de turism	STR. NICOLAESCU PLOPSOR C. S. nr. 3A bloc Costructie C2 scara Corp A etaj P ap. -2
CAMERE DE INCHIRIAT CASA CRAIOVA NUOVA	Hotel, pensiune	STR. ADRIAN PAUNESCU nr. 67
CAMERE DE INCHIRIAT LA FAVORITA	Hotel, pensiune	STR. MADONA DUDU nr. 5 bloc Corp 2
CASA REGALA EAR	Hotel, pensiune	STR. Râului nr. 218
CENTRU DE PELERINAJ SF NICODIM	Agenție de turism	STR. NICOLAESCU PLOPSOR C. S. nr. 3A
COSTEA GROUP	Agenție de turism	STR. CERNA bloc A1 scara 2 etaj P
DERTOUR	Agenție de turism	B-DUL. DECEBAL nr. 3
DERTOUR	Agenție de turism	CAL. CALEA BUCURESTI nr. 80
DERTOUR	Agenție de turism	STR. ALEXANDRU IOAN CUZA nr. 5 bloc ROMARTA
DESTINATION SPECIALIST	Agenție de turism	STR. THEODOR AMAN nr. 1 bloc Casa Alba etaj Parter
DUO TRAVEL	Agenție de turism	STR. MAIORESCU ION nr. 7 bloc 2 etaj P
EUROLINES	Agenție de turism	STR. ALEXANDRU IOAN CUZA nr. 5 bloc ROMARTA
EUROLINES	Agenție de turism	STR. BRESTEI nr. 1 bloc K etaj P
EUROLINES	Agenție de turism	B-DUL. DECEBAL nr. FN
EUROTRANS	Agenție de turism	STR. OLTET nr. 12
EUROTURIST	Agenție de turism	STR. TITULESCU NICOLAE nr. 11 bloc I8 ap. PARTER
HELIN LAPUS	Hotel, pensiune	CAL. CALEA BUCURESTI nr. 88 bloc U10
HOSTEL CASABLANCA	Hotel, pensiune	CAL. SEVERINULUI nr. 42A
HOTEL ANDRE S	Hotel, pensiune	B-DUL. 1 MAI nr. 23
HOTEL CRAIOVITA	Hotel, pensiune	CAL. SEVERINULUI nr. 91
HOTEL EMMA EST	Hotel, pensiune	CAL. CALEA BUCURESTI nr. 82A
HOTEL EMMA WEST	Hotel, pensiune	CAL. SEVERINULUI nr. 3 B
HOTEL EUROPECA	Hotel, pensiune	STR. PIETATII nr. 9-11-13
HOTEL FLORMANG	Hotel, pensiune	CAL. SEVERINULUI nr. 7 B
HOTEL GREEN HOUSE	Hotel, pensiune	STR. FRATII BUZESTI nr. 25A

DENUMIRE	TIP UNITATE	ADRESA
HOTEL HELIN	Hotel, pensiune	CAL. ALEXANDRU IOAN CUZA nr. 14
HOTEL HELIN	Hotel, pensiune	CAL. CALEA BUCURESTI nr. 88 bloc U10CL C
HOTEL LIDO	Hotel, pensiune	STR. CONSTANTIN BRANCUSI nr. 10
HOTEL PLAZA	Hotel, pensiune	STR. ARIES nr. 16
HOTEL PRESTIGE	Hotel, pensiune	STR. MATEI BASARAB nr. 15
HOTEL REXTON	Hotel, pensiune	B-DUL. CAROL I nr. 49
HOTEL ROYAL	Hotel, pensiune	B-DUL. ROMANIA MUNCITOARE nr. 88 scara 86
HOTEL SPLENDID 1900	Hotel, pensiune	STR. ALEXANDRU IOAN CUZA nr. 4C
KRISTIANA TOUR	Agenție de turism	CAL. UNIRII bloc 2 scara 1 ap. 6
KRISTIANA TOUR	Agenție de turism	STR. ROMUL nr. 5 scara 1 ap. 1
M TRAVEL	Agenție de turism	STR. Constantin Brâncoveanu nr. FN
MAPAMOND	Agenție de turism	STR. OLTET nr. 2-4
MAPAMOND	Agenție de turism	STR. ROMUL nr. 1
MARICA O. BOGDAN	Agenție de turism	CAL. BUCURA nr. 2 bloc A6 scara 1 ap. 1
MARSHAL TURISM	Agenție de turism	STR. NICOLAESCU PLOPSOR C. S. nr. 4 etaj P
MILLENNIUM TOUR	Agenție de turism	STR. LAHOVARI nr. 26
PALACE TOUR	Agenție de turism	STR. SFANTU DUMITRU nr. 2 bloc 1
PARALELA 45	Agenție de turism	STR. AMAN THEODOR nr. 1 bloc Casa Alba etaj parter
PARALELA 45	Agenție de turism	CAL. BUCURESTI nr. 13B
PENSIUNE TURISTICA 5 CONTINENTS BOUTIQUE	Hotel, pensiune	STR. MITROPOLITUL FIRMILIAN nr. 1
PENSIUNE TURISTICA CAMELITA	Hotel, pensiune	STR. IMPARATUL TRAIAN nr. 41
PENSIUNE TURISTICA CARAMIDA VERDE	Hotel, pensiune	STR. G-RAL GHEORGHE MAGHERU nr. 14B
PENSIUNEA FLORMANG 1	Hotel, pensiune	STR. MAGHERU GHEORGHE, GENERAL nr. 12
PENSIUNEA FLORMANG 2	Hotel, pensiune	STR. MAGHERU GHEORGHE, GENERAL nr. 24A
PENSIUNEA TURISTICA LUISA	Hotel, pensiune	STR. CARACAL nr. 12
PS MULTISERVICES	Agenție de turism	CAL. UNIRII nr. 30
RAMADA PLAZA	Hotel, pensiune	CAL. BUCURESTI nr. 1
SKY LIMIT	Agenție de turism	STR. KOGALNICEANU MIHAIL nr. 7
SKY LIMIT	Agenție de turism	STR. SIMION BARNUTIU nr. 7
TERRA BLUE TRAVEL & HOLIDAYS	Agenție de turism	B-DUL. OLTENIA nr. 28 bloc 24 scara 5 etaj P
TOUROPA	Agenție de turism	STR. UNIRII bloc 23C etaj P
TRAVIATOR	Agenție de turism	STR. CIMPIA ISLAZ nr. 105
TROPICAL TOUR	Agenție de turism	STR. NICOLAESCU PLOPSOR C. S. nr. 2 bloc 49 scara A etaj P
TROPICAL TOUR	Agenție de turism	CAL. UNIRII nr. 27
TUI TravelCenter	Agenție de turism	CAL. BUCURESTI nr. 80 bloc Mall Electroputere Craiova
VALDIR TOUR	Agenție de turism	STR. ROMANIA MUNCITOARE nr. 3
VELVET TRAVEL	Agenție de turism	CAL. BUCURESTI nr. 33 bloc 21C ap. P
VILA CASA DAVID	Hotel, pensiune	STR. CARAGIALE ION LUCA nr. 12
WUVAM TOURS	Agenție de turism	B-DUL. DECEBAL nr. 8
Unități din Almăj		

DENUMIRE	TIP UNITATE	ADRESA
PENSIUNE AGROTURISTICA JIANCA	Hotel, pensiune	STR. PRINCIPALA nr. 247
Unități din Municipiul Băilești		
HOTEL ROYAL&EVENTS	Hotel, pensiune	STR. INDEPENDETEI nr. 65
Unități din Bechet		
HOSTEL "TATA SI FII"	Hotel, pensiune	STR. A. I. CUZA nr. 51
PENSIUNE TURISTICA CASA VERDE	Hotel, pensiune	CAL. DUNARII nr. 7
Unități din Beharca		
PENSIUNEA TURISTICA LA IZVOARE	Hotel, pensiune	DE. 79
Unități din Municipiul Calafat		
HOTEL PANORAMIC	Hotel, pensiune	STR. 22 DECEMBRIE nr. 22
Unități din Cârcea		
HOTEL SYDNEY CRAIOVA	Hotel, pensiune	STR. BUCURESTI nr. 52
Unități din Coțofenii din Față		
PENSIUNEA TURISTICA CARUL DIN STELE	Hotel, pensiune	SAT. BEHARCA nr. 114
Unități din Galicea Mare		
LA RAUL	Hotel, pensiune	STR. Calafatului nr. 8
Unități din Ghercești		
HOTEL HELIN	Hotel, pensiune	STR. AVIATORILOR nr. 10
Unități din Goicea		
PENSIUNE AGROTURISICA LA BITELE	Hotel, pensiune	STR. PRINCIPALA nr. 16
Unități din Malu Mare		
HOTEL PLUS	Hotel, pensiune	STR. CARACAL nr. 254A
Unități din Perișor		
PENSIUNEA CRISTIAN	Hotel, pensiune	STR. E 79
Unități din Rojiște		
HOTEL PLAZA LAKE	Hotel, pensiune	STR. COMPLEXUL ROJISTEA
Unități din Segarcea		
JOHNNY TOUR	Agenție de turism	STR. UNIRII nr. 68

OBIECTIVE TURISTICE/FORME DE APLICARE A ACTIVITĂȚIILOR DE AGREMENT

1. **MUZEE**
   - Muzeul de Artă Craiova
   - Muzeul Olteniei - Secția de Etnografie
   - Muzeul Olteniei - Secția de Istorie – Arheologie
   - Muzeul Olteniei - Secția de Științele Naturii
   - Muzeul Cărții și Exilului Românesc (Casa Dianu)
   - Muzeul Câmpia Băileștiului din Băilești
   - Palatul Marincu – Muzeul de Artă și Etnografie din Calafat
   - Muzeul Henri Coandă din Perișor
   - Muzeul Satului - Pielești
   - Casa Memorială ”Elena Farago”, Craiova
   - Casa memorială "Amza Pellea", Băilești
   - Casa Memorială ”Marin Sorescu”, Bulzești
   - „Odaia bunicii” - Centrul folcloric Grădinița, Galicea Mare
   - Punct muzeal Giurgița

2. **CASTELE, CONACE, CULE**
   - Castelul Fermecat, Craiova
   - Conacul Banu Mărăcine, Craiova
   - Ansamblul Curții Boierești Brăiloiu, Negoiești
   - Ansamblul Curții Boierești Jieni, Preajba
   - Ansamblul Curții Coțofenilor, Coţofenii din Faţă
   - Conacul Barbu Drugă, Cetate
   - Conacul N.N. Popp, Padea
   - Cula Cernătești
   - Cula Izvoranu – Geblescu, Brabova
   - Cula Poenaru, Almăj

3. **MONUMENTE ARHITECTURALE, STATUI**
   - Banca Națională a României, Filiala Dolj
   - Bloc "Casa Albă"
   - Blocul N.D. Popescu
   - Casa Băniei
   - Casa Barbu Drugă
   - Casa Bengescu
   - Casa Bibescu

- Casa Boicescu
- Casa Brăiloiu-Lecca
- Casa Câncea
- Casa Cănciulescu
- Casa Carianopol
- Casa Chirchiubeșa - Palada, azi sediul Centrului Județean pentru Conservarea și Promovarea Culturii Tradiționale Dolj
- Casa Diamantopol
- Casa Dr. Mendel
- Casa Dumitru P. Arssenie
- Casa "Englezu"
- Casa Eskenazy
- Casa Feraru
- Casa Gabroveanu
- Casa Gheorghe Chițu
- Casa Glogoveanu, fostul Tribunal Dolj
- Casa Grigore Gabrielescu
- Casa Ioan Gheorghiadis
- Casa Ionel Pleșia, azi Biblioteca Omnia
- Casa Mărăscu
- Casa Matei Băilești eanu (Casa Gogu Matei)
- Casa N. T. Popp
- Casa Pencioiu
- Casa Poenaru
- Casa Puiu Pleșia
- Casa Rusănescu, azi Casa Căsătoriilor
- Casa Schina
- Casa Ștefan Popescu
- Casa Stoilov-Bolintineanu
- Casa Valimărescu
- Casa Vârvoreanu
- Casa Vernescu
- Casa Vorvoreanu, Palatul Mitropolitan
- Casa Vrăbiescu
- Casa Zwillinger
- Casele Dianu
- Castelul Fermecat
- Colegiul Național "Carol I" Craiova
- Palatul Administrativ
- Primăria Municipiului Craiova, fostul Palat Banca Comerțului
- Universitatea din Craiova, fostul Palat de Justiție
- Școala Otetelișanu, azi Colegiul Național "Elena Cuza"
- Facultatea de Mecanică a Universității din Craiova, fosta Școala Normală de Băieți

- Fosta Uzină Electrică din Craiova, azi Sala Sporturilor “Ion Constantinescu”
- Fostul Hotel Palace, azi Pavilionul Administrativ al Primăriei Craiova
- Hanul Puțureanu
- Monumentul Domnitorului Barbu Ştirbei
- Monumentul Eugeniu Carada
- Monumentul Frații Buzești
- Monumentul Tudor Vladimirescu
- Bustul lui Ioan Maiorescu
- Bustul lui Nicolae Romanescu
- Bustul lui Theodor Aman
- Bustul regelui Mihai I
- Statuia ecvestră a lui Mihai Viteazul
- Statuia lui Alexandru Ioan Cuza
- Statuia lui Carol I
- Statuie Nicolae Romanescu

4. BISERICI ȘI MÂNĂSTIRI

- Catedrala Mitropolitană Sf. Dumitru
- Biserica Madona Dudu
- Biserica Sfânta Treime
- Biserica Sfântul Ilie
- Biserica Obedeanu
- Biserica “Adormirea Maicii Domnului” și “Sf. Pantelimon” – Mântuleasa
- Biserica Sfinţii Apostoli
- Biserica Sfinții Arhangheli Mihail și Gavriil
- Biserica Toți Sfinții Hagi Enuș
- Biserica “Sf. Spiridon” şi “Sf. Nicolae”
- Biserica Sf. Nicolae - Amaradia
- Biserica „Sfântul Nicolae“ – Ungureni
- Biserica „Sfântul Nicolae” Calafat
- Biserica "Sf. Nicolae", sat Golumbelu, com. Fărcaş - Biserica cu pictura exterioara
- Biserica "Adormirea Maicii Domnului", sat Velești, comuna Murgași – Biserica cu pictura exterioara
- Biserica "Adormirea Maicii Domnului", comuna Murgași – Biserica cu pictura exterioara
- Mănăstirea Coșuna
- Mănăstirea Jitianu, Branište
- Mănăstirea Maglavit
- Manastirea Sadova
- Mănăstirea Sfântul Calinic Cernicanul – Popânzăleşti
- Mănăstirea “Sf. Mare Mucenic Gheorghe” Prisaca
- Mănăstirea Tuturor Sfinților - Paraclis Mitropolitan
- Mănăstirea Cârcea
- Biserica Romano-Catolică Toți Sfinții sau Sf. Anton

- Biserica Evanghelică Luterană
- Templul Coral

5. SITURI ARHEOLOGICE

- Castrul de la Răcarii de Jos – Brădeşti
- Situl arheologic de la Bâzdâna – Cucuioava
- Situl arheologic de la Cârcea - La Hanuri
- Situl arheologic de la Cioroiu Nou
- Situl arheologic de la Desa – Castraviţa

6. PARCURI ȘI GRĂDINI

- Parcul Nicolae Romanescu
- Parcul Tineretului
- Parcul Pușkin – Crizantemelor
- Parcul Mureșul
- Parcul Hanul Doctorului
- Parc Debarcader, Calafat
- Parcul Tineretului din Băilești
- Grădina Botanică
- English Park (Grădina Unirii)
- Grădina Mihai Bravu
- Grădina Trandafirilor Frații Buzești
- Grădina zoologică

7. ATRACȚII NATURALE, ARII NATURALE PROTEJATE

- Aria de protecție specială avifaunistică Maglavit
- Aria naturală protejată Balta Cilieni, Băilești
- Complexul lacustru Preajba – Făcăi
- Lacul Adunații de Geormane
- Lacul Bistreț
- Pădurea Ciurumela
- Pădurea Nisipuri
- Pădurea Zăval
- Rezervația de Bujori sălbatici de la Plenița
- Rezervația naturală Balta Lată
- Rezervația naturală Balta Neagră
- Rezervația ornitologică Ciuperceni – Desa
- Rezervația paleontologică Bucovăț

8. TRASEE TURISTICE

- Istorie și tradiție doljeană
- Turul muzeelor și galeriilor de artă
- Turul cramelor și podgoriilor
- Traseu ecumenic

9. TRASEE DE BICICLETĂ

- Traseu Craiova - Branişte - Podari - Pădurea Ciumaţi - Pădurea Măturici - Pădurea Bucovăţ
- Traseu Craiova - Bucovăţ - Palilula - Podari – Bucovăţ

10. CRAME, PODGORII

- Domeniul Coroanei Segarcea
- Centrul viticol Banu Mărăcine
- 7ARTS
- Crama Galicea Mare - Vinul lui Dinescu
- Moşia Galicea Mare
- Crama V.inc
- Vie Vin Segarcea - Domeniile Baniei
- Viile Almaj

11. SPORT ŞI AGREMENT

- Aeroclub Craiova
- Airsoft Craiova
- Aventura baloanelor
- Balta Cornu
- Balta Dobreşti
- Balta Golenţi
- Balta lui Păstorel – Cetate
- Balta Teslui
- Baza sportivă Parcul Tineretului
- Baza sportivă Tenis Club Craiova
- Centrul Turistic pentru Agrement şi Sport
- Bunker Laser Tag Arena
- Club Sportiv Atlas
- Clubul Sportiv Popeci
- Drift Karting
- ESCAPE FOR ALL
- Escape House
- Flux Arena Cârcea
- Hanul cu Ponei – Cârcea
- Lacul Ţuglui
- Poligon Tir Craiova
- Port Cultural Cetate
- Pro Tenis Club
- Q Tenis
- Sala Polivalentă
- Stadionul ”Ion Oblemenco”
- Şcoala de Biliard

- Sunny Beach Bascov – Calafat
- Tenis Club Lucian
- Tenis Club Stănică

Anexa nr. 10a la Statutul Județului Dolj

Inventarul bunurilor care aparţin domeniului PUBLIC al județului Dolj
Secţiunea II - Bunuri mobile
conform INVENTAR 2022

SECȚIUNEA II – Bunuri mobile						
Nr. crt.	**Codul de clasificare**	**Denumirea bunului**	**Elemente de identificare**	**Anul dobândirii și/sau al dării în folosință**	**Valoarea de inventar (mii lei)**	**Situaţia juridică actuală**
0	1	2	3	4	5	6
		Utilaje, echipamente si dotari aferente obiectivului STATIE DE SORTARE si COMPOSTARE MOFLENI, din care:				
		Utilaje, echipamente si dotari aferente obiectivului **STATIE DE SORTARE MOFLENI:**				
1	**2.3.6.4.3.**	**Banda transportoare cu racleți**	Cantitate: buc 1 Serie : M1020 – ASM007818 Denumire Banda transportoare cu racleți, Tehnobalt CBC 1200 Tip transportor cu racleta Acționare motor electric tip Nord SK Capacitate instalată 4 kW Protecție motor termo-întrerupător Viteză reglabilă da (VFD) Viteză 0,1-0,2 m/s Lățime bandă 1.200 mm Tip bandă EP 400/3 4+2 OIL GM Lungime aprox. 15.500 mm Înclinare 32° Greutate aprox. 5.000 kg Garanție 2 ani	2017	**280,66500**	Contract nr.22/20.02.2015 PVRC nr.27/13.05.2016 Proces verbal de receptie la terminarea lucrarilor nr.1/26.09.2017, avand nr.de inregistrare 20363/12.10.2017
2	**2.3.6.4.2.**	**Bandă transportoare - sortare manuală**	Cantitate: buc 1 Serie : M1060 – ASM007687 Denumire: Banda transportoare - sortare manuală, Tehnobalt BC 1200 Tip transportor orizontal de alunecare Acționare motor electric Capacitate instalată 5,5 kW Protecție motor termo-întrerupător Viteză reglabilă da (VFD) Viteză 0,1-0,2 m/s Lățime bandă aprox. 37.550 mm Tip bandă EP 400/3 2,5+0 Lățime curea 1.200 mm Piesă curățire 1 buc. Piesă curățire în interior 1 buc. Greutate aprox. 7.500 kg Garanție 2 ani	2017	**180,87300**	Contract nr.22/20.02.2015 PVRC nr.26/13.05.2016 Proces verbal de receptie la terminarea lucrarilor nr.1/26.09.2017, avand nr.de inregistrare 20363/12.10.2017

3	**2.1.24.5.**	**Cabina de sortare cu sistem de ventilare + boxe acumulare deseuri sortate**	Cantitate: buc 1 Denumire: Cabina de sortare cu sistem de ventilare + boxe acumulare deseuri sortate, Technobalt TBsorting cu accesorii Wurth Tip cabină de sortare Capacitate instalată 12,5 kW Cadru Metalic, vopsit Uși Deschidere pe ambele părți Structură panel Panouri izolante Podea Antiderapantă Acces Scări de acces cu balustrade Geamuri Termopan Greutate aprox. 10.000 kg Garanție 2 ani	2017	**381,08070**	Contract nr.22/20.02.2015 PVRC nr.28/13.05.2016 Proces verbal de receptie la terminarea lucrarilor nr.1/26.09.2017, avand nr.de inregistrare 20363/12.10.2017
4	**2.3.6.4.3.**	**Ansamblu bandă transportoare cu racleți pentru alimentarea presei de balotat + bandă orizontală**	Cantitate: buc 1 Serie : M1020 – ASM007818 Denumire: Bandă transportoare cu racleți, Tehnobalt CBC 1200 Tip: transportor cu racletă Acționare: motor electric tip Nord SK Capacitate instalată4 KW Protectie motor termo-intreruptor Viteză reglabilă: da (VFD) Viteză 0,1-0,2 m/s Lațime bandă 1.200 mm Tip bandă EP 400/3 4+2 OIL GM Lungime aprox. 15.500 mm Înclinare 32 grade Greutate aprox 5000 kg Garanție 2 ani Cantitate: buc 1 Denumire: Bandă transportoare orizontală, Technobalt CBC 1200 Tip: transportor cu lanț Acționare: motor electric tip Nord, SK Capacitate instalată 7,5 kW Protecție motor;termo-întreruptor Viteză reglabilă: da (VFD) Viteză 0,1-0,2 m/s Lățime bandă 1.200 mm Tip bandă EP 400/3 4+2 OIL GM Lungime 15.559 mm Înclinare 32 grade Greutate aprox 5000 kg	2017	**798,336**	Contract nr.22/20.02.2015 PVRC nr.32/13.05.2016 Proces verbal de receptie la terminarea lucrarilor nr.1/26.09.2017, avand nr.de inregistrare 20363/12.10.2017
5	**2.1.22.9.**	**Separator magnetic**	Cantitate: buc 1 Denumire: Separator magnetic Tip Omega Overband Separator Actionare: Motor electric Capacitate instalata: 2.2 kw Latime banda 1200 mm Sistem magnetic permanent	2017	**113,20156**	Contract nr.22/20.02.2015 PVRC nr.34/23.05.2016 Proces verbal de receptie la terminarea lucrarilor nr.1/26.09.2017, avand nr.de inregistrare 20363/12.10.2017
6	**2.2.5.1.**	**Presa de balotat**	Cantitate: buc 1 Serie : 5721 Denumire : Presa de balotat, Presona LP 50 EH1 Capacitate maximă în sarcina, volum 260 m^3/h Lungime balot 1.500 mm variabilă Înălțime balot 720 mm Lățime balot 1.100 mm Deschidere gură alimentare 1.100 x 1.250 mm	2017	**1.459,45800**	Contract nr.22/20.02.2015 PVRC nr.29/13.05.2016 Proces verbal de receptie la terminarea lucrarilor nr.1/26.09.2017, avand nr.de inregistrare 20363/12.10.2017

			Volum cameră presare 2,2 m³ Foră presare 25 + 50 t Motor 1 x 22 kW Încălzitor ulei/Răcitor de ulei 1,5 kW Numărul firelor verticale per balot 5 Perforator cu dispozitiv electric de instalare a perforatorului în pâlnia presei PET cu 2 axe PP1250 Capacitate perforator 150 m³/h Viteză rotor 42 rot/min. Motor perforator 2 x 3 kW Greutate aprox 16.000 kg Garanție 2 ani			
7	**2.1.24.5**	**Echipamente electrice**	Cantitate: buc 1 Denumire: Echipamente electrice aferente -sortare Compuse din: ablouri electrice, prize trifazate si monofazate, senzori, cabluri, corpuri de iluminat, tablouri, intrerupatoare etc.	2017	**823,28400**	Contract nr.22/20.02.2015 PVRC nr.33/23.05.2016 Proces verbal de receptie la terminarea lucrarilor nr.1/26.09.2017, avand nr.de inregistrare 20363/12.10.2017
8	**2.1.24.3.1.**	**Sistem monitorizare si control**	Cantitate: buc 1 Denumire: **Sistem monitorizare si control**, compus din: **Sistemul SCADA centralizat:** -server SMC pentru monitorizarea si controlul echipamentelor (2 buc) -UPS pentru echipamente instalate in rack (1 buc) -Calculatoare tip Desktop cu monitor, tastatura si mouse (7 buc) -UPS pentru calculatoare (7buc) Imprimante color laser brother HL-3170 CDW (3 buc) **Sistemul TVCI de supraveghere video:** -DVR cu stocare interna a fluxului video si DVD writer (1 buc) -Camere supraveghere video (31 buc) **Sistemul de telefonie VOIP:** -Gateaway VOIP cu 2 canale pentru racordarea la reteaua GSM/3G (1 buc) -Telefoane 2 N T26 (14buc)	2017	**1.237,98749**	Contract nr.22/20.02.2015 PVRC nr.23/16.12.2015 Proces verbal de receptie la terminarea lucrarilor nr.1/26.09.2017, avand nr.de inregistrare 20363/12.10.2017
9	**2.1.24.5.**	**Desfacator de saci**	Cantitate: buc 1 Serie : 2116054 Denumire: Desfacator de saci, HARTNER Bagstor HT 3-3024 Acționare motor electric Capacitate instalată 16 kW Monitorizare motor Electronică Lățime utilă transportor 1.700 mm Capacitate max. 200 m³/h Viteză deplasare podea 0,007 – 0,36 m/s Transportor cu lanț 2.400 mm Lungime buncăr 5.000 mm Lățime utilă 2.200 mm Înălțime de alimentare 2.500 mm Înălțime utilă 1.900 mm Capacitate buncăr 24m3 Greutate aprox. 7.000 kg	2017	**711,01800**	Contract nr.22/20.02.2015 PVRC nr.30/13.05.2016 Proces verbal de receptie la terminarea lucrarilor nr.1/26.09.2017, avand nr.de inregistrare 20363/12.10.2017

			Garanție 2 ani			
10	**2.1.24.5.**	**Bandă transportoare orizontală**	Cantitate: buc 1 SERII:2116054 Denumire: Banda transportoare orizontala, Technobalt CBC 1200 Tip: transportor cu lant Actionare:motor electric tip Nord,SK Capacitate instalata 7,5kW Protectie motor;termo-intreruptor Viteza reglabila: da (VFD) Viteza 0,1-0,2 m/s Latime banda 1.200 mm Tip banda EP 400/3 4+2 OIL GM Lungime 30.000 mm Inclinare 32 grade Greutate aprox 8750kg	2017	**517,671**	Contract nr.22/20.02.2015 PVRC nr.32/13.05.2016 PVRC nr.31/13.05.2016 Proces verbal de receptie la terminarea lucrarilor nr.1/26.09.2017, avand nr.de inregistrare 20363/12.10.2017
11	**2.3.6.8.1.**	**Electrostivuitor**	Cantitate: buc 2 Denumire: Electrostivuitor Hyndai 16B-9 Actionare electrica Sarcina de ridicare 1600kg Acumulator 48V525Ah Redresor:48V70A Accesorii: accesoriu pentru rotirea balotilor in plan vertical Greutate 3132 kg	2017	**422,90820**	Contract nr.22/20.02.2015 PVRC nr.5/27.11.2015 Proces verbal de receptie la terminarea lucrarilor nr.1/26.09.2017, avand nr.de inregistrare 20363/12.10.2017
12	**2.3.6.6.1.**	**Incarcator frontal**	Cantitate: buc 1 Denumire: Incarcator frontal, MECALAC AS 210e Actionare: Diesel Motor: DEUTZ 129kW/175CP Transmisie: hidrostatica controlata cu 3 nivele, pentru maximizarea fortei de tractiune, viteza de deplasare 0-20km/h Sistem hidraulic: circuit dublu cu pompa de angrenaj (sus-jos, inclinare, cuplare rapida) si directie (prin valva de prioritate) Brat incarcator: monobloc, pivotant la 90gr, spre stanga si dreapta fata de axul central Capacitate cupa 4mc Greutate operationala 15000kg	2017	**1.110,97800**	Contract nr.22/20.02.2015 PVRC nr.11/11.12.2015 Proces verbal de receptie la terminarea lucrarilor nr.1/26.09.2017, avand nr.de inregistrare 20363/12.10.2017
13	**2.1.24.6.**	**Containere speciale de stocare a deseurilor 40mc**	Cantitate: buc 6 Denumire: Containere speciale de stocare a deșeurilor 40mc, Electromec Abroll 40mc SERII: ELM 1509-291-1, ELM 1509-291-2, ELM 1509-291-3, ELM 1509-291-4, ELM 1509-291-5, ELM 1509-291-6 Capacitate 40mc Material ST Usa spate 2 sisteme de inchidere Scara acces DA Prelata cu orificii de prindere PVC Lungime 7375 mm Latime 2500mm	2017	**194,82012**	Contract nr.22/20.02.2015 PVRC nr.15/11.12.2015 Proces verbal de receptie la terminarea lucrarilor nr.1/26.09.2017, avand nr.de inregistrare 20363/12.10.2017
14	**2.3.2.2.3.**	**Containere speciale de stocare a materialelor feroase 10 mc**	Cantitate: buc 4 Denumire: Containere speciale de stocare a materialelor feroase 10 mc**,** Electromec Abroll 10mc	2017	**71,20080**	Contract nr.22/20.02.2015 PVRC nr.16/11.12.2015 Proces verbal de receptie la terminarea lucrarilor

			SERII: ELM 1509-290-1, ELM 1509-290-2, ELM 1509-290-3, ELM 1509-290-4 Capacitate 10mc Material ST Prelata cu orificii de prindere PVC Lungime 67040mm latime 2400mm			nr.1/26.09.2017, avand nr.de inregistrare 20363/12.10.2017
15	**2.3.2.2.4.**	**Camion cu mecanism de ridicare cu carlig - Hooklift + Remorca transport containere**	Cantitate: buc 1 Denumire: Camion cu mecanism de ridicare cu carlig - Hooklift (1 buc) + Remorca transport containere (1 buc) **AUTOUTILITARA N3 MAN**, L.2007.46.004/CTE 308//TGS33.440 6X4BL SERIE SASIU: **WMA30SZZ3GM690441** Nr. inmatriculare: **DJ-41-JUD** CAROSERIA: BA 09 CU CARLIG RIDICATOR NR SERIE SASIU CAPACITATE CILINDRICA MOTOR/ PUTERE MOTOR: 12419 CMC/ 324KW NR. LOCURI / MASA MAXIMA AUTORIZATA(KG)/ MASA MAX. TEHN. ADM. A ANS. KG: 2/33000KG/44000KG MODEL 2016 SERIE CIV K953683 CULOARE ALB-NEGRU **REMORCA TRANSPORT CONTAINERE** SERIE REMORCA: **W09HAR1867FH15812** Nr. inmatriculare: **DJ-42-JUD** REMORCA 04, HUFFERMANN, HAR/AA/HAR 18.67, AN FABRICATIE 2015 DB07 CU CAROSERIE AMOVIBILA Serie CIV: K627418 Sarcina maxima admisa 18.000kg Tren rulare: 2 axe, suspensie pneumatica, greutate admisa pe axe 9000kg Sistem franare ABS 4canale, Frana parcare pe axa 2 Asigurare containere Sistem de blocare container in 4 puncte Alte dotari: 1 buc roata rezerva	2017	**826,78860**	Contract nr.22/20.02.2015 PVRC nr.12/11.12.2015 Proces verbal de receptie la terminarea lucrarilor nr.1/26.09.2017, avand nr.de inregistrare 20363/12.10.2017
16	**2.3.2.2.3.**	**Autocamion cu bena basculanta 12 mc**	Cantitate: buc 1 Denumire: Autocamion cu bena basculanta 12 mc **AUTOUTILITARA N3G MAN**, L.2007.46.010/MEILLER KIPPER/TGM 18.250 4X2BB, AN MODEL 2016	2017	**509,45400**	Contract nr.22/20.02.2015 PVRC nr.13/11.12.2015 Proces verbal de receptie la terminarea lucrarilor nr.1/26.09.2017, avand nr.de inregistrare 20363/12.10.2017

			SERIE SASIU: **WMAN08ZZXGY338834** Nr. inmatriculare**: DJ-40-JUD** CAROSERIA: BA10 BASCULANTA CAPACITATE CILINDRICA MOTOR/ PUTERE MOTOR: 6871 CMC/ 184KW NR. LOCURI / MASA MAXIMA AUTORIZATA(KG)/ MASA MAX. TEHN. ADM. A ANS. KG: 2/18000K SERIE CIV: K955506 CULOARE ALB SUPRASTRUCTURA: Bena Meiller 12mc cu basculare trilaterala, lungime incarcabila 4600mm, latime bena 2430mm, inaltime bena 1000mm, podea de 4mm din otel tipVS100, prelata impermeabila.			
17	**2.3.2.1.1.**	**Camion motor Diesel euro 6**	Cantitate: buc 1 Denumire: Camion motor Diesel euro 6 **AUTOUTILITARA N3,M MAN** L.2007.46.004/CTE 306/TGS, AN MODEL 2016 SERIE SASIU: **WMA30SZZ5GM690697** Nr. inmatriculare: **DJ-44-JUD** CAROSERIA: BA 09 CU CARLIG RIDICATOR CAPACITATE CILINDRICA MOTOR/ PUTERE MOTOR:12419 CMC/ 324KW NR. LOCURI / MASA MAXIMA AUTORIZATA(KG)/ MASA MAX. TEHN. ADM. A ANS. KG: 2/28000KG/44000KG SERIE CIV: K953120 CULOARE: ALB NEGRU SUPRASTRUCTURA: ABROLL KIPPER MEILER RK20.70 - Constructie montata pe autosasiuri cu sarcina totala de 25.000kg-28000kg, capacitate de ridicare cu masa containerului inclusa 20t, carlig cu lonjeroane principale tip cutie, masa proprie 2315kg, pompa hidraulica 90l/m	2017	**654,31080**	Contract nr.22/20.02.2015 PVRC nr.3/27.11.2015 Proces verbal de receptie la terminarea lucrarilor nr.1/26.09.2017, avand nr.de inregistrare 20363/12.10.2017
18	**2.1.24.2.**	**Autovehicul pick-up**	Cantitate: buc 1 Denumire: Autovehicul pick-up AUTOUTILITARA N1G, **TOYOTA** N2(EU,TSAM)/KUN25(P)/KUN25 L-PRMDHW(3J)/**HILUX** SERIE SASIU: **AHTFR22G806103494** Nr. inmatriculare: **DJ-26-JUD** CAROSERIA: BA SUPRASTRUCTURA DESCHISA CAPACITATE CILINDRICA	2017	**181,40245**	Contract nr.22/20.02.2015 PVRC nr.2/27.11.2015 Proces verbal de receptie la terminarea lucrarilor nr.1/26.09.2017, avand nr.de inregistrare 20363/12.10.2017

			MOTOR/ PUTERE MOTOR: 2494 CMC/106KW NR. LOCURI / MASA MAXIMA AUTORIZATA(KG)/ MASA MAX. TEHN. ADM. A ANS. KG: 5/2690KG/5190KG SERIE CIV: K749760 CULOARE GRI			
		Utilaje, echipamente si dotari aferente obiectivului STATIE DE COMPOSTARE MOFLENI:				
19	**2.1.8.1.**	**Tocator deseuri**	Cantitate: buc 1 Denumire: Tocator deseuri Tip: Komptech Crambo 3400E, tocator deseuri biodegradabile Motor electric Capacitate de procesare max 45t/h Putere 160kW Axe rotative 2 Palnie de alimentare rigida Greutate aprox 19000kg	2017	**1.782,30186**	Contract nr.22/20.02.2015 PVRC nr.8/09.12.2015 Proces verbal de receptie la terminarea lucrarilor nr.1/26.09.2017, avand nr.de inregistrare 20363/12.10.2017
20	**2.1.24.5**	**Echipamente electrice aferente**	Cantitate: buc 1 Denumire: Echipamente electrice aferente Compuse din: ablouri electrice, prize trifazate si monofazate, senzori, cabluri, corpuri de iluminat, tablouri, intrerupatoare etc	2017	**12,47400**	Contract nr.22/20.02.2015 PVRC nr.33/13.05.2016 Proces verbal de receptie la terminarea lucrarilor nr.1/26.09.2017, avand nr.de inregistrare 20363/12.10.2017
21	**2.1.17.7.**	**Sistem de acoperire gramezi**	Cantitate: buc 1 Denumire: Sistem de acoperire gramezi Sufa otel cu insertie de canepa 12buc la 40m; bucla pentru sufa 24buc, brida fixare 24buc; clema inadire sufa 24buc, intinzator cablu prindere sufa 24buc; intinzator cablu prindere membrana; carabina prindere membrana 200buc	2017	**866,94300**	Contract nr.22/20.02.2015 PVRC nr.51/10.10.2016 Proces verbal de receptie la terminarea lucrarilor nr.1/26.09.2017, avand nr.de inregistrare 20363/12.10.2017
22	**2.1.17.7.**	**Sistem de umezire, ventilare si aerare gramezi**	Cantitate: buc 1 Denumire: Sistem de umezire, ventilare si aerare gramezi, KLEIN DNG 10-125 Tip: Ventilator actionare motor electric Capacitate max 5000mc/h Putere 7,5 kW Voltaj 400V Amperaj 14,6A Protectie IP55 Nivel de zgomot 96dB (A)	2017	**331,27380**	Contract nr.22/20.02.2015 PVRC nr.21/16.12.2015 Proces verbal de receptie la terminarea lucrarilor nr.1/26.09.2017, avand nr.de inregistrare 20363/12.10.2017
23	**2.1.17.7.**	**Sistem de colectare si evacuare levigat**	Cantitate: buc 1 Denumire: Sistem de colectare si evacuare levigat Conducte colectare levigat-PVC DN 150mm/SN2 Ramificatie redusa 45 gr-PVC DN 150mm/125 mm/ SN2 Coturi 45gr-PVC DN 125 mm/ SN2 Cosuri aerare/colectare levigat-PE DN 125 mm	2017	**220,84920**	Contract nr.22/20.02.2015 PVRC nr.22/16.12.2015 Proces verbal de receptie la terminarea lucrarilor nr.1/26.09.2017, avand nr.de inregistrare 20363/12.10.2017

24	**2.1.24.5**	**Echipamente electrice aferente**	Cantitate: buc 1 Denumire: Echipamente electrice aferente Compuse din: ablouri electrice, prize trifazate si monofazate, senzori, cabluri, corpuri de iluminat, tablouri, intrerupatoare etc	2017	**120,78713**	Contract nr.22/20.02.2015 PVRC nr.24/13.05.2016 Proces verbal de receptie la terminarea lucrarilor nr.1/26.09.2017, avand nr.de inregistrare 20363/12.10.2017
25	**2.1.17.2.**	**Sita cu tambur rotativ cernere compost**	Cantitate: buc 1 Denumire: Sita cu tambur rotativ cernere compost Denumire:Komptech Joker Tip: Utilaj pentru cernere compost Motor: Diesel Lombardini Putere: 16,5 kW Capacitate:35 mc/h Greutate:5000kg Actionare: motor hidraulic cu pompa cu roti dintate Tablou de comanda: cu monitorizare electronica si telecomanda control JOKER	2017	**415,68170**	Contract nr.22/20.02.2015 PVRC nr.10/09.12.2015 Proces verbal de receptie la terminarea lucrarilor nr.1/26.09.2017, avand nr.de inregistrare 20363/12.10.2017
26	**2.1.17.7.**	**Instalatie electrica de insacuit si ambalat compost**	Cantitate: buc 1 Denumire: Instalatie electrica de insacuit si ambalat compost MP-ZBSZ-50 Tip: Utilaj insacuire si ambalat compost, **compus din:** **INSTALATIE ELECTRICA DE DOZAT SI INSACUIT MP-ZBSZ-50** Limita de cantarire 10-50kg Capacitate 120-150 saci/h Toleranta +/-500gr/50kg Energie electrica 230V, 50Hz, 100VA sau 380V, 50Hz, 800VA **SCHELET METALIC DE SUSTINERE PE 4 PICIOARE, TIP MP-ZAB-4L CU BUNCAR DE ALIMENTARE ET-1, DE 1MC** Schelet: constructie metalica din otel vopsit **TRANSPORTOR CU BANDA TIP MP-SZ-2,5** Lungime banda-2500mm Latimea benzii-300mm **MASINA DE CUSUT MANUALA CU DISPOZITIV CU SUSPENDARE CU ARC** Viteza: 300-350 saci/ora **BALANTA ELECTRONICA PENTRU VERIFICAREA SACILOR TIP DB-1H, DE 150 KG** Limita maxima/precizie: 60/150 kg/20/50g Dimensiune platforma: 420X 510mm **BUNCA DE INCARCARE**	2017	**135,27900**	Contract nr.22/20.02.2015 PVRC nr.7/11.12.2015 Proces verbal de receptie la terminarea lucrarilor nr.1/26.09.2017, avand nr.de inregistrare 20363/12.10.2017

			DISPOZITIV CU SNEC PENTRU INCARCARE CANTAR			
27	**2.3.6.6.1.**	**Incarcator frontal**	Cantitate: buc 1 Denumire: Incarcator frontal, MECALAC AS 210e Actionare: Diesel Motor: DEUTZ 129kW/175CP Transmisie: hidrostatica controlata cu 3 nivele, pentru maximizarea fortei de tractiune, viteza de deplasare 0-20km/h Sistem hidraulic: circuit dublu cu pompa de angrenaj (sus-jos, inclinare, cuplare rapida) si directie (prin valva de prioritate) Brat incarcator: monobloc, pivotant la 90gr, spre stanga si dreapta fata de axul central Capacitate cupa 4mc Greutate operationala 15000kg	2017	**1.110,97800**	Contract nr.22/20.02.2015 PVRC nr.11/11.12.2015 Proces verbal de receptie la terminarea lucrarilor nr.1/26.09.2017, avand nr.de inregistrare 20363/12.10.2017
28	**2.3.2.2.9.3.**	**Masina de intors brazde**	Cantitate: buc 1 Denumire: Masina de intors brazde Komptech Topturn X55 Tip: Utilaj de aerare brazde prin ridicare, aruncare si amestec Motor Caterpillar turbo diesel Intercooler 4 F Putere 242kW/330CP la 2100 rpm Capacitate de procesare 4000mc/h Capacitate rezervor 400l Greutate 16000kg Transmisie independenta in circuit hidraulic Tractiune integrala	2017	**1.805,18580**	Contract nr.22/20.02.2015 PVRC nr.09/11.12.2015 Proces verbal de receptie la terminarea lucrarilor nr.1/26.09.2017, avand nr.de inregistrare 20363/12.10.2017
29	**2.1.24.6.**	**Containere speciale de stocare a deşeurilor 40mc**	Cantitate: buc 4 Denumire: Containere speciale de stocare a deşeurilor 40mc, Electromec Abroll 40mc SERII: ELM 1509-291-7, ELM 1509-291-8, ELM 1509-291-9, ELM 1509-291-10 Capacitate 40mc Material ST Usa spate 2 sisteme de inchidere Scara acces DA Prelata cu orificii de prindere PVC	2017	**129,88008**	Contract nr.22/20.02.2015 PVRC nr.17/11.12.2015 Proces verbal de receptie la terminarea lucrarilor nr.1/26.09.2017, avand nr.de inregistrare 20363/12.10.2017
30	**2.3.2.2.3.**	**Camion cu mecanism de ridicare cu carlig - Hooklift**	Cantitate: buc 1 Denumire: Camion cu mecanism de ridicare cu carlig - Hooklift **AUTOUTILITARA N3, MAN** L.2007.46.004/CTE 308//TGS33.440 6X4BL, AN MODEL 2016 SERIE SASIU: **WMA30SZZ0GM690817** Nr. inmatriculare: **DJ-43-JUD** CAROSERIA: BA 09 CU CARLIG RIDICATOR CAPACITATE CILINDRICA MOTOR/ PUTERE MOTOR:	2017	**670,26960**	Contract nr.22/20.02.2015 PVRC nr.4/27.11.2015 Proces verbal de receptie la terminarea lucrarilor nr.1/26.09.2017, avand nr.de inregistrare 20363/12.10.2017

			12419 CMC/ 324KW NR. LOCURI / MASA MAXIMA AUTORIZATA(KG)/ MASA MAX. TEHN. ADM. A ANS. KG: 2/33000KG/44000KG SERIE CIV: K953682 CULOARE: ALB NEGRU SUPRASTRUCTURA: ABROLL KIPPER MEILER RK26.70 - Constructie montata pe autosasiuri cu sarcina totala de 25.000kg-28000kg, capacitate de ridicare cu masa containerului inclusa 26t, carlig cu lonjeroane principale tip cutie, masa proprie 3150kg, pompa hidraulica 90l/m			
31	**2.1.17.7.**	**Utilaj de infasurat/desfasurat membrana**	Cantitate: buc 1 Denumire: Utilaj de infasurat/desfasurat membrana ENR 6M-F Actionare: motor electric Putere motor 4 kW Sarcina 14KN Viteza 1500rpm Material sasiu; otel galvanizat Material tambut: otel vopsit	2017	**614,71872**	Contract nr.22/20.02.2015 PVRC nr.6/11.12.2015 Proces verbal de receptie la terminarea lucrarilor nr.1/26.09.2017, avand nr.de inregistrare 20363/12.10.2017
32	**2.1.17.7.**	**Membrana cu sistem de ghidaj**	Cantitate**:** buc 1 Denumire: Membrana cu sistem de ghidaj, Tencate Top-tex coverfabric Tip: membrana semipermeabila Geosintetice 100% polipropilena, filament continuu, perforatii Culoare verde Lungime 40m Latime 11m	2017	**371,39256**	Contract nr.22/20.02.2015 PVRC nr.14/11.12.2015 Proces verbal de receptie la terminarea lucrarilor nr.1/26.09.2017, avand nr.de inregistrare 20363/12.10.2017
33	**2.3.2.2.4.**	**Camion cu bena 12 mc**	Cantitate: buc 2 Denumire: Camion cu bena 12 mc AUTOUTILITARA N3G MAN, L.2007.46.010/MEILLER KIPPER/TGM 18.250 4X2BB, AN MODEL 2016 SERIE SASIU: **WMA26SZZ1GM691016** Nr. inmatriculare: **DJ-46-JUD** SERIE SASIU: **WMA26SZZ5GM690757** Nr. inmatriculare: **DJ-45-JUD** CAROSERIA: BA10 BASCULANTA CAPACITATE CILINDRICA MOTOR/ PUTERE MOTOR: 10518 CMC/ 235 KW NR. LOCURI / MASA MAXIMA AUTORIZATA(KG)/ MASA MAX. TEHN. ADM. A ANS. KG: 2/26000KG/44000KG SERIE CIV: K953256, K627404 CULOARE ALB SUPRASTRUCTURA: Bena Meiller 12mc cu basculare	2017	**1.185,24780**	Contract nr.22/20.02.2015 PVRC nr.1/27.11.2015 Proces verbal de receptie la terminarea lucrarilor nr.1/26.09.2017, avand nr.de inregistrare 20363/12.10.2017

			trilaterala, lungime incarcabila 4900mm, latime bena 2380mm, inaltime bena 1100mm, podea de 5mm din otel tipVS120			
34	**2.3.2.1.1.**	**Autovehicul pick-up**	Cantitate: buc 1 Denumire: Autovehicul pick-up AUTOUTILITARA N1G, TOYOTA N2(EU,TSAM)/KUN25(P)/KUN25 L-PRMDHW(3J)/HILUX SERIE SASIU: AHTFR22G806102183 Nr. inmatriculare: DJ-27-JUD CAROSERIA: BA SUPRASTRUCTURA DESCHISA CAPACITATE CILINDRICA MOTOR/ PUTERE MOTOR: 2494 CMC/106KW NR. LOCURI / MASA MAXIMA AUTORIZATA(KG)/ MASA MAX. TEHN. ADM. A ANS. KG: 5/2690KG/5190KG SERIE CIV: K749761 CULOARE GRI	2017	**181,40245**	Contract nr.22/20.02.2015 PVRC nr.2/27.11.2015 Proces verbal de receptie la terminarea lucrarilor nr.1/26.09.2017, avand nr.de inregistrare 20363/12.10.2017
35	**2.3.6.8.1.**	**Electrostivuitor**	Cantitate: buc 1 Denumire: Electrostivuitor Hyndai 16B-9 Actionare electrica Sarcina de ridicare 1600kg Acumulator 48V525Ah Redresor:48V70A Accesorii: accesoriu pentru rotirea balotilor in plan vertical Greutate 3132 kg	2017	**211,45410**	Contract nr.22/20.02.2015 PVRC nr.5/27.11.2015 Proces verbal de receptie la terminarea lucrarilor nr.1/26.09.2017, avand nr.de inregistrare 20363/12.10.2017
36	**2.2.1.1.2.**	**Cantar electronic**	Cantitate: buc 1 Denumire Cantar electronic, Philro Industrial AE-MAX/L/IND Limită maximă de cântărire 60 t Diviziune20 kg Clasă de precizie III – OIML Dimensiune platformă 18m x 3m Grad de protecție IP 68 Domeniul de temperatură -350C … +700C Capacitatea celulelor de sarcină 20 t Număr celule 6 Transmisie Wireless Garanție 2 ani	2017	**176,00220**	Contract nr.22/20.02.2015 PVRC nr.25/13.05.2016 Proces verbal de receptie la terminarea lucrarilor nr.1/26.09.2017, avand nr.de inregistrare 20363/12.10.2017
37	**2.1.24.2.**	**Sistem de spalare**	Cantitate: buc 1 Denumire: Sistem de spalare Tip: TE 163 STIHL	2017	**4,15800**	Contract nr.22/20.02.2015 PVRC nr.35/14.10.2016 Proces verbal de receptie la terminarea lucrarilor nr.1/26.09.2017, avand nr.de inregistrare 20363/12.10.2017
38	**2.1.17.3**	**Centrala termica**	Cantitate: buc 1 Denumire: Centrala termica, 28kW Tip: Protherm	2017	**19,33200**	Contract nr.22/20.02.2015 PVRC nr.36/14.10.2016 Proces verbal de receptie la terminarea lucrarilor nr.1/26.09.2017, avand nr.de inregistrare

						20363/12.10.2017
39	**2.1.17.4**	**Rezervor stocare levigat 5 mc**	Cantitate: buc 1 Denumire: Rezervor stocare levigat 5 mc Tip: Criber Net	2017	**5,44200**	Contract nr.22/20.02.2015 PVRC nr.37/14.10.2016 Proces verbal de receptie la terminarea lucrarilor nr.1/26.09.2017, avand nr.de inregistrare 20363/12.10.2017
40	**2.1.17.1.**	**Pompa submersibila recirculare**	Cantitate: buc 1 Denumire: Pompa submersibila recirculare, tip: GRUNFOS	2017	**171,38936**	Contract nr.22/20.02.2015 PVRC nr.39/14.10.2016 Proces verbal de receptie la terminarea lucrarilor nr.1/26.09.2017, avand nr.de inregistrare 20363/12.10.2017
41	**2.1.17.4**	**Rezervor apa 10 mc**	Cantitate: buc 1 Denumire: Rezervor stocare apa potabila 10 mc, Tip: Criber Net	2017	**10,70160**	Contract nr.22/20.02.2015 PVRC nr.46/14.10.2016 Proces verbal de receptie la terminarea lucrarilor nr.1/26.09.2017, avand nr.de inregistrare 20363/12.10.2017
42	**2.1.17.1.**	**Statie pompare**	Cantitate: buc 1 Denumire: Statie pompare Rezervor: PEHD+ pompa levigat Grunfos tip:SEG	2017	**47,70641**	Contract nr.22/20.02.2015 PVRC nr.38/14.10.2016 Proces verbal de receptie la terminarea lucrarilor nr.1/26.09.2017, avand nr.de inregistrare 20363/12.10.2017
43	**2.1.17.1.**	**SP incendiu**	Cantitate: buc 1 Denumire: Statie pompare incendiu (grup 1+1) Tip: Grundfos Clasa 1 Reactia la foc A1 Etanseitate la apa conform Eficienta: 9,78 kg Clasa de incarcare capac pietonal	2017	**102,13134**	Contract nr.22/20.02.2015 PVRC nr.40/14.10.2016 Proces verbal de receptie la terminarea lucrarilor nr.1/26.09.2017, avand nr.de inregistrare 20363/12.10.2017
44	**2.1.17.1.**	**Pompa submersibila put forat**	Cantitate: buc 1 Denumire: Pompa submersibila put forat Tip: Grundfos	2017	**15,94156**	Contract nr.22/20.02.2015 PVRC nr.41/14.10.2016 Proces verbal de receptie la terminarea lucrarilor nr.1/26.09.2017, avand nr.de inregistrare 20363/12.10.2017
45	**2.1.17.1.**	**Pompa apa tehnologica**	Cantitate: buc 1 Denumire: Pompa apa tehnologica CM10-2, tip: Grundfos 1,2kW, 2900rpm, 380V, parametrii Q=8mc/h, H=29m	2017	**15,61967**	Contract nr.22/20.02.2015 PVRC nr.42/14.10.2016 Proces verbal de receptie la terminarea lucrarilor nr.1/26.09.2017, avand nr.de inregistrare 20363/12.10.2017
46	**2.1.24.4.**	**Separator hidrocarburi cu decantor si filtru coalescent**	Cantitate: buc 1 Denumire: Separator hidrocarburi cu decantor si filtru coalescent, Q=3 l/s Tip: Criber Net Clasa 1 Reactia la foc A1 Etanseitate la apa conform	2017	**3,18600**	Contract nr.22/20.02.2015 PVRC nr.43/14.10.2016 Proces verbal de receptie la terminarea lucrarilor nr.1/26.09.2017, avand nr.de inregistrare 20363/12.10.2017

			Eficienta: 9,78 kg Clasa de incarcare capac pietonal			
47	**2.1.24.4.**	**Separator hidrocarburi cu decantor si filtru coalescent**	Cantitate: buc 3 Denumire: Separator hidrocarburi cu decantor si filtru coalescent, Q=1,5 l/s Tip: Criber Net Clasa 1 Reactia la foc A1 Etanseitate la apa conform Eficienta: 9,78 kg Clasa de incarcare capac pietonal	2017	**7,93800**	Contract nr.22/20.02.2015 PVRC nr.44/14.10.2016 Proces verbal de receptie la terminarea lucrarilor nr.1/26.09.2017, avand nr.de inregistrare 20363/12.10.2017
48	**2.1.16.1.2.2.**	**Grup electrogen**	Cantitate: buc 1 Denumire: Grup electrogen ESE 70 dwr, Endress ESE 70 DWR	2017	**45,41460**	Contract nr.22/20.02.2015 PVRC nr.45/14.10.2016 Proces verbal de receptie la terminarea lucrarilor nr.1/26.09.2017, avand nr.de inregistrare 20363/12.10.2017
49	**2.2.6.2**	**Mese de laborator si nisa**	Cantitate: buc 2 Denumire: Mese de laborator si nisa L1200 Date tehnice Structura: realizata in camp electrostatic rectangular 50 x 30 x 2 mm vopsit in camp electrostatic SAS: usa balanta vertical 1 segment Echipamente electrice: panou electric, alimentare 220 V – 4 buc, lampa antiex – 2 x 36 W, actionare aspiratie Echipamente sanitare: chiuveta din PP dimensiuni 300 x 300 x 200 mm 1 alimentare + comanda la distanta pe panoul de comanda - apa rece Blat de lucru: laminat compact de inalta presiune grosime – rezistent chimic, PP injectata; Ventilatie: 1500 m3/h, Ventilator PP cu alimentare 220V Depozitare: dulap 2 sertare, dupap 1 usa	2017	**58,21000**	Contract nr.22/20.02.2015 PVRC nr.47/14.10.2016 Proces verbal de receptie la terminarea lucrarilor nr.1/26.09.2017, avand nr.de inregistrare 20363/12.10.2017
50	**2.2.6.2**	**Mobilier specific de laborator cu placaje de faianţa**	Cantitate: buc 2 Denumire: Lot mobilier: Masa de lucru in laborator, dimensiuni: 150 x 75 x 90 cm; cu structura fixa metalica in forma de "H", blat rezistent chimic HPL Cantitate: 2 bucati Masa balanta dubla 120 x 75 x 90 cm; Cantitate: 1 bucata Masa de lucru in laborator, dimensiuni: 120 x 75 x 90 cm; cu structura fixa metalica in forma de "H", blat rezistent chimic HPL Cantitate: 1 bucata Corp depozitare mobil cu o usa 60 x 51 x 81 cm Cantitate: 2 bucati Scaun de laborator standard mobil Cantitate: 2 bucati Conformitate Formica Chemtop2 Rezistenta la substante chimice si pete.	2017	**27,00000**	Contract nr.22/20.02.2015 PVRC nr.47/14.10.2016 Proces verbal de receptie la terminarea lucrarilor nr.1/26.09.2017, avand nr.de inregistrare 20363/12.10.2017
51	**2.2.6.**	**Etuva sterilizare**	Cantitate: buc 2 Denumire: Etuva sterilizare cu	2017	**58,09200**	Contract nr.22/20.02.2015 PVRC nr.47/14.10.2016

			caldura umeda sub presiune AES 28 Volum: 28 litri Dimensiuni interioare (diam x H): 300x400 Dimensiuni exterioare (HxWxD) mm: 1010 x 510 x 560 Putere (W): 2000			Proces verbal de receptie la terminarea lucrarilor nr.1/26.09.2017, avand nr.de inregistrare 20363/12.10.2017
52	**2.2.1.1.2.**	**Balanţa analitica**	Cantitate: buc 1 Denumire: Balanta analitica AS 82/220.R2 Date tehnice: AS 82/220.R2 Capacitate de cantarire [Max]: 82/220g Incarcare minima: 1 mg Precizie: 0,01/0,1 mg Domeniu de tara: -220 g Repetabilitate: 0,015/0,1 mg Linearitate: ±0,1/0,2 mg Diametrul platanului: ϕ 70 mm Deriva cu temperatura: 1 ppm/°C in domeniul +10° - +40°C Domeniul de lucru: +100C - +450C Alimentare: 230V 50 Hz AC/11v AC Calibrare: interna (automata) Model superior din punct de vedere tehnic. Display: LCD cu backlight	2017	**4,63300**	Contract nr.22/20.02.2015 PVRC nr.47/14.10.2016 Proces verbal de receptie la terminarea lucrarilor nr.1/26.09.2017, avand nr.de inregistrare 20363/12.10.2017
53	**2.2.1.1.2.**	**Balanţa tehnica**	Cantitate: buc 1 Denumire: Balanta tehnica WLC 0,6/A1 inclusiv verificare metrologica. Capacitate maxima: 0,6 Kg Diviziune maxima: 0,01 g Tara maxima: -0,6 Kg Repetabilitate: 0,01 g Liniaritate: + 0,01 g Platan: 125 x 145 mm Timp de stabilizare: 3 s Domeniu de temperatura: +150C - +300C Afisaj: LCD iluminat Autonomie: 100 ore Greutati calibrare	2017	**4,73600**	Contract nr.22/20.02.2015 PVRC nr.47/14.10.2016 Proces verbal de receptie la terminarea lucrarilor nr.1/26.09.2017, avand nr.de inregistrare 20363/12.10.2017
54	**2.2.5.2.**	**pH metru**	Cantitate: buc 1 (1 set) Denumire: pH metru – conductometru Multi 3410 SET C Specificatii generale: Memorie:automata, 10000 seturi de date Datalogger: manual/controlat in timp Interfata: USB si Mini-USB Alimentare: Baterii 4 x 1.2 V NIMH Continuu: 100 h Clasa de protectie: IP 67 Determinari pH: pH: -2.0 ... 20.0 pH -2.00... 20.00 pH -2.000 ... 20.000 pH mV: +- 2000; +- 1250.0 Temperatura: -5.00C ... 105.00C AutoRead: da (manual/automat) CMC: da QSC: da Calibrare: 1-, 2-, 3-, 4-,5- puncte, Tehnologie WTW, DIN/NIST,	2017	**7,21400**	Contract nr.22/20.02.2015 PVRC nr.47/14.10.2016 Proces verbal de receptie la terminarea lucrarilor nr.1/26.09.2017, avand nr.de inregistrare 20363/12.10.2017

			aditional 20 seturi de buffere Memorie calibrare: pana la 10 calibrari Masurare conductivitate: Conductivitate: 0.0 ... 2000 mS/cm Aditional: 0.00 ... 19.99 µS/cm, k=0.1 cm-1 Rezistivitate specifica: 0.00 ... 20 MΩ cm Constanta celulei: automat Salinitate: 0.0 ... 70.0 (acc. IOT) TDS: 0 ... 1999 mg/l, 0 ... 199.9 g/l Temperatura: -5.0 ...105 0C AutoRead: automat/manual Tref: 20 0C/25 0C Compensarea temperaturii: none, nIF, 0.000 ... 10.000 % K Memorie calibrare: pana la 10 calibrari Senzori pH IDS: SenTIX 940 Domeniu pH: 0.000.....14.000 +- 0.004 Domeniu temp.: 00C...80 0C Electrolit de ref. gel Tip membrana: cilindrica Jonctiune: fibra Materiale maner: plastic Dimensiune maner: lungime 120 mm +- 2mm, ϕ 12 mm +- 5 mm Acuratetea temp: +-20C Lungime cablu: 1.5 m Celula de conductivitate ISD (IP 68): TetraCon 925 Tip: 4 electrozi, grafit Conductivitate: 10µS/cm....2000 mS/cm +-5% din valoare Rezistenta specifica: 0.5 Ωcm...100 Ωcm +-5% din valoare Salinitate: 0...70 +-5% din valoare TDS: 0 ... 1999 mg/l, 0 ... 199.9 g/l +-5% din valoare Temperatura: 0.....1000C +-20C Material maner: epoxi Dim. maner: lungime 120 mm +- 1mm, ϕ 15.3 mm +- 0.2 mm Lungime cablu: 1.5 m Cantitate: 1 set			
55	**2.2.6.2**	**Baie nisip**	Cantitate: buc 1 Denumire: Baie nisip BS-3030 Dimensiuni suprafata de lucru (mm): 50 x 300 x 300 Dimensiuni exterioare H x W x D (mm) 190 x 320 x 410 Greutate kg: 16 Putere (W): 3.000	2017	**5,70200**	Contract nr.22/20.02.2015 PVRC nr.47/14.10.2016 Proces verbal de receptie la terminarea lucrarilor nr.1/26.09.2017, avand nr.de inregistrare 20363/12.10.2017
56	**2.2.6.2**	**Plita electrica**	Cantitate: buc 1 Denumire: Plita electrica PL-3030 Dimensiuni plita (HxWxD) 300x300 mm Dimensiuni externe (HxWxD) 140 x 320 x 410 mm Consum: 3000 W Greutate: 14 kg	2017	**3,38200**	Contract nr.22/20.02.2015 PVRC nr.47/14.10.2016 Proces verbal de receptie la terminarea lucrarilor nr.1/26.09.2017, avand nr.de inregistrare 20363/12.10.2017
57	**2.2.6.2**	**Instalație CCO Cr**	Cantitate: buc 1 Denumire: Instalatie CCO Cr cu 7	2017	**5,73500**	Contract nr.22/20.02.2015 PVRC nr.47/14.10.2016

			programe de digestie predefinite CR 2200 Aplicatii: masuratori de rutina, apa reziduala Numar max. de probe: 1x12 probe acelasi program 7 programe pre-setate: 1000C / 60 min 1200C / 30 min, 60 min, 120 min 1480C / 120 min, 20 min 1500C/120 min Acuratete temperatura: +- 10C / +- digit Clasa de siguranta: 1 conf. DIN VDE 0700 art. 1/11.90 EN 61010, UL 3101, CAN/CSA C22/2-1010, EN 61010-2-010, IES-CAN/CSA C22/2-1010.2.010 Dimensiuni: 256 x 185 x 290 x 315 mm Fotometru: MD600 si accesorii. Cantitate: 1 bucata cu accesorii			Proces verbal de receptie la terminarea lucrarilor nr.1/26.09.2017, avand nr.de inregistrare 20363/12.10.2017
58	**2.2.6.2**	**Cuptor de calcinare (pentru cenusa %)**	Cantitate: buc 1 Denumire: Cuptor de calcinare (pentru cenusa %): LE 05/11 Temp. Max: 11000C Volum: 5 l Dimensiuni externe: 470 x 330x 455 mm Dimensiuni interne: 170 x 130x 230 mm Intrare: 1.8 kW Greutate: 18 kg Clasa protectie: A 16/1 Tensiune: 230 V Controler temperatra Ht60B	2017	**8,05700**	Contract nr.22/20.02.2015 PVRC nr.47/14.10.2016 Proces verbal de receptie la terminarea lucrarilor nr.1/26.09.2017, avand nr.de inregistrare 20363/12.10.2017
59	**2.2.6.2**	**Incubator**	Cantitate: buc 1 Denumire: Incubator ST+1 Circulatia aerului: fortata Display: digital Usa: Plina solida, 2 usi, sticla Profil de temperatura cu 6 segmente Posibilitatea de rechemare a unui program Pornire cu intarziere: -1 min. -99.59 h Timer electronic -1 min. -99.59 h Functie de ceas real Alarma in cazul defectarii senzorului de temperatura Alarma la supraincalzire Interfata -RS 232 Timer Monitorizarea parametrilor in timpul functionarii Dezghetare automata Certificat de calibrare in trei puncte la 370C Caracteristici tehnice Volum interior (l): 68 Usa: solid/glass or doublw (option)2 Domeniu de temperatura (0C): +3 ... 40/ up to +50 or +60 (option) Interior: Aluminiu Dimensiuni exterioare (mm) (WxHxD): 550 x 600 x 650	2017	**5,39900**	Contract nr.22/20.02.2015 PVRC nr.47/14.10.2016 Proces verbal de receptie la terminarea lucrarilor nr.1/26.09.2017, avand nr.de inregistrare 20363/12.10.2017

			Dimensiuni interioare (mm) (WxHxD): 470 x 430 x 300 Putere (W): 160 Greutate (kg) 29 Rezolutia temperaturii: la fiecare 0.10C Fluctuatia de temperatura: +- 0,2 Numar rafturi (standard/max): 2/2 Alimentare [V]: 230			
60	**2.1.19**	**Rafturi metalice industriale**	Cantitate: buc 2 Denumire: Rafturi metalice industriale 2890 x 2450 (6 buc 900x400x1800 ce pot fi cuplate in diverse moduri)	2017	**6,25300**	Contract nr.22/20.02.2015 PVRC nr.49/14.10.2016 Proces verbal de receptie la terminarea lucrarilor nr.1/26.09.2017, avand nr.de inregistrare 20363/12.10.2017
61	**2.1.17.7.**	**Banc de lucru**	Cantitate: buc 2 Denumire: Banc de lucru 942 A1 (1600 x 940)	2017	**15,79200**	Contract nr.22/20.02.2015 PVRC nr.49/14.10.2016 Proces verbal de receptie la terminarea lucrarilor nr.1/26.09.2017, avand nr.de inregistrare 20363/12.10.2017
62	**2.1.19**	**Trusa de scule universala mobila**	Cantitate: buc 2 Denumire: Trusa de scule universala mobila, carucior cu 7 sertare Big Red	2017	**48,60000**	Contract nr.22/20.02.2015 PVRC nr.49/14.10.2016 Proces verbal de receptie la terminarea lucrarilor nr.1/26.09.2017, avand nr.de inregistrare 20363/12.10.2017
63	**2.1.19**	**Trusa de scule echipata**	Cantitate: buc 2 Denumire: Trusa de scule echipata, Unior TSA 911/5	2017	**9,72000**	Contract nr.22/20.02.2015 PVRC nr.49/14.10.2016 Proces verbal de receptie la terminarea lucrarilor nr.1/26.09.2017, avand nr.de inregistrare 20363/12.10.2017
		Utilaje, echipamente si dotari aferente obiectivului STATIE DE TRANSFER FILIASI:				
64	**2.1.24.2.**	**Instalatie spalat platforme cu jet sub presiune**	Cantitate - buc 1 SERII: 1000811304 Denumire: Echipament de spalat autonom BENZ LS 3160 Dimensiuni 105x66x75 cm Presiune 225 bar Debit 1080 l/ora Turatie 1500 rpm Masa proprie 85kg Tip motor termic GX 390 Honda Accesorii Cuplaj direct pompa motor, pompa cu pistoane ceramice, chiuloasa pompei din bronz, functie total-stop, ejector detergent.	2019	**20,95880**	Contract nr.148/22.12.2015 PVRC nr.17/23.03.2017 Proces verbal de receptie la terminarea lucrarilor nr.1/17.05.2019, avand nr.de inregistrare 9939/222/21.05.2019
65	**2.1.17.1.**	**Pompa put alimentare cu apa**	Cantitate: buc 1 SERIE: 79192007 Denumire: Pompa put alimentare cu apa Tip SP9-10 Debit 2,3 l/s	2019	**5,92225**	Contract nr.148/22.12.2015 PVRC nr.35/31.05.2017 Proces verbal de receptie la terminarea lucrarilor nr.1/17.05.2019, avand

			Inaltime pompare 50m Putere 2,2 kw			nr.de inregistrare 9939/222/21.05.2019
66	**2.1.17.1.**	**GP1 grup pompare apa**	Cantitate: buc 2 SERIE POMPE: 9104705820 Denumire: Pompa grup pompare apa tehnologica - GP1 Tip CM 3-4 Debit 1l/s Inaltime pompare 20m Putere 0,46 kw	2019	**29,42637**	Contract nr.148/22.12.2015 PVRC nr.41/31.05.2017 Proces verbal de receptie la terminarea lucrarilor nr.1/17.05.2019, avand nr.de inregistrare 9939/222/21.05.2019
67	**2.1.17.1.**	**GP2 grup pompare apa incendiu**	Cantitate: buc 2 SERII: 0001 si 0005 Denumire: Pompa grup pompare apa incendiu GP2 Tip CRI 15-5 Debit 5 l/s Inaltime pompare 50m Putere 4km	2019	**115,30261**	Contract nr.148/22.12.2015 PVRC nr.38/31.05.2017 Proces verbal de receptie la terminarea lucrarilor nr.1/17.05.2019, avand nr.de inregistrare 9939/222/21.05.2019
68	**2.1.17.1.**	**Pompa stropit spatii verzi si spalat pardoseli**	Cantitate: buc 2 SERII: 0021 si 0020 Denumire: Pompa stropit spatii verzi si spalat pardoseli Tip: CR5-8 Debit: 2l/s Inaltime pompare 30m Putere 1,1 kw	2019	**40,46126**	Contract nr.148/22.12.2015 PVRC nr.44/31.05.2017 Proces verbal de receptie la terminarea lucrarilor nr.1/17.05.2019, avand nr.de inregistrare 9939/222/21.05.2019
69	**2.1.24.4.1.**	**Instalatii de clorinare**	Cantitate - buc 1 SERII: Instalatie tratare Multimix seria:488685; Sterilizator UV seria 160120394; Filtru de sedimente seria 20285. Denumire: Instalatie de clorinare (Instalatie de tratare apa) Componenta: Filtru de sedimente NW25; Instalatie automata de filtrare cu multimix; Sterilizator UV. Debit minim 0,4 l/s; Finete filtrare 5 microni Cantitate mediu filtrant 50l Consum energie sterilizator UV 30W	2019	**103,76992**	Contract nr.148/22.12.2015 PVRC nr.67/07.09.2017 Proces verbal de receptie la terminarea lucrarilor nr.1/17.05.2019, avand nr.de inregistrare 9939/222/21.05.2019
70	**2.1.16.6.**	**Containere statii de pompare**	Cantitate: buc 1 SERII: MBHD 17016 Denumire Modul container statie pompe Dimensiuni L-6 m; L-2,4 m; H-2,6 m Ferestre material PVC USI metalica cu toc metalic culoare RAL 9002 Sistem de incalzire racire termoconvector electric 2kw	2019	**51,53318**	Contract nr.148/22.12.2015 PVRC nr.60/07.08.2017 Proces verbal de receptie la terminarea lucrarilor nr.1/17.05.2019, avand nr.de inregistrare 9939/222/21.05.2019
71	**2.1.24.3.1.**	**Instalatie alarma incendiu**	Cantitate: buc 1 SERII: 2X-F1-FB2 Denumire: Sistem de alarma incendiu Componenta: sirena cu flash de interior, sirena cu flash de exterior, panou repetor informatii, modul de comunicatie intre centrale k555, detector de fum adresabil, buton alarmare incendiu de interior, buton alarmare incendiu de exterior, bariera ir de fum. Baterii Max 2x12V/18Ah	2019	**8,80487**	Contract nr.148/22.12.2015 PVRC nr.75/19.10.2017 Proces verbal de receptie la terminarea lucrarilor nr.1/17.05.2019, avand nr.de inregistrare 9939/222/21.05.2019

			Iesiri programabile supervizate: 2,750mA/19,5-28 VDC(24 VDC nominal) Intrari programabile 2 Sarcina maxima 150 mA Temperatura de functionare -8gr C-+42 gr C Clasa IP IP30			
72	**2.2.1.1.2.**	**Cantar**	Cantitate: buc 1 SERIA: 1561 Denumire: Cantar rutier model FLAT AE60/18/PR5410 (X3) Lungime 18m Latime 3m Capacitate 60 to Diviziune 20kg Celule de sarcina Sartorius PR6221/20t/C3 Citirea datelor Displey si PCAccesorii Camera video, bariera, semafor, cititor de card	2019	**126,66862**	Contract nr.148/22.12.2015 PVRC nr.11/15.03.2017 Proces verbal de receptie la terminarea lucrarilor nr.1/17.05.2019, avand nr.de inregistrare 9939/222/21.05.2019
73	**2.1.24.2.**	**Instalatie spalat roti**	Cantitate: buc 1 SERIE: 155/2017 Denumire Instalatie spalare roti Tip APV 40 Capacitate Pana la 20 vehicule/ora Debit pompa 1800 l/min Putere instalata 5,5 kw Portanta maxima 30 to	2019	**190,58399**	Contract nr.148/22.12.2015 PVRC nr.24/31.05.2017 Proces verbal de receptie la terminarea lucrarilor nr.1/17.05.2019, avand nr.de inregistrare 9939/222/21.05.2019
74	**2.1.24.3.1.**	**Sistem central de monitorizare si control**	Cantitate sistem: buc 1, format din SMC:SWITCH IP POE Juniper(EX2200-C L2/L3) -1 BUC SMC:Gateway VoIP cu2canale(2nVoiceBlue Next) -1 BUC SMC:Telefon VoIP(2N) -2 BUC SMC:Calculator tip Desktop Lenovo cu monitor,tastatura mouse,software(Sistem de Operare Microsoft Windoft Office 2016) si UPS(1000VA,AVR) - 1 BUC SMC:Imprimanta HP Color Laser Jet Pro(CP1025nw) -1 BUC **Sistem de monitorizare si control –AV 2017/0003** **SWITCH IP Poe** Juniper EX 2200-c -12P-2G L2/L3 12 porturi x1GbE Suport Power-over-Ethernet pe toate cele 12 porturi;PoE+803.3at,compatibil cu 802.3af 512MB DRAM,1GB Flash **GATEWAY VoIP** 2N VoiceBlue Next 2 canale GSM/UMTS Suport Power-over-Ethernet Interfata de configurare web Protocol VoIP SIP RFC2833 Suport GSM/UMTS 850/900/1800/1900 MHz **TELEFON VoIP** 2N Starpoint IP	2019	**329,26870**	Contract nr.148/22.12.2015 PVRC nr.12/23.03.2017 Proces verbal de receptie la terminarea lucrarilor nr.1/17.05.2019, avand nr.de inregistrare 9939/222/21.05.2019

			Afisaj LCD grafic Suport QoS Suport HD Voice Alimentare Power-ower-Ethernet Pozitie de montare orizontal pe birou sau vertical pe perete **CALCULATOR** Procesor Intel Core i5 – 6400 2.7 GHz,socket 1151,64bit Memorie RAM 8GB DDR4 Interfata grafica nVidia GeForce GTX750,GDDR5,048MB HDD 1TB,SATA3,7200rpm Unitati citire/scriere Unitate optica de inscriptionare:DVD+RW Afisare imagine LED 24",rezolutie 1920x1080 pixeli,2ms,1000:1 contrast Placa retea Ethernet 100/1000Mbps,RJ45 UPS 1000VA,AVR 600W/1000VA Tastatura Kit tastatura+mouse Wireless,tastatura tip Windows,US layout Sistem operare Sistem de operare Microsoft Windows 10 Professional+Microsoft Office 2016 **IMPRIMANTA LASER COLOR HP COLOR LASERJET PRO CP 1025 nw** Format A4 Viteza printare alb-negru 16ppm Viteza printare color 4ppm Rezolutie printare color 600x600dpi Limbaj de printare Host-based printing Duplex Manual Retea Da Wireless Da Conectivitate PC USB 2.0 Alimentare cu hartie 150 coli Tava iesire 50 coli Dimensiuni mediu de printare A4 A5B5(ISO)B5 JIS 10x15 cm DL C5 76x127mm – 216x356mmA6 Greutate mediu de printare 60-176 g/mp Consumabile compatibile Cartus de toner HP 126A LaserJet cyan CE311A Cartus de toner HP 126A LaserJet galben CE312A Cartus de toner HP 126A LaserJet magenta CE313A Cartus de toner HP 126A LaserJet negru CE310A Tambur de imagine HP 126A LaserJet CE314A Sistem de operare compatibile Micrisoft Windows 8 Windows 7 Microsoft Windows Vista Microsoft Windows XP Microsoft Windows Server 2003 x64-bit Microsoft Windows Server 2008 Mac OS X			

			10.5.8 si 10.6 Limpus Linux 9.4,9.5 RED HAT Enterprise Linux WS 5.0 Fedora9,9.0,10,10.000,11.0,11,12,12.0 SUSE Linux 10.3,11.0,11,11.1,11.2 Ubuntu 8.04,8.04.1,8.04.2,8.10,9.04,9.10,10.04 Debian5.0,5.0.1,5.0.2,5.0.3			
75	**2.3.6.6.1.**	**Incarcator frontal**	Cantitate: buc 1 SERIA: FR020840A4714 Denumire: Incarcator frontal Faresin 8.40 Cabina - ROPS/FOPS Capacitatea de ridicare maxima - 4000 kg Inaltimea maxima de ridicare - 8 m Greutate operationala -8100 kg Cupa materiale usoare - 3 mc Garanție 2 ani sau 2000 ore functionare	2019	**380,85547**	Contract nr.148/22.12.2015 PVRC nr.3/24818/691/23.12.2016 Proces verbal de receptie la terminarea lucrarilor nr.1/17.05.2019, avand nr.de inregistrare 9939/222/21.05.2019
76	**2.3.6.8.**	**Masina cu carlig**	Cantitate: buc 1 Autosasiu MAN prevazut cu dispozitiv cu carlig RK 20.70 Serie : WMA30SZZ4HM727529 Nr. inmatriculare: DJ-35-JUD Denumire Autosasiu MAN TGS 26.440 6x4 BL Cabina M Sarcina axa fata 8000 kg Sarcina axa spate 2*11500 kg Masa maxima autorizata 28000 kg Motor 324 kw EURO 6 Garanție 2 ani Denumire Dispozitiv cu carlig Meiller RK 20.70 Capacitatea de ridicare cu masa containerului inclusa 20 to Pentru containere cu lungimi intre 5500-7000 mm Masa proprie 2500 kg	2019	**625,20845**	Contract nr.148/22.12.2015 PVRC nr.6/02.02.2017 Proces verbal de receptie la terminarea lucrarilor nr.1/17.05.2019, avand nr.de inregistrare 9939/222/21.05.2019
77	**2.1.24.6.**	**Containere**	Cantitate: buc 6 SERII: ELM 17.07-623; ELM 17.07-624; ELM 17.07-625, ELM 17.07-626; ELM 17.07-627; ELM 17.07-628; Denumire: Containere 40 mc Dimensiuni 7375x2500x2400mm Greutate 3420 kg Grosime material Podea-5mm; pereti laterali-4mm Carlig de ridicare L inaltimea de 1570 mm, conf DIN 30722/T1 Usi 2 usi in partea din spate, cu sistem de inchidere tip levier Sistem acoperire Prelata cu montare manuala	2019	**184,42484**	Contract nr.148/22.12.2015 PVRC nr.68/07.09.2017 Proces verbal de receptie la terminarea lucrarilor nr.1/17.05.2019, avand nr.de inregistrare 9939/222/21.05.2019
78	**2.1.16.6.**	**Container vestiar+grup sanitar**	Cantitate: buc 1 SERIA: MBHD 17015 Denumire: Modul container vestiar Dimensiuni: L-6m; l-2,4 m;H-2,6 m Ferestre material PVC USI metalica cu toc metalic culoare RAL 9002 Corpuri de iluminat Fluorescente Dlight2*36Wip65 Sistem de incalzire racire - Aer	2019	**28,94498**	Contract nr.148/22.12.2015 PVRC nr.59/07.08.2017 Proces verbal de receptie la terminarea lucrarilor nr.1/17.05.2019, avand nr.de inregistrare 9939/222/21.05.2019

			conditionat Invertor 9000BTU Termoconvector electric 2kw			
79	**2.2.1.1.2..**	**Container cabina cantar**	Cantitate: buc 1 SERII: 17009 Denumire: Container cabina cantar Dimensiuni: 350x120-material PVC Ferestre material PVC USI metalica cu toc metalic culoare RAL 7035 Corpuri de iluminat Fluorescente Dlight2*36Wip65 Sistem de incalzire racire - Aer conditionat Invertor 9000BTU Termoconvector electric 2kw	2019	**22,52647**	Contract nr.148/22.12.2015 PVRC nr.18/23.03.2017 Proces verbal de receptie la terminarea lucrarilor nr.1/17.05.2019, avand nr.de inregistrare 9939/222/21.05.2019
80	**2.1.16.1.2.2.**	**Grup electrogen**	Cantitate: buc 1 SERIA: SN 2017064435 Denumire: Grup electrogen NPR44; Dimensiuni cu carcasa: 2200x1550x1000mm; Greutate: 1050 kg; Putere stand-by:44kVA; Putere prime: 40kVA; Caracteristici motor: 4 timpi, 1500 rpm, racire cu aer, capacitate cilindrica:3240 Capacitate rezervor 107l	2019	**34,08458**	Contract nr.148/22.12.2015 PVRC nr.73/07.09.2017 Proces verbal de receptie la terminarea lucrarilor nr.1/17.05.2019, avand nr.de inregistrare 9939/222/21.05.2019
81	**2.1.24.4.**	**Decantor trapa namol**	Cantitate: buc 1 Denumire Decantor trapa namol Tip Aquafix S300 Capacitate 3mc Dotari: Intrare cu dispozitiv de linistire a jetului; Intrari si iesiri din PE-HD pentru conectare cu teava PVC-KG	2019	**12,71338**	Contract nr.148/22.12.2015 PVRC nr.50/31.05.2017 Proces verbal de receptie la terminarea lucrarilor nr.1/17.05.2019, avand nr.de inregistrare 9939/222/21.05.2019
82	**2.1.24.4.**	**Separator hidrocarburi**	Cantitate: buc 1 SERIE: 7133 Denumire Separator hidrocarburi PAFSIN Tip SH 5mc Capacitate 5mc Diametru 1,6 m Lungime 2,66 m Forma cilindrica	2019	**10,85230**	Contract nr.148/22.12.2015 PVRC nr.31/31.05.2017 Proces verbal de receptie la terminarea lucrarilor nr.1/17.05.2019, avand nr.de inregistrare 9939/222/21.05.2019
83	**2.1.17.4.**	**Rezervor**	Cantitate: buc 1 SERIE: 7132 Denumire Rezervor cilindric orizontal subteran 80 mc Tip RS 80 MC Capacitate 80 mc Diametru 3 m Lungime 11,89 m Forma cilindrica	2019	**60,06094**	Contract nr.148/22.12.2015 PVRC nr.28/31.05.2017 Proces verbal de receptie la terminarea lucrarilor nr.1/17.05.2019, avand nr.de inregistrare 9939/222/21.05.2019
		Utilaje, echipamente si dotari aferente obiectivului STATIE DE TRANSFER BAILESTI:				
84	**2.1.24.2.**	**Instalatie spalat platforme cu jet sub presiune**	Cantitate - buc 1 SERII: 1000812969 Denumire: Echipament de spalat autonom BENZ LS 3160 Dimensiuni 105x66x75 cm Presiune 225 bar Debit 1080 l/ora Turatie 1500 rpm Masa proprie 85kg Tip motor termic GX 390 Honda	2019	**20,95880**	Contract nr.148/22.12.2015 PVRC nr.21/23.03.2017 Proces verbal de receptie la terminarea lucrarilor nr.1/30.05.2019, avand nr.de inregistrare 10754/250/30.05.2019

			Accesorii Cuplaj direct pompa motor, pompa cu pistoane ceramice, chiuloasa pompei din bronz, functie total-stop, ejector detergent.			
85	**2.1.17.1.**	**Pompa put alimentare cu apa**	Cantitate: buc 1 SERIE: 79192007 Denumire: Pompa put alimentare cu apa Tip SP9-10 Debit 2,3 l/s Inaltime pompare 50m Putere 2,2 kw	2019	**5,92225**	Contract nr.148/22.12.2015 PVRC nr33/31.05.2017 Proces verbal de receptie la terminarea lucrarilor nr.1/30.05.2019, avand nr.de inregistrare 10754/250/30.05.2019
86	**2.1.17.1.**	**GP1 grup pompare apa**	Cantitate: buc 2 SERIE POMPE: 9104705819 Denumire: Pompa grup pompare apa tehnologica - GP1 Tip CM 3-4 Debit 1l/s Inaltime pompare 20m Putere 0,46 kw	2019	**29,42637**	Contract nr.148/22.12.2015 PVRC nr.39/31.05.2017 Proces verbal de receptie la terminarea lucrarilor nr.1/30.05.2019, avand nr.de inregistrare 10754/250/30.05.2019
87	**2.1.17.1.**	**GP2 grup pompare apa incendiu**	Cantitate: buc 2 SERII: 0002 si 0006 Denumire: Pompa grup pompare apa incendiu GP2 Tip CRI 15-5 Debit 5 l/s Inaltime pompare 50m Putere 4km	2019	**115,30261**	Contract nr.148/22.12.2015 PVRC nr.36/31.05.2017 Proces verbal de receptie la terminarea lucrarilor nr.1/30.05.2019, avand nr.de inregistrare 10754/250/30.05.2019
88	**2.1.17.1.**	**Pompa stropit spatii verzi si spalat pardoseli**	Cantitate: buc 2 SERII: 0022 si 0023 Denumire: Pompa stropit spatii verzi si spalat pardoseli Tip: CR5-8 Debit: 2l/s Inaltime pompare 30m Putere 1,1 kw	2019	**40,46126**	Contract nr.148/22.12.2015 PVRC nr.42/31.05.2017 Proces verbal de receptie la terminarea lucrarilor nr.1/30.05.2019, avand nr.de inregistrare 10754/250/30.05.2019
89	**2.1.24.4.1.**	**Instalatii de clorinare**	Cantitate - buc 1 SERII: Instalatie tratare Multimix seria:S02208427; Sterilizator UV seria 160120393; Filtru de sedimente seria 20280. Denumire: Instalatie de clorinare (Instalatie de tratare apa) Componenta: Filtru de sedimente NW25; Instalatie automata de filtrare cu multimix; Sterilizator UV. Debit minim 0,4 l/s; Finete filtrare 5 microni Cantitate mediu filtrant 50l Consum energie sterilizator UV 30W	2019	**103,76992**	Contract nr.148/22.12.2015 PVRC nr.65/07.09.2017 Proces verbal de receptie la terminarea lucrarilor nr.1/30.05.2019, avand nr.de inregistrare 10754/250/30.05.2019
90	**2.1.16.6.**	**Containere statii de pompare**	Cantitate: buc 1 SERII: MBHD 17012 Denumire Modul container statie pompe Dimensiuni L-6 m; L-2,4 m; H-2,6 m Ferestre material PVC USI metalica cu toc metalic culoare RAL 9002 Sistem de incalzire racire termoconvector electric 2kw	2019	**51,53318**	Contract nr.148/22.12.2015 PVRC nr.52/07.08.2017 Proces verbal de receptie la terminarea lucrarilor nr.1/30.05.2019, avand nr.de inregistrare 10754/250/30.05.2019
91	**2.1.24.3.1.**	**Instalatie alarma incendiu**	Cantitate: buc 1 SERII: 2X-F1-FB2 Denumire: Sistem de alarma	2019	**8,80487**	Contract nr.148/22.12.2015 PVRC nr.73/19.10.2017

			incendiu Componenta: sirena cu flash de interior, sirena cu flash de exterior, panou repetor informatii, modul de comunicatie intre centrale k555, detector de fum adresabil, buton alarmare incendiu de interior, buton alarmare incendiu de exterior, bariera ir de fum. Baterii Max 2x12V/18Ah Iesiri programabile supervizate: 2,750mA/19,5-28 VDC(24 VDC nominal) Intrari programabile 2 Sarcina maxima 150 mA Temperatura de functionare -8gr C-+42 gr C Clasa IP IP30			Proces verbal de receptie la terminarea lucrarilor nr.1/30.05.2019, avand nr.de inregistrare 10754/250/30.05.2019
92	**2.2.1.1.2.**	**Cantar**	Cantitate: buc 1 SERIA: 1554 Denumire: Cantar rutier model FLAT AE60/18/PR5410 (X3) Lungime 18m Latime 3m Capacitate 60 to Diviziune 20kg Celule de sarcina Sartorius PR6221/20t/C3 Citirea datelor Displey si PCAccesorii Camera video, bariera, semafor, cititor de card	2019	**126,66862**	Contract nr.148/22.12.2015 PVRC nr.9/02.02.2017 Proces verbal de receptie la terminarea lucrarilor nr.1/30.05.2019, avand nr.de inregistrare 10754/250/30.05.2019
93	**2.1.24.2.**	**Instalatie spalat roti**	Cantitate: buc 1 SERIE: 154/2017 Denumire Instalatie spalare roti Tip APV 40 Capacitate Pana la 20 vehicule/ora Debit pompa 1800 l/min Putere instalata 5,5 kw Portanta maxima 30 to	2019	**190,58399**	Contract nr.148/22.12.2015 PVRC nr.26/31.05.2017 Proces verbal de receptie la terminarea lucrarilor nr.1/30.05.2019, avand nr.de inregistrare 10754/250/30.05.2019
94	**2.1.24.3.1.**	**Sistem central de monitorizare si control**	**Cantitate sistem:** buc 1 compus din : SMC:Switch IP POE Juniper(EX2200-C L2/L3) - 1 BUC SMC:Gateway VoIP cu2canale(2nVoiceBlue Next) -1 BUC SMC:Telefon VoIP(2N) -2 BUC SMC:Calculator tip Desktop Lenovo cu monitor,tastatura mouse,software(Sistem de Operare Microsoft Windoft Office 2016) si UPS(1000VA,AVR) -1 BUC SMC:Imprimanta HP Color Laser Jet Pro(CP1025nw) -1 BUC **Sistem de monitorizare si control –AV 2017/0001** **SWITCH IP Poe** Juniper EX 2200-c -12P-2G L2/L3 12 porturi x1GbE Suport Power-over-Ethernet pe toate cele 12 porturi;PoE+803.3at,compatibil cu 802.3af 512MB DRAM,1GB Flash	2019	**329,26870**	Contract nr.148/22.12.2015 PVRC nr.13/23.03.2017 Proces verbal de receptie la terminarea lucrarilor nr.1/30.05.2019, avand nr.de inregistrare 10754/250/30.05.2019

			GATEWAY VoIP 2N VoiceBlue Next 2 canale GSM/UMTS Suport Power-over-Ethernet Interfata de configurare web Protocol VoIP SIP RFC2833 Suport GSM/UMTS 850/900/1800/1900 MHz **TELEFON VoIP** 2N Starpoint IP Afisaj LCD grafic Suport QoS Suport HD Voice Alimentare Power-ower-Ethernet Pozitie de montare orizontal pe birou sau vertical pe perete **CALCULATOR** Procesor Intel Core i5 – 6400 2.7 GHz,socket 1151,64bit Memorie RAM 8GB DDR4 Interfata grafica nVidia GeForce GTX750,GDDR5,048MB HDD 1TB,SATA3,7200rpm Unitati citire/scriere Unitate optica de inscriptionare:DVD+RW Afisare imagine LED 24",rezolutie 1920x1080 pixeli,2ms,1000:1 contrast Placa retea Ethernet 100/1000Mbps,RJ45 UPS 1000VA,AVR 600W/1000VA Tastatura Kit tastatura+mouse Wireless,tastatura tip Windows,US layout Sistem operare Sistem de operare Microsoft Windows 10 Professional+Microsoft Office 2016 **IMPRIMANTA LASER COLOR HP COLOR LASERJET PRO CP 1025 nw** Format A4 Viteza printare alb-negru 16ppm Viteza printare color 4ppm Rezolutie printare color 600x600dpi Limbaj de printare Host-based printing Duplex Manual Retea Da Wireless Da Conectivitate PC USB 2.0 Alimentare cu hartie 150 coli Tava iesire 50 coli Dimensiuni mediu de printare A4 A5B5(ISO)B5 JIS 10x15 cm DL C5 76x127mm – 216x356mmA6 Greutate mediu de printare 60-176 g/mp Consumabile compatibile Cartus de toner HP 126A LaserJet cyan CE311A Cartus de toner HP 126A LaserJet galben CE312A Cartus de toner HP 126A LaserJet magenta			

			CE313A Cartus de toner HP 126A LaserJet negru CE310A Tambur de imagine HP 126A LaserJet CE314A Sistem de operare compatibile Micrisoft Windows 8 Windows 7 Microsoft Windows Vista Microsoft Windows XP Microsoft Windows Server 2003 x64-bit Microsoft Windows Server 2008 Mac OS X 10.5.8 si 10.6 Limpus Linux 9.4,9.5 RED HAT Enterprise Linux WS 5.0 Fedora9,9.0,10,10.000,11.0,11,12,12.0 SUSE Linux 10.3,11.0,11,11.1,11.2 Ubuntu 8.04,8.04.1,8.04.2,8.10,9.04,9.10,10.04 Debian5.0,5.0.1,5.0.2,5.0.3			
95	**2.3.6.6.1.**	**Incarcator frontal**	Cantitate: buc 1 SERIE: FR020840A4712 Denumire - Incarcator frontal Faresin 8.40 Cabina - ROPS/FOPS Capacitatea de ridicare maxima - 4000 kg Inaltimea maxima de ridicare - 8 m Greutate operationala - 8100 kg Cupa materiale usoare - 3 mc Garanție - 2 ani sau 2000 ore functionare	2019	**380,85547**	Contract nr.148/22.12.2015 PVRC nr.1/24817/690/23.12.2016 Proces verbal de receptie la terminarea lucrarilor nr.1/30.05.2019, avand nr.de inregistrare 10754/250/30.05.2019
96	**2.3.6.8.**	**Masina cu carlig**	Cantitate: buc 3 SERII: WMA30SZZ7HM726438 **Nr. inmatriculare: DJ-36-JUD** WMA30SZZ2HM727268 **Nr. inmatriculare: DJ-39-JUD** WMA30SZZ4HM727496 **Nr. inmatriculare: DJ-34-JUD** Denumire: Autosasiu MAN TGS 26.440 6x4 BL Cabina M Sarcina axa fata 8000 kg Sarcina axa spate 2*11500 kg Masa maxima autorizata -28000 kg Motor -324 kw EURO 6 Garanție - 2 ani Denumire: Dispozitiv cu carlig Meiller RK 20.70 Capacitatea de ridicare cu masa containerului inclusa -20 to Pentru containere cu lungimi intre 5500-7000 mm Masa proprie -2500 kg	2019	**1.891,38690**	Contract nr.148/22.12.2015 PVRC nr.1/24817/690/23.12.2016 Proces verbal de receptie la terminarea lucrarilor nr.1/30.05.2019, avand nr.de inregistrare 10754/250/30.05.2019
97	**2.1.24.6.**	**Containere**	Cantitate: buc 12 **SERII:** ELM 17.07-582; ELM 17.07-583; ELM 17.07-584; ELM 17.07-585; ELM 17.07-586; ELM 17.07-587; ELM 17.07-588; ELM 17.07-589; ELM 17.07-560; ELM 17.07-561; ELM 17.07-562; ELM 17.07-563 Denumire: Containere 40 mc Dimensiuni 7375x2500x2400mm Greutate 3420 kg Grosime material Podea-5mm; pereti laterali-4mm	2019	**368,84969**	Contract nr.148/22.12.2015 PVRC nr.53/07.08.2017 Proces verbal de receptie la terminarea lucrarilor nr.1/30.05.2019, avand nr.de inregistrare 10754/250/30.05.2019

			Carlig de ridicare L inaltimea de 1570 mm, conf DIN 30722/T1 Usi 2 usi in partea din spate, cu sistem de inchidere tip levier Sistem acoperire Prelata cu montare manuala			
98	**2.2.1.1.2..**	**Container cabina cantar**	Cantitate: buc 1 SERII: 17008 Dimensiuni: 350x250x270cm Ferestre 90x120-material PVC USI metalica cu toc metalic culoare RAL 7035 Corpuri de iluminat Fluorescente Dlight2*36Wip65 Sistem de incalzire racire - Aer conditionat Invertor 9000BTU Termoconvector electric 2kw	2019	**22,52647**	Contract nr.148/22.12.2015 PVRC nr.22/23.03.2017 Proces verbal de receptie la terminarea lucrarilor nr.1/30.05.2019, avand nr.de inregistrare 10754/250/30.05.2019
99	**2.1.16.6.**	**Container vestiar+grup sanitar**	Cantitate: buc 1 SERIA: MBHD 17013 Denumire: Modul container vestiar Dimensiuni: L-6m; l-2,4 m;H-2,6 m Ferestre material PVC USI metalica cu toc metalic culoare RAL 9002 Corpuri de iluminat Fluorescente Dlight2*36Wip65 Sistem de incalzire racire - Aer conditionat Invertor 9000BTU Termoconvector electric 2kw	2019	**28,94498**	Contract nr.148/22.12.2015 PVRC nr.51/07.08.2017 Proces verbal de receptie la terminarea lucrarilor nr.1/30.05.2019, avand nr.de inregistrare 10754/250/30.05.2019
100	**2.1.16.1.2.2.**	**Grup electrogen**	Cantitate: buc 1 SERIA: SN 2017064437 Denumire: Grup electrogen NPR44; Dimensiuni cu carcasa: 2200x1550x1000mm; Greutate: 1050 kg; Putere stand-by:44kVA; Putere prime: 40kVA; Caracteristici motor: 4 timpi, 1500 rpm, racire cu aer, capacitate cilindrica:3240	2019	**34,08458**	Contract nr.148/22.12.2015 PVRC 71/07.09.2017 Proces verbal de receptie la terminarea lucrarilor nr.1/30.05.2019, avand nr.de inregistrare 10754/250/30.05.2019
101	**2.1.24.4.**	**Decantor trapa namol**	Cantitate: buc 1 Denumire Decantor trapa namol Tip Aquafix S300 Capacitate 3mc Dotari: Intrare cu dispozitiv de linistire a jetului; Intrari si iesiri din PE-HD pentru conectare cu teava PVC-KG	2019	**12,71338**	Contract nr.148/22.12.2015 PVRC nr.48/31.05.2017 Proces verbal de receptie la terminarea lucrarilor nr.1/30.05.2019, avand nr.de inregistrare 10754/250/30.05.2019
102	**2.1.24.4.**	**Separator hidrocarburi**	Cantitate: buc 1 SERIE: 7135 Denumire Separator hidrocarburi PAFSIN Tip SH 5mc Capacitate 5mc Diametru 1,6 m Lungime 2,66 m Forma cilindrica	2019	**10,85230**	Contract nr.148/22.12.2015 PVRC nr.30/31.05.2017 Proces verbal de receptie la terminarea lucrarilor nr.1/30.05.2019, avand nr.de inregistrare 10754/250/30.05.2019
103	**2.1.17.4.**	**Rezervor**	Cantitate: buc 1 SERIE: 7132 Denumire Rezervor cilindric orizontal subteran 80 mc Tip RS 80 MC Capacitate 80 mc Diametru 3 m Lungime 11,89 m Forma cilindrica	2019	**60,06094**	Contract nr.148/22.12.2015 PVRC nr.29/31.05.2017 Proces verbal de receptie la terminarea lucrarilor nr.1/30.05.2019, avand nr.de inregistrare 10754/250/30.05.2019

		Utilaje, echipamente si dotari aferente obiectivului STATIE DE TRANSFER DOBRESTI:				
104	**2.1.24.2.**	**Instalatie spalat platforme cu jet sub presiune**	Cantitate - buc 1 SERII: 1000811314 Denumire: Echipament de spalat autonom BENZ LS 3160 Dimensiuni 105x66x75 cm Presiune 225 bar Debit 1080 l/ora Turatie 1500 rpm Masa proprie 85kg Tip motor termic GX 390 Honda Accesorii Cuplaj direct pompa motor, pompa cu pistoane ceramice, chiuloasa pompei din bronz, functie total-stop, ejector detergent.	2019	**20,95880**	Contract nr.148/22.12.2015 PVRC nr.20/23.03.2017 Proces verbal de receptie la terminarea lucrarilor nr.1/17.05.2019, avand nr.de inregistrare 9939/222/21.05.2019
105	**2.1.17.1.**	**Pompa put alimentare cu apa**	Cantitate: buc 1 SERIE: 79192007 Denumire: Pompa put alimentare cu apa Tip SP9-10 Debit 2,3 l/s Inaltime pompare 50m Putere 2,2 kw	2019	**5,92225**	Contract nr.148/22.12.2015 PVRC nr.34/31.05.2017 Proces verbal de receptie la terminarea lucrarilor nr.1/17.05.2019, avand nr.de inregistrare 9939/222/21.05.2019
106	**2.1.17.1.**	**GP1 grup pompare apa**	Cantitate: buc 2 SERIE POMPE: 9104705818 Denumire: Pompa grup pompare apa tehnologica - GP1 Tip CM 3-4 Debit 1l/s Inaltime pompare 20m Putere 0,46 kw	2019	**29,42637**	Contract nr.148/22.12.2015 PVRC nr.40/31.05.2017 Proces verbal de receptie la terminarea lucrarilor nr.1/17.05.2019, avand nr.de inregistrare 9939/222/21.05.2019
107	**2.1.17.1.**	**GP2 grup pompare apa incendiu**	Cantitate: buc 2 SERII: 0003 si 0004 Denumire: Pompa grup pompare apa incendiu GP2 Tip CRI 15-5 Debit 5 l/s Inaltime pompare 50m Putere 4km	2019	**115,30261**	Contract nr.148/22.12.2015 PVRC nr.37/31.05.2017 Proces verbal de receptie la terminarea lucrarilor nr.1/17.05.2019, avand nr.de inregistrare 9939/222/21.05.2019
108	**2.1.17.1.**	**pompa stropit spatii verzi si spalat pardoseli**	Cantitate: buc 2 SERII: 0024 si 0027 Denumire: Pompa stropit spatii verzi si spalat pardoseli Tip: CR5-8 Debit: 2l/s Inaltime pompare 30m Putere 1,1 kw	2019	**40,46126**	Contract nr.148/22.12.2015 PVRC nr.43/31.05.2017 Proces verbal de receptie la terminarea lucrarilor nr.1/17.05.2019, avand nr.de inregistrare 9939/222/21.05.2019
109	**2.1.24.4.1.**	**Instalatii de clorinare**	Cantitate - buc 1 SERII: Instalatie tratare cu carbune Multimix seria:S02201874; Sterilizator UV seria 160201960; Filtru de sedimente seria 21435. Denumire: Instalatie de clorinare (Instalatie de tratare apa) Componenta: Filtru cu carbune activ; Instalatie automata de filtrare Intellifilter MM30; Sterilizator UV. Debit minim 1,44 m3/h; Finete filtrare 5 microni Cantitate mediu filtrant 30l Consum energie sterilizator UV	2019	**103,76992**	Contract nr.148/22.12.2015 PVRC nr.66/07.09.2017 Proces verbal de receptie la terminarea lucrarilor nr.1/17.05.2019, avand nr.de inregistrare 9939/222/21.05.2019

			30W			
110	**2.1.16.6.**	**Containere statii de pompare**	Cantitate: buc 1 SERII: MBHD 17014 Denumire Modul container statie pompe Dimensiuni L-6 m; L-2,4 m; H-2,6 m Ferestre material PVC USI metalica cu toc metalic culoare RAL 9002 Sistem de incalzire racire termoconvector electric 2kw	2019	**51,53318**	Contract nr.148/22.12.2015 PVRC nr.56/07.08.2017 Proces verbal de receptie la terminarea lucrarilor nr.1/17.05.2019, avand nr.de inregistrare 9939/222/21.05.2019
111	**2.1.24.3.1.**	**Instalatie alarma incendiu**	Cantitate: buc 1 SERII: 2X-F1-FB2 Denumire: Sistem de alarma incendiu Componenta: sirena cu flash de interior, sirena cu flash de exterior, panou repetor informatii, modul de comunicatie intre centrale k555, detector de fum adresabil, buton alarmare incendiu de interior, buton alarmare incendiu de exterior, bariera ir de fum. Baterii Max 2x12V/18Ah Iesiri programabile supervizate: 2,750mA/19,5-28 VDC(24 VDC nominal) Intrari programabile 2 Sarcina maxima 150 mA Temperatura de functionare -8gr C-+42 gr C Clasa IP IP30	2019	**8,80487**	Contract nr.148/22.12.2015 PVRC nr.74/19.10.2017 Proces verbal de receptie la terminarea lucrarilor nr.1/17.05.2019, avand nr.de inregistrare 9939/222/21.05.2019
112	**2.2.1.1.2.**	**Cantar**	Cantitate: buc 1 SERIA: 1555 Denumire: Cantar rutier model FLAT AE60/18/PR5410 (X3) Lungime 18m Latime 3m Capacitate 60 to Diviziune 20kg Celule de sarcina Sartorius PR6221/20t/C3 Citirea datelor Displey si PCAccesorii Camera video, bariera, semafor, cititor de card	2019	**126,66862**	Contract nr.148/22.12.2015 PVRC nr.10/02.02.2017 Proces verbal de receptie la terminarea lucrarilor nr.1/17.05.2019, avand nr.de inregistrare 9939/222/21.05.2019
113	**2.1.24.2.**	**Instalatie spalat roti**	Cantitate: buc 1 SERIE: 153/2017 Denumire Instalatie spalare roti Tip APV 40 Capacitate Pana la 20 vehicule/ora Debit pompa 1800 l/min Putere instalata 5,5 kw Portanta maxima 30 to	2019	**190,58399**	Contract nr.148/22.12.2015 PVRC nr.25/31.05.2017 Proces verbal de receptie la terminarea lucrarilor nr.1/17.05.2019, avand nr.de inregistrare 9939/222/21.05.2019
114	**2.1.24.3.1.**	**Sistem central de monitorizare si control**	Cantitate sistem: buc 1, compus din: SMC:Switch IP PoE Juniper(EX2200-C L2/L3) -1 BUC SMC:Gateway VoIP cu2canale(2nVoiceBlue Next) - 1 BUC SMC:Telefon VoIP(2N) -2 BUC SMC:Calculator tip Desktop Lenovo cu monitor,tastatura mouse,software(Sistem de Operare Microsoft Windoft Office 2016) si UPS(1000VA,AVR) -1	2019	**329,26870**	Contract nr.148/22.12.2015 PVRC nr.14/23.03.2017 Proces verbal de receptie la terminarea lucrarilor nr.1/17.05.2019, avand nr.de inregistrare 9939/222/21.05.2019

			BUC SMC:Imprimanta HP Color Laser Jet Pro(CP1025nw) -1 BUC **Sistem de monitorizare si control –AV 2017/0002** **SWITCH IP Poe** Juniper EX 2200-c -12P-2G L2/L3 12 porturi x1GbE Suport Power-over-Ethernet pe toate cele 12 porturi;PoE+803.3at,compatibil cu 802.3af 512MB DRAM,1GB Flash **GATEWAY VoIP** 2N VoiceBlue Next 2 canale GSM/UMTS Suport Power-over-Ethernet Interfata de configurare web Protocol VoIP SIP RFC2833 Suport GSM/UMTS 850/900/1800/1900 MHz **TELEFON VoIP** 2N Starpoint IP Afisaj LCD grafic Suport QoS Suport HD Voice Alimentare Power-ower-Ethernet Pozitie de montare orizontal pe birou sau vertical pe perete **CALCULATOR** Procesor Intel Core i5 – 6400 2.7 GHz,socket 1151,64bit Memorie RAM -8GB DDR4 Interfata grafica nVidia GeForce GTX750,GDDR5,048MB HDD -1TB,SATA3,7200rpm Unitati citire/scriere -Unitate optica de inscriptionare:DVD+RW Afisare imagine LED 24”,rezolutie 1920x1080 pixeli,2ms,1000:1 contrast Placa retea -Ethernet 100/1000Mbps,RJ45 UPS 1000VA,AVR 600W/1000VA Tastatura - Kit tastatura+mouse Wireless,tastatura tip Windows,US layout Sistem operare Sistem de operare Microsoft Windows 10 Professional+Microsoft Office 2016 **IMPRIMANTA LASER COLOR HP COLOR LASERJET PRO CP 1025 nw** Format A4 Viteza printare alb-negru 16ppm Viteza printare color 4ppm Rezolutie printare color 600x600dpi Limbaj de printare Host-based printing Duplex Manual Retea Da			

			Wireless Da Conectivitate PC USB 2.0 Alimentare cu hartie 150 coli Tava iesire 50 coli Dimensiuni mediu de printare A4 A5B5(ISO)B5 JIS 10x15 cm DL C5 76x127mm – 216x356mmA6 Greutate mediu de printare 60-176 g/mp Consumabile compatibile Cartus de toner HP 126A LaserJet cyan CE311A Cartus de toner HP 126A LaserJet galben CE312A Cartus de toner HP 126A LaserJet magenta CE313A Cartus de toner HP 126A LaserJet negru CE310A Tambur de imagine HP 126A LaserJet CE314A Sistem de operare compatibile Micrisoft Windows 8 Windows 7 Microsoft Windows Vista Microsoft Windows XP Microsoft Windows Server 2003 x64-bit Microsoft Windows Server 2008 Mac OS X 10.5.8 si 10.6 Limpus Linux 9.4,9.5 RED HAT Enterprise Linux WS 5.0 Fedora9,9.0,10,10.000,11.0,11,12,12.0 SUSE Linux 10.3,11.0,11,11.1,11.2 Ubuntu 8.04,8.04.1,8.04.2,8.10,9.04,9.10,10.04 Debian5.0,5.0.1,5.0.2,5.0.3			
115	**2.3.6.6.1.**	**Incarcator frontal**	Cantitate: buc 1 SERIA: FR020840A4713 Denumire Incarcator frontal Faresin 8.40 Cabina ROPS/FOPS Capacitatea de ridicare maxima - 4000 kg Inaltimea maxima de ridicare - 8 m Greutate operationala -8100 kg Cupa materiale usoare -3 mc Garanție 2 ani sau 2000 ore functionare	2019	**380,85547**	Contract nr.148/22.12.2015 PVRC nr.2/24850/694/23.12.2016 Proces verbal de receptie la terminarea lucrarilor nr.1/17.05.2019, avand nr.de inregistrare 9939/222/21.05.2019
116	**2.3.6.8.**	**Masina cu carlig**	Cantitate: buc 2 SERII: WMA30SZZXHM727518 **Nr. inmatriculare: DJ-30-JUD** WMA30SZZ5HM727507 **Nr. inmatriculare: DJ-38-JUD** Denumire: Autosasiu MAN TGS 26.440 6x4 BL Cabina M Sarcina axa fata 8000 kg Sarcina axa spate 2*11500 kg Masa maxima autorizata 28000 kg Motor 324 kw EURO 6 Garanție 2 ani Denumire: Dispozitiv cu carlig Meiller RK 20.70 Capacitatea de ridicare cu masa containerului inclusa -20 to Pentru containere cu lungimi intre	2019	**1.260,92460**	Contract nr.148/22.12.2015 PVRC nr.2/24850/694/23.12.2016 Proces verbal de receptie la terminarea lucrarilor nr.1/17.05.2019, avand nr.de inregistrare 9939/222/21.05.2019

			5500-7000 mm Masa proprie -2500 kg			
117	**2.1.24.6.**	**Containere**	Cantitate: buc 6 SERII: ELM 17.07-595; ELM 17.07-596; ELM 17.07-597, ELM 17.07-598; ELM 17.07-599; ELM 17.07-600; Denumire: Containere 40 mc Dimensiuni 7375x2500x2400mm Greutate 3420 kg Grosime material Podea-5mm; pereti laterali-4mm Carlig de ridicare L inaltimea de 1570 mm, conf DIN 30722/T1 Usi 2 usi in partea din spate, cu sistem de inchidere tip levier Sistem acoperire Prelata cu montare manuala	2019	**184,42484**	Contract nr.148/22.12.2015 PVRC nr.57/07.08.2017 Proces verbal de receptie la terminarea lucrarilor nr.1/17.05.2019, avand nr.de inregistrare 9939/222/21.05.2019
118	**2.1.16.6.**	**Container vestiar+grup sanitar,**	Cantitate: buc 1 SERIA: MBHD 17018 Denumire: Modul container vestiar Dimensiuni: L-6m; l-2,4 m;H-2,6 m Ferestre material PVC USI metalica cu toc metalic culoare RAL 9002 Corpuri de iluminat Fluorescente Dlight2*36Wip65 Sistem de incalzire racire - Aer conditionat Invertor 9000BTU Termoconvector electric 2kw	2019	**28,94498**	Contract nr.148/22.12.2015 PVRC nr.55/07.08.2017 Proces verbal de receptie la terminarea lucrarilor nr.1/17.05.2019, avand nr.de inregistrare 9939/222/21.05.2019
119	**2.2.1.1.2.**	**Container cabina cantar**	Cantitate: buc 1 SERII: 17007 Dimensiuni: 350x250x270cm Ferestre 90x120-material PVC USI metalica cu toc metalic culoare RAL 7035 Corpuri de iluminat Fluorescente Dlight2*36Wip65 Sistem de incalzire racire - Aer conditionat Invertor 9000BTU Termoconvector electric 2kw	2019	**22,52647**	Contract nr.148/22.12.2015 PVRC nr.19/23.03.2017 Proces verbal de receptie la terminarea lucrarilor nr.1/17.05.2019, avand nr.de inregistrare 9939/222/21.05.2019
120	**2.1.16.1.2.2.**	**Grup electrogen**	Cantitate: buc 1 SERIA: SN 2017064436 Denumire: Grup electrogen NPR44; Dimensiuni cu carcasa: 2200x1550x1000mm; Greutate: 1050 kg; Putere stand-by:44kVA; Putere prime: 40kVA; Caracteristici motor: 4 timpi, 1500 rpm, racire cu aer, capacitate cilindrica:3240 Capacitate rezervor 107l	2019	**34,08458**	Contract nr.148/22.12.2015 PVRC nr.72/07.09.2017 Proces verbal de receptie la terminarea lucrarilor nr.1/17.05.2019, avand nr.de inregistrare 9939/222/21.05.2019
121	**2.1.24.4.**	**Decantor trapa namol**	Cantitate: buc 1 Denumire Decantor trapa namol Tip Aquafix S300 Capacitate 3mc Dotari: Intrare cu dispozitiv de linistire a jetului; Intrari si iesiri din PE-HD pentru conectare cu teava PVC-KG	2019	**12,71338**	Contract nr.148/22.12.2015 PVRC nr.49/31.05.2017 Proces verbal de receptie la terminarea lucrarilor nr.1/17.05.2019, avand nr.de inregistrare 9939/222/21.05.2019

122	**2.1.24.4.**	**Separator hidrocarburi**	Cantitate: buc 1 SERIE: 7134 Denumire Separator hidrocarburi PAFSIN Tip SH 5mc Capacitate 5mc Diametru 1,6 m Lungime 2,66 m Forma cilindrica	2019	**10,85230**	Contract nr.148/22.12.2015 PVRC nr.32/31.05.2017 Proces verbal de receptie la terminarea lucrarilor nr.1/17.05.2019, avand nr.de inregistrare 9939/222/21.05.2019
123	**2.1.17.4.**	**Rezervor**	Cantitate: buc 1 SERIE: 7131 Denumire Rezervor cilindric orizontal subteran 80 mc Tip RS 80 MC Capacitate 80 mc Diametru 3 m Lungime 11,89 m Forma cilindrica	2019	**60,06094**	Contract nr.148/22.12.2015 PVRC nr.27/31.05.2017 Proces verbal de receptie la terminarea lucrarilor nr.1/17.05.2019, avand nr.de inregistrare 9939/222/21.05.2019
		Utilaje, echipamente si dotari aferente obiectivului STATIE DE TRANSFER si COMPOSTARE CALAFAT:				
124	**2.1.24.2**	**Instalatie spalat platforme cu jet sub presiune**	Cantitate - buc 1 SERII: 1000855361 Denumire: BENZ HP CLEANER BENZ LS 3160 Dimensiuni 105x66x75 cm Presiune 225 bar Debit 1080 l/ora Turatie 1500 rpm Masa proprie 85kg Tip motor termic BX 390 Honda Accesorii Cuplaj direct pompa motor, pompa cu pistoane ceramice, chiuloasa pompei din bronz, functie total-stop, ejector detergent.	2019	**20,95880**	Contract nr.148/22.12.2015 PVRC nr.84/21.05.2018 Proces verbal de receptie la terminarea lucrarilor nr.1/30.05.2019, avand nr.de inregistrare 10751/248/30.05.2019
125	**3.3.4.**	**Instalație alarmă incendiu**	Cantitate: buc 1 SERII: 2X-F1-FB2 Denumire: Sistem alarmă incendiu Baterii: Max 2 x12V/18Ah Iesiri programabile supervizate 2,750mA/19,5-28 VDC(24VDC nominal) Intrari programabile 2 Sarcina maxima 150mA Temperatura de functionare -8grC-+42 gr C Clasa IP30	2019	**8,80487**	Contract nr.148/22.12.2015 PVRC nr.88/21.05.2018 PVM nr.6.1.2.C/05.12.2017 Proces verbal de receptie la terminarea lucrarilor nr.1/30.05.2019, avand nr.de inregistrare 10751/248/30.05.2019 Proces verbal de receptie finala nr.1/21.06.2022, avand nr.de inregistrare 15718/21.06.2022
126	**2.2.1.1.2.**	**Cantar**	Cantitate: buc 1 Denumire: Cantar rutier model FLAT AE60/18/PR5410(X3) Lungime 18m Latime 3 m Capacitate 60to Diviziune 20kg Celule de sarcina Sartorius PR6221/20T/C3 Citirea datelor Displey si PC Accesorii Camera video, bariera, semafor, cititor de date	2019	**126,66862**	Contract nr.148/22.12.2015 PVRC nr.64.1/31.08.2017 Proces verbal de receptie la terminarea lucrarilor nr.1/30.05.2019, avand nr.de inregistrare 10751/248/30.05.2019
127	**2.1.24.3.1.**	**Sistem central de monitorizare si control**	Cantitate sistem: buc 1, compus din: SMC:Server SMC X3550 M5 cu tastatura,consola,cablu	2019	**190,58399**	Contract nr.148/22.12.2015 PVRC nr.15/23.03.2017

			conversie,PDU,software -2 BUC SMC:Rack -1 BUC SMC:UPS pentru echipamentele instalate in rach(Eaton 9130 2000RM) -1 BUC SMC:Ansamblu switch Juniper SRX Layer3(2Xsrx340 si 1Xex4300) -1 BUC SMC:Gateway VoIP cu 2 canale(2N VoiceBlue Next) -1 BUC SMC:Telefon VoIP(2N) -9 BUC **Sistem de monitorizare si control –AV 2017/0004** **SWITCH IP Poe** Juniper EX 2200-c -12P-2G L2/L3 12 porturi x1GbE Suport Power-over-Ethernet pe toate cele 12 porturi;PoE+803.3at,compatibil cu 802.3af 512MB DRAM,1GB Flash GATEWAY VoIP 2N VoiceBlue Next 2 canale GSM/UMTS Suport Power-over-Ethernet Interfata de configurare web Protocol VoIP SIP RFC2833 Suport GSM/UMTS 850/900/1800/1900 MHz **TELEFON VoIP** 2N Starpoint IP Afisaj LCD grafic Suport QoS Suport HD Voice Alimentare Power-ower-Ethernet Pozitie de montare orizontal pe birou sau vertical pe perete **CALCULATOR** Procesor Intel Core i5 – 6400 2.7 GHz,socket 1151,64bit Memorie RAM 8GB DDR4 Interfata grafica nVidia GeForce GTX750,GDDR5,048MB HDD 1TB,SATA3,7200rpm Unitati citire/scriere Unitate optica de inscriptionare:DVD+RW Afisare imagine LED 24”,rezolutie 1920x1080 pixeli,2ms,1000:1 contrast Placa retea Ethernet 100/1000Mbps,RJ45 UPS 1000VA,AVR 600W/1000VA Tastatura Kit tastatura+mouse Wireless,tastatura tip Windows,US layout Sistem operare Sistem de operare Microsoft Windows 10 Professional+Microsoft Office 2016 **IMPRIMANTA LASER COLOR HP COLOR LASERJET PRO CP 1025 nw**			Proces verbal de receptie la terminarea lucrarilor nr.1/30.05.2019, avand nr.de inregistrare 10751/248/30.05.2019

			Format A4 Viteza printare alb-negru 16ppm Viteza printare color 4ppm Rezolutie printare color 600x600dpi Limbaj de printare Host-based printing Duplex Manual Retea Da Wireless Da Conectivitate PC USB 2.0 Alimentare cu hartie 150 coli Tava iesire 50 coli Dimensiuni mediu de printare A4 A5B5(ISO)B5 JIS 10x15 cm DL C5 76x127mm – 216x356mmA6 Greutate mediu de printare 60-176 g/mp Consumabile compatibile Cartus de toner HP 126A LaserJet cyan CE311A Cartus de toner HP 126A LaserJet galben CE312A Cartus de toner HP 126A LaserJet magenta CE313A Cartus de toner HP 126A LaserJet negru CE310A Tambur de imagine HP 126A LaserJet CE314A Sistem de operare compatibile Micrisoft Windows 8 Windows 7 Microsoft Windows Vista Microsoft Windows XP Microsoft Windows Server 2003 x64-bit Microsoft Windows Server 2008 Mac OS X 10.5.8 si 10.6 Limpus Linux 9.4,9.5 RED HAT Enterprise Linux WS 5.0 Fedora9,9.0,10,10.000,11.0,11,12,12.0 SUSE Linux 10.3,11.0,11,11.1,11.2 Ubuntu 8.04,8.04.1,8.04.2,8.10,9.04,9.10,10.04 Debian5.0,5.0.1,5.0.2,5.0.3			
128	**2.3.6.6.1.**	**Incarcator frontal**	Cantitate - buc 1 SERII: FR020840A4715 Denumire:Incarcator frontal Faresin 8.40 Cabina ROPS/FOPS Capacitatea de ridicare maxima - 4000 kg Inaltimea maxima de ridicare -8 m Greutate operationala -8100 kg Cupa materiale usoare -3 mc Garanție 2 ani sau 2000 ore functionare	2019	**380,85547**	Contract nr.148/22.12.2015 PVRC nr.4/24820/692/23.12.2016 Proces verbal de receptie la terminarea lucrarilor nr.1/30.05.2019, avand nr.de inregistrare 10751/248/30.05.2019
129	**2.1.24.6.**	**Containere**	Cantitate: buc 8 SERII: ELM 17.07-629; ELM 17.07-630; ELM 17.07-631, ELM 17.07-632; ELM 17.07-633; ELM 17.07-634; ELM 17.07-635; ELM 17.07-636; Denumire: Containere 40 mc Dimensiuni 7375x2500x2400mm Greutate 3420 kg Grosime material Podea-5mm; pereti laterali-4mm Carlig de ridicare L inaltimea de	2019	**245,89979**	Contract nr.148/22.12.2015 PVRC nr.69/07.09.2017 Proces verbal de receptie la terminarea lucrarilor nr.1/30.05.2019, avand nr.de inregistrare 10751/248/30.05.2019

			1570 mm, conf DIN 30722/T1 Usi 2 usi in partea din spate, cu sistem de inchidere tip levier Sistem acoperire Prelata cu montare manuala			
130	**2.3.6.8.**	**Masina cu carlig**	Cantitate - buc 3 Man prevazut cu carlig Meiller RK 20.70 SERII: WMA30SZZXHM727549 **Nr. inmatriculare: DJ-33-JUD** WMA30SZZ9HM727560 **Nr. inmatriculare: DJ-32-JUD** WMA30SZZXHM726451 **Nr. inmatriculare: DJ-29-JUD** **Autosasiu MAN prevazut cu dispozitiv cu carlig RK 20.70** Denumire Autosasiu MAN TGS 26.440 6x4 BL Cabina M Sarcina axa fata 8000 kg Sarcina axa spate 2*11500 kg Masa maxima autorizata 28000 kg Motor 324 kw EURO 6 Garanție 2 ani Denumire Dispozitiv cu carlig Meiller RK 20.70 Capacitatea de ridicare cu masa containerului inclusa 20 to Pentru containere cu lungimi intre 5500-7000 mm Masa proprie 2500 kg	2019	**1.875,62534**	Contract nr.148/22.12.2015 PVRC nr.7/02.02.2017 Proces verbal de receptie la terminarea lucrarilor nr.1/30.05.2019, avand nr.de inregistrare 10751/248/30.05.2019
131	**2.1.8.1.**	**Tocator deseuri**	Cantitate: buc 1 SERIE: 11541 Denumire: Tocator deseuri Tip tocator: Concasor cu 2 arburi, cu turatie de lucrau reglabila de la 20-40 rot/min Antrenare: Unitate hidraulica cu capacitate reglabila Putere: 330 kw Greutate: 19000 kg Accesorii: telecomanda Capacitate lucru: 15-35 tone/ora Nr. arbori 2 buc	2019	**1.406,30600**	Contract nr.148/22.12.2015 PVRC nr.46/31.05.2017 Proces verbal de receptie la terminarea lucrarilor nr.1/30.05.2019, avand nr.de inregistrare 10751/248/30.05.2019
132	**2.1.24.7.**	**Masina insacuit compost**	Cantitate: buc 1 SERIE: 2/16 - 1094 Denumire: Masina insacuit compost Tip SA 15VO Continut palnie 1,5 m3 Inaltime alimentare palnie 2400 mm Latime alimentare 2300 mm Greutate totala 1500 kg	2019	**265,25774**	Contract nr.148/22.12.2015 PVRC nr.47/31.05.2017 Proces verbal de receptie la terminarea lucrarilor nr.1/30.05.2019, avand nr.de inregistrare 10751/248/30.05.2019
133	**2.1.17.1.**	**Pompa recirculare levigat**	Cantitate: buc 1 SERII:98624199 Denumire: Pompa recirculare levigat Tip SLV 656522 Debit 2,5 l/s Inaltime pompare 15,71m Putere motor 2,2 kw	2019	**18,17222**	Contract nr.148/22.12.2015 PVRC nr.79/30.11.2017 Proces verbal de receptie la terminarea lucrarilor nr.1/30.05.2019, avand nr.de inregistrare 10751/248/30.05.2019
134	**2.2.6.**	**Dotari laborator**	Cantitate: buc 1 Denumire: Dotari laborator, compuse din: Etuva sterilizare AES28 seria 39550	2019	**307,25499**	Contract nr.148/22.12.2015 PVRC nr.76/14.11.2017 Proces verbal de receptie la

			Balanta tehnica WLC 0,6/A1 cu greutati de calibrare seria 468833 PH conductometru-Multi 3510 IDS SET 1-seria 51051962 cu Senzor pH Sen Tix 940 seria 103740 si Celula conductivitate ISD-Tetracon 925-seria 301710 Plita electrica PL3030-seria 71010 Cuptor calcinare-LE 05/11-seria 1713356 Spectofotometru absorbtie atomica-500 FPC-seria 25-0930-21-0020 cu sistem de hidruri (500-007), compresor de aer GS-003, 8 lampi catodice, reductor de presiune pentru acetilena GS-001 Baie nisip BS 3030-seria 70973 Balanta analitica AS 220.R2-seria 543571 Incubator -ST1+BASIC-seria S01BF150946 Instalatie CCO Cr-CR 2200-seria 17251432 cu 25 recipiente cu reactivi pentru digestie termica Nisa chimica-L:1200 Masa laborator Mobilier specific de laborator cu blaturi rezistente chimic (masa de lucru in laborator, corp de depozitare mobil echipat cu o usa plina si o polita interioara, masa balanta dubla,masa de lucru in laborator, corp de depozitare echipat cu o usa plina si o polita interioara, scaun de laborator standard mobil, modul sanitar simplu, corp de depozitare echipat fara usi) Lot sticlarie laborator: (sticla de ceas d45-5buc, capsule de portelan d120-5buc, pipete clasa A, gradate, 5 ml-5 buc, pipete clasa A, gradate, 10 ml-5 buc; pipete clasa A, gradate, 25 ml-5 buc; pipete clasa A, cu bula, 2 ml-5 buc; ; pipete clasa A, cu bula, 5 ml-5 buc; ; pipete clasa A, cu bula, 25 ml-5 buc; baloane cotate cu fundul plat clasa A50ml-10 buc, baloane cotate cu fundul plat clasa A100ml-10 buc, baloane cotate cu fundul plat clasa A250ml-2 buc, baloane cotate cu fundul plat clasa A500ml-2 buc, baloane clasa A1000 ml-2 buc, pahar Berzelius 150ml-5buc, pahar Berzelius 250ml-5buc, pahar Berzelius 600ml-5buc, pahar Berzelius 1000ml-3buc, cilindrii gradati 100 ml-3buc, palnie sticla d50-5buc, palnie sticla d100-5buc, creuzet H60mm d 45 mm-3buc, fiola cantarire H30 D55-5buc, sticla bruna reactivi 250ml-5buc, sticla bruna reactivi 500 ml-5 buc, biureta automata Pellet, clasa A, capacitate 10ml, din sticla, cu robinet din sticla, cu sticla rezervor de 1l-1buc, pahare Elenmeyer 100ml-5buc,			terminarea lucrarilor nr.1/30.05.2019, avand nr.de inregistrare 10751/248/30.05.2019

			pahare Elenmeyer 250ml-5buc, pahare Elenmeyer 300ml-5buc , pahare Elenmeyer 500ml-5buc, pahare Elenmeyer 1000ml-3buc, cilindrii gradati 50ml-5buc, cilindrii gradati 100ml-5buc, cilindrii gradati 250ml-5buc, cilindrii gradati 500ml-5buc, cilindrii gradati 1000ml-3buc).			
135	**2.1.24.7.**	**Instalatie spalat platforme cu jet sub presiune**	Cantitate - buc 2 SERII: 1000853500 1000841435 Denumire: BENZ HP CLEANER BENZ LS 3160 Dimensiuni 105x66x75 cm Presiune 225 bar Debit 1080 l/ora Turatie 1500 rpm Masa proprie 85kg Tip motor termic BX 390 Honda Accesorii Cuplaj direct pompa motor, pompa cu pistoane ceramice, chiuloasa pompei din bronz, functie total-stop, ejector detergent.	2019	**41,91761**	Contract nr.148/22.12.2015 PVRC nr.84/21.05.2018 Proces verbal de receptie la terminarea lucrarilor nr.1/30.05.2019, avand nr.de inregistrare 10751/248/30.05.2019
136	**2.1.24.4.1.**	**Instalatii de clorinare**	Cantitate - buc 1 SERII:Filtru sedimente NW 25 DUO; Statie dedurizare automata INTELLISOFT seria BY 21440-tanc si BND 4759193-valva; Statie denitrificare automata INTELLISOFT seria 0106 BY 00261-tanc si BND 04759191-valva; Sterilizator cu UV S5Q seria 170619101. Denumire: Instalatie de clorinare (Instalatie de tratare apa) Componenta Filtru sedimente NW 25 DUO; Statie dedurizare automata INTELLISOFT seria BY 21440-tanc si BND 4759193-valva; Statie denitrificare automata INTELLISOFT seria 0106 BY 00261-tanc si BND 04759191-valva; Sterilizator cu UV S5Q seria 170619101.; Debit mediu filtru sedimente 5,5 m3/h Presiune de lucru filtru sedimente 10 bar Suprafata filtrare 450cmp Finete filtrare (filtru sedimente) 25 microni Capacitate dedurizator Intellisoft 4,2 kg CaCO3 Consum energie dedurizator 6W	2019	**103,76992**	Contract nr.148/22.12.2015 PVRC nr.85/21.05.2018 Proces verbal de receptie la terminarea lucrarilor nr.1/30.05.2019, avand nr.de inregistrare 10751/248/30.05.2019
137	**2.1.16.6.**	**Containere statii de pompare**	Cantitate: buc 1 SERII: CBSU 100 1336 17 Denumire: Containere Tip Statie de pompare Capacitate 38,27 mc Lungime 6,00m Forma dreptunghiulara	2019	**51,53318**	Contract nr.148/22.12.2015 PVRC nr.82/30.11.2017 Proces verbal de receptie la terminarea lucrarilor nr.1/30.05.2019, avand nr.de inregistrare 10751/248/30.05.2019
138	**2.1.17.1.**	**Pompa put alimentare cu apa**	Cantitate: buc 1 SERII:98699055 Denumire: Pompa put alimentare cu apa	2019	**5,92225**	Contract nr.148/22.12.2015 PVRC nr.77/30.11.2017 Proces verbal de receptie la

			Tip SP9-10 Debit 2,3l/s Inaltime pompare 50m Putere 2,2 kw			terminarea lucrarilor nr.1/30.05.2019, avand nr.de inregistrare 10751/248/30.05.2019
139	**2.1.17.1.**	**GP1 grup pompare apa**	Cantitate: buc 2 SERIE POMPE: 91047058 Denumire: Pompa grup pompare apa tehnologica - GP1 Tip CR 5-8 Debit 5,8mc/h Inaltime pompare 40m Putere 1,1 kw	2019	**29,42637**	Contract nr.148/22.12.2015 PVRC nr.80/30.11.2017 Proces verbal de receptie la terminarea lucrarilor nr.1/30.05.2019, avand nr.de inregistrare 10751/248/30.05.2019
140	**2.1.17.1.**	**GP2 grup pompare apa incendiu**	Cantitate: buc 2 SERII: 91044101 Denumire: Pompa grup pompare apa incendiu GP2 Tip CRI 15-5 Debit 5 l/s Inaltime pompare 60m Putere 4km	2019	**115,30261**	Contract nr.148/22.12.2015 PVRC nr.78/30.11.2017 Proces verbal de receptie la terminarea lucrarilor nr.1/30.05.2019, avand nr.de inregistrare 10751/248/30.05.2019
141	**2.1.17.1.**	**Pompa submersibila pompat apa pluviala in retea hidranti de gradina**	Cantitate: buc 1 SERII: 95922816 Denumire: Pompa submersibila pompat apa pluviala in retea hidranti de gradina Tip Hydro Multi-S G2 CR5-8 Debit 2l/s Inaltime pompare 30m Putere 1,23 kw	2019	**20,23063**	Contract nr.148/22.12.2015 PVRC nr.79.1/30.11.2017 Proces verbal de receptie la terminarea lucrarilor nr.1/30.05.2019, avand nr.de inregistrare 10751/248/30.05.2019
142	**2.2.1.1.2.**	**Container cabina cantar**	Cantitate: buc 1 SERII: RDX 01.05-02 Denumire Container Tip Cabina cantar Capacitate 37,44 mc Lungime 6,00 m Forma dreptunghiulara	2019	**22,52647**	Contract nr.148/22.12.2015 PVRC nr.84/30.11.2017 Proces verbal de receptie la terminarea lucrarilor nr.1/30.05.2019, avand nr.de inregistrare 10751/248/30.05.2019
143	**2.1.17.3.**	**Sistem de monitorizare si control**	Cantitate sistem - buc 1, compusa din: SMC:Server SMC X3550 M5 cu tastatura,consola,cablu conversie,PDU,software - 2 BUC SMC:Rack - 1 BUC SMC:UPS pentru echipamentele instalate in rach(Eaton 9130 2000RM) 1 BUC SMC:Ansamblu switch Juniper SRX Layer3(2Xsrx340 si 1Xex4300) 1 BUC SMC:Gateway VoIP cu 2 canale(2N VoiceBlue Next) 1 BUC SMC:Telefon VoIP(2N) 9 BUC **Sistem de monitorizare si control –AV 2017/0004** **SWITCH IP Poe** Juniper EX 2200-c -12P-2G L2/L3 12 porturi x1GbE Suport Power-over-Ethernet pe toate cele 12 porturi;PoE+803.3at,compatibil cu 802.3af 512MB DRAM,1GB Flash **GATEWAY VoIP** 2N VoiceBlue Next 2 canale GSM/UMTS	2019	**1.164,64828**	Contract nr.148/22.12.2015 PVRC nr.16/23.03.2017 Proces verbal de receptie la terminarea lucrarilor nr.1/30.05.2019, avand nr.de inregistrare 10751/248/30.05.2019

			Suport Power-over-Ethernet Interfata de configurare web Protocol VoIP SIP RFC2833 Suport GSM/UMTS 850/900/1800/1900 MHz **TELEFON VoIP** 2N Starpoint IP Afisaj LCD grafic Suport QoS Suport HD Voice Alimentare Power-ower-Ethernet Pozitie de montare orizontal pe birou sau vertical pe perete **CALCULATOR** Procesor Intel Core i5 – 6400 2.7 GHz,socket 1151,64bit Memorie RAM 8GB DDR4 Interfata grafica nVidia GeForce GTX750,GDDR5,048MB HDD 1TB,SATA3,7200rpm Unitati citire/scriere Unitate optica de inscriptionare:DVD+RW Afisare imagine LED 24",rezolutie 1920x1080 pixeli,2ms,1000:1 contrast Placa retea Ethernet 100/1000Mbps,RJ45 UPS 1000VA,AVR 600W/1000VA Tastatura Kit tastatura+mouse Wireless,tastatura tip Windows,US layout Sistem operare Sistem de operare Microsoft Windows 10 Professional+Microsoft Office 2016 **IMPRIMANTA LASER COLOR HP COLOR LASERJET PRO CP 1025 nw** Format A4 Viteza printare alb-negru 16ppm Viteza printare color 4ppm Rezolutie printare color 600x600dpi Limbaj de printare Host-based printing Duplex Manual Retea Da Wireless Da Conectivitate PC USB 2.0 Alimentare cu hartie 150 coli Tava iesire 50 coli Dimensiuni mediu de printare A4 5B5(ISO)B5 JIS 10x15 cm DL C5 76x127mm – 216x356mmA6 Greutate mediu de printare 60-176 g/mp Consumabile compatibile Cartus de toner HP 126A LaserJet cyan CE311A Cartus de toner HP 126A LaserJet galben CE312A Cartus de toner HP 126A LaserJet magenta CE313A Cartus de toner HP 126A LaserJet negru CE310A			

			Tambur de imagine HP 126A LaserJet CE314A Sistem de operare compatibile Micrisoft Windows 8 Windows 7 Microsoft Windows Vista Microsoft Windows XP Microsoft Windows Server 2003 x64-bit Microsoft Windows Server 2008 Mac OS X 10.5.8 si 10.6 Limpus Linux 9.4,9.5 RED HAT Enterprise Linux WS 5.0 Fedora9,9.0,10,10.000,11.0,11,12,12.0 SUSE Linux 10.3,11.0,11,11.1,11.2 Ubuntu 8.04,8.04.1,8.04.2,8.10,9.04,9.10,10.04 Debian5.0,5.0.1,5.0.2,5.0.3			
144	**2.1.24.3.1.**	**Incarcator frontal Mecalac**	Cantitate - buc 1 Serie :W09S21019GBA08811 Denumire Incarcator frontal Mecalac AS210E Motor -Deutz 128 kw/174 CP Capacitate cupa 4 mc Inaltime de descarcare cupa -3660 mm Brat incarcator Monobloc, pivotant 90gr spre stanga si dreapta fata de axul central Sistem hidraulic Circuit dublu cu pompa cu angrenaj Garanție 2 ani sau 2000 ore functionare	2019	**1.001,94287**	Contract nr.148/22.12.2015 PVRC nr.5/24821/693/23.12.2016 Proces verbal de receptie la terminarea lucrarilor nr.1/30.05.2019, avand nr.de inregistrare 10751/248/30.05.2019
145	**2.1.24.2.**	**Auto pick-up**	Cantitate: buc 1 Serie : 6FPPXXMJ2PGR49397 Nr. inmatriculare: DJ-28-JUD Denumire - Ford Ranger Capacitate cilindrica - 2198 mcc Putere maxima - 118 kw Capacitate rezervor -80 l Combustibil -Motorina Emisii CO2 -206 g/km Garanție 2 ani	2019	**158,76986**	Contract nr.148/22.12.2015 PVRC nr.5/24821/693/23.12.2016 Proces verbal de receptie la terminarea lucrarilor nr.1/30.05.2019, avand nr.de inregistrare 10751/248/30.05.2019
146	**2.1.24.6.**	**Containere**	Cantitate: buc 1 SERII: ELM 17.07-637; Denumire: Containere 40 mc Dimensiuni 7375x2500x2400mm Greutate 3420 kg Grosime material Podea-5mm; pereti laterali-4mm Carlig de ridicare L inaltimea de 1570 mm, conf DIN 30722/T1 Usi 2 usi in partea din spate, cu sistem de inchidere tip levier Sistem acoperire Prelata cu montare manuala	2019	**30,73747**	Contract nr.148/22.12.2015 PVRC nr.69/07.09.2017 Proces verbal de receptie la terminarea lucrarilor nr.1/30.05.2019, avand nr.de inregistrare 10751/248/30.05.2019
147	**2.1.17.2.**	**Sita cu tambur rotativ cernere compost**	Cantitate: buc 1 Serie : W0903120661KB4083 Denumire -Ciur Komptech Joker Capacitate - 10 mc/h-35 mc/h Putere motor - 16.5 kw Cuplul -70 Nm Volumul - 1000 cmc Suprafata sitei -14 m2 Suprafata activa -10 m2 Grosime material tambur -6 mm Garanție 2 ani	2019	**378,49417**	Contract nr.148/22.12.2015 PVRC nr.5/24821/693/23.12.2016 Proces verbal de receptie la terminarea lucrarilor nr.1/30.05.2019, avand nr.de inregistrare 10751/248/30.05.2019

148	**2.3.2.2.4.**	**Camion cu bena 12 mc**	Cantitate: buc 1 Autosasiu MAN prevazut cu bena basculabila trilaterala Meiller Serie : WMA26SZZ9HM726077 Denumire Autosasiu MAN TGS 26.320 6x4 BL Cabina M Sarcina axa fata 7100 kg Sarcina axa spate 19000 kg Masa maxima autorizata 26000 kg Motor 235 kw EURO 6 Garanție 2 ani Denumire Bena basculabila pe 3 parti Meiller Bena Basculabila pe 3 parti Lungime incarcabila 4900 mm Latimea benei 2380 mm Inaltimea benei 1100 mm	2019	**561,00256**	Contract nr.148/22.12.2015 PVRC nr.8/02.02.2017 Proces verbal de receptie la terminarea lucrarilor nr.1/30.05.2019, avand nr.de inregistrare 10751/248/30.05.2019
149	**2.1.24.5.**	**Instalatie compostare**	Cantitate - buc 1 SERII: RDX 003 Denumire: Instalatie compostare Componenta: - masina de roluit membrana - 1buc; sistem de aerare (ventilatoare cu suflante)-3 buc; senzori de oxigen -3buc; senzori de temperatura-3buc; prelate Gore-3buc; unitate control. Caracteristici membrana Gore: strat suprafata:100% PES; strat functional: membrana Gore Cover ePTFS; strat de baza:100% PES tastatura simpla; masa specifica:470+-20 g/m2; permeabilitate la aer:2.0-6.0 m3/m2h; rezistenta la transmiterea vaporilor de apa:<=19,5(m2Pa/W) Caracteristici masina de roluit membrana: Latime maxima de lucru:10,8m; Latime utila de lucru:10m; Cale rulare tip HEB:140 mm; Lungime cale rulare:30m; Putere motor:2,2 kw.	2019	**1.286,05225**	Contract nr.148/22.12.2015 PVRC nr.62/07.08.2017 Proces verbal de receptie la terminarea lucrarilor nr.1/30.05.2019, avand nr.de inregistrare 10751/248/30.05.2019
150	**2.1.16.1.2.2.**	**Grup electrogen**	Cantitate: buc 1 SERIA: SN 20170617527 Denumire: Grup electrogen NPR175; Dimensiuni cu carcasa: 3000x1650x1100mm; Greutate: 1800 kg; Putere stand-by:175kVA; Putere prime: 160kVA; Caracteristici motor: 4 timpi, 1500 rpm, racire cu aer, capacitate cilindrica:6490 Capacitate rezervor 235l	2019	**90,55305**	Contract nr.148/22.12.2015 PVRC nr.74/07.09.2017 Proces verbal de receptie la terminarea lucrarilor nr.1/30.05.2019, avand nr.de inregistrare 10751/248/30.05.2019
151	**2.1.24.4.**	**Separator hidrocarburi**	Cantitate: buc 1 SERIE: 7294 Denumire Separator hidrocarburi Tip SH-DOP-10-2004	2019	**34,17632**	Contract nr.148/22.12.2015 PVRC nr.63/07.08.2017 Proces verbal de receptie la

			Capacitate 20mc Diametru 2,5 m Lungime 4,41 m Forma cilindrica			terminarea lucrarilor nr.1/30.05.2019, avand nr.de inregistrare 10751/248/30.05.2019
152	**2.1.17.4.**	**Rezervor din metal, subteran**	Cantitate: buc 1 SERIE: 705221 Denumire Rezervor V=250MC Tip Suprateran, model T Capacitate 250 mc Diametru 7,68 m Lungime 6,10 m Forma cilindrica	2019	**100,96738**	Contract nr.148/22.12.2015 PVRC nr.75.1/24.10.2017 Proces verbal de receptie la terminarea lucrarilor nr.1/30.05.2019, avand nr.de inregistrare 10751/248/30.05.2019
153	**2.1.17.3**	**Centrală termică (electrică) SC**	Cantitate: buc 1 Denumire Centrală termică (electrică) Vaillant, eloBLOCK VE6	2019	**6,90996**	Contract nr.148/22.12.2015 PVRC nr.110//21.05.2018 Proces verbal de receptie la terminarea lucrarilor nr.1/30.05.2019, avand nr.de inregistrare 10751/248/30.05.2019 Proces verbal de receptie finala nr.1/21.06.2022, avand nr.de inregistrare 15718/21.06.2022
154	**2.1.17.1.1**	**Echipamente de stingere a incendiilor**	Cantitate: buc 1 Denumire: Echipamente stingere incendiu, compus din furtun pentru incendiu -1buc, confectionat din material textil tesut din fibre sintetice, termostabilizat, tip C, diametru Dn 50 mm/2", lungime 20 m si tambur pentru furtun-1buc, rola pentru furtun tip C.	2019	**3,57000**	Contract nr.148/22.12.2015 PVRC nr.111//21.05.2018 Proces verbal de receptie la terminarea lucrarilor nr.1/30.05.2019, avand nr.de inregistrare 10751/248/30.05.2019 Proces verbal de receptie finala nr.1/21.06.2022, avand nr.de inregistrare 15718/21.06.2022
155	**2.1.28**	**Mobilier clădire administrativă**	Cantitate: buc 1 Denumire: Mobilier cladire administrativa, compus din: birou cu extensie pentru monitor- 3 buc; scaun calculator -3 buc; multifunctionala (imprimanta, scanner, copiator)- 1buc, scaun vizitator -20 buc; raft documente-6 buc; dulap haine-6 buc; cuier-6 buc, masa de 4 persoane-4 buc	2019	**9,80354**	Contract nr.148/22.12.2015 PVRC nr.114//21.05.2018 Proces verbal de receptie la terminarea lucrarilor nr.1/30.05.2019, avand nr.de inregistrare 10751/248/30.05.2019 Proces verbal de receptie finala nr.1/21.06.2022, avand nr.de inregistrare 15718/21.06.2022
		Utilaje, echipamente si dotari aferente obiectivului INCHIDERE DEPOZIT DE DESEURI NECONFORM SEGARCEA:				
156	**2.1.24.7.**	**Statie ardere gaz de depozit**	Cantitate: buc 1 SERIE: P170328 Denumire: Statie ardere gaz de depozit MGP 120 Tip facla: MTF, facla cu temp Medie 1000 Presiune de admisie facla: Min.5mbar, max 60 mbar Flacara: Flacara controlata cu senzor UV prin BCU Aprindere: Cu electrozi de aprindere	2019	**176,58963**	Contract nr.148/22.12.2015 PVRC nr.45/31.05.2017 Proces verbal de receptie la terminarea lucrarilor nr.1/13.05.2019, avand nr.de inregistrare 9768/213/20.05.2019

			7,5 kv Pompa de gaz: GP 120 Nm3 Tip pompa gaz Radiala Consum de putere pompa 3kw			
157	**2.1.24.7.**	**Statie de colectare gaz depozit**	Cantitate: buc 1 SERII: CAL-PROCES-092017-1 Denumire: Statie de colectare gaz depozit Componenta: Colector De200 cu distribuitor gaz avand 6 intrari, Vane inchidere-6buc, Camin condensat complet echipat-1buc (D=1m;H=3m)	2019	**598,79460**	Contract nr.148/22.12.2015 PVRC nr.72/19.10.2017 Proces verbal de receptie la terminarea lucrarilor nr.1/13.05.2019, avand nr.de inregistrare 9768/213/20.05.2019
		Utilaje, echipamente si dotari aferente obiectivului INCHIDERE DEPOZIT DE DESEURI NECONFORM CALAFAT:				
158	**2.1.24.7.**	**Statie ardere gaz de depozit**	Cantitate: buc 1 SERIE: P170418 Denumire: Statie ardere gaz de depozit MGP 70 Tip facla: MTF, facla cu temp Medie 1000 kw Presiune de admisie facla: Min.5mbar, max 60 mbar Flacara: Flacara controlata cu senzor UV prin BCU Aprindere: Cu electrozi de aprindere 7,5 kv Pompa de gaz: GP 70 Nm3 Tip pompa gaz Radiala Consum de putere pompa 3kw Racordare electrica 3-400V/50Hz Grad de protectie IP54 Debit de biogaz absorbit 14-70 mc/h Presiune maxima biogaz 20 mbari	2019	**158,72898**	Contract nr.148/22.12.2015 PVRC nr.70/07.09.2017 Proces verbal de receptie la terminarea lucrarilor nr.1/13.05.2019, avand nr.de inregistrare 9769/214/20.05.2019
159	**2.1.24.7.**	**Statie de colectare gaz depozit**	Cantitate: buc 1 SERII: CAL-PROCES-092017-2 Denumire: Statie de colectare gaz depozit Componenta: Colector De200 cu distribuitor gaz avand 5 intrari, Vane inchidere-5buc, Camin condensat complet echipat-1buc (D=1m;H=3m)	2019	**531,57938**	Contract nr.148/22.12.2015 PVRC nr.71/19.10.2017 Proces verbal de receptie la terminarea lucrarilor nr.1/13.05.2019, avand nr.de inregistrare 9769/214/20.05.2019
		Utilaje, echipamente si dotari aferente S.M.I.D.				Contractul de furnizare nr.107/22.11.2013
160	**2.3.2.3**	**Vehicule cu compactare pentru colectarea și transportul deșeurilor menajere în amestec, cu capacitatea de minim 16 mc, echipate cu dispozitiv de ridicare a europubelelor și containerelor de 120, 240 și 1100 litri**	Cantitate: buc 4 Denumire: Vehicule cu compactare pentru colectarea și transportul deșeurilor menajere în amestec, cu capacitatea de minim 16 mc, echipate cu dispozitiv de ridicare a europubelelor și containerelor de 120, 240 și 1100 litri **Număr serie șasiu:** XLRAEL3700L442516 - nr.inmatric. DJ-38-CJD XLRAEL3700L442408 - nr.inmatric. DJ-42-CJD XLRAEL3700L442560 -	2015	**1.970,61048**	Contractul de furnizare nr.107/22.11.2013 PVRC nr.24905/19.11.2015

			nr.inmatric. DJ-61-CJD XLRAEL3700L442407 - nr.inmatric. DJ-59-CJD CATEGORIA: AUTOVEHICUL SPECIAL N3 CAROSERIA: SG18 GUNOIERA MARCA/ ANUL FABRICATIEI: DAF /2015 TIPUL: L2EN3/GIE106/ LF280FA NR. LOCURI / MASA MAXIMA AUTORIZATA (KG): 3/ 19000 DIMENSIUNI DE GABARIT (MM): L 8400/l 2500/H 3650 CAPACITATE CILINDRICA MOTOR/ PUTERE MOTOR: 6700/ 210 MODIFICARI: INSTALATIE COMPACTARE			
161	**2.3.2.3**	**Vehicule cu compactare pentru colectarea și transportul deșeurilor menajere în amestec, cu capacitatea de minim 10 mc, echipate cu dispozitiv de ridicare a europubelelor și containerelor de 120, 240 și 1100 litri**	Cantitate: buc 8 Denumire: Vehicule cu compactare pentru colectarea și transportul deșeurilor menajere în amestec, cu capacitatea de minim 10 mc, echipate cu dispozitiv de ridicare a europubelelor și containerelor de 120, 240 și 1100 litri **Număr serie șasiu:** XLRAEL2700L442568- nr.inmatric. DJ-28-CJD XLRAEL2700L442563 - nr.inmatric. DJ-57-CJD XLRAEL2700L442593 - nr.inmatric. DJ-39-CJD XLRAEL2700L442569 - nr.inmatric. DJ-36-CJD XLRAEL2700L442592 - nr.inmatric. DJ-27-CJD XLRAEL2700L442562 - nr.inmatric. DJ-25-CJD XLRAEL2700L442517 - nr.inmatric. DJ-56-CJD XLRAEL2700L442561 - nr.inmatric. DJ-54-CJD CATEGORIA: AUTOVEHICUL SPECIAL N3 CAROSERIA: SG18 GUNOIERA MARCA/ ANUL FABRICATIEI: DAF /2015 TIPUL: L2EN3/GIE110/ LF250FA NR. LOCURI / MASA MAXIMA AUTORIZATA (KG): 3/ 16000 DIMENSIUNI DE GABARIT (MM): L 7730/l 2450/H 3350 CAPACITATE CILINDRICA MOTOR/ PUTERE MOTOR: 6700/ 184 MODIFICARI: -	2015	**3.742,39440**	Contractul de furnizare nr.107/22.11.2013 PVRC nr.24905/19.11.2015
162	**2.3.2.3**	**Vehicule pentru colectarea și transportul deșeurilor reciclabile, cu capacitatea de**	Cantitate: buc 10 Denumire: Vehicule pentru colectarea și transportul deșeurilor reciclabile, cu capacitatea de minim 10 mc, echipate cu dispozitiv de	2015	**6.058,32750**	Contractul de furnizare nr.107/22.11.2013 PVRC nr.26458/555/08.12.2015

		minim 10 mc, echipate cu dispozitiv de ridicare containere tip clopot de 1100 litri (1,1 mc) și 3000 litri (3 mc)	ridicare containere tip clopot de 1100 litri (1,1 mc) și 3000 litri (3 mc) **Număr serie șasiu:** XLRAEL2700L443650 - nr.inmatric. DJ-66-CJD XLRAEL2700L443486 - nr.inmatric. DJ-76-CJD XLRAEL2700L443572 - nr.inmatric. DJ-75-CJD XLRAEL2700L443571 - nr.inmatric. DJ-64-CJD XLRAEL2700L443527 - nr.inmatric. DJ-73-CJD XLRAEL2700L443570 - nr.inmatric. DJ-65-CJD XLRAEL2700L443528 - nr.inmatric. DJ-69-CJD XLRAEL2700L443597 - nr.inmatric. DJ-62-CJD XLRAEL2700L443526 - nr.inmatric. DJ-70-CJD XLRAEL2700L443529 - nr.inmatric. DJ-68-CJD CATEGORIA: AUTOVEHICUL SPECIAL N3 CAROSERIA: SG18 GUNOIERA MARCA/ ANUL FABRICATIEI: DAF /2015 TIPUL: L2EN3/RPM761/ LF250FA NR. LOCURI / MASA MAXIMA AUTORIZATA (KG): 3/ 16000 DIMENSIUNI DE GABARIT (MM): L 9550/l 2550/H 3400 CAPACITATE CILINDRICA MOTOR/ PUTERE MOTOR: 6700/ 184 MODIFICARI: MACARA HIDRAULICA FATA			
163	**2.3.2.3**	**Vehicule pentru colectarea și transportul deșeurilor reciclabile, cu capacitatea de minim 16 mc, echipate cu dispozitiv de ridicare containere tip clopot de 1100 litri (1,1 mc) și 3000 litri (3 mc)**	Cantitate: buc 5 Denumire: Vehicule pentru colectarea și transportul deșeurilor reciclabile, cu capacitatea de minim 16 mc, echipate cu dispozitiv de ridicare containere tip clopot de 1100 litri (1,1 mc) și 3000 litri (3 mc) **Număr serie șasiu:** XLRAEL3700L443525 - nr.inmatric. DJ-71-CJD XLRAEL3700L443521 - nr.inmatric. DJ-74-CJD XLRAEL3700L443524 - nr.inmatric. DJ-72-CJD XLRAEL3700L443522 - nr.inmatric. DJ-78-CJD XLRAEL3700L443523 - nr.inmatric. DJ-79-CJD CATEGORIA: AUTOVEHICUL SPECIAL N3 CAROSERIA: SG18 GUNOIERA MARCA/ ANUL FABRICATIEI: DAF /2015	2015	**2.980,27800**	Contractul de furnizare nr.107/22.11.2013 PVRC nr.26458/555/08.12.2015

			TIPUL: L2EN3/RPM762/ LF250FA NR. LOCURI / MASA MAXIMA AUTORIZATA (KG): 3/ 19000 DIMENSIUNI DE GABARIT (MM): L 9750/l 2500/H 3650 CAPACITATE CILINDRICA MOTOR/ PUTERE MOTOR: 6700/ 184 MODIFICARI: MACARA HIDRAULICA FATA			
164	**2.3.2.3**	**Vehicule cu platforma pentru colectarea și transportul deșeurilor menajere verzi/biodegradabile, cu capacitatea de 12 mc**	Cantitate: buc 5 Denumire: Vehicule cu platforma pentru colectarea și transportul deșeurilor menajere verzi/biodegradabile, cu capacitatea de 12 mc **Număr serie șasiu:** XLRAEL3700L442511 - nr.inmatric. DJ-49-CJD XLRAEL3700L442515 - nr.inmatric. DJ-48-CJD XLRAEL3700L442405- nr.inmatric. DJ-47-CJD XLRAEL3700L442406 - nr.inmatric. DJ-46-CJD XLRAEL3700L442559 - nr.inmatric. DJ-43-CJD CATEGORIA: AUTOVEHICUL SPECIAL N3 CAROSERIA: BA09 CU CARLIG RIDICATOR MARCA/ ANUL FABRICATIEI: DAF /2015 TIPUL: L2EN3/GIE112/ LF250FA NR. LOCURI / MASA MAXIMA AUTORIZATA (KG): 3/ 19000 DIMENSIUNI DE GABARIT (MM): L 6850/l 2500/H 3030 CAPACITATE CILINDRICA MOTOR/ PUTERE MOTOR: 6700/ 184 MODIFICARI: -	2015	**2.012,81760**	Contractul de furnizare nr.107/22.11.2013 PVRC nr.24904/19.11.2015
		Bunuri care au regim de mijloace fixe aferente S.M.I.D.				
165	**2.1.24.6**	**Container clopot 1,1 mc**	Cantitate: **buc 3647** Denumire: Container clopot 1,1 mc Container clopot 1,1 mc albastru - buc 1216 Container clopot 1,1 mc galben - buc 1215 Container clopot 1,1 mc verde - buc 1216	2015	**10.853,47200**	Contract de furnizare 124/23.12.2013 PVRC nr.26066/03.12.2015 PVRC nr27425/17.12.2015
166	**2.1.24.6**	**Container clopot 3 mc**	Cantitate: **buc 226** Denumire: Container clopot 3 mc verde	2015	**980,84000**	Contract de furnizare 124/23.12.2013 PVRC nr27425/17.12.2015
		Bunuri care NU au regim de mijloace fixe aferente obiectivului STATIE DE SORTARE si COMPOSTARE				

		MOFLENI:				
		Bunuri care nu au regim de mijloace fixe aferente obiectivului STATIE DE SORTARE MOFLENI:				
167	**"-"**	**Echipamente de stingere a incendiilor**	Cantitate: buc 1 Denumire: Echipamente de stingere a incendiilor, compus din: -Stingator P9-buc1 -Stingator P50-buc1 -Stingator SM50-buc1 -Stingator SM100-buc1 -Stingator G5-buc1	2017	**5,45556**	Contract nr.22/20.02.2015 PVRC nr.53/14.12.2016 Proces verbal de receptie la terminarea lucrarilor nr.1/26.09.2017, avand nr.de inregistrare 20363/12.10.2017
168	**"-"**	**Dulapuri**	Cantitate: buc 16 Denumire: **Dulapuri**, CS OR 2K cu 2 usi	2017	**7,95264**	Contract nr.22/20.02.2015 PVRC nr.49/14.10.2016 Proces verbal de receptie la terminarea lucrarilor nr.1/26.09.2017, avand nr.de inregistrare 20363/12.10.2017
169	**"-"**	**Birou, 1,6m x 0,9m x 0,8m inaltime cu 3 sertare**	Cantitate: buc 1 Denumire: **Birou**, 1,6m x 0,9m x 0,8m inaltime cu 3 sertare, Ronzi cu 3 sertare si o usa	2017	**0,35568**	Contract nr.22/20.02.2015 PVRC nr.49/14.10.2016 Proces verbal de receptie la terminarea lucrarilor nr.1/26.09.2017, avand nr.de inregistrare 20363/12.10.2017
170	**"-"**	**Scaun de birou**	Cantitate: buc 1 Denumire: **Scaun de birou**, Felicia stofa neagra	2017	**0,22252**	Contract nr.22/20.02.2015 PVRC nr.49/14.10.2016 Proces verbal de receptie la terminarea lucrarilor nr.1/26.09.2017, avand nr.de inregistrare 20363/12.10.2017
171	**"-"**	**Banca de lemn fara spatar, 1m lungime**	Cantitate: buc 8 Denumire: Banca de lemn fara spatar, 1m lungime	2017	**2,41920**	Contract nr.22/20.02.2015 PVRC nr.49/14.10.2016 Proces verbal de receptie la terminarea lucrarilor nr.1/26.09.2017, avand nr.de inregistrare 20363/12.10.2017
172	**"-"**	**Cosuri de gunoi**	Cantitate: **buc 1** Denumire: **Cos de gunoi,** Apollo 10l	2017	**0,02348**	Contract nr.22/20.02.2015 PVRC nr.49/14.10.2016 Proces verbal de receptie la terminarea lucrarilor nr.1/26.09.2017, avand nr.de inregistrare 20363/12.10.2017
173	**"-"**	**Cuiere de haine tip pom**	Cantitate: buc 1 Denumire: **Cuiere de haine tip pom** din otel vopsit	2017	**0,11400**	Contract nr.22/20.02.2015 PVRC nr.49/14.10.2016 Proces verbal de receptie la terminarea lucrarilor nr.1/26.09.2017, avand nr.de inregistrare 20363/12.10.2017
174	**"-"**	**Dotari PSI - stingatoare**	Cantitate: buc 1 Denumire: **Dotari PSI**, -Stingator	2017	**0,06960**	Contract nr.22/20.02.2015 PVRC nr.49/14.10.2016

			P6 - buc1			Proces verbal de receptie la terminarea lucrarilor nr.1/26.09.2017, avand nr.de inregistrare 20363/12.10.2017
		Bunuri care nu au regim de mijloace fixe aferente obiectivului STATIE COMPOSTARE MOFLENI:				
175	"-"	**Sticlarie laborator (pahare, exicator, creuzeti, biurete, pipette, refrigerent (20buc pe articol)**	Cantitate: buc 1 Denumire: Sticlarie laborator (pahare, exicator, creuzeti, biurete, pipete, refrigerent – 20 buc. pe articol	2017	**10,80000**	Contract nr.22/20.02.2015 PVRC nr.47/14.10.2016 Proces verbal de receptie la terminarea lucrarilor nr.1/26.09.2017, avand nr.de inregistrare 20363/12.10.2017
176	"-"	**Echipamente de stingere a incendiilor**	Cantitate: buc 1 Denumire: Echipamente de stingere a incendiilor, compus din: -Stingator G5-buc1 -Stingator SM50-buc1 -Stingator SM100-buc1	2017	**2,01168**	Contract nr.22/20.02.2015 PVRC nr.52/14.12.2016 Proces verbal de receptie la terminarea lucrarilor nr.1/26.09.2017, avand nr.de inregistrare 20363/12.10.2017
177	"-"	**Dulapuri**	Cantitate: buc 11 Denumire: **Dulapuri**, CS OR 2K cu 2 usi	2017	**5,46744**	Contract nr.22/20.02.2015 PVRC nr.50/14.10.2016 Proces verbal de receptie la terminarea lucrarilor nr.1/26.09.2017, avand nr.de inregistrare 20363/12.10.2017
178	"-"	**Birou, 1,6m x 0,9m x 0,8m inaltime cu 3 sertare**	Cantitate: buc 1 Denumire: **Birou**, 1,6m x 0,9m x 0,8m inaltime cu 3 sertare, Ronzi cu 3 sertare si o usa	2017	**0,35568**	Contract nr.22/20.02.2015 PVRC nr.50/14.10.2016 Proces verbal de receptie la terminarea lucrarilor nr.1/26.09.2017, avand nr.de inregistrare 20363/12.10.2017
179	"-"	**Scaun de birou**	Cantitate: buc 1 Denumire: **Scaun de birou**, Felicia stofa neagra	2017	**0,22252**	Contract nr.22/20.02.2015 PVRC nr.50/14.10.2016 Proces verbal de receptie la terminarea lucrarilor nr.1/26.09.2017, avand nr.de inregistrare 20363/12.10.2017
180	"-"	**Banca de lemn fara spatar, 1m lungime**	Cantitate: buc 8 Denumire: **Banca de lemn** fara spatar, 1m lungime	2017	**2,41920**	Contract nr.22/20.02.2015 PVRC nr.50/14.10.2016 Proces verbal de receptie la terminarea lucrarilor nr.1/26.09.2017, avand nr.de inregistrare 20363/12.10.2017
181	"-"	**Cos de gunoi**	Cantitate: buc 1 Denumire: **Cos de gunoi,** Apollo 10l	2017	**0,02348**	Contract nr.22/20.02.2015 PVRC nr.50/14.10.2016 Proces verbal de receptie la terminarea lucrarilor

						nr.1/26.09.2017, avand nr.de inregistrare 20363/12.10.2017
182	"-"	**Cuiere de haine tip pom**	Cantitate: buc 1 Denumire: **Cuiere de haine tip pom** din otel vopsit	2017	**0,11400**	Contract nr.22/20.02.2015 PVRC nr.50/14.10.2016 Proces verbal de receptie la terminarea lucrarilor nr.1/26.09.2017, avand nr.de inregistrare 20363/12.10.2017
183	"-"	**Dotari PSI - stingatoare**	Cantitate: buc 1 Denumire: **Dotari PSI**, compuse din: -Stingator P9 -buc 1, -Stingator P50-buc1, -Stingator SM 50-buc1 -Stingator SM 100-buc1 -Stingator G5-buc 1	2017	**5,43120**	Contract nr.22/20.02.2015 PVRC nr.50/14.10.2016 Proces verbal de receptie la terminarea lucrarilor nr.1/26.09.2017, avand nr.de inregistrare 20363/12.10.2017
184	"-"	**Dulapuri**	Cantitate: buc 5 Denumire: **Dulapuri**, CS OR 2K cu 2 usi	2017	**2,48500**	Contract nr.22/20.02.2015 PVRC nr.48/14.10.2016 Proces verbal de receptie la terminarea lucrarilor nr.1/26.09.2017, avand nr.de inregistrare 20363/12.10.2017
185	"-"	**Birou**	Cantitate: buc 3 Denumire: **Birou**, 1,6m x 0,9m x 0,8m inaltime cu 3 sertare, Ronzi cu 3 sertare si o usa	2017	**1,06700**	Contract nr.22/20.02.2015 PVRC nr.48/14.10.2016 Proces verbal de receptie la terminarea lucrarilor nr.1/26.09.2017, avand nr.de inregistrare 20363/12.10.2017
186	"-"	**Masa laterala**	Cantitate: buc 3 Denumire: Masa laterala, 1.2m x 0.8m x 0.8m, din PAL melaminat	2017	**0,96900**	Contract nr.22/20.02.2015 PVRC nr.48/14.10.2016 Proces verbal de receptie la terminarea lucrarilor nr.1/26.09.2017, avand nr.de inregistrare 20363/12.10.2017
187	"-"	**Masa de sedinte**	Cantitate: buc 1 Denumire: Masa de sedinte, 3.0m x 1.2m x 0.8m, din PAL cu cadru metalic	2017	**1,32200**	Contract nr.22/20.02.2015 PVRC nr.48/14.10.2016 Proces verbal de receptie la terminarea lucrarilor nr.1/26.09.2017, avand nr.de inregistrare 20363/12.10.2017
188	"-"	**Scaun de birou**	Cantitate: buc 13 Denumire: Scaun de birou, Felicia stofa neagra	2017	**2,89300**	Contract nr.22/20.02.2015 PVRC nr.48/14.10.2016 Proces verbal de receptie la terminarea lucrarilor nr.1/26.09.2017, avand nr.de inregistrare 20363/12.10.2017
189	"-"	**Scaune sala de mese**	Cantitate: buc 36 Denumire: Scaune sala de mese, tip Igor lemn culoare wenge	2017	**3,67700**	Contract nr.22/20.02.2015 PVRC nr.48/14.10.2016 Proces verbal de receptie la terminarea lucrarilor nr.1/26.09.2017, avand

						nr.de inregistrare 20363/12.10.2017
190	"-"	**Masa – sala de mese**	Cantitate: buc 6 Denumire: Masa – sala de mese 1.80m x 0.8m x 0.8m , tip Siena	2017	**1,85500**	Contract nr.22/20.02.2015 PVRC nr.48/14.10.2016 Proces verbal de receptie la terminarea lucrarilor nr.1/26.09.2017, avand nr.de inregistrare 20363/12.10.2017
191	"-"	**Cosuri de gunoi**	Cantitate: buc 8 Denumire: Cos de gunoi, Apollo 10l	2017	**0,18800**	Contract nr.22/20.02.2015 PVRC nr.48/14.10.2016 Proces verbal de receptie la terminarea lucrarilor nr.1/26.09.2017, avand nr.de inregistrare 20363/12.10.2017
192	"-"	**Cuiere de haine tip pom**	Cantitate: buc 8 Denumire: Cuiere de haine tip pom din otel vopsit	2017	**0,91200**	Contract nr.22/20.02.2015 PVRC nr.48/14.10.2016 Proces verbal de receptie la terminarea lucrarilor nr.1/26.09.2017, avand nr.de inregistrare 20363/12.10.2017
193	"-"	**Dotari PSI - picheti PSI**	Cantitate: buc 1 Denumire: Pichet complet echipat	2017	**0,97600**	Contract nr.22/20.02.2015 PVRC nr.48/14.10.2016 Proces verbal de receptie la terminarea lucrarilor nr.1/26.09.2017, avand nr.de inregistrare 20363/12.10.2017
194	"-"	**Dotari PSI - stingatoare**	Cantitate: buc 4 Denumire: **Dotari PSI**, compus din: -Stingator P6 -buc 4,	2017	**0,27800**	Contract nr.22/20.02.2015 PVRC nr.48/14.10.2016 Proces verbal de receptie la terminarea lucrarilor nr.1/26.09.2017, avand nr.de inregistrare 20363/12.10.2017
195	"-"	**Reactivi**	Cantitate: set 1 Denumire: Reactivi, set compus din: Cod Vario tube test 0-150 mg/l set of 25 vials Cod Vario tube test 0-1500 mg/l set of 25 vials Vario AM tube test reagent high range, set 1-50 mg/l Vario nitra x reagent set 0-30 mg/l N pack of 50, reagent set Vario total phosphate reagent set pack of 50- reagent set 0.02-1.1 mg/l Combi-pack aluminium no 1& no 2; 0.01-0.3 mg/l Al Copper/zinc LR tablets in pack of 100 Vario iron TPTZ 10 ml powder packs in bag of 100 0.02-1.8 mg/l 0.02-1.8 mg/l; 0.1-1.8 mg/l Fe Vario CU1 10 ml powder packs in bag of 100-0.05-5 mg/l Chromium hexavalent powder packs in bag of 100	2017	**10,71000**	Contract nr.22/20.02.2015 PVRC nr.16/10.12.2016 Proces verbal de receptie la terminarea lucrarilor nr.1/26.09.2017, avand nr.de inregistrare 20363/12.10.2017

			Reagent test cyanide 585 NM kit for 200 tests Powder pack 100 teste Nickel no 1 tablets in box of 100 Nickel no 2 tablets in box of 100			
196	**"-"**	**Dulapuri**	Cantitate: buc 2 Denumire: Dulapuri, CS OR 2K cu 2 usi	2017	**0,99400**	Contract nr.22/20.02.2015 PVRC nr.49/14.10.2016 Proces verbal de receptie la terminarea lucrarilor nr.1/26.09.2017, avand nr.de inregistrare 20363/12.10.2017
197	**"-"**	**Birou**	Cantitate: buc 2 Denumire: Birou, 1,6m x 0,9m x 0,8m inaltime cu 3 sertare, Ronzi cu 3 sertare si o usa	2017	**0,71100**	Contract nr.22/20.02.2015 PVRC nr.49/14.10.2016 Proces verbal de receptie la terminarea lucrarilor nr.1/26.09.2017, avand nr.de inregistrare 20363/12.10.2017
198	**"-"**	**Scaun de birou**	Cantitate: buc 2 Denumire: Scaun de birou, Felicia stofa neagra	2017	**0,44500**	Contract nr.22/20.02.2015 PVRC nr.49/14.10.2016 Proces verbal de receptie la terminarea lucrarilor nr.1/26.09.2017, avand nr.de inregistrare 20363/12.10.2017
199	**"-"**	**Fisete metalice**	Cantitate: buc 2 Denumire: Fisete metalice Eco 2 A52	2017	**1,09300**	Contract nr.22/20.02.2015 PVRC nr.49/14.10.2016 Proces verbal de receptie la terminarea lucrarilor nr.1/26.09.2017, avand nr.de inregistrare 20363/12.10.2017
200	**"-"**	**Cosuri de gunoi**	Cantitate: buc 2 Denumire: Cos de gunoi, Apollo 10l	2017	**0,047,00**	Contract nr.22/20.02.2015 PVRC nr.49/14.10.2016 Proces verbal de receptie la terminarea lucrarilor nr.1/26.09.2017, avand nr.de inregistrare 20363/12.10.2017
201	**"-"**	**Cuiere de haine tip pom**	Cantitate: buc 2 Denumire: Cuiere de haine tip pom din otel vopsit	2017	**0,22800**	Contract nr.22/20.02.2015 PVRC nr.49/14.10.2016 Proces verbal de receptie la terminarea lucrarilor nr.1/26.09.2017, avand nr.de inregistrare 20363/12.10.2017
202	**"-"**	**Dotari PSI - stingatoare**	Cantitate: buc 2 Denumire: Dotari PSI, compus din: -Stingator P6 -buc 2	2017	**0,13900**	Contract nr.22/20.02.2015 PVRC nr.49/14.10.2016 Proces verbal de receptie la terminarea lucrarilor nr.1/26.09.2017, avand nr.de inregistrare 20363/12.10.2017
203	**"-"**	**Șurubelniță electrica (Hitachi)**	Cantitate: buc 2 Denumire: Șurubelniță electrica (Hitachi) DS14	2017	**0,91900**	Contract nr.22/20.02.2015 PVRC nr.49/14.10.2016 Proces verbal de receptie la terminarea lucrarilor

						nr.1/26.09.2017, avand nr.de inregistrare 20363/12.10.2017
204	"-"	**Șurubelniță (Hitachi)**	Cantitate: buc 2 Denumire: Șurubelniță (Hitachi) normala, D10VST	2017	**1,65300**	Contract nr.22/20.02.2015 PVRC nr.49/14.10.2016 Proces verbal de receptie la terminarea lucrarilor nr.1/26.09.2017, avand nr.de inregistrare 20363/12.10.2017
205	"-"	**Polizor 230 (Hitachi)**	Cantitate: buc 2 Denumire: Polizor 230 (Hitachi) G23 Putere nominala 2200W Diametru maxim al discului 230mm Model G23SW2	2017	**0,73400**	Contract nr.22/20.02.2015 PVRC nr.49/14.10.2016 Proces verbal de receptie la terminarea lucrarilor nr.1/26.09.2017, avand nr.de inregistrare 20363/12.10.2017
206	"-"	**Polizor 125 (Hitachi)**	Cantitate: buc 2 Denumire: Polizor 125 (Hitachi) G13 Putere nominala 600W Diametru maxim al discului 125 mm Model G13STA	2017	**0,51500**	Contract nr.22/20.02.2015 PVRC nr.49/14.10.2016 Proces verbal de receptie la terminarea lucrarilor nr.1/26.09.2017, avand nr.de inregistrare 20363/12.10.2017
207	"-"	**Bormasina rotopercutanta**	Cantitate: buc 2 Denumire: Bormasina rotopercutanta, DH22PG Hitachi Putere nominala 620W Turatie nominala 1500rpm Diametru maxim de gaurire lemn 24mm Diametru maxim de gaurire cu burghiu 22mm	2017	**1,42300**	Contract nr.22/20.02.2015 PVRC nr.49/14.10.2016 Proces verbal de receptie la terminarea lucrarilor nr.1/26.09.2017, avand nr.de inregistrare 20363/12.10.2017
208	"-"	**Compresor mobil**	Cantitate: buc 2 Denumire: Compresor mobil 90L, Fiac AB90 15 bar, profesional Fiac AB90/425TC Tensiune alimentare 380V Capacitate butelie 90l Tensiune maxima 15 bar Transmisie cu curea	2017	**2,63800**	Contract nr.22/20.02.2015 PVRC nr.49/14.10.2016 Proces verbal de receptie la terminarea lucrarilor nr.1/26.09.2017, avand nr.de inregistrare 20363/12.10.2017
209	"-"	**Aparat de sudura / tăiere**	Cantitate: buc 2 Denumire: Aparat de sudura / tăiere, X11 maner de prindere, arzator taiere la 90gr, kit de curatare a arcului	2017	**2,12900**	Contract nr.22/20.02.2015 PVRC nr.49/14.10.2016 Proces verbal de receptie la terminarea lucrarilor nr.1/26.09.2017, avand nr.de inregistrare 20363/12.10.2017
210	"-"	**Aparat de sudura cu arc**	Cantitate: buc 2 Denumire: Aparat de sudura cu arc, Telwin Nordica 2160, 2,5kW, IP21	2017	**3,63900**	Contract nr.22/20.02.2015 PVRC nr.49/14.10.2016 Proces verbal de receptie la terminarea lucrarilor nr.1/26.09.2017, avand nr.de inregistrare 20363/12.10.2017
211	"-"	**Masina pneumatica de insurubat/ desurubat**	Cantitate: buc 2 Denumire: Masina pneumatica de insurubat/ desurubat, Rodcraft RC 2205, transmisie 1/2, moment de torsiune 406NM-580NM	2017	**1,58400**	Contract nr.22/20.02.2015 PVRC nr.49/14.10.2016 Proces verbal de receptie la terminarea lucrarilor

						nr.1/26.09.2017, avand nr.de inregistrare 20363/12.10.2017
		Bunuri care NU au regim de mijloace fixe aferente obiectivului STATIE DE TRANSFER FILIASI:				
212	**"-"**	**Carucior cu furtun, pentru irigat spatii verzi**	Cantitate - buc 1 Denumire: Carucior cu furtun, L=50m pentru irigat spatii verzi Tip: Furtun Garden NYMPH 13mmx50m Material: PVC cu insertie textila din poliester Presiune maxima 8 bar Temperatura de lucru -10 grade....+50 gr	2019	**0,29512**	Contract nr.148/22.12.2015 PVRC nr.101/22.05.2018 Proces verbal de receptie la terminarea lucrarilor nr.1/17.05.2019, avand nr.de inregistrare 9939/222/21.05.2019
213	**"-"**	**Pistol stropit spatii verzi**	Cantitate - buc 1 Denumire: Pistol stropit spatii verzi Tip: Gardena Classic Multijet Caracteristici: Filtru integrat care se poate curata, declansator on/off Debit Reglabil	2019	**0,11781**	Contract nr.148/22.12.2015 PVRC nr.101/22.05.2018 Proces verbal de receptie la terminarea lucrarilor nr.1/17.05.2019, avand nr.de inregistrare 9939/222/21.05.2019
214	**"-"**	**Punct PSI**	Cantitate - buc 1 Denumire: Punct PSI dotat cu 2 lopeti, tarnacop, nisip Dotari: 1 cange, 1 galeata, 2 lopeti PSI, topor, tarnacop PSI, 1 cazma PSI, 1 lada nisip 0,5 mc Dimensiuni pichet: H=1800mm, h=1730mm,L=725mm,l=400mm, cupola 840x540mm	2019	**0,61999**	Contract nr.148/22.12.2015 PVRC nr.101/22.05.2018 Proces verbal de receptie la terminarea lucrarilor nr.1/17.05.2019, avand nr.de inregistrare 9939/222/21.05.2019
215	**"-"**	**Extinctoare**	Cantitate - buc 2 Denumire: Stingatoare cu pulbere Tip P6 si P50 Caracteristice: produs omologat	2019	**0,14042**	Contract nr.148/22.12.2015 PVRC nr.101/22.05.2018 Proces verbal de receptie la terminarea lucrarilor nr.1/17.05.2019, avand nr.de inregistrare 9939/222/21.05.2019
216	**"-"**	**Stuturi de stropire, tamburi pentru furtun incendiu**	Cantitate - buc 1 Denumire: Stuturi de stropire, tambure pentru furtun incendiu Dotari: furtun tip C cu racord de refulare si racord fix tip C legate, teava de refulare tip C	2019	**0,01190**	Contract nr.148/22.12.2015 PVRC nr.101/22.05.2018 Proces verbal de receptie la terminarea lucrarilor nr.1/17.05.2019, avand nr.de inregistrare 9939/222/21.05.2019
217	**"-"**	**Mobilier cabina cantar**	Cantitate - buc 1 Denumire: Mobilier cabina cantar, compus din: birou 1 buc; scaun vizitator 2 buc; cuier pom 1 buc; etajera 2 buc, scaun birou 1 buc, dulap 1 buc; cos birou Birou Tip Dan Cires Material PAL grosime 16mm Dimensiuni 100x55x77 cm Scaun vizitator Tip Felicia	2019	**1,88773**	Contract nr.148/22.12.2015 PVRC nr.102/22.05.2018 Proces verbal de receptie la terminarea lucrarilor nr.1/17.05.2019, avand nr.de inregistrare 9939/222/21.05.2019

			Material Cadru otel vopsit, tapiterie stofa Capacitate portanta 120kg Cuier pom Tip ST 23044-1C Material metal Caracteristici 8 agatatori, latime 45 cm, inaltime 178 cm Cos birou Tip Apollo perind 1249e Caracteristici Capacitate 10l, culoare negru-albastru Etajera Tip Buki 5P Material PAL, WENGE 1 C Scaun birou Tip Jose, rotativ Dimensiuni Latime sezut 40cm, inaltime ajustabila 86,5-98,5 cm, latime totala 50cm Caracteristici Greutate maxima admisa 80kg Dulap Tip Hana 2K Dimensiuni 80x52x205 Caracteristici Finisaj WENGE, PAL melaminat doua usi, usi cu balamale, compartimentare polita+bara haine			
218	**"-"**	**Mobilier vestiare**	Cantitate - buc 1 Denumire: Mobilier vestiare, compus din: banca lemn 2 buc, masa 2 buc, cuier pom 4 buc, dulap 4 buc, cos birou Banca lemn Tip WS1875 Material Structura metalica cu sipci lemn Dimensiuni 123x40x41 cm Masa Tip Felix Magia 2 C Material lemn Dimensiuni 100x64x76 Cuier pom Tip ST 23044-1C Material metal Caracteristici 8 agatatori, latime 45 cm, inaltime 178 cm Dulap Tip Hana 2K Dimensiuni 80x52x205 Caracteristici Finisaj WENGE, PAL melaminat doua usi, usi cu balamale, compartimentare polita+bara haine Cos birou Tip Apollo perind 1249e	2019	**3,42244**	Contract nr.148/22.12.2015 PVRC nr.103/22.05.2018 Proces verbal de receptie la terminarea lucrarilor nr.1/17.05.2019, avand nr.de inregistrare 9939/222/21.05.2019

			Caracteristici Capacitate 10l, culoare negru-albastru			
219	**"-"**	**Dotari PSI**	Cantitate - buc 1 Denumire: Hidrant suprateran Tip Dn80 Material Metal Cuplaj la retea Prin cot cu picior si flanse	2019	**1,26735**	Contract nr.148/22.12.2015 PVRC nr.104/22.05.2018 Proces verbal de receptie la terminarea lucrarilor nr.1/17.05.2019, avand nr.de inregistrare 9939/222/21.05.2019
220	**"-"**	**Dotari garaj**	Cantitate - buc 1 Denumire: Dotari garaj, compus din: birou 1 buc; scaun vizitator 2 buc; cuier pom 1 buc; etajera 1 buc, fiset metalic-1buc; cos birou Birou Tip Dan Cires Material PAL grosime 16mm Dimensiuni 100x55x77 cm Scaun vizitator Tip Felicia Material Cadru otel vopsit, tapiterie stofa Capacitate portanta 120kg Cuier pom Tip ST 23044-1C Material metal Caracteristici 8 agatatori, latime 45 cm, inaltime 178 cm Cos birou Tip Apollo perind 1249e Caracteristici Capacitate 10l, culoare negru-albastru Etajera Tip Buki 5P Material PAL, WENGE 1 C Fiset metalic Tip ECO IIA 152 Dimensiuni 800x350x1800mm Caracteristici Tabla grosime 0,7mm, yala simpla cu 2 chei, greutate 34 kg	2019	**1,69833**	Contract nr.148/22.12.2015 PVRC nr.105/22.05.2018 Proces verbal de receptie la terminarea lucrarilor nr.1/17.05.2019, avand nr.de inregistrare 9939/222/21.05.2019
221	**"-"**	**Trusa de scule**	Cantitate - buc 1 Denumire: Trusa de scule Tip Kronus 5 compartimente Material Cutie tabla 5 compartimente Dimensiuni 450x200x200mm	2019	**2,14200**	Contract nr.148/22.12.2015 PVRC nr.106/22.05.2018 Proces verbal de receptie la terminarea lucrarilor nr.1/17.05.2019, avand nr.de inregistrare 9939/222/21.05.2019
		Bunuri care NU au regim de mijloace fixe aferente obiectivului STATIE DE TRANSFER BAILESTI:				
222	**"-"**	**Carucior cu furtun**	Cantitate - buc 1 Denumire: Carucior cu furtun, L=50m pentru irigat spatii verzi Tip: Furtun Garden NYMPH 13mmx50m Material: PVC cu insertie textila din poliester	2019	**0,29512**	Contract nr.148/22.12.2015 PVRC nr.89/21.05.2018 Proces verbal de receptie la terminarea lucrarilor nr.1/30.05.2019, avand nr.de inregistrare

			Presiune maxima 8 bar Temperatura de lucru -10 grade....+50 gr			10754/250/30.05.2019
223	"-"	**Pistol stropit spatii verzi**	Cantitate - buc 1 Denumire: Pistol stropit spatii verzi Tip: Gardena Classic Multijet Caracteristici: Filtru integrat care se poate curata, declansator on/off Debit Reglabil	2019	**0,11781**	Contract nr.148/22.12.2015 PVRC nr.89/21.05.2018 Proces verbal de receptie la terminarea lucrarilor nr.1/30.05.2019, avand nr.de inregistrare 10754/250/30.05.2019
224	"-"	**Punct PSI**	Cantitate - buc 1 Denumire: Punct PSI dotat cu 2 lopeti, tarnacop, nisip Dotari: 1 cange, 1 galeata, 2 lopeti PSI, topor, tarnacop PSI, 1 cazma PSI, 1 lada nisip 0,5 mc Dimensiuni pichet: H=1800mm, h=1730mm,L=725mm,l=400mm, cupola 840x540mm	2019	**0,61999**	Contract nr.148/22.12.2015 PVRC nr.89/21.05.2018 Proces verbal de receptie la terminarea lucrarilor nr.1/30.05.2019, avand nr.de inregistrare 10754/250/30.05.2019
225	"-"	**Extinctoare**	Cantitate - buc 2 Denumire: Stingatoare cu pulbere Tip P6 si P50 Caracteristice: produs omologat	2019	**0,28084**	Contract nr.148/22.12.2015 PVRC nr.89/21.05.2018 Proces verbal de receptie la terminarea lucrarilor nr.1/30.05.2019, avand nr.de inregistrare 10754/250/30.05.2019
226	"-"	**Stuturi de stropire, tamburi pt furtun incendiu**	Cantitate - buc 1 Denumire: Stuturi de stropire, tambure pentru furtun incendiu Dotari: furtun tip C cu racord de refulare si racord fix tip C legate, teava de refulare tip C	2019	**0,01190**	Contract nr.148/22.12.2015 PVRC nr.89/21.05.2018 Proces verbal de receptie la terminarea lucrarilor nr.1/30.05.2019, avand nr.de inregistrare 10754/250/30.05.2019
227	"-"	**Mobilier cabina cantar**	Cantitate - buc 1 Denumire: Mobilier cabina cantar, compus din: birou 1 buc; scaun vizitator 2 buc; cuier pom 1 buc; etajera 2 buc, scaun birou 1 buc, dulap 1 buc; cos birou Birou Tip Dan Cires Material PAL grosime 16mm Dimensiuni 100x55x77 cm Scaun vizitator Tip Felicia Material Cadru otel vopsit, tapiterie stofa Capacitate portanta 120kg Cuier pom Tip ST 23044-1C Material metal Caracteristici 8 agatatori, latime 45 cm, inaltime 178 cm Cos birou Tip Apollo perind 1249e Caracteristici Capacitate 10l, culoare negru-albastru Etajera Tip Buki 5P	2019	**1,88773**	Contract nr.148/22.12.2015 PVRC nr.90/21.05.2018 Proces verbal de receptie la terminarea lucrarilor nr.1/30.05.2019, avand nr.de inregistrare 10754/250/30.05.2019

			Material PAL, WENGE 1 C Scaun birou Tip Jose, rotativ Dimensiuni Latime sezut 40cm, inaltime ajustabila 86,5-98,5 cm, latime totala 50cm Caracteristici Greutate maxima admisa 80kg Dulap Tip Hana 2K Dimensiuni 80x52x205 Caracteristici Finisaj WENGE, PAL melaminat doua usi, usi cu balamale, compartimentare polita+bara haine			
228	"-"	**Mobilier vestiare**	Cantitate - buc 1 Denumire: Mobilier vestiare, compus din: banca lemn 2 buc, masa 2 buc, cuier pom 4 buc, dulap 4 buc, cos birou Banca lemn Tip WS1875 Material Structura metalica cu sipci lemn Dimensiuni 123x40x41 cm Masa Tip Felix Magia 2 C Material lemn Dimensiuni 100x64x76 Cuier pom Tip ST 23044-1C Material metal Caracteristici 8 agatatori, latime 45 cm, inaltime 178 cm Dulap Tip Hana 2K Dimensiuni 80x52x205 Caracteristici Finisaj WENGE, PAL melaminat doua usi, usi cu balamale, compartimentare polita+bara haine Cos birou Tip Apollo perind 1249e Caracteristici Capacitate 10l, culoare negru-albastru	2019	**3,42244**	Contract nr.148/22.12.2015 PVRC nr.91/21.05.2018 Proces verbal de receptie la terminarea lucrarilor nr.1/30.05.2019, avand nr.de inregistrare 10754/250/30.05.2019
229	"-"	**Dotari PSI**	Cantitate - buc 1 Denumire: Hidrant suprateran Tip Dn80 Material Metal Cuplaj la retea Prin cot cu picior si flanse	2019	**1,26735**	Contract nr.148/22.12.2015 PVRC nr.92/21.05.2018 Proces verbal de receptie la terminarea lucrarilor nr.1/30.05.2019, avand nr.de inregistrare 10754/250/30.05.2019
230	"-"	**Dotari garaj**	Cantitate - buc 1 Denumire: Dotari garaj, compus din: birou 1 buc; scaun vizitator 2 buc; cuier pom 1 buc; etajera 1 buc, fiset metalic-1buc; cos birou Birou		**1,69833**	Contract nr.148/22.12.2015 PVRC nr.93/21.05.2018 Proces verbal de receptie la terminarea lucrarilor nr.1/30.05.2019, avand nr.de inregistrare

			Tip Dan Cires Material PAL grosime 16mm Dimensiuni 100x55x77 cm Scaun vizitator Tip Felicia Material Cadru otel vopsit, tapiterie stofa Capacitate portanta 120kg Cuier pom Tip ST 23044-1C Material metal Caracteristici 8 agatatori, latime 45 cm, inaltime 178 cm Cos birou Tip Apollo perind 1249e Caracteristici Capacitate 10l, culoare negru-albastru Etajera Tip Buki 5P Material PAL, WENGE 1 C Fiset metalic Tip ECO IIA 152 Dimensiuni 800x350x1800mm Caracteristici Tabla grosime 0,7mm, yala simpla cu 2 chei, greutate 34 kg			10754/250/30.05.2019
231	"-"	**Trusa de scule**	Cantitate - buc 1 Denumire: Trusa de scule Tip Kronus 5 compartimente Material Cutie tabla 5 compartimente Dimensiuni 450x200x200mm	2019	**2,14200**	Contract nr.148/22.12.2015 PVRC nr.94/21.05.2018 Proces verbal de receptie la terminarea lucrarilor nr.1/30.05.2019, avand nr.de inregistrare 10754/250/30.05.2019
		Bunuri care NU au regim de mijloace fixe aferente obiectivului STATIE DE TRANSFER DOBRESTI:				
232	"-"	**Carucior cu furtun, pentru irigat spatii verzi**	Cantitate - buc 1 Denumire: Carucior cu furtun, L=50m pentru irigat spatii verzi Tip: Furtun Garden NYMPH 13mmx50m Material: PVC cu insertie textila din poliester Presiune maxima 8 bar Temperatura de lucru -10 grade....+50 gr	2019	**0,29512**	Contract nr.148/22.12.2015 PVRC nr.95/22.05.2018 Proces verbal de receptie la terminarea lucrarilor nr.1/17.05.2019, avand nr.de inregistrare 9939/222/21.05.2019
233	"-"	**Pistol stropit spatii verzi**	Cantitate - buc 1 Denumire: Pistol stropit spatii verzi Tip: Gardena Classic Multijet Caracteristici: Filtru integrat care se poate curata, declansator on/off Debit Reglabil	2019	**0,11781**	Contract nr.148/22.12.2015 PVRC nr.95/22.05.2018 Proces verbal de receptie la terminarea lucrarilor nr.1/17.05.2019, avand nr.de inregistrare 9939/222/21.05.2019
234	"-"	**Extinctoare**	Cantitate - buc 2 Denumire: Stingatoare cu pulbere Tip P6 si P50 Caracteristice: produs omologat	2019	**0,14042**	Contract nr.148/22.12.2015 PVRC nr.95/22.05.2018 Proces verbal de receptie la terminarea lucrarilor

						nr.1/17.05.2019, avand nr.de inregistrare 9939/222/21.05.2019
235	"-"	**Stuturi de stropire, tambure pentru furtun incendiu**	Cantitate - buc 1 Denumire: Stuturi de stropire, tambure pentru furtun incendiu Dotari: furtun tip C cu racord de refulare si racord fix tip C legate, teava de refulare tip C	2019	**0,01190**	Contract nr.148/22.12.2015 PVRC nr.95/22.05.2018 Proces verbal de receptie la terminarea lucrarilor nr.1/17.05.2019, avand nr.de inregistrare 9939/222/21.05.2019
236	"-"	**Punct PSI**	Cantitate - buc 1 Denumire: Punct PSI dotat cu 2 lopeti, tarnacop, nisip Dotari: 1 cange, 1 galeata, 2 lopeti PSI, topor, tarnacop PSI, 1 cazma PSI, 1 lada nisip 0,5 mc Dimensiuni pichet: H=1800mm, h=1730mm,L=725mm,l=400mm, cupola 840x540mm	2019	**0,61999**	Contract nr.148/22.12.2015 PVRC nr.95/22.05.2018 Proces verbal de receptie la terminarea lucrarilor nr.1/17.05.2019, avand nr.de inregistrare 9939/222/21.05.2019
237	"-"	**Mobilier cabina cantar**	Cantitate - buc 1 Denumire: Mobilier cabina cantar, compus din: birou 1 buc; scaun vizitator 2 buc; cuier pom 1 buc; etajera 2 buc, scaun birou 1 buc, dulap 1 buc; cos birou Birou Tip Dan Cires Material PAL grosime 16mm Dimensiuni 100x55x77 cm Scaun vizitator Tip Felicia Material Cadru otel vopsit, tapiterie stofa Capacitate portanta 120kg Cuier pom Tip ST 23044-1C Material metal Caracteristici 8 agatatori, latime 45 cm, inaltime 178 cm Cos birou Tip Apollo perind 1249e Caracteristici Capacitate 10l, culoare negru-albastru Etajera Tip Buki 5P Material PAL, WENGE 1 C Scaun birou Tip Jose, rotativ Dimensiuni Latime sezut 40cm, inaltime ajustabila 86,5-98,5 cm, latime totala 50cm Caracteristici Greutate maxima admisa 80kg Dulap Tip Hana 2K Dimensiuni 80x52x205 Caracteristici Finisaj WENGE, PAL melaminat doua usi, usi cu	2019	**1,88773**	Contract nr.148/22.12.2015 PVRC nr.96/22.05.2018 Proces verbal de receptie la terminarea lucrarilor nr.1/17.05.2019, avand nr.de inregistrare 9939/222/21.05.2019

			balamale, compartimentare polita+bara haine			
238	"-"	**Mobilier vestiare**	Cantitate - buc 1 Denumire: Mobilier vestiare, compus din: banca lemn 2 buc, masa 2 buc, cuier pom 4 buc, dulap 4 buc, cos birou Banca lemn Tip WS1875 Material Structura metalica cu sipci lemn Dimensiuni 123x40x41 cm Masa Tip Felix Magia 2 C Material lemn Dimensiuni 100x64x76 Cuier pom Tip ST 23044-1C Material metal Caracteristici 8 agatatori, latime 45 cm, inaltime 178 cm Dulap Tip Hana 2K Dimensiuni 80x52x205 Caracteristici Finisaj WENGE, PAL melaminat doua usi, usi cu balamale, compartimentare polita+bara haine Cos birou Tip Apollo perind 1249e Caracteristici Capacitate 10l, culoare negru-albastru	2019	**3,42244**	Contract nr.148/22.12.2015 PVRC nr.97/22.05.2018 Proces verbal de receptie la terminarea lucrarilor nr.1/17.05.2019, avand nr.de inregistrare 9939/222/21.05.2019
239	"-"	**Dotari PSI**	Cantitate - buc 1 Denumire: Hidrant suprateran Tip Dn80 Material Metal Cuplaj la retea Prin cot cu picior si flanse	2019	**1,26735**	Contract nr.148/22.12.2015 PVRC nr.98/22.05.2018 Proces verbal de receptie la terminarea lucrarilor nr.1/17.05.2019, avand nr.de inregistrare 9939/222/21.05.2019
240	"-"	**Dotari garaj**	Cantitate - buc 1 Denumire: Dotari garaj, compus din: birou 1 buc; scaun vizitator 2 buc; cuier pom 1 buc; etajera 1 buc, fiset metalic-1buc; cos birou Birou Tip Dan Cires Material PAL grosime 16mm Dimensiuni 100x55x77 cm Scaun vizitator Tip Felicia Material Cadru otel vopsit, tapiterie stofa Capacitate portanta 120kg Cuier pom Tip ST 23044-1C Material metal Caracteristici 8 agatatori, latime 45 cm, inaltime 178 cm	2019	**1,69833**	Contract nr.148/22.12.2015 PVRC nr.99/22.05.2018 Proces verbal de receptie la terminarea lucrarilor nr.1/17.05.2019, avand nr.de inregistrare 9939/222/21.05.2019

			Cos birou Tip Apollo perind 1249e Caracteristici Capacitate 10l, culoare negru-albastru Etajera Tip Buki 5P Material PAL, WENGE 1 C Fiset metalic Tip ECO IIA 152 Dimensiuni 800x350x1800mm Caracteristici Tabla grosime 0,7mm, yala simpla cu 2 chei, greutate 34 kg			
241	"-"	**Trusa de scule**	Cantitate - buc 1 Denumire: Trusa de scule Tip Kronus 5 compartimente Material Cutie tabla 5 compartimente Dimensiuni 450x200x200mm	2019	**2,14200**	Contract nr.148/22.12.2015 PVRC nr.100/22.05.2018 Proces verbal de receptie la terminarea lucrarilor nr.1/17.05.2019, avand nr.de inregistrare 9939/222/21.05.2019
		Bunuri care NU au regim de mijloace fixe aferente obiectivului STATIE DE TRANSFER si COMPOSTARE CALAFAT				
242	"-"	**Carucior cu furtun pt irigat spatii verzi**	Cantitate - buc 1 Denumire: Carucior cu furtun, L=50m pentru irigat spatii verzi Tip: Furtun Garden NYMPH 13mmx50m Material: PVC cu insertie textila din poliester Presiune maxima 8 bar Temperatura de lucru -10 grade....+50 gr	2019	**0,29512**	Contract nr.148/22.12.2015 PVRC nr.86/21.05.2018 Proces verbal de receptie la terminarea lucrarilor nr.1/30.05.2019, avand nr.de inregistrare 10751/248/30.05.2019
243	"-"	**Pistol stropit spatii verzi**	Cantitate - buc 1 Denumire: Pistol stropit spatii verzi Tip: Gardena Classic Multijet Caracteristici: Filtru integrat care se poate curata, declansator on/off Debit Reglabil	2019	**0,11781**	Contract nr.148/22.12.2015 PVRC nr.86/21.05.2018 Proces verbal de receptie la terminarea lucrarilor nr.1/30.05.2019, avand nr.de inregistrare 10751/248/30.05.2019
244	"-"	**Punct PSI**	Cantitate - buc 1 Denumire: Punct PSI dotat cu 2 lopeti, tarnacop, nisip Dotari: 1 cange, 1 galeata, 2 lopeti PSI, topor, tarnacop PSI, 1 cazma PSI, 1 lada nisip 0,5 mc Dimensiuni pichet: H=1800mm, h=1730mm,L=725mm,l=400mm, cupola 840x540mm	2019	**0,61999**	Contract nr.148/22.12.2015 PVRC nr.86/21.05.2018 Proces verbal de receptie la terminarea lucrarilor nr.1/30.05.2019, avand nr.de inregistrare 10751/248/30.05.2019
245	"-"	**Extinctoare**	Cantitate - buc 2 Denumire: Stingatoare cu pulbere Tip P6 si P50 Caracteristice: produs omologat	2019	**0,14042**	Contract nr.148/22.12.2015 PVRC nr.86/21.05.2018 Proces verbal de receptie la terminarea lucrarilor nr.1/30.05.2019, avand nr.de inregistrare 10751/248/30.05.2019
246	"-"	**Stuturi de stropire, tamburi pt furtun**	Cantitate - buc 1 Denumire: Stuturi de stropire,	2019	**0,01190**	Contract nr.148/22.12.2015 PVRC nr.86/21.05.2018

		incendiu	tambure pentru furtun incendiu Dotari: furtun tip C cu racord de refulare si racord fix tip C legate, teava de refulare tip C			Proces verbal de receptie la terminarea lucrarilor nr.1/30.05.2019, avand nr.de inregistrare 10751/248/30.05.2019
247	**"-"**	**Trusa de scule**	Cantitate - buc 1 Denumire: Trusa de scule pentru lacatusi 80 piese Material Cutie tabla 5 compartimente Dimensiuni 450x215x240mm	2019	**2,14200**	Contract nr.148/22.12.2015 PVRC nr.87/21.05.2018 Proces verbal de receptie la terminarea lucrarilor nr.1/30.05.2019, avand nr.de inregistrare 10751/248/30.05.2019
248	**"-"**	**Dotări PSI (zona adm)**	Cantitate: buc 1 Denumire: Dotari PSI, compus din: Punct PSI (2 lopeti, tarnacop, lada nisip)-1 buc, Extinctoare – 2 buc, stingatoare incendiu tip P6 -4buc.	2019	**1,26735**	Contract nr.148/22.12.2015 PVRC nr.113/21.05.2018 Proces verbal de receptie la terminarea lucrarilor nr.1/30.05.2019, avand nr.de inregistrare 10751/248/30.05.2019 Proces verbal de receptie finala nr.1/21.06.2022, avand nr.de inregistrare 15718/21.06.2022
249	**"-"**	**Dotări garaj (zona adm)**	Cantitate: buc 1 Denumire: Dotari garaj, compus din: birou 1 buc; scaun vizitator 2 buc; cuier pom 1 buc; raft documente-1buc; raft metalic pentru scule-1 buc, trusa scule -1buc	2019	**1,69833**	Contract nr.148/22.12.2015 PVRC nr.116/21.05.2018 Proces verbal de receptie la terminarea lucrarilor nr.1/30.05.2019, avand nr.de inregistrare 10751/248/30.05.2019 Proces verbal de receptie finala nr.1/21.06.2022, avand nr.de inregistrare 15718/21.06.2022
250	**"-"**	**Mobilier cabină cântar SC**	Cantitate: buc 1 Denumire: : Mobilier cabina cantar, compus din: birou cu extensie pentru monitor- 1 buc; scaun calculator -1buc; multifunctionala (imprimanta, scanner, copiator) – 1buc; scaun vizitator -4 buc; raft documente-1 buc; raft metalic pentru scule-1buc; dulap haine-1buc, cuier-2buc; masa 4 pers-1buc.	2019	**1,88773**	Contract nr.148/22.12.2015 PVRC nr.109/21.05.2018 Proces verbal de receptie la terminarea lucrarilor nr.1/30.05.2019, avand nr.de inregistrare 10751/248/30.05.2019 Proces verbal de receptie finala nr.1/21.06.2022, avand nr.de inregistrare 15718/21.06.2022
251	**"-"**	**Dotări PSI SC**	Cantitate: buc 1 Denumire: Stingatoare incendiu tip P6-4buc. Incarcat cu 6kg de pulbere, presiune de lucru 14 bar, azot, dispozitiv de refulare: furtun evacuare	2019	**1,26735**	Contract nr.148/22.12.2015 PVRC nr.112/21.05.2018 Proces verbal de receptie la terminarea lucrarilor nr.1/30.05.2019, avand nr.de inregistrare 10751/248/30.05.2019 Proces verbal de receptie finala nr.1/21.06.2022, avand nr.de inregistrare 15718/21.06.2022
252	**"-"**	**Dotări garaj SC**	Cantitate: buc 1 Denumire: Dotari garaj, compus din: birou 1 buc; scaun vizitator 2 buc; cuier pom 1 buc; raft documente-1buc; raft metalic pentru	2019	**1,69833**	Contract nr.148/22.12.2015 PVRC nr.117/21.05.2018 Proces verbal de receptie la terminarea lucrarilor

			scule-1 buc, trusa scule -1buc			nr.1/30.05.2019, avand nr.de inregistrare 10751/248/30.05.2019 Proces verbal de receptie finala nr.1/21.06.2022, avand nr.de inregistrare 15718/21.06.2022
		Bunuri care NU au regim de mijloace fixe aferente obiectivului INCHIDERE DEPOZIT DE DESEURI NECONFORM SEGARCEA				
253	"-"	**Stingatoare de incendiu**	Cantitate: buc 1 SERII: 04425 Denumire: Stingatoare de incendiu Tip P6	2019	**1,09480**	Contract nr.148/22.12.2015 PVRC nr.107/12.06.2018 Proces verbal de receptie la terminarea lucrarilor nr.1/13.05.2019, avand nr.de inregistrare 9768/213/20.05.2019
		Bunuri care NU au regim de mijloace fixe aferente obiectivului INCHIDERE DEPOZIT DE DESEURI NECONFORM CALAFAT				
254	"-"	**Stingatoare de incendiu**	Cantitate: buc 1 SERII: 05/88 Denumire: Stingatoare de incendiu Tip P6	2019	**1,09480**	Contract nr.148/22.12.2015 PVRC nr.108/12.06.2018 Proces verbal de receptie la terminarea lucrarilor nr.1/13.05.2019, avand nr.de inregistrare 9769/214/20.05.2019
		Bunuri care NU au regim de mijloace fixe aferente S.M.I.D.				
255	"-"	**Unitate de compostare individuala 220L**	Cantitate: **buc 102985** Denumire: Unitati de compostare individuala 220L, Dimensiuni diametru superior 425mm, diametru inferior 740mm, inaltime 850mm, volum 220l Greutate aprox 4,5kg Materiale: PE virgina, rezistenta la radiatii ultraviolete, temperaturi extreme (min -30grC, max +45grC) si influente de natura chimica si biologic Culoare: negru Corp: monobloc, fara muchii ascutite, orificii de aerare, baza compostului sa fie pretabila contactului direct cu solul Capac umplere: monobloc, realizat prin turnare din acelasi material ca si corpul, fara muchii ascutite, etansare impermeabila, cu maner care permite ridicarea cu o mana,	2014 2015	**21.198,43240**	Contract de furnizare 124/23.12.2013 PVRC de receptie bunuri, la urmatoarele locatii: PVRC ALMAJ 20342/18.12.2014 PVRC BRADESTI 20344/18.12.2014 PVRC BULZESTI 20345/18.12.2014 PVRC ISALNITA 20343/18.12.2014 PVRC GHERCESTI, COTOFENII DIN FATA, MURGASI, MARSANI 1546/29.01.2015 PVRC AMARASTII DE JOS 1174/23.01.2015 PVRC AMARASTII DE SUS 1172/23.01.2015 PVRC APELE VII 1173/23.01.2015 PVRC CALARASI

			pentru umplere. Deschiderea destinata extragerii produsului final: 1 deschidere pe partea inferioara, de dimensiuni 300x300mm Usita pentru extragerea produsului final: 1 usa monobloc, realizata prin injectie, dimensiuni aprox 320x320mm, prevazuta cu orificii de aerare. Repartizate in judet astfel: Almăj 568 Işalniţa 923 Bulzeşti 802 Brădeşti 1301 Şimnicu de Sus 1502 Melineşti 1330 Coţofenii din Dos 744 Coţofenii din Faţă 469 Goieşti 1018 Tălpaş 459 Mischii 665 Fărcaş 599 Murgaşi 970 Amărăştii de Jos 1436 Amărăştii de Sus 536 Apele Vii 696 Oraşul Dăbuleni 2975 Călăraşi 1527 Celaru 1527 Coşoveni 974 Ghercești 545 Mârşani 1428 Leu 1732 Malu Mare 1077 Sadova 1908 Oraşul Bechet 828 Bratovoeşti 972 Castranova 1026 Cârcea 1079 Daneţi 1881 Dioşti 937 Drăgoteşti 796 Teslui 805 Pieleşti 1157 Ghindeni 707 Rojişte 651 Robăneşti 875 Afumaţi 943 Bistreţ 1410 Bârca 1148 Calopăr 1098 Podari 1841 Întorsura 552 Lipovu 928 Ciupercenii Noi 1356 Ostroveni 1671 Cârna 450 Cerăt 1046 Catane 526 Cioroiaşi 575 Galicea Mare 1254 Goicea 1052 Măceşu de Jos 470 Poiana Mare 2876 Piscu Vechi 675			1549/29.01.2015 PVRC CELARU 1547/29.01.2015 PVRC COSOVENI 1545/29.01.2015 PVRC COTOFENII DIN DOS 1019/21.01.2015 PVRC DABULENI 1548/29.01.2015 PVRC FARCASI 1076/22,01,2015 PVRC GOIESTI 1078/22.01.2015 PVRC MELINESTI 1077/22.01.2015 PVRC MISCHII 1020.21.01.2015 SIMNICUL DE SUS 1072/22.01.2015 PVRC TALPAS 1075/22.01.2015 PVRC BECHET 3490/26.02.2015 PVRC BRATOVOIESTI 3493/26.02.2015 PVRC CARCEA 3334/24.02.2015 PVRC CASTRANOVA 3339/24.02.2015 PVRC DIOSTI 3340/24.02.2015 PVRC DRAGOTESTI 3344/24.02.2015 PVRC GHINDENI 3679/27.02.2015 PVRC LEU 3337/24.02.2015 PVRC MALU MARE 3486/26.02.2015 PVRC PIELESTI 3346/24.02.2015 PVRC ROJISTE, DANETI 3496/26.02.2015 PVRC SADOVA 3488/26.02.2015 PVRC TESLUI 3342/24.02.2015 PVRC BISTRET 6045/26.03.2015 PVRC BUCOVAT, ROBANESTI 6392/31.03.2015 PVRC CALOPAR 6034/26.03.2015 PVRC CARNA, OSTROVENI, MACESU DE JOS 6261/30.03.2015 PVRC CATANE 6044/26.03.2015 PVRC CERAT 6037/26.03.2015 PVRC CIOROIASI 6263/30.03.2015 PVRC CIUPERCEBII NOI 6040/26.03.2015 PVRC DORESTI, DOBROTESTI 6260/30.03.2015 PVRC GALICEA MARE 6039/26.03.2015 PVRC GOICEA , GIUGITA, BARCA 6389/31.03.2015 PVRC INTORSURA 6035/26.03.2015 PVRC LIPOVU 6036/26.03.2015

			Seaca de Câmp 615 Bucovăţ 1327 Negoi 587 Urzicuţa 879 Giurgiţa 906 Dobreşti 861 Dobroteşti 551 Perişor 638 Măceşu de Sus 493 Valea Stanciului 1842 Galiciuica 455 Rast 987 Gighera 1123 Teasc 1039 Cetate 1670 Desa 1056 Argetoaia 1470 Breasta 1027 Pleşoi 458 Pleniţa 1447 Maglavit 1564 Izvoare 586 Moţăţei 2203 Radovan 498 Sălcuţa 751 Drănic 1006 Gângiova 840 Ghidici 567 Unirea 1181 Vela 715 Vârtop 569 Vârvoru de Jos 1172 Braloştiţa 1136 Orodel 960 Verbiţa 449 Carpen 904 Seaca de Pădure 456 Siliştea Crucii 555 Ţuglui 826 Predeşti 574 Scaeşti 728 Sopot 758 Terpeziţa 633 Caraula 789 Giubega 694 Cernăteşti 766 Grecesti 642 Botoşeşti Paia 326 Brabova 661 Gogoşu 335 Secu 414			PVRC PERISOR 6038/26.03.2015 PVRC PISCU VECHI 6042/26.03.2015 PVRC PODARI 6033/26.03.2015 PVRC POIANA MARE 6041/26.03.2015 PVRC SEACA DE CAMP 6043/26.03.2015 PVRC URZICUTA,NEGOI,AFUMATI 6262/30.03.2015 PVRC BREASTA, PLESOI, ARGETOAIA 7455/16.04.2015 PVRC CETATE 8535/29.04.2015 PVRC DESA 8534/29.04.2015 PVRC GALICIUICA 8536/29.04.2015 PVRC GIGHERA 8532/29.04.2015 PVRC MACESU DE SUS 8531/29.04.2015 PVRC RAST 8533/29.04.2015 PVRC TEASC 8525/29.04.2015 PVRC VALEA STANCIULUI 8526.29.04.2015 PVRC BRALOSTITA 10645/26.05.2015 PVRC DRANIC, GANGIOVA 10753/27.05.2015 PVRC GHIDICI 10755/27.05.2015 PVRC IZVOARE, MOTATEI 10968/29.05.2015 PVRC MAGLAVIT 10756/27.05.2015 PVRC PLENITA, UNIREA 10967/29.05.2015 PVRC RADOVAN 10758/27.05.2015 PVRC SEACA DE PADURE, VERBITA, ORADEL 10966/29.05.2015 PVRC SILISTEA CRUCII 10757/27.05.2015 PVRC TUGLUI 10646/26.05.2015 PVRC VELA , CARPEN 10965/29.05.2015 PVRC TERPEZITA, CARAULA, GIUBEGA 12868/26.06.2015 PVRC BRABOVA , SOPOT , PREDESTI 12759/23.06.2015 PVRC SCAIESTI, CERNATESTI, GOGOSU 12758/23.06.2015 PVRC SECU , GRECESTI, BOTOSESTI-PAIA 12757/23.06.2015 PVRC VARVORU DE JOS, VARTOP, SALCUTA 11228/03.06.2015
256	"-"	**Container metalic 1100 litri pentru deseuri biodegradabile**	Cantitate: **buc 33** Denumire: Container metalic 1100 litri pentru deseuri biodegradabile gri/negru	2015	**71,61000**	Contract de furnizare 124/23.12.2013 PVRC nr27425/17.12.2015

Inventarul bunurilor care aparţin domeniului PUBLIC al județului Dolj
Secţiunea I - Bunuri imobile

DEŞEURI

Nr. crt.	Codul de clasificare	Denumirea bunului	Elemente de identificare	Anul dobândirii şi/sau al dării în folosinţă	Valoarea de inventar (mii lei)	Situaţia juridică actuală
0	1	2	3	4	5	6
1	**Obiectiv STAȚIE DE TRANSFER FILIAŞI, compusă din:**		**Adresa administrativa:** oras Filiasi, Tarla 114, P 74/2, judetul Dolj, intravilan Sistemul constructiv: - structuri metalice, platforme si alei betonate - drumuri interioare carosabile betonate - acoperisul si inchiderile laterale sunt realizate din panou de tabla cutata - imprejmuirea este relizata din panouri de plasa sudata dispuse pe stalpi din teava rectangulara zincata cu soclu de beton, pe fundatie de beton. - retele de apa, canalizare si electrice	**2019**	**4.162,16429**	Contract nr.148/22.12.2015 Autorizatia de construire nr.77/29.08.2016, eliberata de Consiliul Judetean Dolj si Autorizatia de construire continuare lucrari nr.65/19.02.2018, eliberata de Consiliul Judetean Dolj Proces verbal de receptie la terminarea lucrarilor nr.1/17.05.2019, avand nr.de inregistrare 9939/222/21.05.2019 STATIA DE TRANSFER FILIASI se afla amplasata pe terenul cu NC/CF 30747, teren aflat in domeniul public al orasului Filiasi si in administrarea Consiliului Judetean Dolj prin HCL nr.54/16.10.2009 si HCJ nr.203/30.09.2010
	1.10.	**Cântar rutier**	Număr niveluri: 1 Suprafață construită la sol = 108 mp Suprafață construită desfăşurată = 108 mp Număr cadastral 30747-C1 **Sistemul constructiv:** cantarul este realizat pe 3 fundatii izolate din beton armat de tip cuzinet si bloc de fundare. Intre fundatii este realizat un radier de beton simplu armat cu plasa sudata.	2019	**88,53020**	Autorizatia de construire nr.77/29.08.2016 si Autorizatia de construire continuare lucrari nr.65/19.02.2018 Proces verbal de receptie la terminarea lucrarilor nr.1/17.05.2019, avand nr.de inregistrare 9939/222/21.05.2019 Carte Funciară 30747-C1 Filiaşi
	1.10.	**Vestiare**	Număr niveluri: 1 Suprafață construită la sol = 17 mp Suprafață construită desfăşurată = 17 mp	2019	**63,45684**	Autorizatia de construire nr.77/29.08.2016 si Autorizatia de construire continuare lucrari nr.65/19.02.2018

			Număr cadastral 30747-C2 **Sistemul constructiv:** constructie prefabricata de tip eurocontainer. Containerele sunt amplasate pe o fundatie de beton armat			Proces verbal de receptie la terminarea lucrarilor nr.1/17.05.2019, avand nr.de inregistrare 9939/222/21.05.2019 Carte Funciară 30747-C2 Filiaşi
	1.10.	**Cabină cântar**	Număr niveluri: 1 Suprafață construită la sol = 10 mp Suprafață construită desfăşurată = 10 mp Număr cadastral 30747-C3 **Sistemul constructiv:** constructie prefabricata de tip eurocontainer. Containerele sunt amplasate pe o fundatie de beton armat	2019	**61,70852**	Autorizatia de construire nr.77/29.08.2016 si Autorizatia de construire continuare lucrari nr.65/19.02.2018 Proces verbal de receptie la terminarea lucrarilor nr.1/17.05.2019, avand nr.de inregistrare 9939/222/21.05.2019 Carte Funciară 30747-C3 Filiaşi
	1.1.2.1.	**Garaj cu atelier mecanic**	Număr niveluri: 1 Suprafață construită la sol = 135 mp Suprafață construită desfăşurată = 135 mp Număr cadastral 30747-C4 **Sistemul constructiv:** structura metalica, tip sopron cu pardoseli de beton armat, acoperisul si trei inchideri laterale din panouri de tabla cutata. *- Lucrari de beton* *- Structuri din otel, acoperisuri, schelarie* *- Altele: Instalatii apa canal*	2019	**179,97881**	Autorizatia de construire nr.77/29.08.2016 si Autorizatia de construire continuare lucrari nr.65/19.02.2018 Proces verbal de receptie la terminarea lucrarilor nr.1/17.05.2019, avand nr.de inregistrare 9939/222/21.05.2019 Carte Funciară 30747-C4 Filiaşi
	1.1.5.1.	**Platformă spălare roți**	Număr niveluri: 1 Suprafață construită la sol = 18 mp Suprafață construită desfăşurată = 18 mp Număr cadastral 30747-C5 **Sistemul constructiv:** platforma de beton armat	2019	**61,70649**	Autorizatia de construire nr.77/29.08.2016 si Autorizatia de construire continuare lucrari nr.65/19.02.2018 Proces verbal de receptie la terminarea lucrarilor nr.1/17.05.2019, avand nr.de inregistrare 9939/222/21.05.2019 Carte Funciară 30747-C5 Filiaşi
	1.8.4.	**Gospodăria de apă**	Număr niveluri: 1 Suprafață construită la sol = 1.076 mp Suprafață construită desfăşurată = 1.076 mp Număr cadastral 30747-C6	2019	**333,88120**	Autorizatia de construire nr.77/29.08.2016 si Autorizatia de construire continuare lucrari nr.65/19.02.2018 Proces verbal de receptie la terminarea

			Sistemul constructiv: gospodaria de apa este alcatuita din - cabina put forat (este o constructie de beton armat, subterana si cu acces la partea superioara printr-un acces prevazut cu chepeng), - rezervor de apa, din PAFS, V=80 mc, statie pompare tip container (cuprinde grup de pompe apa nevoi igenico-sanitare GpA, grup de pompe incendiu Gpi, pompa pentru irigatii GpI, instalatie de tratare a apei, vane de inchidere) - *Altele- gospodaria de apa* - *Put forat si cabina put*			lucrarilor nr.1/17.05.2019, avand nr.de inregistrare 9939/222/21.05.2019 Carte Funciară 30747-C6 Filiaşi
	1.1.2.1.	**Staţia de transfer Filiaşi**	Număr niveluri: 1 Suprafață construită la sol = 265 mp Suprafață construită desfăşurată = 265 mp Număr cadastral 30747-C7 **Sistemul constructiv:** structura metalica, tip sopron cu pardoseli de beton armat, acoperisul si doua inchideri laterale din panouri de tabla cutata. - *Lucrari de beton* - *Structuri din otel, acoperisuri, schelarie*	2019	**543,24367**	Autorizatia de construire nr.77/29.08.2016 si Autorizatia de construire continuare lucrari nr.65/19.02.2018 Proces verbal de receptie la terminarea lucrarilor nr.1/17.05.2019, avand nr.de inregistrare 9939/222/21.05.2019 Carte Funciară 30747-C7 Filiaşi
	1.1.5.1.	**Platformă betonată**	Număr niveluri: 1 Suprafață construită la sol = 2.376 mp Suprafață construită desfăşurată = 2.376 mp Număr cadastral 30747-C8 **Sistemul constructiv:** platforma de beton BcR 4.5 - *Lucrari de terasare* - *Lucrari de beton*	2019	**675,17375**	Autorizatia de construire nr.77/29.08.2016 si Autorizatia de construire continuare lucrari nr.65/19.02.2018 Proces verbal de receptie la terminarea lucrarilor nr.1/17.05.2019, avand nr.de inregistrare 9939/222/21.05.2019 Carte Funciară 30747-C8 Filiaşi
	1.8.11.	**Bazin vidanjabil**	Număr niveluri: 1 Suprafață construită la sol = 75 mp Suprafață construită desfăşurată = 75 mp Număr cadastral 30747-C9	2019	**175,35310**	Autorizatia de construire nr.77/29.08.2016 si Autorizatia de construire continuare lucrari nr.65/19.02.2018 Proces verbal de receptie la terminarea

			Sistemul constructiv: : constructie subterana din beton armat			lucrarilor nr.1/17.05.2019, avand nr.de inregistrare 9939/222/21.05.2019 Carte Funciară 30747-C9 Filiași
	1.6.3.2.	**Împrejmuire și poartă**	**Perimetru: 371 m** **Sistemul constructiv:** plasa de sarma si teava rectangulara zincata fixata in samburi de beton	2019	**156,46021**	Autorizatia de construire nr.77/29.08.2016 si Autorizatia de construire continuare lucrari nr.65/19.02.2018 Proces verbal de receptie la terminarea lucrarilor nr.1/17.05.2019, avand nr.de inregistrare 9939/222/21.05.2019
	1.8.4.	**Rețele apă + canalizare**	*- Canale consolidate mecanic pentru colectarea si evacuarea apei pluviale- Rigola pereata* *- Retea de canalizare* *- Casiuri* *- Spalare pardoseli* *- Retea descarcare preaplin ape pluviale* *- Retea de canalizare menajera* *- Camine de vizitare* *- Rigole* *- Decantor* *- Separator hidrocarburi- terasamente* *- Retea exterioara de alimentare cu apa+igen.sanit.+retea hidranti* *- Camine de vane* Retele de apa nevoi igenico-sanitare din PEID, Dn=32 mm, Pn 6 si retele apa incendiu din PEID, Dn=100*6.6 mm, Pn 10. Retea de canale separativa, apa uzata menajera din tuburi din PVC, SN 8 carosabil si SN 4 necarosabil Canale tip rigola pereata si rigole prefabricate carosabile acoperite cu dale piscot pentru colectarea si evacuarea apei pluviale.	2019	**312,90979**	Autorizatia de construire nr.77/29.08.2016 si Autorizatia de construire continuare lucrari nr.65/19.02.2018 Proces verbal de receptie la terminarea lucrarilor nr.1/17.05.2019, avand nr.de inregistrare 9939/222/21.05.2019
	1.7.1.2.	**Rețele electrice și SCADA**	*- Mecanism de cuplare inalta tensiune si statii transformator* *- Tablou si distributie tensiune joasa* *- Cablare locatie* *- Centre control motoare*	2019	**1.509,76170**	Autorizatia de construire nr.77/29.08.2016 si Autorizatia de construire continuare lucrari nr.65/19.02.2018 Proces verbal de receptie la terminarea

			- *Instalatie electrica interioara* - *Instalatie electrica de exterior* - *Paratraznet si echipament de impamantare* - *Sistem de alarma incendii* - *Sistem SCADA*			lucrarilor nr.1/17.05.2019, avand nr.de inregistrare 9939/222/21.05.2019
2	**Obiectiv STAȚIE DE TRANSFER BĂILEŞTI, compusă din:**		**Adresa administrativa:** municipiul Bailesti, Tarla 228, P3306/2, judetul Dolj, intravilan **Sistemul constructiv:** - structuri metalice, platforme si alei betonate - drumuri interioare carosabile betonate - acoperisul si inchiderile laterale sunt realizate din panouri de tabla cutata - imprejmuirea este relizata din panouri de plasa sudata dispuse pe stalpi din teava rectangulara zincata cu soclu de beton, pe fundatie de beton. - retele de apa, canalizare si electrice	**2019**	**4.252,34682**	Contract nr.148/22.12.2015 Autorizatia de construire nr.78/29.08.2016, eliberata de Consiliul Judetean Dolj si Autorizatia de construire continuare lucrari nr.67/19.02.2018, eliberata de Consiliul Judetean Dolj Proces verbal de receptie la terminarea lucrarilor nr.1/30.05.2019, avand nr.de inregistrare 10754/250/30.05.2019 STATIA DE TRANSFER BAILESTI se afla amplasata pe terenul cu NC/CF 30631, teren aflat in domeniul public al municipiului Bailesti si in administrarea Consiliului Judetean Dolj prin HCL nr.116/13.11.2009 si HCJ nr.203/30.09.2010
	1.10.	**Cântar rutier**	Număr niveluri: 1 Suprafață construită la sol = 101 mp Suprafață construită desfășurată = 101 mp Număr cadastral 30631-C1 **Sistemul constructiv:** cantarul este realizat pe 3 fundatii izolate din beton armat de tip cuzinet si bloc de fundare. Intre fundatii este realizat un radier de beton simplu armat cu plasa sudata.	2019	**87,11985**	Autorizatia de construire nr.78/29.08.2016 si Autorizatia de construire continuare lucrari nr.67/19.02.2018 Proces verbal de receptie la terminarea lucrarilor nr.1/30.05.2019, avand nr.de inregistrare 10754/250/30.05.2019 Carte Funciară 30631-C1 Băileşti
	1.10.	**Vestiare**	Număr niveluri: 1 Suprafață construită la sol = 16 mp Suprafață construită desfășurată = 16 mp Număr cadastral 30631-C2 **Sistemul constructiv:** constructie	2019	**60,11142**	Autorizatia de construire nr.78/29.08.2016 si Autorizatia de construire continuare lucrari nr.67/19.02.2018 Proces verbal de receptie la terminarea lucrarilor nr.1/30.05.2019, avand nr.de

			prefabricata de tip eurocontainer. Containerul este amplasat pe o fundatie de beton armat			inregistrare 10754/250/30.05.2019 Carte Funciară 30631-C2 Băileşti
	1.10.	**Cabină cântar**	Număr niveluri: 1 Suprafață construită la sol = 9 mp Suprafață construită desfășurată = 9 mp Număr cadastral 30631-C3 **Sistemul constructiv:** constructie prefabricata de tip eurocontainer. Containerul este amplasat pe o fundatie de beton armat	2019	**57,79698**	Autorizatia de construire nr.78/29.08.2016 si Autorizatia de construire continuare lucrari nr.67/19.02.2018 Proces verbal de receptie la terminarea lucrarilor nr.1/30.05.2019, avand nr.de inregistrare 10754/250/30.05.2019 Carte Funciară 30631-C3 Băileşti
	1.1.2.1	**Garaj cu atelier mecanic**	Număr niveluri: 1 Suprafață construită la sol = 143 mp Suprafață construită desfășurată = 143 mp Număr cadastral 30631-C4 **Sistemul constructiv:** structura metalica, tip sopron cu pardoseli de beton armat, acoperisul si trei inchideri laterale din panouri de tabla cutata. *- Lucrari de beton* *- Fundatii* *- Structuri din otel, acoperisuri, schelarie* *- Altele: Instalatii apa canal*	2019	**180,67048**	Autorizatia de construire nr.78/29.08.2016 si Autorizatia de construire continuare lucrari nr.67/19.02.2018 Proces verbal de receptie la terminarea lucrarilor nr.1/30.05.2019, avand nr.de inregistrare 10754/250/30.05.2019 Carte Funciară 30631-C4 Băileşti
	1.1.5.1.	**Platformă spălare roți**	Număr niveluri: 1 Suprafață construită la sol = 18 mp Suprafață construită desfășurată = 18 mp Număr cadastral 30631-C5 **Sistemul constructiv:** platforma de beton armat	2019	**58,04773**	Autorizatia de construire nr.78/29.08.2016 si Autorizatia de construire continuare lucrari nr.67/19.02.2018 Proces verbal de receptie la terminarea lucrarilor nr.1/30.05.2019, avand nr.de inregistrare 10754/250/30.05.2019 Carte Funciară 30631-C5 Băileşti
	1.8.4.	**Gospodăria de apă**	Număr niveluri: 1 Suprafață construită la sol = 1.111 mp Suprafață construită desfășurată = 1.111 mp Număr cadastral 30631-C6 **Sistemul constructiv:** gospodaria de apa este alcatuita din - cabina put forat (este o	2019	**337,72348**	Autorizatia de construire nr.78/29.08.2016 si Autorizatia de construire continuare lucrari nr.67/19.02.2018 Proces verbal de receptie la terminarea lucrarilor nr.1/30.05.2019, avand nr.de inregistrare 10754/250/30.05.2019

			constructie de beton armat, subterana si cu acces la partea superioara printr-un acces prevazut cu chepeng), - rezervor de apa, din PAFS, V=80 mc, statie pompare tip container (cuprinde grup de pompe apa nevoi igenico-sanitare GpA, grup de pompe incendiu Gpi, pompa pentru irigatii GpI, instalatie de tratare a apei, vane de inchidere)			Carte Funciară 30631-C6 Băileşti
	1.1.2.1.	**Staţie de transfer Băileşti**	Număr niveluri: 1 Suprafață construită la sol = 277 mp Suprafață construită desfăşurată = 277 mp Număr cadastral 30631-C7 **Sistemul constructiv:** structura metalica, tip sopron cu pardoseli de beton armat, acoperisul si doua inchideri laterale din panouri de tabla cutata. - *Lucrari de beton* - *Structuri din otel, acoperisuri, schelarie*	2019	**575,92760**	Autorizatia de construire nr.78/29.08.2016 si Autorizatia de construire continuare lucrari nr.67/19.02.2018 Proces verbal de receptie la terminarea lucrarilor nr.1/30.05.2019, avand nr.de inregistrare 10754/250/30.05.2019 Carte Funciară 30631-C7 Băileşti
	1.1.5.1.	**Platformă betonată**	Număr niveluri: 1 Suprafață construită la sol = 2.714 mp Suprafață construită desfăşurată = 2.714 mp Număr cadastral 30631-C8 **Sistemul constructiv:** platforma de beton BcR 4.5 - *Lucrari de terasare* - *Lucrari de beton*	2019	**843,24517**	Autorizatia de construire nr.78/29.08.2016 si Autorizatia de construire continuare lucrari nr.67/19.02.2018 Proces verbal de receptie la terminarea lucrarilor nr.1/30.05.2019, avand nr.de inregistrare 10754/250/30.05.2019 Carte Funciară 30631-C8 Băileşti
	1.8.11.	**Bazin vidanjabil**	Număr niveluri: 1 Suprafață construită la sol = 44 mp Suprafață construită desfăşurată = 44 mp Număr cadastral 30631-C9 **Sistemul constructiv:** constructie subterana din beton armat	2019	**178,57213**	Autorizatia de construire nr.78/29.08.2016 si Autorizatia de construire continuare lucrari nr.67/19.02.2018 Proces verbal de receptie la terminarea lucrarilor nr.1/30.05.2019, avand nr.de inregistrare 10754/250/30.05.2019 Carte Funciară 30631-C9 Băileşti
	1.6.3.2.	**Împrejmuir**	**Perimetru: 438 m**	2019	**170,17343**	Autorizatia de construire nr.78/29.08.2016 si

		e şi poartă	**Sistemul constructiv:** plasa de sarma si teava rectangulara zincata fixata in samburi de beton			Autorizatia de construire continuare lucrari nr.67/19.02.2018 Proces verbal de receptie la terminarea lucrarilor nr.1/30.05.2019, avand nr.de inregistrare 10754/250/30.05.2019
	1.8.4.	**Rețele apă + canalizare**	*- Canale consolidate mecanic pentru colectarea si evacuarea apei pluviale- Rigola pereata* *- Retea de canalizare* *- Casiuri* *- Spalare pardoseli* *- Retea de canalizare menajera* *- Camine de vizitare* *- Rigole* *- Decantor* *- Separator hidrocarburi- terasamente* *- Retea exterioara de alimentare cu apa* *- Camine de vane* Retele de apa nevoi igenico-sanitare din PEID, Dn=32 mm, Pn 6 si retele apa incendiu din PEID, Dn=100*6.6 mm, Pn 10. Retea de canale separativa, apa uzata menajera din tuburi din PVC, SN 8 carosabil si SN 4 necarosabil Canale tip rigola pereata si rigole prefabricate carosabile acoperite cu dale piscot pentru colectarea si evacuarea apei pluviale.	2019	**303,38615**	Autorizatia de construire nr.78/29.08.2016 si Autorizatia de construire continuare lucrari nr.67/19.02.2018 Proces verbal de receptie la terminarea lucrarilor nr.1/30.05.2019, avand nr.de inregistrare 10754/250/30.05.2019
	1.7.1.2.	**Rețele electrice și SCADA**	*- Mecanism de cuplare inalta tensiune si statii transformator* *- Tablou si distributie tensiune joasa* *- Cablare locatie* *- Instalatie electrica interioara* *- Instalatie electrica de exterior* *- Paratraznet si echipament de impamantare* *- Sistem de alarma incendii* *- Sistem SCADA*	2019	**1.399,57239**	Autorizatia de construire nr.78/29.08.2016 si Autorizatia de construire continuare lucrari nr.67/19.02.2018 Proces verbal de receptie la terminarea lucrarilor nr.1/30.05.2019, avand nr.de inregistrare 10754/250/30.05.2019
3	**Obiectiv STAȚIE DE TRANSFER**		**Adresa administrativa:** comuna Dobresti, Tarla 79, P103/3 si P103/4, judetul Dolj, in	2019	**4.778,57892**	Contract nr.148/22.12.2015 Autorizatia de construire nr.73/29.08.2016,

	DOBREŞTI, compusă din:		extravilan **Sistemul constructiv:** - structuri metalice, platforme si alei betonate - drumuri interioare carosabile betonate - acoperisul si inchiderile laterale sunt realizate din panouri de tabla cutata - imprejmuirea este relizata din panouri de plasa sudata dispuse pe stalpi din teava rectangulara zincata cu soclu de beton, pe fundatie de beton. - retele de apa, canalizare si electrice			eliberata de Consiliul Judetean Dolj si Autorizatia de construire continuare lucrari nr.66/19.02.2018, eliberata de Consiliul Judetean Dolj Proces verbal de receptie la terminarea lucrarilor nr.1/17.05.2019, avand nr.de inregistrare 9939/222/21.05.2019 STATIA DE TRANSFER DOBRESTI se afla amplasata pe terenul cu NC/CF 30064, teren aflat in domeniul public al comunei Dobresti si in administrarea Consiliului Judetean Dolj prin HCL nr.26/04.11.2009 si HCJ nr.203/30.09.2010
	1.10.	**Cântar rutier**	Număr niveluri: 1 Suprafață construită la sol = 99 mp Suprafață construită desfășurată = 99 mp Număr cadastral 30064-C1 **Sistemul constructiv:** cantarul este realizat pe 3 fundatii izolate din beton armat de tip cuzinet si bloc de fundare. Intre fundatii este realizat un radier de beton simplu armat cu plasa sudata.	2019	**88,07219**	Autorizatia de construire nr.73/29.08.2016 si Autorizatia de construire continuare lucrari nr.66/19.02.2018 Proces verbal de receptie la terminarea lucrarilor nr.1/17.05.2019, avand nr.de inregistrare 9939/222/21.05.2019 Carte Funciară 30064-C1 Dobreşti
	1.10.	**Vestiare**	Număr niveluri: 1 Suprafață construită la sol = 16 mp Suprafață construită desfășurată = 16 mp Număr cadastral 30064-C2 **Sistemul constructiv:** constructie prefabricata de tip eurocontainer. Containerul este amplasat pe o fundatie de beton armat	2019	**62,37952**	Autorizatia de construire nr.73/29.08.2016 si Autorizatia de construire continuare lucrari nr.66/19.02.2018 Proces verbal de receptie la terminarea lucrarilor nr.1/17.05.2019, avand nr.de inregistrare 9939/222/21.05.2019 Carte Funciară 30064-C2 Dobreşti
	1.10.	**Cabină cântar recepție**	Număr niveluri: 1 Suprafață construită la sol = 10 mp Suprafață construită desfășurată = 10 mp Număr cadastral 30064-C3 **Sistemul constructiv:** constructie	2019	**60,22476**	Autorizatia de construire nr.73/29.08.2016 si Autorizatia de construire continuare lucrari nr.66/19.02.2018 Proces verbal de receptie la terminarea lucrarilor nr.1/17.05.2019, avand nr.de

			prefabricata de tip eurocontainer. Containerul este amplasat pe o fundatie de beton armat			inregistrare 9939/222/21.05.2019 Carte Funciară 30064-C3 Dobreşti
	1.1.2.1.	**Garaj cu atelier mecanic**	Număr niveluri: 1 Suprafață construită la sol = 136 mp Suprafață construită desfășurată = 136 mp Număr cadastral 30064-C4 **Sistemul constructiv:** structura metalica, tip sopron cu pardoseli de beton armat, acoperisul si trei inchideri laterale din panouri de tabla cutata. *- Lucrari de beton* *- Structuri din otel, acoperisuri, schelarie* *- Altele: Instalatii apa canal*	2019	**179,87224**	Autorizatia de construire nr.73/29.08.2016 si Autorizatia de construire continuare lucrari nr.66/19.02.2018 Proces verbal de receptie la terminarea lucrarilor nr.1/17.05.2019, avand nr.de inregistrare 9939/222/21.05.2019 Carte Funciară 30064-C4 Dobreşti
	1.1.5.1.	**Platformă spălare roți**	Număr niveluri: 1 Suprafață construită la sol = 19 mp Suprafață construită desfășurată = 19 mp Număr cadastral 30064-C5 **Sistemul constructiv:** platforma de beton armat	2019	**60,30912**	Autorizatia de construire nr.73/29.08.2016 si Autorizatia de construire continuare lucrari nr.66/19.02.2018 Proces verbal de receptie la terminarea lucrarilor nr.1/17.05.2019, avand nr.de inregistrare 9939/222/21.05.2019 Carte Funciară 30064-C5 Dobreşti
	1.8.4.	**Gospodăria de apă**	Număr niveluri: 1 Suprafață construită la sol = 1.046 mp Suprafață construită desfășurată = 1.046 mp Număr cadastral 30064-C6 **Sistemul constructiv:** gospodaria de apa este alcatuita din - cabina put forat (este o constructie de beton armat, subterana si cu acces la partea superioara printr-un acces prevazut cu chepeng), - rezervor de apa, din PAFS, V=80 mc, statie pompare tip container (cuprinde grup de pompe apa nevoi igenico-sanitare GpA, grup de pompe incendiu Gpi, pompa pentru irigatii GpI, instalatie de tratare a apei, vane de inchidere)	2019	**343,31185**	Autorizatia de construire nr.73/29.08.2016 si Autorizatia de construire continuare lucrari nr.66/19.02.2018 Proces verbal de receptie la terminarea lucrarilor nr.1/17.05.2019, avand nr.de inregistrare 9939/222/21.05.2019 Carte Funciară 30064-C6 Dobreşti

			- *Altele- gospodaria de apa* - *Put forat si cabina put*			
	1.1.2.1.	**Stație transfer Dobreşti**	Număr niveluri: 1 Suprafață construită la sol = 273 mp Suprafață construită desfășurată = 273 mp Număr cadastral 30064-C7 **Sistemul constructiv:** structura metalica, tip sopron cu pardoseli de beton armat, acoperisul si doua inchideri laterale din panouri de tabla cutata. - *Lucrari de beton* - *Structuri din otel, acoperisuri, schelarie*	2019	**549,56885**	Autorizatia de construire nr.73/29.08.2016 si Autorizatia de construire continuare lucrari nr.66/19.02.2018 Proces verbal de receptie la terminarea lucrarilor nr.1/17.05.2019, avand nr.de inregistrare 9939/222/21.05.2019 Carte Funciară 30064-C7 Dobreşti
	1.1.5.1.	**Platformă betonată**	Număr niveluri: 1 Suprafață construită la sol = 3.321 mp Suprafață construită desfășurată = 3.321 mp Număr cadastral 30064-C8 **Sistemul constructiv:** platforma de beton BcR 4.5 - *Lucrari de terasare* - *Lucrari de beton*	2019	**1.007,41844**	Autorizatia de construire nr.73/29.08.2016 si Autorizatia de construire continuare lucrari nr.66/19.02.2018 Proces verbal de receptie la terminarea lucrarilor nr.1/17.05.2019, avand nr.de inregistrare 9939/222/21.05.2019 Carte Funciară 30064-C8 Dobreşti
	1.8.11.	**Bazin vidanjabil**	Număr niveluri: 1 Suprafață construită la sol = 74 mp Suprafață construită desfășurată = 74 mp Număr cadastral 30064-C9 **Sistemul constructiv:** constructie subterana din beton armat	2019	**175,36330**	Autorizatia de construire nr.73/29.08.2016 si Autorizatia de construire continuare lucrari nr.66/19.02.2018 Proces verbal de receptie la terminarea lucrarilor nr.1/17.05.2019, avand nr.de inregistrare 9939/222/21.05.2019 Carte Funciară 30064-C9 Dobreşti
	1.8.11.	**Bazin de retenție ape pluviale**	Număr niveluri: 1 Suprafață construită la sol = 286 mp Suprafață construită desfășurată = 286 mp Număr cadastral 30064-C10 **Sistemul constructiv:** constructie ingropata (sapatura deschisa) realizata din beton armat, adancimea utila 3 m si un volum util de cca. 340 mc.	2019	**134,75437**	Autorizatia de construire nr.73/29.08.2016 si Autorizatia de construire continuare lucrari nr.66/19.02.2018 Proces verbal de receptie la terminarea lucrarilor nr.1/17.05.2019, avand nr.de inregistrare 9939/222/21.05.2019 Carte Funciară 30064-C10 Dobreşti

	1.6.3.2.	**Împrejmuire și poarta**	**Perimetru: 534 m** **Sistemul constructiv:** plasa de sarma si teava rectangulara zincata fixata in samburi de beton	2019	**198,80458**	Autorizatia de construire nr.73/29.08.2016 si Autorizatia de construire continuare lucrari nr.66/19.02.2018 Proces verbal de receptie la terminarea lucrarilor nr.1/17.05.2019, avand nr.de inregistrare 9939/222/21.05.2019
	1.8.4.	**Rețele apă + canalizare**	*- Canale consolidate mecanic pentru colectarea si evacuarea apei pluviale- Rigola pereata* *- Retea de canalizare* *- Casiuri* *- Spalare pardoseli* *- Retea de canalizare menajera* *- Camine de vizitare* *- Rigole* *- Decantor* *- Separator hidrocarburi- terasamente* *- Retea exterioara de alimentare cu apa* *- Camine de vane* Retele de apa nevoi igenico-sanitare din PEID, Dn=32 mm, Pn 6 si retele apa incendiu din PEID, Dn=100*6.6 mm, Pn 10. Retea de canale separativa, apa uzata menajera din tuburi din PVC, SN 8 carosabil si SN 4 necarosabil Canale tip rigola pereata si rigole prefabricate carosabile acoperite cu dale piscot pentru colectarea si evacuarea apei pluviale.	2019	**325,74628**	Autorizatia de construire nr.73/29.08.2016 si Autorizatia de construire continuare lucrari nr.66/19.02.2018 Proces verbal de receptie la terminarea lucrarilor nr.1/17.05.2019, avand nr.de inregistrare 9939/222/21.05.2019
	1.7.1.2.	**Rețele electrice și SCADA**	*- Mecanism de cuplare inalta tensiune si statii transformator* *- Tablou si distributie tensiune joasa* *- Cablare locatie* *- Instalatie electrica interioara* *- Instalatie electrica de exterior* *- Paratraznet si echipament de impamantare* *- Sistem de alarma incendii* *- Sistem SCADA*	2019	**1.592,75341**	Autorizatia de construire nr.73/29.08.2016 si Autorizatia de construire continuare lucrari nr.66/19.02.2018 Proces verbal de receptie la terminarea lucrarilor nr.1/17.05.2019, avand nr.de inregistrare 9939/222/21.05.2019
4	**Obiectiv STAȚIE DE**		Adresa administrativa: Municipiul Calafat,	**2019**	**10.014,7397**	Contract nr.148/22.12.2015

	TRANSFER şi COMPOSTARE CALAFAT, compusă din:		Tarla 126, P945, judetul Dolj, in intravilan **Sistemul constructiv:** - cladirea administrativa din zidarie de caramida - structuri metalice, platforme si alei betonate - drumuri interioare carosabile betonate - acoperisul si inchiderile laterale sunt realizate din panouri de tabla cutata - imprejmuirea este relizata din panouri de plasa sudata dispuse pe stalpi din teava rectangulara zincata cu soclu de beton, pe fundatie de beton. - retele de apa, canalizare si electrice			Autorizatia de construire nr.83/07.09.2016, eliberata de Consiliul Judetean Dolj Proces verbal de receptie la terminarea lucrarilor nr.1/30.05.2019, avand nr.de inregistrare 10751/248/30.05.2019 Proces verbal de receptie finală nr. 1/21.06.2022, având nr. de înregistrare 15718/21.06.2022 STATIE DE TRANSFER si COMPOSTARE CALAFAT se afla amplasata pe terenul cu NC.2263/CF 32244, terenuri aflate in domeniul public al municipiului Calafat si in administrarea Consiliului Judetean Dolj prin HCL nr.174/18.12.2009 si HCL nr.115/23.08.2010 si HCJ nr.203/30.09.2010
	1.1.2.1.	**Garaj şi atelier mecanic ST**	Număr niveluri: 1 Suprafață construită la sol = 131 mp Suprafață construită desfășurată = 131 mp Număr cadastral 32244-C9 **Sistemul constructiv:** structura metalica, tip sopron cu pardoseli de beton armat, acoperisul si trei inchideri laterale din panouri de tabla cutata. *- Lucrari de beton- garaj* *- Structuri de otel, acoperisuri, schelarie- Suprastructura GARAJ* *- Altele- Instalatii apa si canalizare GARAJ*	2019	**200,00988**	Autorizatia de construire nr.83/07.09.2016, eliberata de Consiliul Judetean Dolj Proces verbal de receptie la terminarea lucrarilor nr.1/30.05.2019, avand nr.de inregistrare 10751/248/30.05.2019 Carte Funciară 32244-C9 Calafat
	1.1.5.1.	**Platformă betonată ST pentru manevră containere**	Număr niveluri: 1 Suprafață construită la sol = 701 mp Suprafață construită desfășurată = 701 mp Număr cadastral 32244-C10 **Sistemul constructiv:** platforma de beton	2019	**744,01106**	Autorizatia de construire nr.83/07.09.2016, eliberata de Consiliul Judetean Dolj Proces verbal de receptie la terminarea lucrarilor nr.1/30.05.2019, avand nr.de inregistrare 10751/248/30.05.2019

			BcR 4.5 *- Lucrari de terasare* *- Lucrari de beton*			Carte Funciară 32244-C10 Calafat
	1.1.2.1.	**Stație de transfer Calafat**	Număr niveluri: 1 Suprafață construită la sol = 279 mp Suprafață construită desfășurată = 279 mp Număr cadastral 32244-C12 **Sistemul constructiv:** structura metalica, tip sopron cu pardoseli de beton armat, acoperisul si doua inchideri laterale din panouri de tabla cutata. *- Lucrari de beton- statie transfer* *- Structuri de otel, acoperisuri, schelarie- statie transfer*	2019	**572,16827**	Autorizatia de construire nr.83/07.09.2016, eliberata de Consiliul Judetean Dolj Proces verbal de receptie la terminarea lucrarilor nr.1/30.05.2019, avand nr.de inregistrare 10751/248/30.05.2019 Carte Funciară 32244-C12 Calafat
	1.8.7.	**Rețele apă + canalizare ST**	*- Canal consolidat mecanic pentru colectarea si evacuarea apei* *- Retea de canalizare* *- Retea de canalizare exterioara- Retea de canalizare exterioara si camine* *- Retea exterioara de alimentare cu apa* Retele de apa nevoi igenico-sanitare din PEID, Dn=25+50 mm, Pn 6 si retele apa incendiu din PEID, Dn=100*6.6 mm, Pn 10. Retea de canale separativa, apa uzata menajera din tuburi din PVC, SN 8 carosabil si SN 4 necarosabil Canale tip rigola pereata si rigole prefabricate carosabile acoperite cu dale piscot pentru colectarea si evacuarea apei pluviale. - șanțuri înierbate - cămine - cămine de vane - rigole carosabile	2019	**233,23494**	Autorizatia de construire nr.83/07.09.2016, eliberata de Consiliul Judetean Dolj Proces verbal de receptie la terminarea lucrarilor nr.1/30.05.2019, avand nr.de inregistrare 10751/248/30.05.2019 Proces verbal de receptie finală nr. 1/21.06.2022, având nr. de înregistrare 15718/21.06.2022
	1.6.3.2.	**Împrejmuire și poartă ST**	**Perimetru: obiectiv comun ST si SC - 593m** **Sistemul constructiv:** plasa de sarma si	2019	**151,68318**	Autorizatia de construire nr.83/07.09.2016, eliberata de Consiliul Judetean Dolj Proces verbal de receptie la terminarea

			teava rectangulara zincata fixata in samburi de beton			lucrarilor nr.1/30.05.2019, avand nr.de inregistrare 10751/248/30.05.2019
	1.7.1.2.	**Rețele electrice și SCADA ST**	- *Cablare locatie* - *Instalatie electrica interioara* - *Instalatie electrica de exterior* - *Paratraznet si echipament de impamantare* - *Sistem de alarma incendii*	2019	**857,65086**	Autorizatia de construire nr.83/07.09.2016, eliberata de Consiliul Judetean Dolj Proces verbal de receptie la terminarea lucrarilor nr.1/30.05.2019, avand nr.de inregistrare 10751/248/30.05.2019
	1.10	**Cântar rutier**	**Număr niveluri: 1** **Suprafață construită la sol = 105 mp** **Suprafață construită desfășurată = 105 mp** Număr cadastral 32244-C1 **Sistemul constructiv:** cantarul este realizat pe 3 fundatii izolate din beton armat de tip cuzinet si bloc de fundare. Intre fundatii este realizat un radier de beton simplu armat cu plasa sudata.	2019	**67,86199**	Autorizatia de construire nr.83/07.09.2016, eliberata de Consiliul Judetean Dolj Proces verbal de receptie la terminarea lucrarilor nr.1/30.05.2019, avand nr.de inregistrare 10751/248/30.05.2019 Carte Funciară 32244-C1 Calafat
	1.10.	**Cabină cântar**	Număr niveluri: 1 Suprafață construită la sol = 15 mp Suprafață construită desfășurată = 15 mp Număr cadastral 32244-C2 **Sistemul constructiv:** constructie prefabricata de tip eurocontainer. Containerul este amplasat pe o fundatie de beton armat	2019	**43,66007**	Autorizatia de construire nr.83/07.09.2016, eliberata de Consiliul Judetean Dolj Proces verbal de receptie la terminarea lucrarilor nr.1/30.05.2019, avand nr.de inregistrare 10751/248/30.05.2019 Carte Funciară 32244-C2 Calafat
	1.6.4.	**Clădire administrativă**	Număr niveluri: 1 Suprafață construită la sol = 226 mp Suprafață construită desfășurată = 226 mp Număr cadastral 32244-C3 **Sistemul constructiv:** constructie parter (cladirea administrativa), cu fundatii continue din beton armat, pereti portanti din zidarie de caramida eficienta intarita cu samburi din beton armat, planseu din beton armat, sarpanta din lemn si invelitoare din tigla metalica. - *Arhitectura*	2019	**442,57187**	Autorizatia de construire nr.83/07.09.2016, eliberata de Consiliul Judetean Dolj Proces verbal de receptie la terminarea lucrarilor nr.1/30.05.2019, avand nr.de inregistrare 10751/248/30.05.2019 Carte Funciară 32244-C3 Calafat

			- *Rezistenta* - *Instalatii sanitare (container vestiar+grup sanitar)* - *Instalatii incalzire (boiler apa calda, unitati split, ventilatoare, rediatoare electrice)*			
	1.8.6.	**Gospodăria de apă**	Număr niveluri: 1 Suprafață construită la sol = 878 mp Suprafață construită desfășurată = 878 mp Număr cadastral 32244-C4 **Sistemul constructiv**: gospodaria de apa este alcatuita din - cabina put forat (este o constructie de beton armat, subterana si cu acces la partea superioara printr-un acces prevazut cu chepeng), - rezervor de apa metalic, V=250 mc, statie pompare tip container (cuprinde grup de pompe apa nevoi igenico-sanitare GpA, grup de pompe incendiu Gpi, pompa pentru irigatii GpI, instalatie de tratare a apei, vane de inchidere) - *Altele (Fundatie container statii de pompare SP1 si SP2-incinta GA)* - *Altele (Camin de golire CG-incinta GA)* - *Altele (Put forat complet echipat (H=35m) - incinta GA)* - *Altele (Cabina put forat - incinta GA)* - rețele aducțiune incinta GA - conductă transfer apă rezervor SP1 - conductă transfer apă rezervor CG	2019	**243,82021**	Autorizatia de construire nr.83/07.09.2016, eliberata de Consiliul Judetean Dolj Proces verbal de receptie la terminarea lucrarilor nr.1/30.05.2019, avand nr.de inregistrare 10751/248/30.05.2019 Proces verbal de receptie finală nr. 1/21.06.2022, având nr. de înregistrare 15718/21.06.2022 Carte Funciară 32244-C4 Calafat
	1.1.5.1.	**Platformă compostare intensivă**	Număr niveluri: 1 Suprafață construită la sol = 665 mp Suprafață construită desfășurată = 665 mp Număr cadastral 32244-C5 **Sistemul constructiv:** platforma de beton armat - *Parapet beton armat H=1 m* - *Parapet beton armat H=3 m*	2019	**363,81442**	Autorizatia de construire nr.83/07.09.2016, eliberata de Consiliul Judetean Dolj Proces verbal de receptie la terminarea lucrarilor nr.1/30.05.2019, avand nr.de inregistrare 10751/248/30.05.2019 Carte Funciară 32244-C5 Calafat

			- *Water trap (base)* - *Canale aerare* - *Rigola transversala* - *Platforma betonata padocuri compostare* - *Retea apa uzata pentru umectare gramezi* - *Conducte aferente instalatiei Gore*			
	1.1.2.1.	**Şopron maturare brazde**	Număr niveluri: 1 Suprafață construită la sol = 1.503 mp Suprafață construită desfăşurată = 1.503 mp Număr cadastral 32244-C6 **Sistemul constructiv:** structura metalica, tip sopron, pardoseala betonata, acoperisul din panouri de tabla cutata, fara inchideri laterale. - *Arhitectura* - *Structura metalica* - *Canalizare* - *Camine* - *Fundatie*	2019	**1.422,7201**	Autorizatia de construire nr.83/07.09.2016, eliberata de Consiliul Judetean Dolj Proces verbal de receptie la terminarea lucrarilor nr.1/30.05.2019, avand nr.de inregistrare 10751/248/30.05.2019 Carte Funciară 32244-C6 Calafat
	1.1.2.1.	**Şopron stocare compost**	Număr niveluri: 1 Suprafață construită la sol = 198 mp Suprafață construită desfăşurată = 198 mp Număr cadastral 32244-C7 **Sistemul constructiv:** structura metalica, tip sopron, pardoseala betonata, acoperisul din panouri de tabla cutata si trei inchideri laterale-parapet beton de 1.5 m. - *Structuri de otel, acoperisuri, schelarie (Arhitectura)* - *Structuri de otel, acoperisuri,schelarie (Structura metalica)* - *Altele (Rigola)* - *Lucrari de beton (Fundatii)*	2019	**276,24715**	Autorizatia de construire nr.83/07.09.2016, eliberata de Consiliul Judetean Dolj Proces verbal de receptie la terminarea lucrarilor nr.1/30.05.2019, avand nr.de inregistrare 10751/248/30.05.2019 Carte Funciară 32244-C7 Calafat
	1.1.2.1.	**Garaj şi atelier mecanic compostare**	Număr niveluri: 1 Suprafață construită la sol = 131 mp Suprafață construită desfăşurată = 131 mp Număr cadastral 32244-C8	2019	**160,20892**	Autorizatia de construire nr.83/07.09.2016, eliberata de Consiliul Judetean Dolj Proces verbal de receptie la terminarea lucrarilor nr.1/30.05.2019, avand nr.de

			Sistemul constructiv: structura metalica, tip sopron, pardoseala betonata, acoperisul si trei inchideri laterale din panouri de tabla cutata. - *Fundatii* - *Pardoseala* - *Suprastructura* - *Instalatii apa si canalizare*			inregistrare 10751/248/30.05.2019 Carte Funciară 32244-C8 Calafat
	1.10.	**Platformă spălare roți**	Număr niveluri: 1 Suprafață construită la sol = 14 mp Suprafață construită desfășurată = 14 mp Număr cadastral 32244-C11 **Sistemul constructiv:** platforma de beton armat	2019	**41,80221**	Autorizatia de construire nr.83/07.09.2016, eliberata de Consiliul Judetean Dolj Proces verbal de receptie la terminarea lucrarilor nr.1/30.05.2019, avand nr.de inregistrare 10751/248/30.05.2019 Carte Funciară 32244-C11 Calafat
	1.8.11.	**Bazin vidanjabil**	**Suprafata: 74 mp** **Sistemul constructiv:** constructie subterana din beton armat	2019	**157,18846**	Autorizatia de construire nr.83/07.09.2016, eliberata de Consiliul Judetean Dolj Proces verbal de receptie la terminarea lucrarilor nr.1/30.05.2019, avand nr.de inregistrare 10751/248/30.05.2019
	1.1.2.1.	**Şopron (recepție, stocare, sortare şi tocare deşeuri)**	Număr niveluri: 1 Suprafață construită la sol = 414 mp Suprafață construită desfășurată = 414 mp Număr cadastral 32244-C13 **Sistemul constructiv:** structura metalica, tip sopron, pardoseala betonata, acoperisul din panouri de tabla cutata si trei inchideri laterale-parapet beton de 1.5 m. - *Structuri de otel, acoperisuri, schelarie (Arhitectura)* - *Structuri de otel, acoperisuri, schelarie (Structura metalica)* - *Retea interioara apa-canal (Rigola)* - *Lucrari de beton (Fundatii)*	2019	**523,08427**	Autorizatia de construire nr.83/07.09.2016, eliberata de Consiliul Judetean Dolj Proces verbal de receptie la terminarea lucrarilor nr.1/30.05.2019, avand nr.de inregistrare 10751/248/30.05.2019 Carte Funciară 32244-C13 Calafat
	1.8.11.	**Bazin ape pluviale**	Număr niveluri: 1 Suprafață construită la sol = 1.004 mp Suprafață construită desfășurată = 1.004 mp Număr cadastral 32244-C14	2019	**221,90619**	Autorizatia de construire nr.83/07.09.2016, eliberata de Consiliul Judetean Dolj Proces verbal de receptie la terminarea lucrarilor nr.1/30.05.2019, avand nr.de

			Sistemul constructiv: sapatura deschisa, cu taluzuri avand inclinatia 1:2, etansat cu geomembrana PEID de 2 mm, pereul uscat pozitionat peste un geotextil din PEHD de 2 mm, adancimea utila 3 m si un volum util de cca. 448 mc.			inregistrare 10751/248/30.05.2019 Carte Funciară 32244-C14 Calafat
	1.8.12.	**Stație pompare ape pluviale**	Număr niveluri: 1 Suprafață construită la sol = 5 mp Suprafață construită desfășurată = 5 mp Număr cadastral 32244-C15 **Sistemul constructiv:** camin de beton armat subteran *- Camin de vane (pe retea udat/stropit)* *- Altele (Statie de pompare apa pt udat-fundatie)*	2019	**43,48858**	Autorizatia de construire nr.83/07.09.2016, eliberata de Consiliul Judetean Dolj Proces verbal de receptie la terminarea lucrarilor nr.1/30.05.2019, avand nr.de inregistrare 10751/248/30.05.2019 Carte Funciară 32244-C15 Calafat
	1.8.8.	**Decantor**	Număr niveluri: 1 Suprafață construită la sol = 32 mp Suprafață construită desfășurată = 32 mp Număr cadastral 32244-C16 **Sistemul constructiv:** constructie din beton armat	2019	**104,66003**	Autorizatia de construire nr.83/07.09.2016, eliberata de Consiliul Judetean Dolj Proces verbal de receptie la terminarea lucrarilor nr.1/30.05.2019, avand nr.de inregistrare 10751/248/30.05.2019 Carte Funciară 32244-C16 Calafat
	1.8.8.	**Separator hidrocarburi**	Număr niveluri: 1 Suprafață construită la sol = 11 mp Suprafață construită desfășurată = 11 mp Număr cadastral 32244-C17 **Sistemul constructiv:** subteran din PAFS-poliester armat cu fibra de sticla	2019	**56,20874**	Autorizatia de construire nr.83/07.09.2016, eliberata de Consiliul Judetean Dolj Proces verbal de receptie la terminarea lucrarilor nr.1/30.05.2019, avand nr.de inregistrare 10751/248/30.05.2019 Carte Funciară 32244-C17 Calafat
	1.1.5.1.	**Platformă betonată SC**	Număr niveluri: 1 Suprafață construită la sol = 4.355 mp Suprafață construită desfășurată = 4.355 mp Număr cadastral 32244-C18 **Sistemul constructiv:** platforma de beton BcR 4.5 *- Platforme betonate - strat de balast*	2019	**1.275,66557**	Autorizatia de construire nr.83/07.09.2016, eliberata de Consiliul Judetean Dolj Proces verbal de receptie la terminarea lucrarilor nr.1/30.05.2019, avand nr.de inregistrare 10751/248/30.05.2019 Carte Funciară 32244-C18 Calafat

			- Platforme betonate - strat de piatra sparta *- Platforme betonate - strat de beton rutier*			
	1.8.4.	**Rețele apă + canalizare**	*- Retea de canalizare (inclusiv camine 8 buc)* *- Canale consolidate mecanic (casiuri)* *- Retea de canalizare exterioara* *- Camine de vizitare* *- Retea colectare levigat* *- Camine de vizitare (Bazin levigat 10 mc)* *- Retea exterioara (alimentare apa nevoi igienico sanitare si camin)* *- Retea exterioara (pentru udat/stropit)* *- Altele (Montare rezervor incendiu V=250 mc, suprateran-incinta GA)* *- Altele (Imprejmuire si poarta - incinta GA)* *- Altele (Spatii verzi - incinta GA)* Retele de apa nevoi igenico-sanitare din PEID, Dn=25+50 mm, Pn 6 si retele apa incendiu din PEID, Dn=100*6.6 mm, Pn 10. Retea de canale separativa, apa uzata menajera din tuburi din PVC, SN 8 carosabil si SN 4 necarosabil Canale tip rigola pereata si rigole prefabricate carosabile acoperite cu dale piscot pentru colectarea si evacuarea apei pluviale. - splăre pardoseli - rețele descărcare preaplin pluvială - amenajare descărcare preaplin	2019	**518,75189**	Autorizatia de construire nr.83/07.09.2016, eliberata de Consiliul Judetean Dolj Proces verbal de receptie la terminarea lucrarilor nr.1/30.05.2019, avand nr.de inregistrare 10751/248/30.05.2019 Proces verbal de receptie finală nr. 1/21.06.2022, având nr. de înregistrare 15718/21.06.2022
	1.6.3.2	**Împrejmuire și poartă**	**Perimetru: obiectiv comun ST si SC - 593m** **Sistemul constructiv:** plasa de sarma si teava rectangulara zincata fixata in samburi de beton - poartă de acces (2 x 3 x 1,8)	2019	**138,14184**	Autorizatia de construire nr.83/07.09.2016, eliberata de Consiliul Judetean Dolj Proces verbal de receptie la terminarea lucrarilor nr.1/30.05.2019, avand nr.de inregistrare 10751/248/30.05.2019 Proces verbal de receptie finală nr. 1/21.06.2022, având nr. de înregistrare 15718/21.06.2022

	1.7.1.2	**Rețele electrice și SCADA**	*- Mecanism de cuplare inalta tensiune si statii transformator* *- Tablou si distributie tensiune joasa* *- Cablare locatie* *- Instalatie electrica sistem ventilatie si aerare gramezi* *- Instalatie electrica interioara hala sortare* *- Instalatie electrica interioara hala stocare compost si echipament* *- Instalatie electrica de exterior* *- Paratraznet si echipament de impamantare* *- Sistem alarma incendii* *- Sistem SCADA*	2019	**1.154,17896**	Autorizatia de construire nr.83/07.09.2016, eliberata de Consiliul Judetean Dolj Proces verbal de receptie la terminarea lucrarilor nr.1/30.05.2019, avand nr.de inregistrare 10751/248/30.05.2019
5	**1.10.**	**ÎNCHIDERE DEPOZIT DE DEŞEURI NECONFORM FILIAŞI**	**Adresa administrativa:** orasul Filiasi, strada 24 Ianuarie, nr.112A, judetul Dolj, in intravilan **Sistem constructiv:** **- Terasamente** *Manipulare deseuri pentru reprofilarea corpului depozitului* *Imprastierea, nivelarea si compactarea deseurilor reprofilate* *Altele - Incarcarea mecanica a deseurilor (ce urmeaza sa fie transportate)* *Transportul deseurilor- Transport deseuri (Filiasi - Segarcea)* *Cosmetizarea amplasamentului - Lucrari de inierbare* **- Lucrari de impermeabilizare (capac depozit sistematizat)** *Strat de sustinere din pamant/ deseuri minerale, grosime 0,50m* *Strat drenant pentru degazare pasiva din pietris, grosime 0,30m* *Strat de impermeabilizare din geocompozit bentonitic* *Saltea drenanta pentru drenarea apelor pluviale* *Strat de acoperire din pamant cu grosimea*	2019	**2.261,99967**	Contract nr.148/22.12.2015 Autorizatia de construire nr.74/29.08.2016, eliberata de Consiliul Judetean Dolj si Autorizatia de construire continuare lucrari nr.63/19.02.2018, eliberata de Consiliul Judetean Dolj Proces verbal de receptie la terminarea lucrarilor nr.1/13.05.2019, avand nr.de inregistrare 9770/215/20.05.2019 DEPOZIT DE DESEURI NECONFORM FILIASI se afla amplasat pe terenul cu NC/CF 30793, teren si infrastructura aferenta aflat in domeniul public al orasului Filiasi si in administrarea Consiliului Judetean Dolj prin HCL nr.20/13.07.2010 si HCJ nr.203/30.09.2010

			de 85cm *Strat de acoperire din pamant vegetal cu grosimea de 15cm* **- Lucrari de colectare a apelor pluviale si Monitorizarea apelor freatice** *Canale consolidate mecanic pentru colectarea si evacuarea apei pluviale* *Puturi monitorizare apa freatica* **- Degazare** *Ferestre degazare pasiva* *Altele - Compost pentru degazare pasiva* **- Drumuri** *Drumuri perimetrale de inspectie* *Altele - Podete* **- Imprejmuire** Imprejmuire - Gard *Poarta de acces* **- Monitorizare (martori de tasare)**			
6	**1.10.**	**ÎNCHIDERE DEPOZIT DE DEȘEURI NECONFORM SEGARCEA**	**Adresa administrativa:** orasul Segarcea, Tarla 171, Parcela P1585, judetul Dolj, in intravilan **Sistem constructiv:** **- Terasamente** *Manipulare deseuri pentru reprofilarea corpului depozitului* *Imprastierea, nivelarea si compactarea deseurilor reprofilate* *Altele - Transport deseuri din zonele suplimentare Oras Segarcea (68.275 mc)* *Altele - Manipulare, imprastiere si nivelare deseuri transportate de la depozit Filiasi* *Cosmetizarea amplasamentului - Lucrari de inierbare* **- Lucrari de impermeabilizare (capac depozit sistematizat)** *Strat de sustinere din pamant/ deseuri minerale, grosime 0,50m* *Strat drenant pentru degazare pasiva din pietris, grosime 0,30m*	2019	**3.999,38312**	Contract nr.148/22.12.2015 Autorizatia de construire nr.75/29.08.2016, eliberata de Consiliul Judetean Dolj si Autorizatia de construire continuare lucrari nr.64/19.02.2018, eliberata de Consiliul Judetean Dolj Proces verbal de receptie la terminarea lucrarilor nr.1/13.05.2019, avand nr.de inregistrare 9768/213/20.05.2019 DEPOZIT DE DESEURI NECONFORM SEGARCEA - se afla amplasat pe terenul cu NC/CF 30490, teren si infrastructura aferenta aflate in domeniul public al orasului Segarcea si in administrarea Consiliului Judetean Dolj prin HCL nr.41/2010 si HCJ nr.203/30.09.2010

			Strat de impermeabilizare din geocompozit bentonitic *Saltea drenanta pentru drenarea apelor pluviale* *Strat de acoperire din pamant cu grosimea de 85cm* *Strat de acoperire din pamant vegetal cu grosimea de 15cm* **- Lucrari de colectare a apelor pluviale si Monitorizarea apelor freatice** *Canale consolidate mecanic pentru colectarea si evacuarea apei pluviale* *Canale marginale la caile de circulatie (pe berme)* *Puturi monitorizare apa freatica* **- Degazare** *Puturi degazare activa complet echipate* *Conducte Dn 90 mm si Dn 200 mm colectare si transport gaz de depozit* *Lucrari de constructii pentru instalarea Sistemului de ardere a gazului de depozit* **- Drumuri** *Drumuri perimetrale de inspectie* *Drumuri de acces pe depozit* *Altele - Podete* **- Imprejmuire** *Imprejmuire - Gard* *Poarta de acces* **- Monitorizare (martori de tasare)** **- Activitati pentru instalatii electrice si SCADA** *Manipulare deseuri pentru reprofilarea corpului depozitului* *Imprastierea, nivelarea si compactarea deseurilor reprofilate*			
7	**1.10.**	**ÎNCHIDERE DEPOZIT DE DEŞEURI NECONFORM**	**Adresa administrativa:** Municipiul Calafat, Tarla 126, P945/1, judetul Dolj, in intravilan **Sistem constructiv:** **- Terasamente** *Manipulare deseuri pentru reprofilarea*	2019	**3.058,71150**	Contract nr.148/22.12.2015 Autorizatia de construire nr.76/29.08.2016, eliberata de Consiliul Judetean Dolj si Autorizatia de construire continuare lucrari nr.62/19.02.2018, eliberata de Consiliul Judetean Dolj

		CALAFAT	*corpului depozitului* *Imprastierea, nivelarea si compactarea deseurilor reprofilate* *Cosmetizarea amplasamentului - Lucrari de inierbare* **- Lucrari de impermeabilizare (capac depozit sistematizat)** *Strat de sustinere din pamant/ deseuri minerale, grosime 0,50m* *Strat drenant pentru degazare pasiva din pietris, grosime 0,30m* *Strat de impermeabilizare din geocompozit bentonitic* *Saltea drenanta pentru drenarea apelor pluviale* *Strat de acoperire din pamant cu grosimea de 85cm* *Strat de acoperire din pamant vegetal cu grosimea de 15cm* *Altele - Cosmetizare amplasament limitrof depozitului* **- Lucrari de colectare a apelor pluviale si Monitorizarea apelor freatice** *Canale consolidate mecanic pentru colectarea si evacuarea apei pluviale* *Canale marginale la caile de circulatie (pe berme)* *Puturi monitorizare apa freatica* **- Degazare** *Puturi degazare activa complet echipate* *Conducte Dn 90 mm si Dn 200mm colectare si transport gaz de depozit* *Lucrari de constructii pentru instalarea Sistemului de ardere a gazului de depozit* **- Drumuri** *Drumuri perimetrale de inspectie* *Drumuri de acces pe depozit si pe berme* *Altele - Podete* **- Imprejmuire** *Imprejmuire - Gard* *Poarta de acces* **- Monitorizare (martori de tasare)** **- Activitati pentru instalatii electrice si SCADA**			Proces verbal de receptie la terminarea lucrarilor nr.1/13.05.2019, avand nr.de inregistrare 9769/214/20.05.2019 DEPOZITUL DE DESEURI NECONFORM CALAFAT se afla amplasat pe terenul cu NC/CF 30623, teren si infrastructura aferenta aflate in domeniul public al municipiului Calafat si in administrarea Consiliului Judetean Dolj prin HCL nr.121/30.08.2010 si HCJ nr.203/30.09.2010

			Instalatii de alimentare cu energie electrica a Sistemului de ardere a gazului de depozit *Tablou electric TG complet echipat*			
8	**Obiectiv STAȚIE DE SORTARE şi COMPOSTARE MOFLENI, compusă din:**		**Adresa administrativa:** cartier Mofleni, str.Banul Stepan, 106, Craiova, jud. Dolj, T53, P575, in intravilan **Sistem constructiv:** Realizata din structuri metalice. Sistemul rutier proiectat este alcatuit din strat de uzura, beton asfaltic BA16 de 4 cm grosime, strat de mixura asfaltica AB31,5 de 6 cm grosime, strat de baza din piatra sparta 15cm grosime si strat de fundatie balasat 30cm grosime. Structura de rezistenta alcatuita din stalpi si grinzi din profile laminate. Pardoseala alcatuite din perna balast, folie PVC, sapa de egalizare 10cm, placa de beton cu grosime 20cm armate cu 2 raduri de plasa sudata STNB, cu strat de acoperire 5cm. Invelitoarea este din tabla cutata, fixata prin pane din profile zincate. Peretii sunt executati din tabla cutata, fixata pe stalpi prin intermediul unor pane din profile zincate. Retele de apa, canalizare, electrice si SCADA. Imprejmuirea este realizata din panouri de plasa sudata dispuse pe stalpi din teava rectangulara zincata cu soclu de beton pe fundatie de beton	**2017**	**20.234,80091**	Contract nr.22/20.02.2015 Autorizatia de construire nr.28/1/14.09.2015, eliberata de Consiliul Judetean Dolj Proces verbal de receptie la terminarea lucrarilor nr.1/26.09.2017, avand nr.de inregistrare 20363/12.10.2017 Proces verbal de receptie finala nr.1/21.03.2019, avand nr.de inregistrare 5995/26.03.2019 STATIE DE SORTARE si COMPOSTARE MOFLENI se afla amplasat pe terenul cu NC/CF 222492, teren aflat in domeniul public al municipiului Craiova si in administrarea Consiliului Judetean Dolj prin HCL nr.524/2009, HCL nr.232/24.06.2010, modificata prin HCL nr.282/29.07.2010, HCL nr.317/2014, HCL nr.44/2010 si HCJ nr.203/30.09.2010
	1.1.2.	**Stație sortare/hală**	**Număr niveluri: 1** **Suprafață construită la sol = 4.224 mp** **Suprafață construită desfășurată = 4.224 mp** **Număr cadastral 222492-C1** **Sistem constructiv:** cladire tip hala metalica, pardoseana beton , structura de rezistenta reprezentata de slapi si grinzi cu zabrele, peretii din tabla cutata, invelitoarea din tabla cutata	2017	**6.537,73123**	Autorizatia de construire nr.28/1/14.09.2015, eliberata de Consiliul Judetean Dolj Proces verbal de receptie la terminarea lucrarilor nr.1/26.09.2017, avand nr.de inregistrare 20363/12.10.2017 Proces verbal de receptie finala nr.1/21.03.2019, avand nr.de inregistrare 5995/26.03.2019

			- Lucrari de terasare *- Lucrari de beton* *- Structuri de otel, acoperisuri, schelarie* *- Amenajari interioare* *- Instalatii de apa canal*			**Carte Funciară 222492-C1 Craiova**
	1.1.2.1.	**Garaj şi atelier mecanic (sortare)**	**Număr niveluri: 1** **Suprafață construită la sol = 117 mp** **Suprafață construită desfășurată = 117 mp** **Număr cadastral 222492-C2** **Sistem constructiv:** cladire tip hala metalica, pardoseana beton; structura de rezistenta reprezentata de slapi si grinzi cu zabrele; atelierul metalic are inchideri cu panouri termoizolante; peretii din tabla cutata; invelitoarea din tabla cutata *- Lucrari de terasare* *- Lucrari de beton* *- Structuri de otel, acoperisuri, schelarie* *- Amenajari interioare* *- Instalatii de apa canal;*	2017	**425,45774**	Autorizatia de construire nr.28/1/14.09.2015, eliberata de Consiliul Judetean Dolj Proces verbal de receptie la terminarea lucrarilor nr.1/26.09.2017, avand nr.de inregistrare 20363/12.10.2017 Proces verbal de receptie finala nr.1/21.03.2019, avand nr.de inregistrare 5995/26.03.2019 **Carte Funciară 222492-C2 Craiova**
	1.1.5.1.	**Drumuri, căi de circulație, platforme**	**Sistem constructiv:** sistemul rutier proiectat este alcatuit din strat de uzura, beton asfaltic BA16 de 4 cm grosime, strat de mixura asfaltica AB31,5 de 6 cm grosime, strat de baza din piatra sparta 15cm grosime si strat de fundatie balasat 30cm grosime. *- Lucrari de terasare / sistematizare pe verticala* *- Lucrari de beton, pavaje, canale etc.*	2017	**424,67507**	Autorizatia de construire nr.28/1/14.09.2015, eliberata de Consiliul Judetean Dolj Proces verbal de receptie la terminarea lucrarilor nr.1/26.09.2017, avand nr.de inregistrare 20363/12.10.2017 Proces verbal de receptie finala nr.1/21.03.2019, avand nr.de inregistrare 5995/26.03.2019
	1.7.1.2.	**Rețele electrice şi SCADA**	*- Mecanism de cuplare inalta tensiune si statii transformator* *- Tablou si distributie tensiune joasa* *- Cablare locatie* *- Centre control motoare* *- Instalatie electrica interioara, Hala de sortare / Hala depozitare baloti*	2017	**791,58339**	Autorizatia de construire nr.28/1/14.09.2015, eliberata de Consiliul Judetean Dolj Proces verbal de receptie la terminarea lucrarilor nr.1/26.09.2017, avand nr.de inregistrare 20363/12.10.2017

			- Instalatie electrica, de exterior *- Paratrasnet si echipament de impamantare* *- Sistem alarma incendii* *- Aparate de masura si control*			Proces verbal de receptie finala nr.1/21.03.2019, avand nr.de inregistrare 5995/26.03.2019
	1.1.2.1.	**Hală de maturare**	**Număr niveluri: 1** **Suprafață construită la sol = 5.339 mp** **Suprafață construită desfășurată = 5.339 mp** **Număr cadastral 222492-C3** **Sistem constructiv:** hala de tip sopron fara inchideri laterale cu sarpanta metalica; structura de rezistenta este alcatuita din stalpi si grinzi din profile laminate; invelitoare din tabla cutata *- Lucrari de terasare* *- Lucrari de beton* *- Altele - Structuri de otel* *- Altele - Invelitoare*	2017	**5.331,50344**	Autorizatia de construire nr.28/1/14.09.2015, eliberata de Consiliul Judetean Dolj Proces verbal de receptie la terminarea lucrarilor nr.1/26.09.2017, avand nr.de inregistrare 20363/12.10.2017 Proces verbal de receptie finala nr.1/21.03.2019, avand nr.de inregistrare 5995/26.03.2019 **Carte Funciară 222492-C3 Craiova**
	1.1.2.	**Zonă recepție stocare şi sortare deşeuri**	**Suprafata: inclusa in suprafata zonei receptie tocare deseuri** **Sistem constructiv:** cladirea este marginita pe 2 laturi cu un zid din beton de 1,5m inaltime pentru evitarea imprastierii materialelor. Hala metalica cu pardoseala din beton; structura de rezistentă reprezentata de grinzi si stalpi din profile laminate; invelitoarea din tabla cutata; pereti din tabla cutata *- Lucrari de terasare* *- Lucrari de beton* *- Structuri de otel, acoperisuri, schelarie* *- Amenajari interioare*	2017	**518,44619**	Autorizatia de construire nr.28/1/14.09.2015, eliberata de Consiliul Judetean Dolj Proces verbal de receptie la terminarea lucrarilor nr.1/26.09.2017, avand nr.de inregistrare 20363/12.10.2017 Proces verbal de receptie finala nr.1/21.03.2019, avand nr.de inregistrare 5995/26.03.2019
	1.1.2.	**Zonă (hală) recepție tocare deşeuri**	**Număr niveluri: 1** **Suprafață construită la sol= 833 mp** **Suprafață construită desfășurată = 833 mp** **Număr cadastral 222492-C4**	2017	**524,20999**	Autorizatia de construire nr.28/1/14.09.2015, eliberata de Consiliul Judetean Dolj Proces verbal de receptie la terminarea

			Sistem constructiv: hala metalica cu pardoseala din beton; structura de rezistentă reprezentata de grinzi si stalpi din profile laminate; invelitoarea din tabla cutata; pereti din tabla cutata *- Lucrari de terasare* *- Lucrari de beton* *- Altele - Structuri de otel* *- Altele -Inchideri laterale, invelitoare, jgheaburi, burlane, usi exterioare* *- Altele - Amenajari interioare*			lucrarilor nr.1/26.09.2017, avand nr.de inregistrare 20363/12.10.2017 Proces verbal de receptie finala nr.1/21.03.2019, avand nr.de inregistrare 5995/26.03.2019 **Carte Funciară 222492-C4 Craiova**
	1.1.2.	**Hală stocare compost**	**Număr niveluri: 1** **Suprafață construită la sol= 903 mp** **Suprafață construită desfășurată = 903 mp** **Număr cadastral 222492-C5** **Sistem constructiv:** cladire tip hala metalica de tip sopron cu pardoseala din beton, cu 4 inchideri laterale. Structura de rezistenta din stalpi si grinzi din profile laminate. Invelitoarea din tabla cutata este fixata prin intermediul panelor din profile zincate. Peretii sunt din tabla cutata. *- Lucrari de terasare* *- Lucrari de beton* *- Altele - Structuri de otel* *- Altele -Inchideri laterale, invelitoare, jgheaburi, burlane, usi exterioare* *- Altele - Amenajari interioare*	2017	**1.286,63591**	Autorizatia de construire nr.28/1/14.09.2015, eliberata de Consiliul Judetean Dolj Proces verbal de receptie la terminarea lucrarilor nr.1/26.09.2017, avand nr.de inregistrare 20363/12.10.2017 Proces verbal de receptie finala nr.1/21.03.2019, avand nr.de inregistrare 5995/26.03.2019 **Carte Funciară 222492-C5 Craiova**
	1.8.	**Gospodaria de apă inclusiv puț forat**	**Sistem constructiv:** constructie din beton armat; lucrari de alimentare cu apa cu rezervor subteran cu volumul de 10mc care se alimenteaza periodic cu cisterna. *- Gospodaria de apa* *- Put forat*	2017	**174,23764**	Autorizatia de construire nr.28/1/14.09.2015, eliberata de Consiliul Judetean Dolj Proces verbal de receptie la terminarea lucrarilor nr.1/26.09.2017, avand nr.de inregistrare 20363/12.10.2017 Proces verbal de receptie finala nr.1/21.03.2019, avand nr.de inregistrare

						5995/26.03.2019
	1.1.5.1.	**Platformă compostare intensivă**	**<u>Număr niveluri: 1</u>** **<u>Suprafață construită la sol= 3.181 mp</u>** **<u>Suprafață construită desfășurată = 3.181 mp</u>** **<u>Număr cadastral 222492-C6</u>** **Sistem constructiv:** acelasi sistem constructiv ca la drumurile si caile de circulatie; singura diferenta constand in faptul ca s-au introdus sub platforma retele de conducte PVC pentru insuflare aer in vederea tratarii deseurilor biodegradabile. *- Lucrari de terasare* *- Lucrari de beton*	2017	**831,82554**	Autorizatia de construire nr.28/1/14.09.2015, eliberata de Consiliul Judetean Dolj Proces verbal de receptie la terminarea lucrarilor nr.1/26.09.2017, avand nr.de inregistrare 20363/12.10.2017 Proces verbal de receptie finala nr.1/21.03.2019, avand nr.de inregistrare 5995/26.03.2019 **<u>Carte Funciară 222492-C6 Craiova</u>**
	1.6.4.	**Clădire administrativă**	**<u>Număr niveluri: 1</u>** **<u>Suprafață construită la sol= 227 mp</u>** **<u>Suprafață construită desfășurată = 227 mp</u>** **<u>Număr cadastral 222492-C7</u>** **Sistem constructiv:** cladire tip parter; structura de rezistenta realizata din cadre de beton armat; placa peste parter este din beton armat; sarpanta din lemn in doua ape; invelitoare din tabla; peretii executati din caramida *- Lucrari de terasare* *- Lucrari de beton* *- Structuri, acoperisuri, schelarie* *- Retea interioara apa canal;* *- Instalatii de ventilare si incalzire;* *- Instalatii electrice interioare* *- Amenajari interioare*	2017	**738,69858**	Autorizatia de construire nr.28/1/14.09.2015, eliberata de Consiliul Judetean Dolj Proces verbal de receptie la terminarea lucrarilor nr.1/26.09.2017, avand nr.de inregistrare 20363/12.10.2017 Proces verbal de receptie finala nr.1/21.03.2019, avand nr.de inregistrare 5995/26.03.2019 **<u>Carte Funciară 222492-C7 Craiova</u>**
	1.10.	**Cabină poartă**	**<u>Număr niveluri: 1</u>** **<u>Suprafață construită la sol= 32 mp</u>** **<u>Suprafață construită desfășurată = 32 mp</u>** **<u>Număr cadastral 222492-C8</u>** **Sistem constructiv:** alcatuită dintr-un	2017	**151,98785**	Autorizatia de construire nr.28/1/14.09.2015, eliberata de Consiliul Judetean Dolj Proces verbal de receptie la terminarea lucrarilor nr.1/26.09.2017, avand nr.de inregistrare 20363/12.10.2017

			eurocontainer metalic de 15 mp aşezat pe o structură de rezistență din profile laminate - *Lucrări de terasare* - *Lucrări de beton*			Proces verbal de receptie finala nr.1/21.03.2019, avand nr.de inregistrare 5995/26.03.2019 **Carte Funciară 222492-C8 Craiova**
	1.1.2.1.	**Garaj şi atelier mecanic compostare**	**Număr niveluri: 1** **Suprafață construită la sol= 118 mp** **Suprafață construită desfășurată = 118 mp** **Număr cadastral 222492-C9** **Sistem constructiv:** cladire tip hala metalica, pardoseana beton , structura de rezistenta reprezentata de slapi si grinzi cu zabrele, atelierul metalic are inchideri cu panouri termoizolante, peretii din tabla cutata, invelitoarea din tabla cutata - *Lucrari de terasare* - *Lucrari de beton* - *Structuri de otel, acoperisuri, schelarie* - *Amenajari interioare* - *Instalatii de apa canal;*	2017	**308,62155**	Autorizatia de construire nr.28/1/14.09.2015, eliberata de Consiliul Judetean Dolj Proces verbal de receptie la terminarea lucrarilor nr.1/26.09.2017, avand nr.de inregistrare 20363/12.10.2017 Proces verbal de receptie finala nr.1/21.03.2019, avand nr.de inregistrare 5995/26.03.2019 **Carte Funciară 222492-C9 Craiova**
	1.8.11.	**Rezervor apă incendiu 780mc**	**Suprafata: 310 mp** **Sistem constructiv:** este o constructie din beton armat, care cuprinde o statie de pompare apa incendiu si apa tehnologica cu pompa de incendiu.	2017	**217,43241**	Autorizatia de construire nr.28/1/14.09.2015, eliberata de Consiliul Judetean Dolj Proces verbal de receptie la terminarea lucrarilor nr.1/26.09.2017, avand nr.de inregistrare 20363/12.10.2017 Proces verbal de receptie finala nr.1/21.03.2019, avand nr.de inregistrare 5995/26.03.2019
	1.1.5.1.	**Drumuri şi căi de circulație SC**	**Sistem constructiv:** sistemul rutier proiectat este alcatuit din strat de uzura, beton asfaltic BA16 de 4 cm grosime, strat de mixura asfaltica AB31,5 de 6 cm grosime, strat de baza din piatra sparta 15cm grosime si strat de fundatie balasat	2017	**333,58566**	Autorizatia de construire nr.28/1/14.09.2015, eliberata de Consiliul Judetean Dolj Proces verbal de receptie la terminarea lucrarilor nr.1/26.09.2017, avand nr.de inregistrare 20363/12.10.2017

			30cm grosime. *- Lucrari de terasare / sistematizare pe verticala;* *- Lucrari de beton, pavaje, canale etc.;*			Proces verbal de receptie finala nr.1/21.03.2019, avand nr.de inregistrare 5995/26.03.2019
	1.8.7.	**Rețele apă + canalizare**	*- Retea exterioara de alimentare cu apa ;* *- Camine de vane* *- Canale consolidate mecanic pentru colectarea si evacuarea apei pluviale;* *- Retea de canalizare;* *- Retea de canalizare exterioara;* *- Camine de vizitare*	2017	**746,46308**	Autorizatia de construire nr.28/1/14.09.2015, eliberata de Consiliul Judetean Dolj Proces verbal de receptie la terminarea lucrarilor nr.1/26.09.2017, avand nr.de inregistrare 20363/12.10.2017 Proces verbal de receptie finala nr.1/21.03.2019, avand nr.de inregistrare 5995/26.03.2019
	1.6.3.2.	**Împrejmuire și spații verzi**	Perimetru: **744 ml** **Sistem constructiv:** imprezmuire pe o lungime de 430 m și o poarta de 14 m liniari Imprejmuirea este realizata din panouri de plasa sudata dispuse pe stalpi din teava rectangulara zincata cu soclu de beton pe fundatie de beton	2017	**262,46966**	Autorizatia de construire nr.28/1/14.09.2015, eliberata de Consiliul Judetean Dolj Proces verbal de receptie la terminarea lucrarilor nr.1/26.09.2017, avand nr.de inregistrare 20363/12.10.2017 Proces verbal de receptie finala nr.1/21.03.2019, avand nr.de inregistrare 5995/26.03.2019
	1.7.1.2.	**Rețele electrice și SCADA**	*- Mecanism de cuplare inalta tensiune si statii transformator* *- Tablou si distributie tensiune joasa* *- Cablare locatie* *- Instalatie electrica sistem ventilare si aerare gramezi* *- Instalatie electrica interioara* *- Instalatie electrica, de exterior* *- Paratrasnet si echipament de impamantare* *- Sistem alarma incendii* *- Aparate de masura si control*	2017	**629,23598**	Autorizatia de construire nr.28/1/14.09.2015, eliberata de Consiliul Judetean Dolj Proces verbal de receptie la terminarea lucrarilor nr.1/26.09.2017, avand nr.de inregistrare 20363/12.10.2017 Proces verbal de receptie finala nr.1/21.03.2019, avand nr.de inregistrare 5995/26.03.2019

Inventarul bunurilor care aparţin domeniului PUBLIC al judeţului Dolj
Secţiunea I - Bunuri imobile
conform INVENTAR 2022

DRUMURI JUDEŢENE

Nr. crt.	Codul de clasificare	Denumirea bunului	Elemente de identificare	Anul dobândirii sau, după caz, al dării în folosinţă	Valoarea de inventar (lei)	Situaţia juridică actuală. Denumire act proprietate sau alte acte doveditoare
0	1	2	3	4	5	6
1	1.3.7.2.	DJ 542	Traseu: limita judeţul Olt-Zvorsca-Amărăştii de Sus-Amărăştii de Jos-Dăbuleni(DN 54) Îmbrăcăminte din beton asflatic Lungime=30,170 Km, km 16+000-46+170	1998	7.975.774,59	HCJD nr. 56/1999 H.G. nr. 965/2002
2	1.3.7.2.	DJ 551	Traseu: Sadova(DN 55)-Mănăstirea Sadova Îmbrăcăminte din beton asflatic Lungime=1,500 Km, km 0+000-1+500	2007	132.888,13	H.G. nr. 540/2000 HCJD nr. 225/2007
3	1.3.7.2.	DJ 551A	Traseu: Bratovoeşti-Giorocu Mare-Puţuri(DJ 604) Îmbrăcăminte din beton asflatic Lungime=9,500 Km, km 0+000-9+500	2002	2.998.886,68	H.G. nr. 325/2002 H.G. nr. 675/2009
4	1.3.7.2.	DJ 551B	Traseu: Lişteava(DN 55)-Ostroveni(DN 55A) Îmbrăcăminte din beton asflatic Lungime=2,850 Km, km 0+000-2+850	2010	364.450,24	HCJD nr. 198/2010 H.G. nr. 623/2012
5	1.3.7.1.	DJ 551C	Traseu: DN 55-Preajba-Cârcea Îmbrăcăminte din beton asflatic Lungime=8,120 Km, km 0+000-8+120	2010	192.778,30	HCJD nr. 198/2010 H.G. nr. 623/2012
6	1.3.7.2.	DJ 552	Traseu: Craiova-Mofleni-Bucovăţ-Italieni-Terpeziţa-Plopşor-Vârtop-Caraula-Cetate(DN 56A) Îmbrăcăminte din beton asflatic Lungime=67,571 Km, km 4+200-71+771	1998	50.602.313,31	HCJD nr. 56/1999 H.G. nr. 965/2002
7	1.3.7.2.	DJ 552A	Traseu: DJ 552-Criva-Vârvoru de Jos-Ciutura-Drăgoaia-Tencănău-Mârza-Mărăcinele-Perişor-Cetăţuia-Cioroiaşi-Cioroiu Nou-Halta Boureni-Covei-Catane(DN 55A) Îmbrăcăminte din beton asflatic Lungime=57,666 Km, km 0+000-57+666 Suprafaţă= 960.040,00 mp	1998	17.013.417,72	HCJD nr. 56/1999 H.G. nr. 965/2002
8	1.3.7.2.	DJ 552B	Traseu: Râpa Roşie(DJ 552)-Segleţ-Suharu-Desnăţui-Gubaucea-Bechet-Călugărei-Verbicioara-Verbiţa-DJ 561A Îmbrăcăminte din beton asflatic Lungime=33,275 Km, km 0+000-33+275	1998	6.042.144,32	HCJD nr. 56/1999 H.G. nr. 965/2002

9	1.3.7.2.	DJ 552C	Traseu: Cioroiu Nou-Siliştea Crucii Îmbrăcăminte din beton asflatic Lungime=5,000 Km, km 0+000-5+000	2002	1.710.009,72	H.G. nr. 325/2002 H.G. nr. 675/2009
10	1.3.7.1.	DJ 552D	Traseu: Vârtop(DJ 552)-Giubega(DJ 561D) Îmbrăcăminte din beton asflatic Lungime=9,250 Km, km 0+000-9+250	2002	1.559.323,25	H.G. nr. 325/2002 H.G. nr. 675/2009
11	1.3.7.2.	DJ 552E	Traseu: Bucovăţ(DJ 552)-Leamna de Jos-Leamna de Sus-Sărbătoarea(DJ 552) Îmbrăcăminte din beton asflatic Lungime=11,930 Km, km 0+000-11+930	2002	6.324.559,97	H.G. nr. 325/2002 H.G. nr. 675/2009
12	1.3.7.2.	DJ 553	Traseu: Calafat(DN 55A)-Ciupercenii Vechi-Ciupercenii Noi-Desa-Poiana Mare-Maglavit(DN 56) Îmbrăcăminte din beton asflatic Lungime=41,163 Km, km 0+000-41+163	1998	14.419.452,16	HCJD nr. 56/1999 H.G. nr. 965/2002
13	1.3.7.2.	DJ 553A	Traseu: DN55(Calafat)-Ciupercenii Noi(DJ 553) Îmbrăcăminte din beton asflatic Lungime=8,300 Km, km 0+000-8+300	2010	1.444.126,33	HCJD nr. 198/2010 H.G. nr. 623/2012
14	1.3.7.2.	DJ 554	Traseu: Maglavit(DN 56A)-Mănăstirea Maglavit Îmbrăcăminte din beton asflatic Lungime=3,000 Km, km 0+000-3+000	2007	1.138.411,78	H.G. nr. 540/2000 HCJD nr. 225/2007
15	1.3.7.2.	DJ 561	Traseu: Podari(DN 56)-Livezi-Gura Văii-Segarcea-Cerăt-Giurgiţa-Filaret-Bârca-Goicea-Dunăreni(DN 55A) Îmbrăcăminte din beton asflatic Lungime=48,710 Km, km 0+000-48+710	1998	31.462.207,75	HCJD nr. 56/1999 H.G. nr. 965/2002
16	1.3.7.2.	DJ 561A	Traseu: Giurgiţa(DJ 561)-Urzica Mare-Urzicuţa-Afumaţi-Boureni-Băileşti-Balasan-Moţăţei Gară-Moţăţei-Dobridor-Unirea-Pleniţa-limita judeţul Mehedinţi Îmbrăcăminte din beton asflatic Lungime=72,237 Km, km 0+000-72+237	1998	15.982.183,83	HCJD nr. 56/1999 H.G. nr. 965/2002
17	1.3.7.2.	DJ 561B	Traseu: Segarcea(DJ 561)-Drănic-Padea-Valea Stanciului-Horezu Poenari-Gîngiova-Comoşteni-Zăval(DN 55A) Îmbrăcăminte din beton asflatic Lungime=35,260 Km, km 0+000-35+260	1998	4.965.934,91	HCJD nr. 56/1999 H.G. nr. 965/2002
18	1.3.7.2.	DJ 561C	Traseu: Valea Stanciului(DJ 561B)-Murta-Locusteni-Daneţi-Dobroteşti-Amărăştii de Jos(DJ 542) Îmbrăcăminte din beton asflatic Lungime=24,804 Km, km 0+000-24+804	1998	25.413.608,00	HCJD nr. 56/1999 H.G. nr. 965/2002
19	1.3.7.2.	DJ 561D	Traseu: Pleniţa(DJ 561A)-Orodel-Cornu-Vârtop-Corlate-	1998	30.160.239,02	HCJD nr. 56/1999 H.G. nr. 965/2002

			Izvoare-Domnu Tudor-Giubega-Galiciuica-Băileşti-Rast-Rast Port Îmbrăcăminte din beton asflatic Lungime=69,835 Km, km 0+000-69+835			
20	1.3.7.2.	DJ 561E	Traseu: DJ 561A(Băileşti)-Seaca de Câmp-Piscu Nou-Tunarii Noi-Tunarii Vechi(DN 55A) Îmbrăcăminte din beton asflatic Lungime=24,000 Km, km 0+000-24+000	1998	3.993.529,20	HCJD nr. 56/1999 H.G. nr. 965/2002
21	1.3.7.2.	DJ 561F	Traseu: Radovan(DN 56)-Lipovu-Cerăt(DJ 561) Îmbrăcăminte din beton asflatic Lungime=16,120 Km, km 0+000-16+120	2002	7.266.778,19	H.G. nr. 325/2002 H.G. nr. 675/2009
22	1.3.7.2.	DJ 561G	Traseu: Băileşti-Galicea Mare-Izvoare(DJ 561D) Îmbrăcăminte din beton asflatic Lungime=14,400 Km, km 0+000-14+400	2002	3.694.706,86	H.G. nr. 325/2002 H.G. nr. 675/2009
23	1.3.7.2.	DJ 561H	Traseu: Goicea(DJ 561)-Măceşu de Sus-Măceşu de Jos(DN 55A) Îmbrăcăminte din beton asflatic Lungime=13,450 Km, km 0+000-13+450	2002	2.338.400,84	H.G. nr. 325/2002 H.G. nr. 675/2009
24	1.3.7.2.	DJ 561I	Traseu: Boureni(DJ 561A)-Siliştea Crucii Îmbrăcăminte din beton asflatic Lungime=5,727 Km, km 0+000-5+727	2002	1.020.919,68	H.G. nr. 325/2002 H.G. nr. 675/2009
25	1.3.7.2.	DJ 567	Traseu: Braniște(DN 56)-Mănăstirea Jitianu Îmbrăcăminte din beton asflatic Lungime=1,280 Km, km 0+000-1+280	2007	225.851,76	H.G. nr. 540/2000 HCJD nr. 225/2007
26	1.3.7.2.	DJ 604	Traseu: Leu(DN 6)-Puţuri-Castranova-Apele Vii-Celaru-Marotinu de Jos-Zvorsca(DJ 542)-Amăraştii de Sus(DJ 542)-Amărăştii de Jos(DJ 542)-limită judeţul Olt Îmbrăcăminte din beton asflatic Lungime=30,752 Km, km 0+000-36+717	1998	6.946.774,19	HCJD nr. 56/1999 H.G. nr. 965/2002
27	1.3.7.2.	DJ 604A	Traseu: Rojişte(DN 55)-Mârşani-Marotinu de Sus-Celaru(DJ 604) Îmbrăcăminte din beton asflatic Lungime=20,000 Km, km 0+000-20+000	1998	3.407.229,92	HCJD nr. 56/1999 H.G. nr. 965/2002
28	1.3.7.2.	DJ 604B	Traseu: Mârşani(DJ 604A)-Daneţi(DJ 561C) Îmbrăcăminte din beton asflatic Lungime=4,000 Km, km 0+000-4+000	2010	496.163,45	HCJD nr. 198/2010 H.G. nr. 623/2012
29	1.3.7.2.	DJ 605A	Traseu: Filiaşi(DN 6)-Bodăieştii de Sus-Bodăieşti(DN 6B)-Melineşti(DN 6B)-Amărăşti-Fărcaş-Golumbu-Tălpaş-Soceni-limită judeţul Gorj Îmbrăcăminte din beton asflatic Lungime=34,751 Km, km	1998	22.163.623,59	HCJD nr. 56/1999 H.G. nr. 965/2002

			0+000-37+000			
30	1.3.7.2.	DJ 606	Traseu: Craiova(DN 6)-Cernele-Breasta-Valea Lungului-Predeşti-Pietroaia-Brabova-Voiţa-Răchita de Sus-Seaca de Pădure-Carpen-Cleanov-limită judeţul Mehedinţi Îmbrăcăminte din beton asflatic Lungime=49,546 Km, km 5+540-55+086	1998	39.043.579,40	HCJD nr. 56/1999 H.G. nr. 965/2002
31	1.3.7.2.	DJ 606A	Traseu: Breasta(DJ 606)-Obedin-Mihăiţă-Potmelţu-Coţofenii din Dos-Scăeşti-Valea lui Pătru-Salcia-Argetoaia-Iordăcheşti-Piria-limită judeţul Mehedinţi Îmbrăcăminte din beton asflatic Lungime=43,266 Km, km 0+000-43+266	1998	26.498.836,93	HCJD nr. 56/1999 H.G. nr. 965/2002
32	1.3.7.2.	DJ 606B	Traseu: Breasta(DJ 606A)-Crovna-Rasnicu Bătrân-Corniţa-Cernăteşti-Țiu-Bărboi-Greceşti-Grădiştea-Busu-limită judeţul Mehedinţi Îmbrăcăminte din beton asflatic Lungime=43,685 Km, km 0+000-43+685	1998	6.156.808,63	HCJD nr. 56/1999 H.G. nr. 965/2002
33	1.3.7.2.	DJ 606C	Traseu: DJ 606(Sârsca)-Beloţ-Sopot-Ștefănel-Gogoşu-Greceşti(DJ 606B)-Șumandra-Secu-Comănicea-Novac(DJ 606A)-Argetoaia-limită judeţul Mehedinţi Îmbrăcăminte din beton asflatic Lungime=50,800 Km, km 0+000-51+500	1998	24.201.343,90	HCJD nr. 56/1999 H.G. nr. 965/2002
34	1.3.7.1.	DJ 606E	Traseu: Pietroaia(DJ 606)-Urdiniţa-Gogoşiţa-Botoşesti Paia-limită judeţul Mehedinţi Îmbrăcăminte din beton asflatic Lungime=24,980 Km, km 0+000-24+980	2007	1.831.322,03	H.G. nr. 540/2000 HCJD nr. 225/2007
35	1.3.7.2.	DJ 606F	Traseu: Răcari(DN 6)-Scăeşti(DJ 606A) Îmbrăcăminte din beton asflatic Lungime=8,020 Km, km 0+000-8+020	2007	13.926.779,26	H.G. nr. 540/2000 HCJD nr. 225/2007
36	1.3.7.1.	DJ 606G	Traseu: Scăeşti(DJ 606A)-Raznic(DJ 606B) Îmbrăcăminte din beton asflatic Lungime=4,090 Km, km 0+000-4+090	2002	359.306,82	H.G. nr. 325/2002 H.G. nr. 675/2009
37	1.3.7.2.	DJ 606H	Traseu: Braloştiţa(DJ 606F)-Bâlta-limită judeţul Mehedinţi Îmbrăcăminte din beton asflatic Lungime=10,986 Km, km 0+000-10+986	2002	2.679.442,77	H.G. nr. 325/2002 H.G. nr. 675/2009
38	1.3.7.2.	DJ 641	Traseu: limită judeţul Olt-Teslui-Moşneni-Urieni-Viişoara-Drăgoteşti-Beneşti-Bobean-Popânzăleşti-Bojoiu-Robăneşti-Robăneştii de Sus-(DN 65)Pielești-Gârleşti-Ghercești-Mlecănești-Mischii(DN 65C)-Urecheşti-	1998	42.310.008,93	HCJD nr. 56/1999 H.G. nr. 965/2002

			Șimnicu de Sus-Albeşti(DN 6B)-DN 65F-DN 6-Izvoru Rece-Cernele(DJ606) Îmbrăcăminte din beton asflatic Lungime=57,863 Km, km 15+000-78+146			
39	1.3.7.2.	DJ 641A	Traseu: Popânzăleşti(DJ 641)-Mănăstirea Popânzăleşti Îmbrăcăminte din beton asflatic Lungime=1,000 Km, km 0+000-1+000	2007	1.198.416,03	H.G. nr. 540/2000 HCJD nr. 225/2007
40	1.3.7.2.	DJ 643A	Traseu: limită judeţul Olt-(DN 65C)Picăturile-Murgaşi-Gaia-Bușteni-Balota de Jos-Balota de Sus-Veleşti Îmbrăcăminte din beton asflatic Lungime=20,216 Km, km 23+825-44+041	1998	9.373.514,61	HCJD nr. 56/1999 H.G. nr. 965/2002
41	1.3.7.2.	DJ 643D	Traseu: DN 65C(Bulzeşti)-Pleşoi-Înfrăţirea-Frăţila-limită judeţul Vâlcea Îmbrăcăminte din beton asflatic Lungime=16,000 Km, km 0+000-16+000	2007	7.532.270,16	H.G. nr. 540/2000 HCJD nr. 225/2007
42	1.3.7.2.	DJ 643F	Traseu: limită judeţul Olt-Ungureni-Ghercești-DN 65C(Craiova) Îmbrăcăminte din beton asflatic Lungime=14,074 Km, km 5+720-19+794	2002	6.424.515,21	H.G. nr. 325/2002 H.G. nr. 675/2009
43	1.3.7.2.	DJ 652	Traseu: DN 65(Pieleşti)-Lăcriţa Mică-Coşoveni-Ghindeni-DN 55(Ghindeni) Îmbrăcăminte din beton asflatic Lungime=18,942 Km, km 0+000-18+942	1998	22.033.242,71	HCJD nr. 56/1999 H.G. nr. 965/2002
44	1.3.7.2.	DJ 652A	Traseu: DN 6(Cârcea)-DN 65 Îmbrăcăminte din beton asflatic Lungime=6,300 Km, km 0+000-6+300	2002	1.110.454,37	H.G. nr. 325/2002 H.G. nr. 675/2009
45	1.3.7.2.	DJ 652B	Traseu: DN 65C-Călineşti-limită judeţul Olt Îmbrăcăminte din beton asflatic Lungime=4,430 Km, km 0+000-4+430	2002	1.693.919,01	H.G. nr. 325/2002 H.G. nr. 675/2009
46	1.3.7.2.	DJ 655	Traseu: Cârcea(DJ 652A)-Mănăstirea Cârcea Îmbrăcăminte din beton asflatic Lungime=1,200 Km, km 0+000-1+200	2007	423.766,64	H.G. nr. 540/2000 HCJD nr. 225/2007

IMOBILE CU DESTINAŢIE MEDICALĂ

Nr. crt.	Codul de clasifi-care	Denumirea bunului	Elemente de identificare	Anul dobândirii sau, după caz, al dării în folosinţă	Valoarea de inventar (lei)	Situaţia juridică actuală. Denumire act proprietate sau alte acte doveditoare
0	1	2	3	4	5	6
Spitalul Clinic Judeţean de Urgenţă Craiova						
1	-	Teren Spitalul Clinic Judeţean de Urgenţă Craiova	Craiova, Strada Tabaci, nr. 1 Teren intravilan, categoria curţi construcţii Suprafaţă = 74.623 mp Numere cadastrale 251332, 246208, 249114, 249115, 249116, 249117, 249118 Carte Funciară nr. 251332, 246208, 249114, 249115, 249116, 249117, 249118 Craiova	2002	65.851.471,89	H.G. nr. 867/2002
2	1.6.2.	Secţie radioterapie şi brahiterapie	Craiova, Strada Tabaci, nr. 1 Număr niveluri: 1 Suprafaţă construită = 1.032 mp Suprafaţă desfăşurată = 1.032 mp Număr cadastral 251332-C1 Carte Funciară 251332 Craiova	2002 2013 - extindere	2.682.013,91	H.G. nr. 867/2002 HCJD nr. 163/2013
3	1.6.2.	Clădire dermatologie şi oncologie	Craiova, Strada Tabaci, nr. 1 Număr niveluri: 5 (P+4E) Suprafaţă construită = 565 mp Suprafaţă desfăşurată = 2.825 mp Număr cadastral 251332-C2 Carte Funciară 251332 Craiova	2002	3.405.674,00	H.G. nr. 867/2002
4	1.6.8.	Cabină poartă 1	Craiova, Strada Tabaci, nr. 1 Număr niveluri: 1 Suprafaţă construită = 21 mp Suprafaţă desfăşurată = 21 mp Număr cadastral 251332-C3 Carte Funciară 251332 Craiova	2002	342,21	H.G. nr. 867/2002
5	1.6.2.	Cabina poartă 3 (birouri + capelă)	Craiova, Strada Tabaci, nr. 1 Număr niveluri: 1 Suprafaţă construită = 55 mp Suprafaţă desfăşurată = 55 mp Număr cadastral 251332-C4 Carte Funciară 251332 Craiova	2002	37.072,75	H.G. nr. 867/2002
6	1.6.2.	Clădire Spital + Policlinică + Clinică Cardiologie + Pasarelă acces + Extindere UPU	Craiova, Strada Tabaci, nr. 1/1B Suprafaţă construită la sol = 9.705 mp a) Spital Număr niveluri: 12 (D+P+10E) Supraf. desfăşurată = 42.443 mp b) Policlinică Regim de înălţime: D+P+1E Supraf. desfăşurată = 11.643 mp c) Clinică Cardiologie Regim de înălţime: P+1E Suprafaţă desfăşurată = 2.023 mp d) Pasarelă acces Suprafaţă desfăşurată = 295 mp Număr cadastral 251332-C5 Carte Funciară 251332 Craiova	2002	108.375.779,53	H.G. nr. 867/2002 HCJD nr. 84/2018 HCJD nr. 299/2021
7	1.6.2.	Laborator/staţie telecobaltoterapie	Craiova, Strada Tabaci, nr. 1 Număr niveluri: 1 Suprafaţă construită = 298 mp Suprafaţă desfăşurată = 298 mp	2002	257.912,28	H.G. nr. 867/2002

			Număr cadastral 251332-C6 Carte Funciară 251332 Craiova			
8	1.6.5.	Centrala termică	Craiova, Strada Tabaci, nr. 1 Număr niveluri: 1 Suprafaţă construită = 238 mp Suprafaţă desfăşurată = 238 mp Număr cadastral 251332-C7 Carte Funciară 251332 Craiova	2013	249.357,03	HCJD nr. 163/2013
9	1.6.8.	Crematoriu	Craiova, Strada Tabaci, nr. 1 Număr niveluri: 1 Suprafaţă construită = 72 mp Suprafaţă desfăşurată = 72 mp Număr cadastral 251332-C8 Carte Funciară 251332 Craiova	2002	10.608,51	H.G. nr. 867/2002
10	1.6.2.	Spălătorie	Craiova, Strada Tabaci, nr. 1 Număr niveluri: 2 (P+1E) Suprafaţă construită = 532 mp Suprafaţă desfăşurată = 1.064 mp Număr cadastral 251332-C9 Carte Funciară 251332 Craiova	2002	1.186.898,38	H.G. nr. 867/2002
11	1.6.4.	Birouri + Ateliere	Craiova, Strada Tabaci, nr. 1 Număr niveluri: 1 Suprafaţă construită = 164 mp Suprafaţă desfăşurată = 164 mp Număr cadastral 251332-C10 Carte Funciară 251332 Craiova	2002	219.128,48	H.G. nr. 867/2002
12	1.5.3.	Depozit materiale	Craiova, Strada Tabaci, nr. 1 Număr niveluri: 1 Suprafaţă construită = 370 mp Suprafaţă desfăşurată = 370 mp Număr cadastral 251332-C11 Carte Funciară 251332 Craiova	2002	79.734,93	H.G. nr. 867/2002
13	1.6.5.	Punct termic	Craiova, Strada Tabaci, nr. 1 Număr niveluri: 1 Suprafaţă construită = 565 mp Suprafaţă desfăşurată = 565 mp Număr cadastral 251332-C12 Carte Funciară 251332 Craiova	2002	378.027,99	H.G. nr. 867/2002
14	1.5.3.	Atelier + Depozit	Craiova, Strada Tabaci, nr. 1 Număr niveluri: 1 Suprafaţă construită = 165 mp Suprafaţă desfăşurată = 165 mp Număr cadastral 251332-C13 Carte Funciară 251332 Craiova	2002	15.171,31	H.G. nr. 867/2002
15	1.5.5.	Staţie oxigen	Craiova, Strada Tabaci, nr. 1 Număr niveluri: 1 Suprafaţă construită = 163 mp Suprafaţă desfăşurată = 163 mp Număr cadastral 251332-C14 Carte Funciară 251332 Craiova	2002	36.274,26	H.G. nr. 867/2002
16	1.8.8.	Staţie epurare	Craiova, Strada Tabaci, nr. 1 Număr niveluri: 1 Suprafaţă construită = 20 mp Suprafaţă desfăşurată = 20 mp Număr cadastral 251332-C15 Carte Funciară 251332 Craiova	2013	250.725,87	HCJD nr. 163/2013
17	1.9.3.	Staţie gaze medicale (platformă betonată, perete antiexplozie, iluminat, canal termic)	Craiova, Strada Tabaci, nr. 1 Număr niveluri: 1 Suprafaţă construită = 153 mp Suprafaţă desfăşurată = 153 mp Număr cadastral 251332-C16 Carte Funciară 251332 Craiova	2018	2.158.499,48	HCJD nr. 84/2018
18	1.6.5.	Centrală termică pt încălzire şi	Craiova, Strada Tabaci, nr. 1 Număr niveluri: 1	2020	824.957,87	HCJD nr. 91/2020

		producere apă caldă menajeră cardiologie intervenţională şi chirurgie cardiovasculară	Suprafaţă construită = 21 mp Suprafaţă desfăşurată = 21 mp Număr cadastral 251332-C17 Carte Funciară 251332 Craiova			
19	1.5.3.	Depozit de gaze medicale – modernizare şi extindere UPU	Craiova, Strada Tabaci, nr. 1 Număr niveluri: 1 Suprafaţă construită = 143 mp Suprafaţă desfăşurată = 143 mp Număr cadastral 251332-C18 Carte Funciară 251332 Craiova	2019	535.447,42	HCJD nr. 91/2020
20	1.1.5.1.	Platformă betonată	Craiova, Strada Tabaci, nr. 1 Suprafaţă = 900 mp	2002	63.879,20	H.G. nr. 867/2002
21	1.6.3.2.	Poartă acces 3	Craiova, Strada Tabaci, nr. 1	2002	912,56	H.G. nr. 867/2002
22	1.9.3.	Instalaţie gaze naturale	Craiova, Strada Tabaci, nr. 1	2013	86.693,20	PV nr. 8332/07.06.2013
23	1.8.11.	Bazin apă 300 mc	Craiova, Strada Tabaci, nr. 1	2002	52.814,41	H.G. nr. 867/2002
24	1.6.3.2.	Împrejmuire spital cu 3 cabine poartă	Craiova, Strada Tabaci, nr. 1 Lungime = 663 ml	2008	118.404,66	HCJD nr. 213/2008
25	1.5.12.	Cabină poartă 2	Craiova, Strada Tabaci, nr. 1 Suprafaţă = 5,25 mp	2002	570,35	H.G. nr. 867/2002
26	1.8.6.	Sursă proprie de apă	Craiova, Strada Tabaci, nr. 1	2013	408.370,61	HCJD nr. 163/2013
27	1.6.2.	Extindere și modernizare spațiu morgă și prosectură	Craiova, Strada Tabaci, nr. 1	2018	1.202.411,90	HCJD nr. 281/2018
Policlinica Sportivă (fost Plening familial)						
28	1.6.2.	Clădire Policlinica Sportivă	Craiova, Aleea Voinicului, nr. 14 (fost nr. 10) Regim de înălţime P+1E Suprafaţă construită = 369 mp Suprafaţă desfăşurată = 738 mp Număr cadastral 214907-C1 Carte Funciară 214907 Craiova	2002	614.152,89	H.G. nr. 867/2002
29	-	Teren aferent Policlinica Sportivă	Craiova, Aleea Voinicului, nr. 14 (fost nr. 10) Teren intravilan, categoria curţi construcţii Suprafaţă = 1.191 mp Număr cadastral 214907 Carte Funciară 214907 Craiova	2002	1.045.451,58	H.G. nr. 867/2002 Hot. jud. nr. 144/2017
Centrul Medical Calea Bucureşti (fost Policlinica Stomatologică nr. 1)						
30	1.6.2.	Clădire Centrul Medical Calea Bucureşti	Craiova, Calea Bucureşti nr. 97 Regim de înălţime P+1E Suprafaţă construită = 700 mp Suprafaţă desfăşurată = 1.038 mp Număr cadastral 22638-C1 Carte Funciară 231105 Craiova	2002	3.174.796,32	H.G. nr. 867/2002
31	-	Teren Centrul Medical Calea Bucureşti	Craiova, Calea Bucureşti nr. 97 Teren intravilan, categoria curţi construcţii Suprafaţă = 840 mp Număr cadastral 22638 Carte Funciară 231105 Craiova	2002	1.407.737,90	H.G. nr. 867/2002
Centrul Medical Brazda lui Novac (fost Policlinica Stomatologică nr. 2)						
32	1.6.2.	Clădire Centrul Medical Brazda lui Novac	Craiova, Strada General Fălcoianu, nr. 1 Regim de înălţime P+1E (parter cu 32 de încăperi cu Su = 440,81 mp şi etaj cu 21 de încăperi cu Su	2002	2.233.718,79	H.G. nr. 867/2002

			= 205,85 mp) Suprafaţă construită = 564 mp Suprafaţă desfăşurată = 937 mp Număr cadastral 22531-C1 Carte Funciară 231104 Craiova			
33	-	Teren Centrul Medical Brazda lui Novac	Craiova, Strada General Fălcoianu, nr. 1 Teren intravilan, categoria curţi construcţii Suprafaţă = 654 mp Număr cadastral 22531 Carte Funciară 231104 Craiova	2002	539.322,97	H.G. nr. 867/2002
Institutul de Medicină Legală						
34	1.6.2.	Clădire Institutul de Medicină Legală	Craiova, Strada Vasile Alecsandri, nr. 20 Clădire principală construită din cărămidă Regim de înălţime Ds+P+1E Suprafaţa construită = 238 mp Suprafaţă desfăşurată = 714 mp Număr cadastral 225687-C1 Carte Funciară 225687 Craiova	2002	74.829,92	H.G. nr. 867/2002
35	1.6.2.	Cabină poartă	Craiova, Strada Vasile Alecsandri, nr. 20 Construită din cărămidă Regim de înălţime P Suprafaţa construită = 47 mp Suprafaţă desfăşurată = 47 mp Număr cadastral 225687-C2 Carte Funciară 225687 Craiova	2002	11.292,93	H.G. nr. 867/2002
36	1.6.2.	Magazie	Craiova, Strada Vasile Alecsandri, nr. 20 Construită din cărămidă Regim de înălţime S+P Suprafaţa construită = 11 mp Suprafaţă desfăşurată = 22 mp Număr cadastral 225687-C3 Carte Funciară 225687 Craiova	2002	3.536,17	H.G. nr. 867/2002
37	1.6.2.	Magazie	Craiova, Strada Vasile Alecsandri, nr. 20 Construită din cărămidă, degradată Regim de înălţime P Suprafaţa construită = 15 mp Suprafaţă desfăşurată = 15 mp Număr cadastral 225687-C4 Carte Funciară 225687 Craiova	2002	1.825,12	H.G. nr. 867/2002
38	1.6.2.	Centrală termică	Craiova, Strada Vasile Alecsandri, nr. 20 Construită din cărămidă Regim de înălţime P Suprafaţa construită = 15 mp Suprafaţă desfăşurată = 15 mp Număr cadastral 225687-C5 Carte Funciară 225687 Craiova	2002	1.825,12	H.G. nr. 867/2002
39	-	Teren Institutul de Medicină Legală	Craiova, Strada Vasile Alecsandri, nr. 20 Teren intravilan, categoria curţi construcţii Suprafaţă = 822 mp Număr cadastral 225687 Carte Funciară 225687 Craiova	2002	1.002.219,04	H.G. nr. 867/2002
Spitalul de Pneumoftiziologie Leamna						
40	1.6.2.	Pavilion secţie medicală	Comuna Bucovăţ, sat Leamna de Sus,	2002	1.033.246,08	HG nr. 867/2002

			T 21, P 242 Compus din laboratoare, secţii medicale, farmacie, cabinet medicale Regim de înălţime Sparţial+P+1E Suprafaţa construită = 1.237 mp Suprafaţă desfăşurată = 2.600 mp Număr cadastral 32031-C1 Carte Funciară 32031 Bucovăţ			
41	1.6.2.	Pavilion administrativ	Comuna Bucovăţ, sat Leamna de Sus, T 21, P 242 Compus din laboratoare analize medicale, birouri administrative, bucătărie Regim de înălţime Sparţial+P+1E Suprafaţa construită = 305 mp Suprafaţă desfăşurată = 827 mp Număr cadastral 32031-C2 Carte Funciară 32031 Bucovăţ	2002	85.894,71	HG nr. 867/2002
42	1.8.12.	Casă pompe	Comuna Bucovăţ, sat Leamna de Sus, T 21, P 242 Regim de înălţime P Suprafaţa construită = 8 mp Suprafaţă desfăşurată = 8 mp Număr cadastral 32031-C6 Carte Funciară 32031 Bucovăţ	2002	342,21	HG nr. 867/2002
43	1.5.5.	Depozit carburanți	Comuna Bucovăţ, sat Leamna de Sus, T 21, P 242 Suprafaţa construită = 66 mp Suprafaţă desfăşurată = 66 mp Număr cadastral 32031-C10 Carte Funciară 32031 Bucovăţ		1.140,70	????????
44	1.6.5.	Centrală termică	Comuna Bucovăţ, sat Leamna de Sus, T 21, P 242 Regim de înălţime P Suprafaţa construită = 141 mp Suprafaţă desfăşurată = 141 mp Număr cadastral 32031-C11 Carte Funciară 32031 Bucovăţ	2002	95.590,66	HG nr. 867/2002
45	1.6.8.	Cabină poartă	Comuna Bucovăţ, sat Leamna de Sus, T 21, P 242 Regim de înălţime P Suprafaţa construită = 20 mp Suprafaţă desfăşurată = 20 mp Număr cadastral 32031-C15 Carte Funciară 32031 Bucovăţ	2002	2.167,33	HG nr. 867/2002
46	1.5.3.	Magazie alimente (parter C2)	Comuna Bucovăţ, sat Leamna de Sus, T 21, P 242	2002	77.681,67	HG 867/2002
47	1.6.2.	Club (face parte din C1)	Comuna Bucovăţ, sat Leamna de Sus, T 21, P 242	2002	1.254,77	HG 867/2002
48	1.8.8.	Clădire staţie clorinare	Comuna Bucovăţ, sat Leamna de Sus, T 21, P 242	2002	2.281,40	HG 867/2002
49	1.8.8.	Staţie de epurare	Comuna Bucovăţ, sat Leamna de Sus, T 21, P 242	2010	609.361,95	HCJD nr. 253/2010 PVTL nr. 12934/2010
50	1.6.2.	Clădire Centru de	Comuna Bucovăţ, sat Leamna de	2019	2.804.744,48	HCJD nr.

		tratament al pacienţilor cu tuberculoză multidrog rezistentă	Sus, T 21, P 242 Structură din cadre b.a., plăci b.a., fundaţii continue, subbetonări local, acoperiş şarpantă lemn, învelitoare tablă oţel profilat, tâmplărie PVC, finisaj exterior tencuială decorativă Regim de înălţime P Suprafaţa construită = 547 mp Suprafaţă desfăşurată = 547 mp **NEINTABULATĂ ÎN C.F.**			105/2019 PVTL nr. 244/2019
51	-	Teren Spitalul de Pneumoftiziologie Leamna	Comuna Bucovăţ, sat Leamna de Sus, T 21, P 242 Teren intravilan, categoria curţi construcţii Suprafaţă = 46.816 mp Număr cadastral 32031 Carte Funciară 32031 Bucovăţ	2002	1.120.851,85	HG nr. 867/2002
52	-	Teren Anexă nr. 1 Sanatoriu	Comuna Bucovăţ, sat Leamna de Sus Suprafaţă = 7.523 mp **NEINTABULAT ÎN C.F.**	2002	180.116,53	HG nr. 867/2002
53	-	Teren Anexă nr. 2 Sanatoriu	Comuna Bucovăţ, sat Leamna de Sus Suprafaţă = 5.068 mp **NEINTABULAT ÎN C.F.**	2002	121.370,48	HG nr. 867/2002
Anexă nr. 1 Leamna de Sus						
54	1.6.2.	Anexă nr. 1 Leamna de Sus	Comuna Bucovăţ, sat Leamna de Sus, T 28, P 411 Compusă din: a) Magazie Regim de înălţime P Suprafaţa construită = 126 mp Suprafaţă desfăşurată = 126 mp Număr cadastral 1337-C1 b) Șopron Regim de înălţime P Suprafaţa construită = 48 mp Suprafaţă desfăşurată = 48 mp Număr cadastral 1337-C2 c) Magazie Regim de înălţime P Suprafaţa construită = 43 mp Suprafaţă desfăşurată = 43 mp Număr cadastral 1337-C3 d) Padoc Regim de înălţime P Suprafaţa construită = 346 mp Suprafaţă desfăşurată = 346 mp Număr cadastral 1337-C4 e) Clădire pompă Regim de înălţime P Suprafaţa construită = 9 mp Suprafaţă desfăşurată = 9 mp Număr cadastral 1337-C5 f) Clădire boxă animale Regim de înălţime P Suprafaţa construită = 245 mp Suprafaţă desfăşurată = 245 mp Număr cadastral 1337-C6 g) Locuinţă Regim de înălţime P	2002	265.783,11	HG nr. 867/2002

			Suprafaţa construită = 58 mp Suprafaţă desfăşurată = 58 mp Număr cadastral 1337-C7 Carte Funciară 1150 Bucovăţ			
55	-	Teren Anexă nr. 1 Leamna de Sus	Comuna Bucovăţ, sat Leamna de Sus, T 28, P 411 Teren intravilan, categoria curţi construcţii Suprafaţă = 1.948 mp Număr cadastral 1337 Carte Funciară 1150 Bucovăţ	2002	73.347,01	HG nr. 867/2002
Anexă nr. 2 Leamna de Sus - NEINTABULATĂ ÎN C.F.						
56	1.6.2.	Anexă nr. 2 Leamna de Sus	Comuna Bucovăţ, sat Leamna de Sus, T 28, P 411 **NEINTABULATĂ ÎN C.F.**	2002	35.703,91	HG nr. 867/2002
57	-	Teren Anexă nr. 2 Leamna de Sus	Comuna Bucovăţ, sat Leamna de Sus, T 28, P 411 Teren intravilan, categoria curţi construcţii Suprafaţă = 2.432 mp **NEINTABULAT ÎN C.F.**	2002	91.598,21	HG nr. 867/2002
Spitalul Orăşenesc „Aşezămintele Brâncoveneşti” Dăbuleni						
58	1.6.2.	Bloc administrativ	Oraş Dăbuleni, Strada Unirii, nr. 11 Construcţie cu fundaţie din beton, zidărie din cărămidă, acoperiş tablă Regim de înălţime: S parţial + P Suprafaţa construită = 238 mp Suprafaţă desfăşurată = 281 mp Număr cadastral 30273-C1 Carte Funciară nr. 30273 Dăbuleni	2002	861.912,94	HG nr. 867/2002
59	1.6.2.	Spălătorie	Oraş Dăbuleni, Strada Unirii, nr. 11 Construcţie cu fundaţie din beton, zidărie din cărămidă, acoperiş cu ţiglă Regim de înălţime: P Suprafaţa construită = 99 mp Suprafaţă desfăşurată = 99 mp Număr cadastral 30273-C2 Carte Funciară nr. 30273 Dăbuleni	2002	43.118,46	HG nr. 867/2002
60	1.6.2.	Clădire radiologie	Oraş Dăbuleni, Strada Unirii, nr. 11 Construcţie cu fundaţie din beton, zidărie din cărămidă şi BCA, acoperiş tablă Regim de înălţime: P Suprafaţa construită = 126 mp Suprafaţă desfăşurată = 126 mp Număr cadastral 30273-C3 Carte Funciară nr. 30273 Dăbuleni	2011	248.102,26	HCJD nr. 142/2001 PVTL nr. 742/2008
61	1.6.2.	Clădire Spital + Centrală termică	Oraş Dăbuleni, Strada Unirii, nr. 11 Construcţie cu fundaţie din beton, zidărie din cărămidă, acoperiş cu ţiglă Regim de înălţime: S parţial + P + 1Et.	2002	467.915,15	HG nr. 867/2002

			Suprafaţa construită = 377 mp Suprafaţă desfăşurată = 756 mp Număr cadastral 30273-C4 Carte Funciară nr. 30273 Dăbuleni			
62	1.5.5.	Depozit oxigen	Oraş Dăbuleni, Strada Unirii, nr. 11 Construcţie cu fundaţie din beton, zidărie din cărămidă, acoperiş tablă Regim de înălţime: P Suprafaţa construită = 8 mp Suprafaţă desfăşurată = 8 mp Număr cadastral 30273-C5 Carte Funciară nr. 30273 Dăbuleni	2002	228,14	HG nr. 867/2002
63	1.6.5.	Centrală termică Maternitate	Oraş Dăbuleni, Strada Unirii, nr. 11 Construcţie cu fundaţie din beton, zidărie din cărămidă, acoperiş cu ţiglă Regim de înălţime: P Suprafaţa construită = 43 mp Suprafaţă desfăşurată = 43 mp Număr cadastral 30273-C6 Carte Funciară nr. 30273 Dăbuleni	2011	161.865,33	HCJD nr. 142/2001 PVTL nr. 399/2010
64	1.6.2.	Maternitate + Ginecologie	Oraş Dăbuleni, Strada Unirii, nr. 11 Construcţie cu fundaţie din beton, zidărie din cărămidă, acoperiş cu ţiglă Regim de înălţime: P + 2Et. Suprafaţa construită = 253 mp Suprafaţă desfăşurată = 759 mp Număr cadastral 30273-C7 Carte Funciară nr. 30273 Dăbuleni	2011	2.458.094,49	HCJD nr. 142/2001 PVTL nr. 399/2010
65	1.6.6.	Gheretă poartă	Oraş Dăbuleni, Strada Unirii, nr. 11 Construcţie cu fundaţie din beton, zidărie din cărămidă, acoperiş tablă Regim de înălţime: P Suprafaţa construită = 8 mp Suprafaţă desfăşurată = 8 mp Număr cadastral 30273-C8 Carte Funciară nr. 30273 Dăbuleni	2002	798,49	HG nr. 867/2002
66	1.8.8.	Staţie de epurare	Oraş Dăbuleni, Str. Unirii, nr. 11 Construcţie subterană constituită din cabină comandă, rezervor tratare biologică Suprafaţa construită = 50 mp Suprafaţă desfăşurată = 50 mp Număr cadastral 30273-C9 Carte Funciară nr. 30273 Dăbuleni	2011	257.798,21	HCJD nr. 142/2001 PVTL nr. 2336/2007
67	1.9.3.	Contrucţie GPL	Oraş Dăbuleni, Strada Unirii, nr. 11 Rezervor aşezat pe fundaţie din beton, împrejmuire din cărămidă în partea de N şi în partea de E Suprafaţa construită = 18 mp Suprafaţă desfăşurată = 18 mp	2011	80.305,28	HCJD nr. 142/2001 PVTL nr. 399/2010

			Număr cadastral 30273-C10 Carte Funciară nr. 30273 Dăbuleni			
68	1.6.1. 1.	WC	Oraş Dăbuleni, Str. Unirii, nr. 11	2002	114,07	HG nr. 867/2002
69	1.6.3. 2.	Împrejmuire curte	Oraş Dăbuleni, Str. Unirii, nr. 11	2002	18.251,20	HG nr. 867/2002
70	-	Teren Spitalul Orăşenesc „Aşezămintele Brâncoveneşti” Dăbuleni	Oraş Dăbuleni, Str. Unirii, nr. 11 Teren intravilan, categoria curţi construcţii Suprafaţă = 3.490 mp Număr cadastral 30273 Carte Funciară nr. 30273 Dăbuleni	2002	37.186,82	HG nr. 867/2002
Spitalul Orăşenesc „Aşezămintele Brâncoveneşti” Dăbuleni – Secţia Exterioară Bechet						
71		Garaj auto	Oraş Bechet, Strada Sănătăţii, nr. 1 Regim de înălţime P Suprafaţa construită = 268 mp Suprafaţă desfăşurată = 268 mp Număr cadastral 30983-C11 Carte Funciară nr. 30983 Bechet	2002	1.368,84	HG nr. 867/2002
72	1.6.2.	Pavilion A+B	Oraş Bechet, Strada Sănătăţii, nr. 1 Regim de înălţime P Suprafaţa construită = 263 mp Suprafaţă desfăşurată = 263 mp Număr cadastral 30983-C5 Carte Funciară nr. 30983 Bechet	2002	40.951,13	HG nr. 867/2002
73	1.6.2.	Morgă	Oraş Bechet, Str. Sănătăţii, nr. 1 Regim de înălţime P Suprafaţa construită = 30 mp Suprafaţă desfăşurată = 30 mp Număr cadastral 30983-C7 Carte Funciară nr. 30983 Bechet	2002	12.547,70	HG nr. 867/2002
74	1.6.2.	Pavilion boli infecţioase	Oraş Bechet, Str. Sănătăţii, nr. 1 Regim de înălţime P Suprafaţa construită = 365 mp Suprafaţă desfăşurată = 365 mp Număr cadastral 30983-C6 Carte Funciară nr. 30983 Bechet	2002	108.252,43	HG nr. 867/2002
75	1.6.2.	Spălătorie – bloc nou	Oraş Bechet, Str. Sănătăţii, nr. 1 Regim de înălţime P Suprafaţa construită = 258 mp Suprafaţă desfăşurată = 258 mp Număr cadastral 30983-C9 Carte Funciară nr. 30983 Bechet	2002	84.297,73	HG nr. 867/2002
76	1.6.5.	Centrală termică	Oraş Bechet, Str. Sănătăţii, nr. 1 Regim de înălţime P Suprafaţa construită = 134 mp Suprafaţă desfăşurată = 134 mp Număr cadastral 30983-C17 Carte Funciară nr. 30983 Bechet	2002	82.358,54	HG nr. 867/2002
77	1.8.8.	Staţie de clorinare	Oraş Bechet, Str. Sănătăţii, nr. 1 Regim de înălţime P Suprafaţa construită = 20 mp Suprafaţă desfăşurată = 20 mp Număr cadastral 30983-C12 Carte Funciară nr. 30983 Bechet	2002	6.387,92	HG nr. 867/2002
78	1.8.4.	Canalizare spital	Oraş Bechet, Str.Sănătăţii, nr. 1	2002	1.482,91	HG nr. 867/2002
79	-	Teren Spital Orăşenesc „Aşezămintele Brâncoveneşti” Dăbuleni – Secţia	Oraş Bechet, Str. Sănătăţii, nr. 1 Teren intravilan, categoria curţi construcţii Suprafaţă = 10.398 mp Număr cadastral 325	2002	86.681,92	HG nr. 867/2002

		Exterioară Bechet	Carte Funciară nr. 30983 Bechet			
80	1.6.2.	Dispensar TBC Bechet	Oraş Bechet, Strada Călugăreni, nr. 1D Regim de înălţime P Suprafaţa construită = 217 mp Suprafaţă desfăşurată =217 mp Număr cadastral 30457-C1 Carte Funciară nr. 30457 Bechet	2002	355.099,92	HG nr. 867/2002
81	-	Teren Dispensar TBC Bechet	Oraş Bechet, Strada Călugăreni, nr. 1D Teren intravilan, categoria curţi construcţii Suprafaţă = 3.507 mp Număr cadastral 30457 Carte Funciară nr. 30457 Bechet	2002	27.947,15	HG nr. 867/2002
82	1.5.5.	Staţie oxigen (depozit unelte)	Oraş Bechet, Strada A. I. Cuza, nr. 100 Regim de înălţime P Suprafaţa construită = 7 mp Suprafaţă desfăşurată = 7 mp Număr cadastral 410-C6 Carte Funciară nr. 30443 Bechet	2002	864,65	HG nr. 867/2002
83	1.6.2.	Clădire APIA Bechet	Oraş Bechet, Strada A. I. Cuza, nr. 98 Regim de înălţime P Suprafaţa construită = 188 mp Suprafaţă desfăşurată = 188 mp Număr cadastral 409-C1 Carte Funciară nr. 31114 Bechet	2002	22.129,58	HG nr. 867/2002
84	-	Teren Clădire APIA Bechet	Oraş Bechet, Strada A. I. Cuza, nr. 98 Teren intravilan, categoria curţi construcţii Suprafaţă = 1.919 mp Număr cadastral 409 Carte Funciară nr. 31114 Bechet	2002	14.258,75	HG nr. 867/2002
85	-	Teren WC Ostroveni	Comuna Ostroveni Suprafaţă = 4 mp	2002	28,52	HG nr. 867/2002
Unitatea de Asistenţă Medico-Socială Bechet						
86	1.6.2.	Corp administrativ	Oraş Bechet, Str. Sănătăţii, nr. 1 Regim de înălţime Sp+P+1E Suprafaţa construită = 391 mp Suprafaţă desfăşurată = 858 mp Număr cadastral 30983-C19 Carte Funciară nr. 30983 Bechet	2016	1.582.036,87	HCJD nr. 229/2016
87	1.6.2.	Pavilion administrativ II	Oraş Bechet, Str. Sănătăţii, nr. 1 Regim de înălţime P Suprafaţa construită = 211 mp Suprafaţă desfăşurată = 211 mp Număr cadastral 30983-C14 Carte Funciară nr. 30983 Bechet	2002	120.229,78	HG nr. 867/2002
88	1.6.2.	Spital (Pavilion D)	Oraş Bechet, Str. Sănătăţii, nr. 1 Regim de înălţime P+1E Suprafaţa construită = 293 mp Suprafaţă desfăşurată = 586 mp Număr cadastral 30983-C1 Carte Funciară nr. 30983 Bechet	2002	232.588,74	HG nr. 867/2002
89	1.8.9.	Castel apă	Oraş Bechet, Str. Sănătăţii, nr. 1 Regim de înălţime P Suprafaţa construită = 18 mp Suprafaţă desfăşurată = 18 mp Număr cadastral 30983-C4 Carte Funciară nr. 30983 Bechet	2002	2.053,26	HG nr. 867/2002
90	1.5.5.	Cameră staţie oxigen	Oraş Bechet, Str. Sănătăţii, nr. 1 Regim de înălţime P	2016	653,62	HCJD nr. 229/2016

			Suprafaţa construită = 9 mp Suprafaţă desfăşurată = 9 mp Număr cadastral 30983-C8 Carte Funciară nr. 30983 Bechet			
91	1.5.12.	Cabină poartă	Oraş Bechet, Str. Sănătăţii, nr. 1 Regim de înălţime P Suprafaţa construită = 10 mp Suprafaţă desfăşurată = 10 mp Număr cadastral 30983-C13 Carte Funciară nr. 30983 Bechet	2016	114,07	HCJD nr. 229/2016
92	1.8.8.	Sistem încălzire panouri	Oraş Bechet, Str. Sănătăţii, nr. 1 Regim de înălţime P Suprafaţa construită = 69 mp Suprafaţă desfăşurată = 69 mp Număr cadastral 30983-C18 Carte Funciară nr. 30983 Bechet	2011	437.002,18	HCJD nr. 78/2011
93	-	Teren Unitatea de Asistenţă Medico-Socială Bechet	Oraş Bechet, Str. Sănătăţii, nr. 1 Teren intravilan, categoria curţi construcţii Suprafaţă = 8.500 mp Număr cadastral 325 Carte Funciară nr. 30983 Bechet	2002	54.993,02	HG nr. 867/2002
Unitatea de Asistenţă Medico-Socială Cetate						
94	1.6.2.	Pavilion spital	Comuna Cetate, Calea Severinului, nr. 117 Construcţie din cărămidă Regim de înălţime P Suprafaţa construită = 602 mp Suprafaţă desfăşurată = 602 mp Număr cadastral 34889 – C1 Carte Funciară 34889 Cetate	2004	611.529,28	HCJD nr. 146/2004
95	1.3.1.	Clădire birouri (fost garaj auto)	Comuna Cetate, Calea Severinului, nr. 117 Construcţie din cărămidă Regim de înălţime P Suprafaţa construită = 125 mp Suprafaţă desfăşurată = 125 mp Număr cadastral 34889 – C2 Carte Funciară 34889 Cetate	2004	5.475,36	HCJD nr. 146/2004
96	1.6.2.	Centrală termică (fostă morgă)	Comuna Cetate, Calea Severinului, nr. 117 Construcţie din cărămidă Regim de înălţime P Suprafaţa construită = 27 mp Suprafaţă desfăşurată = 27 mp Număr cadastral 34889 – C3 Carte Funciară 34889 Cetate	2007	1.368,84	HCJD nr. 24/2007
97	1.5.12.	Magazie lemne	Comuna Cetate, Calea Severinului, nr. 117 Construcţie din OSB Regim de înălţime P Suprafaţa construită = 98 mp Suprafaţă desfăşurată = 98 mp Număr cadastral 34889 – C4 Carte Funciară 34889 Cetate	2004	570,35	HCJD nr. 146/2004
98	1.8.8.	Staţie epurare ape menajere	Comuna Cetate, Calea Severinului, nr. 117 Alcătuită din bazine îngropate Suprafaţa construită = 168 mp Suprafaţă desfăşurată = 168 mp Număr cadastral 34889 – C5 Carte Funciară 34889 Cetate	2013	823.129,14	PVTL nr. 9794/2013
99	1.8.8.	Sistem de încălzire şi preparare apă	Comuna Cetate, Calea Severinului, nr. 117 Construcţie metalică pentru	2010	538.410,41	PVTL nr. 13533/2010

		caldă menajeră	panouri solare Suprafaţa construită = 68 mp Suprafaţă desfăşurată = 68 mp Număr cadastral 34889 – C8 Carte Funciară 34889 Cetate			
100	1.5.12.	Garaj lemn – C5	Comuna Cetate, Calea Severinului, nr. 117	2004	151,71	HCJD nr. 146/2004
101	-	Teren	Comuna Cetate, Calea Severinului, nr. 117 Teren intravilan, categoria curţi construcţii Suprafaţă = 4.649 mp Număr cadastral 34889 Carte Funciară 34889 Cetate	2004	101.978,58	HCJD nr. 146/2004
Unitatea de Asistenţă Medico-Socială Pleniţa						
102	1.6.2.	Pavilion spital	Comuna Pleniţa, Strada Spitalului, nr. 9 Construcţie din cărămidă Regim de înălţime S+P+1E Suprafaţa construită = 688 mp Suprafaţă desfăşurată = 2.064 mp Număr cadastral 31605-C1 Carte Funciară 31605 Pleniţa	2003	3.100.194,53	HCJD nr. 82/2003
103	1.6.8.	Cabină poartă	Comuna Pleniţa, Strada Spitalului, nr. 9 Construcţie din cărămidă Suprafaţa construită = 19 mp Suprafaţă desfăşurată = 19 mp Număr cadastral 31605-C2 Carte Funciară 31605 Pleniţa	2003	1.140,70	HCJD nr. 82/2003
104	1.6.2.	Spălătorie	Comuna Pleniţa, Strada Spitalului, nr. 9 Construcţie din cărămidă Suprafaţa construită = 134 mp Suprafaţă desfăşurată = 134 mp Număr cadastral 31605-C4 Carte Funciară 31605 Pleniţa	2003	11.521,07	HCJD nr. 82/2003
105	1.6.8.	Bloc alimentar	Comuna Pleniţa, Strada Spitalului, nr. 9 Face parte din Pavilionul spital	2003	1.140,70	HCJD nr. 82/2003
106	1.6.2.	Morgă	Comuna Pleniţa, Strada Spitalului, nr. 9 Construcţie din cărămidă Suprafaţa construită = 18 mp Suprafaţă desfăşurată = 18 mp Număr cadastral 31605-C8 Carte Funciară 31605 Pleniţa	2003	50,19	HCJD nr. 82/2003
107	1.8.8.	Sistem de încălzire şi preparare apă caldă menajeră	Comuna Pleniţa, Strada Spitalului, nr. 9 Construcţie metalică Suprafaţa construită = 68 mp Suprafaţă desfăşurată = 68 mp Număr cadastral 31605-C9 Carte Funciară 31605 Pleniţa	2011	500.082,89	HCJD nr. 78/2011 PV nr. 13534/2010 PV nr. 18063/2010
108	-	Teren UAMS Pleniţa	Comuna Pleniţa, Strada Spitalului, nr. 9 Teren intravilan, categoria curţi construcţii Suprafaţă = 19.679 mp Număr cadastral 31605 Carte Funciară 31605 Pleniţa	2003	369.814,95	HCJD nr. 82/2003
109	1.6.2.	Policlinica Pleniţa	Comuna Pleniţa, Strada A. I. Cuza, nr. 44 (fost nr. 614) Construcţie din cărămidă Regim de înălţime P+1E	2003	192.778,30	HCJD nr. 82/2003

			Suprafaţa construită = 400 mp Suprafaţă desfăşurată = 800 mp Număr cadastral 31715-C1 Carte Funciară 31715 Pleniţa			
110	-	Teren Policlinica Pleniţa	Comuna Pleniţa, Strada A. I. Cuza, nr. 44 (fost nr. 614) Teren intravilan, categoria curţi construcţii Suprafaţă = 1.300 mp Număr cadastral 31715 Carte Funciară 31715 Pleniţa	2003	15.855,73	HCJD nr. 82/2003
Unitatea de Asistenţă Medico-Socială Amărăştii de Jos						
111	1.6.2.	Clădire spital	Com. Amărăştii de Jos, nr. 471A Regim de înălţime P+1 parţial Alcătuită din 25 de încăperi şi 8 holuri Suprafaţa construită = 676 mp Număr cadastral 33101-C1 CF 33101 Amărăştii de Jos	2002	370.323,45	
112	1.6.2.	Incinerator	Com. Amărăştii de Jos, nr. 471A Suprafaţa construită = 10 mp Alcătuită din 1 încăpere Număr cadastral 33101-C6 CF 33101 Amărăştii de Jos	2002	5.478,16	
113	1.6.2.	Magazie lemne	Com. Amărăştii de Jos, nr. 471A Suprafaţa construită = 48 mp Număr cadastral 33101-C8 CF 33101 Amărăştii de Jos	2008	26.295,15	
114	1.8.8.	Sistem încălzire panouri	Com. Amărăştii de Jos, nr. 471A Suprafaţa construită = 58 mp Suprafaţă desfăşurată = 58 mp Număr cadastral 33101-C9 CF 33101 Amărăştii de Jos	2011	554.380,21	HCJD nr. 78/2011
115	-	Teren	Com. Amărăştii de Jos, nr. 471A Teren intravilan, categoria curţi construcţii Suprafaţă = 5.158 mp Număr cadastral 33101 CF 33101 Amărăştii de Jos	2002	52.244,06	HCJD nr. 242/2010
Unitatea de Asistenţă Medico-Socială Brabova						
116	1.6.2.	Pavilion 1	Comuna Brabova, Strada Centrală, nr. 60 Suprafaţa construită = 263 mp Număr cadastral 147-C1 Carte Funciară 31572 Brabova	2004	99.583,11	HCJD nr. 146/2004
117	1.5.12.	Remiză lemne	Comuna Brabova, Strada Centrală, nr. 60 Suprafaţa construită = 76 mp Număr cadastral 147-C3 Carte Funciară 31572 Brabova	2004	1.254,77	HCJD nr. 146/2004
118	1.6.2.	Uzină electrică	Comuna Brabova, Strada Centrală, nr. 60 Suprafaţa construită = 34 mp Număr cadastral 147-C4 Carte Funciară 31572 Brabova	2004	1.596,98	HCJD nr. 146/2004
119	1.6.2.	Pavilion 2	Comuna Brabova, Strada Centrală, nr. 60 Suprafaţa construită = 309 mp Număr cadastral 147-C5 Carte Funciară 31572 Brabova	2004	117.035,82	HCJD nr. 146/2004
120	1.8.8.	Sistem încălzire panouri	Comuna Brabova, Strada Centrală, nr. 60 Suprafaţa construită = 69 mp Număr cadastral 147-C7 Carte Funciară 31572 Brabova	2011	445.899,64	HCJD nr. 78/2011

121	1.8.8.	Staţie epurare ape menajere	Comuna Brabova, Strada Centrală, nr. 60 Suprafaţa construită = 93 mp Număr cadastral 147-C8 Carte Funciară 31572 Brabova	2011	399.245,01	HCJD nr. 97/2011
122	-	Teren	Comuna Brabova, Strada Centrală, nr. 58 Teren intravilan, categoria curţi construcţii Suprafaţă = 20.327 mp Număr cadastral 147 Carte Funciară 31572 Brabova	2004	118.975,01	HCJD nr. 146/2004
Unitatea de Asistenţă Medico-Socială Melineşti						
123	1.6.6.	Cabină poartă + Ambulanţă	Comuna Melineşti, Strada Principală, nr. 271 (fost T 7, P 502, P 503) Număr niveluri: 1 Suprafaţa construită = 37 mp Număr cadastral 32280-C1 Carte Funciară 32280 Melineşti	2003	12.091,42	HCJD nr. 43/2003
124	1.6.2.	Pavilion chirurgie	Comuna Melineşti, Strada Principală, nr. 271 (fost T 7, P 502, P 503) Regim de înălţime P+1 Suprafaţa construită = 541 mp Număr cadastral 32280-C2 Carte Funciară 32280 Melineşti	2003	760.504,71	HCJD nr. 43/2003
125	1.6.5.	Centrală termică veche	Comuna Melineşti, Strada Principală, nr. 271 (fost T 7, P 502, P 503) Număr niveluri: 1 Suprafaţa construită = 146 mp Număr cadastral 32280-C3 Carte Funciară 32280 Melineşti	2003	9.239,67	HCJD nr. 43/2003
126	1.6.2.	Laborator administrativ	Comuna Melineşti, Strada Principală, nr. 271 (fost T 7, P 502, P 503) Număr niveluri: 1 Suprafaţa construită = 169 mp Număr cadastral 32280-C4 Carte Funciară 32280 Melineşti	2003	68.213,86	HCJD nr. 43/2003
127	1.6.2.	Bloc alimentar	Comuna Melineşti, Strada Principală, nr. 271 (fost T 7, P 502, P 503) Număr niveluri: 1 Suprafaţa construită = 130 mp Număr cadastral 32280-C5 Carte Funciară 32280 Melineşti	2003	3.650,24	HCJD nr. 43/2003
128	1.3.1.	Garaje auto	Comuna Melineşti, Strada Principală, nr. 271 (fost T 7, P 502, P 503) Număr niveluri: 1 Suprafaţa construită = 71 mp Număr cadastral 32280-C6 Carte Funciară 32280 Melineşti	2003	2.965,82	HCJD nr. 43/2003
129	1.6.5.	Centrală termică nouă	Comuna Melineşti, Strada Principală, nr. 271 (fost T 7, P 502, P 503) Număr niveluri: 1 Suprafaţa construită = 116 mp Număr cadastral 32280-C7 Carte Funciară 32280 Melineşti	2003	41.863,69	HCJD nr. 43/2003
130	1.8.8.	Staţie epurare	Comuna Melineşti, Strada Principală, nr. 271 (fost T 7, P 502, P 503)	2011	824.612,05	HCJD nr. 97/2011

			Număr niveluri: 1 Suprafaţa construită = 29 mp Număr cadastral 32280-C12 Carte Funciară 32280 Melineşti			
131	1.8.8.	Sistem încălzire apă	Comuna Melineşti, Strada Principală, nr. 271 (fost T 7, P 502, P 503) Număr niveluri: 1 Suprafaţa construită = 68 mp Număr cadastral 32280-C13 Carte Funciară 32280 Melineşti	2011	416.241,44	HCJD nr. 78/2011
132	1.2.2.	Foişor	Comuna Melineşti, Strada Principală, nr. 271 (fost T 7, P 502, P 503) Număr niveluri: 1 Suprafaţa construită = 19 mp Număr cadastral 32280-C14 Carte Funciară 32280 Melineşti	2010	33.992,86	PVTL nr. 973/2010
133	1.8.4.	Canalizare	NU se înscrie în CF	2003	6.387,92	HCJD nr. 43/2003
134	1.6.3. 2.	Împrejmuire gard – ţeavă rectangulară	NU se înscrie în CF	2010	73.689,22	PVTL nr. 972/2010
135	1.3.1.	Garaj auto		2003	6.616,06	HCJD nr. 43/2003
136	1.6.3. 2.	Gard prefabricate beton	NU se înscrie în CF	2003	10.950,72	HCJD nr. 43/2003
137	1.7.2. 3.	Branşament electric	NU se înscrie în CF	2003	53,61	HCJD nr. 43/2003
138	1.8.1.	Fântână tub beton	NU se înscrie în CF	2003	3.308,03	HCJD nr. 43/2003
139	-	Teren	Comuna Melineşti, Strada Principală, nr. 271 (fost T 7, P 502, P 503) Teren intravilan, categoria curţi construcţii Suprafaţă = 14.772 mp Număr cadastral 32280 Carte Funciară 32280 Melineşti	2003	175.461,34	HCJD nr. 82/2003
Unitatea de Asistenţă Medico-Socială Sadova						
140	1.6.2.	Secţia interne – C1	Comuna Sadova, Strada Dr. Ștefan Iorgulescu, nr. 33 (fost nr. 300, T70, P 2461, P2462), Dolj Construcţie din cărămidă Regim de înălţine Parter Suprafaţa construită = 460 mp Suprafaţa desfăşurată = 460 mp Număr cadastral 30170-C1 Carte Funciară 30170 Sadova	2002	311.000,00	HG nr. 867/2002
141	1.6.2.	Bucătărie + Magazie + demisol – C2	Comuna Sadova, Strada Dr. Ștefan Iorgulescu, nr. 33 (fost nr. 300, T70, P 2461, P2462), Dolj Construcţie din cărămidă Regim de înălţine Dparţial + P Suprafaţa construită = 687 mp Suprafaţa desfăşurată = 824 mp Număr cadastral 30170-C2 Carte Funciară 30170 Sadova	2002	310.400,00	HG nr. 867/2002
142	1.6.2.	Spălătorie – C3	Comuna Sadova, Strada Dr. Ștefan Iorgulescu, nr. 33 (fost nr. 300, T70, P 2461, P2462), Dolj Construcţie din cărămidă Regim de înălţine Parter Suprafaţa construită = 108 mp Suprafaţa desfăşurată = 108 mp Număr cadastral 30170-C3 Carte Funciară 30170 Sadova	2002	29.100,00	HG nr. 867/2002
143	1.3.1.	Magazie	Comuna Sadova, Strada Dr.	2011	73.000,00	HCJD nr. 78/2011

		echipament + Garaj – C4	Ștefan Iorgulescu, nr. 33 (fost nr. 300, T70, P 2461, P2462), Dolj Construcţie din cărămidă Regim de înălţine Parter Suprafaţa construită = 358 mp Suprafaţa desfăşurată = 358 mp Număr cadastral 30170-C4 Carte Funciară 30170 Sadova			
144	1.6.2.	Centrală termică – C5	Comuna Sadova, Strada Dr. Ștefan Iorgulescu, nr. 33 (fost nr. 300, T70, P 2461, P2462), Dolj Construcţie din cărămidă Regim de înălţine Parter Suprafaţa construită = 69 mp Suprafaţa desfăşurată = 69 mp Număr cadastral 30170-C5 Carte Funciară 30170 Sadova	2002	13.800,00	HG nr. 867/2002
145	1.6.2.	Atelier mecanic – C7	Comuna Sadova, Strada Dr. Ștefan Iorgulescu, nr. 33 (fost nr. 300, T70, P 2461, P2462), Dolj Construcţie din cărămidă Regim de înălţine Parter Suprafaţa construită = 40 mp Suprafaţa desfăşurată = 40 mp Număr cadastral 30170-C7 Carte Funciară 30170 Sadova	2002	6.600,00	HG nr. 867/2002
146	1.6.2.	Morgă – C8	Comuna Sadova, Strada Dr. Ștefan Iorgulescu, nr. 33 (fost nr. 300, T70, P 2461, P2462), Dolj Construcţie din cărămidă Regim de înălţine Parter Suprafaţa construită = 34 mp Suprafaţa desfăşurată = 34 mp Număr cadastral 30170-C8 Carte Funciară 30170 Sadova	2002	9.800,00	HG nr. 867/2002
147	1.6.2.	Cabină portar	Comuna Sadova, Strada Dr. Ștefan Iorgulescu, nr. 33 (fost nr. 300, T70, P 2461, P2462), Dolj Construcţie din cărămidă Regim de înălţine Parter Suprafaţa construită = 17 mp Suprafaţa desfăşurată = 17 mp Număr cadastral 30170-C9 Carte Funciară 30170 Sadova	2002	640,13	HG nr. 867/2002
148	1.8.8.	Sistem încălzire panouri – C13	Comuna Sadova, Strada Dr. Ștefan Iorgulescu, nr. 33 (fost nr. 300, T70, P 2461, P2462), Dolj Construcţie structură metalică Regim de înălţine Parter Suprafaţa construită = 69 mp Suprafaţa desfăşurată = 69 mp Număr cadastral 30170-C13 Carte Funciară 30170 Sadova	2011	601.262,98	HCJD nr. 78/2011
149	-	Teren	Suprafaţă = 10.323 mp Teren intravilan, categoria curţi construcţii Număr cadastral 30170 Carte Funciară 30170 Sadova	2002	76.883,18	HG nr. 867/2002

Inventarul bunurilor care aparţin domeniului <u>PUBLIC</u> al județului Dolj
Secţiunea I - Bunuri imobile
conform INVENTAR 2022

Imobile Muzee, Bibliotecă, Şcoala de artă, Biblioteca etc.

Nr. crt.	Codul de clasificare	Denumirea bunului	Elemente de identificare	Anul dobândirii sau, după caz, al dării în folosinţă	Valoarea de inventar (lei)	Situaţia juridică actuală. Denumire act proprietate sau alte acte doveditoare
0	**1**	**2**	**3**	**4**	**5**	**6**
	Muzeul de Artă Craiova					
1	1.6.2.	Clădire Muzeul de Artă Craiova	Municipiul Craiova, Calea Unirii, nr. 15 Regim de înălţime S+P+E Suprafaţă construită = 1.131 mp Su subsol = 775,07 mp Su parter = 785,38 mp Su etaj = 868,68 mp, din care 62,67 mp balconul Număr cadastral 21016 - C1 Carte Funciară 213739 Craiova	1999	30.201.591,43	HCJD nr. 56/1999
2	1.6.4.	Anexă (clădire administrativă)	Municipiul Craiova, Calea Unirii, nr. 15 Regim de înălţime P Suprafaţă construită = 58 mp Suprafaţă utilă = 40,01 mp Număr cadastral 21016 – C2 Carte Funciară 213739 Craiova	1999	99.469,04	HCJD nr. 56/1999
3	1.6.3.2.	Împrejmuire	Municipiul Craiova, Calea Unirii, nr. 15 Construită din fier forjat + porţi + zidărie Lungime = 338 ml	2008	109.621,27	HCJD nr. 213/2008
4		Centrul Turistic Constantin Brâncuşi	Municipiul Craiova, Calea Unirii, nr. 15 NEÎNTABULAT	2022	27.913.521,24	HCJD nr. 224/2022
5	-	Teren Muzeul de Artă Craiova	Municipiul Craiova, Calea Unirii, nr. 15 Teren intravilan, categoria curţi construcţii Suprafaţă = 7.922 mp Număr cadastral 21016 Carte Funciară 213739 Craiova Vecinătăţi: N – Biserica Envaghelic S – domeniul public al Municipiului Craiova E – zonă blocuri Strada Romul V – Calea Unirii	1999	9.272.066,10	HCJD nr. 56/1999
	Muzeul Olteniei – Secţia de Istorie					
6	1.6.2	Clădire Muzeu Secţia Istorie	Municipiul Craiova, Strada Madona Dudu, nr. 14 (fost nr. 44) Sistem constructiv: zidărie cărămidă, învelitoare ţiglă Regim de înălţime S+P+Et.+M Suprafaţă construită = 1.608 mp	1999	18.176.940,87	HCJD nr. 56/1999

			Supraf. desfăşurată = 5.417 mp Număr cadastral 216797-C1 Carte Funciară 216797 Craiova			
7	1.6.2.	Extindere Muzeul Olteniei - Secţia de Istorie	Municipiul Craiova, Strada Madona Dudu, nr. 14 (fost nr. 44) Sistem constructiv: cadre + planşee b.a., acoperiş şarpantă, învelitoare ţiglă Regim de înălţime S+P+Et.+M Suprafaţă construită = 398 mp Supraf. desfăşurată = 2.112 mp Număr cadastral 216797-C2 Carte Funciară 216797 Craiova	2011	5.548.707,14	HCJD nr. 8/2011
8	1.3.7.2.	Alei, pavaje, borduri	Municipiul Craiova, Strada Madona Dudu, nr. 14 (fost nr. 44) Suprafaţă = 330 mp	2011	39.696,36	HCJD nr. 8/2011
9	1.6.3.2.	Împrejmuire	Municipiul Craiova, Strada Madona Dudu, nr. 14 (fost nr. 44) Construită din beton Lungime = 168 ml	2008	188.557,71	HCJD nr. 213/2008
10	-	Teren	Municipiul Craiova, Strada Madona Dudu, nr. 14 (fost nr. 44) Teren intravilan, categoria curţi construcţii Suprafaţă = 3.329 mp Număr cadastral 216797 Carte Funciară 216797 Craiova Vecinătăţi: N – Strada Libertăţii S – Strada Madona Dudu E – Strda Bibescu V – Strada Brândușa	1999	4.958.965,23	HCJD nr. 56/1999
	Muzeul Olteniei – Secţia de Etnografie					
11	1.6.2.	Clădire Muzeul Olteniei - Secţia de Etnografie „Casa Băniei”	Municipiul Craiova, Strada Matei Basarab, nr. 16 (fost nr. 14) Regim de înălţime P+1E Supraf. construită = 551,95 mp Număr cadastral 20015-C1 Carte Funciară 45752 Craiova	1999	2.259.726,75	HCJD nr. 56/1999
12	-	Teren	Municipiul Craiova, Strada Matei Basarab, nr. 16 (fost nr. 14) Teren intravilan, categoria curţi construcţii Suprafaţă = 551,95 mp Număr cadastral 20015 Carte Funciară 45752 Craiova Vecinătăţi: N – domeniul public al Municipiului Craiova S - domeniul public al Municipiului Craiova E - domeniul public al Municipiului Craiova V - domeniul public al Municipiului Craiova	1999	939.708,68	HCJD nr. 56/1999
	Muzeul Olteniei – Secţia Ştiinţele Naturii					
13	1.6.2.	Clădire	Craiova, Strada Popa Şapcă, nr.	1999	1.193.742,58	HCJD nr.

		Muzeul Olteniei - Secţia Ştiinţele Naturii	8 (fost nr. 4) Regim de înălţime P+2E Supraf. construită = 751,86 mp Număr cadastral 21026-C1 Carte Funciară 51671 Craiova			56/1999
14	-	Teren	Craiova, Strada Popa Șapcă, nr. 8 (fost nr. 4) Teren intravilan, categoria curţi construcţii Suprafaţă = 752 mp Număr cadastral 21026 Carte Funciară 51671 Craiova Vecinătăţi: N - domeniul public al Municipiului Craiova S – Strada Popa Șapcă E – proprietăţi private V - proprietăţi private	1999	1.200.244,57	HCJD nr. 56/1999
	Imobil Strada Jieţului, nr. 19 (fost Centrul Militar Judeţean) – Şcoala Populară de Arte Cornetti					
15	1.6.4.	Corp A+E	Craiova, Strada Jieţului, nr. 19 Corp A: Regim de înălţime Sparţial + P + 1E parţial Sc = 371,56 mp Sd = 569,34 mp NC 211778-C8 CF 211778 Craiova Corp E: Regim de înălţime S+P Sc = 121,84 mp Sd = 131,49 mp NC 211778-C9 CF 211778 Craiova	2008	474.074,93	CVC nr. 6568/2008 HCJDolj 103/2009
16	1.6.4.	Corp C	Craiova, Strada Jieţului, nr. 19 Regim de înălţime S+P NC 211778-C6 CF 211778 Craiova	2008	716.587,76	CVC nr. 6569/2008 HCJDolj 103/2009 HCJDolj 196/2010
17	1.6.4.	Corp F	Craiova, Strada Jieţului, nr. 19 Regim de înălţime P+1E+M Sc=413 mp; Scd=1.239 mp NC 211778-C1 CF 211778 Craiova NEÎNTABULATĂ EXTINDEREA	1999	3.061.752,94	HCJD nr. 56/1999
18	1.3.7.3.	Parcare	NEÎNTABULATĂ	2016	103.575,56	HCJD nr. 87/2016
19	-	Teren	Suprafaţă = 3.330,00 mp	1999 + 2008	2.072.007,26	HCJD nr. 56/1999
	Imobil Strada Mihail Kogalniceanu, nr. 20A (fost 3TV)					
20	-	Teren	Municipiul Craiova, Strada Mihail Kogălniceanu, nr. 20A Teren intravilan, categoria curţi construcţii Împrejmuit cu gard de beton, zid contructie, gard de metal şi limită convenţională Suprafaţă = 761 mp Număr cadastral 221440 Carte Funciară 221440 Caiova Vecinătăţi: N – Strada Mihai Kogălniceanu	2006	1.327.888,90	HCJD nr. 160/2006

			S – imobile RAADPFL E - proprietăţi private V – proprietăţi private			
	Imobil „Casa Dianu” Strada 24 Ianuarie, nr. 4					
21	1.6.4.	Casă de locuit	Municipiul Craiova, Strada 24 Ianuarie, nr. 4 (fost nr. 3, fost Strada Sfinţii Apostoli, nr. 3, fost Strada Egalităţii, nr. 3) Regim de înălţime S+P+Pod Suprafaţă construită = 397 mp Suprafaţă desfăşurată = 1.179 mp Număr cadastral 215813-C1 Carte Funciară 215813 Craiova	2013	17.095.705,91	CVC nr. 1310/2013
22	1.5.12.	Grajd şi remiză	Municipiul Craiova, Strada 24 Ianuarie, nr. 4 (fost nr. 3, fost Strada Sfinţii Apostoli, nr. 3, fost Strada Egalităţii, nr. 3) Regim de înălţime P+1E Suprafaţă construită la sol = 107 mp Suprafaţă desfăşurată = 214 mp Număr cadastral 215813-C2 Carte Funciară 215813 Craiova	2013	212.854,63	CVC nr. 1310/2013
23	1.6.2.	Corp C4	Municipiul Craiova, Strada 24 Ianuarie, nr. 4 (fost nr. 3, fost Strada Sfinţii Apostoli, nr. 3, fost Strada Egalităţii, nr. 3) Regim de înălţime S+P Suprafaţă construită la sol = 93 mp Suprafaţă desfăşurată = 217 mp Număr cadastral 215813-C4 Carte Funciară 215813 Craiova	2013	239.889,22	CVC nr. 1310/2013
24	-	Teren Casa Dianu	Municipiul Craiova, Strada 24 Ianuarie, nr. 4 (fost nr. 3, fost Strada Sfinţii Apostoli, nr. 3, fost Strada Egalităţii, nr. 3) Teren intravilan, categoria curţi construcţii Suprafaţă = 1.304 mp Număr cadastral 215813 Carte Funciară 215813 Craiova Vecinătăţi: N – Strada 24 Ianuarie S - proprietăţi private E – proprietăţi private V - proprietăţi private	2013	1.449.031,25	CVC nr. 1310/2013
	Biblioteca Judeţeană „Alexandru şi Aristia Aman” Craiova					
25	1.6.2.	Casa memorială „Elena Farago”	Municipiul Craiova, Strada Mihai Kogălniceanu, nr. 9 Regim de înălţime P Suprafaţă construită la sol = 190 mp Suprafaţă desfăşurată = 190 mp Număr cadastral 205290-C1 Carte Funciară 205290 Craiova	1999	503.340,27	HCJD nr. 56/1999
26	1.6.2.	Clădire (corp vechi)	Municipiul Craiova, Strada Mihai Kogălniceanu, nr. 9 Construcţie din cărămidă acoperită cu tablă Regim de înălţime D+P+1E Suprafaţă construită la sol = 321	1999	1.556.998,06	HCJD nr. 56/1999

			mp Suprafaţă desfăşurată = 642 mp Număr cadastral 205290-C2 Carte Funciară 205290 Craiova			
27	1.6.2.	Clădire (corp nou)	Municipiul Craiova, Strada Mihai Kogălniceanu, nr. 9 Construcţie din cărămidă acoperită cu tablă Regim de înălţime D+P+2E Suprafaţă construită la sol = 489 mp Suprafaţă desfăşurată = 1.309 mp Demisol – 1 încăpere (centrală termică) cu Su = 20,88 mp Parter – 21 încăperi cu Su = 357,49 mp Etaj 1 – 15 încăperi cu Su = 358,14 mp Etaj 2 – 10 încăperi cu Su = 244,70 mp Număr cadastral 205290-C3 Carte Funciară 205290 Craiova	1999	1.564.291,53	HCJD nr. 56/1999
28	-	Teren	Municipiul Craiova, Strada Mihai Kogălniceanu, nr. 9 Teren intravilan, categoria curţi construcţii Suprafaţă = 1.889 mp Număr cadastral 205290 Carte Funciară 205290 Craiova Vecinătăţi: N – Imobil RAADPFLS Craiova S – Strada Mihai Kogălniceanu E – Imobil RAADPFLS Craiova V – Strada C.S. Nicolaescu-Plopşor	1999	3.165.670,72	HCJD nr. 56/1999
	Centrul Județean pentru Conservarea și Promovarea Culturii Tradiționale Dolj					
30	1.6.2.	Clădire	Craiova, Strada Alexandru Macedonski, nr. 28 Regim de înălţime D+P Suprafaţă construită la sol = 237 mp Număr cadastral 5335-C1 Carte Funciară 224311 Craiova	2001	410.537,94	CVC nr. 2602/2001
31	1.6.3.2.	Împrejmuire	Craiova, Strada Alexandru Macedonski, nr. 28 Lungime = 77 ml	2008	12.091,42	HCJD nr. 213/2008
32	-	Teren	Craiova, Strada Alexandru Macedonski, nr. 28 Teren intravilan, categoria curţi construcţii Suprafaţă = 456 mp Număr cadastral 5335 Carte Funciară 224311 Craiova Vecinătăţi: N – proprietăţi private S – Strada Alexandru Macedonski E – Strada Fraţii Buzeşti V – Strada Neajlov	2001	606.510,20	CVC nr. 2602/2001

Inventarul bunurilor care aparţin domeniului PUBLIC al județului Dolj
Secţiunea I - Bunuri imobile
conform INVENTAR 2022

Imobile Şcoli speciale + imobile DGASPC

Nr. crt.	Codul de clasificare	Denumirea bunului	Elemente de identificare	Anul dobândirii sau, după caz, al dării în folosinţă	Valoarea de inventar (lei)	Situaţia juridică actuală. Denumire act proprietate sau alte acte doveditoare
0	1	2	3	4	5	6
	Liceul Tehnologic Special Beethoven					
1	1.6.2.	Clădire şcoală + Atelier şcoală	Municipiul Craiova, Strada Ludwig van Beethoven, nr. 2 Construcţie din cărămidă, cu fundaţie beton, acoperiş tip terasă de beton, necirculabilă Regim de înălţime S+P+Et.1+Et.2+Et.3+Et.4(parţial) Suprafaţă construită la sol = 625 mp Suprafaţă desfăşurată = 3.244 mp Număr cadastral 208818-C1 Carte Funciară 208818 Craiova	2000	1.585.801,18	HCJD nr. 68/2000
2	1.6.2.	Internat + Policlinică + Centrală termică	Municipiul Craiova, Strada Ludwig van Beethoven, nr. 2 Construcţie din cărămidă, cu fundaţie beton, acoperiş tip terasă de beton, necirculabilă Regim de înălţime D+P+Et.1+ Et.2+3+4 (parţiale) Suprafaţă construită = 737 mp Supraf. desfăşurată = 3.690 mp Număr cadastral 208818-C2 Carte Funciară 208818 Craiova	2000	2.196.075,70	HCJD nr. 68/2000
3	1.6.2.	Cantină (+ sală sport)	Municipiul Craiova, Strada Ludwig van Beethoven, nr. 2 Construcţie din cărămidă, cu fundaţie beton, acoperiş tip terasă de beton, necirculabilă Regim de înălţime P+2E Suprafaţă construită = 175 mp Suprafaţă desfăşurată = 540 mp Număr cadastral 208818-C3 Carte Funciară 208818 Craiova	2000	429.245,42	HCJD nr. 68/2000
4	1.6.2.	Atelier	Municipiul Craiova, Strada Ludwig van Beethoven, nr. 2 Construcţie din cărămidă, acoperită cu tablă Regim de înălţime P Suprafaţă construită = 31 mp Suprafaţă desfăşurată = 31 mp Număr cadastral 208818-C4 Carte Funciară 208818 Craiova	2000	14.030,61	HCJD nr. 68/2000
5	1.6.3.2.	Împrejmuire	Municipiul Craiova, Strada Ludwig van Beethoven, nr. 2 Gard beton + gard metalic	2014	18.935,62	HCJD nr. 213/2008 PVTL nr.

			Lungime = 234 ml			4971/2014
6	-	Teren	Municipiul Craiova, Strada Ludwig van Beethoven, nr. 2 Teren intravilan, categoria curţi construcţii Suprafaţă = 3.471 mp Număr cadastral 208818 Carte Funciară 208818 Craiova Vecinătăţi: N – proprietăţi private S – Strada Dumbrăveni E - proprietăţi private V – Strada Ludwig van Beethoven	2002	3.600.847,78	HCJD nr. 50/2002
	Liceul Tehnologic Special Beethoven					
7	1.6.2.	Ateliere zugravi-vopsitori	Municipiul Craiova, Strada Brândușa, nr. 20 (fost nr. 18) Regim de înălţime P Suprafaţă construită = 75 mp Număr cadastral 229329 – C1 Carte Funciară 229329 Craiova	2000	65.476,18	HCJD nr. 68/2000 HCJD nr. 26/2001
8	1.6.2.	Ateliere școală	Municipiul Craiova, Strada Brândușa, nr. 20 (fost nr. 18) Regim de înălţime P Suprafaţă construită = 406 mp Număr cadastral 229329 – C2 Carte Funciară 229329 Craiova	2000	113.385,58	HCJD nr. 68/2000 HCJD nr. 26/2001
9	1.6.3.2.	Împrejmuire	Municipiul Craiova, Strada Brândușa, nr. 20 (fost nr. 18) Gard beton + gard metalic	2008	228,14	HCJD nr. 213/2008
10	-	Teren	Municipiul Craiova, Strada Brândușa, nr. 20 (fost nr. 18) Teren intravilan, categoria curţi construcţii Suprafaţă = 1.059 mp Număr cadastral 229329 Carte Funciară 229329 Craiova	2002	1.239.484,65	HCJD nr. 50/2002
	Centrul Școlar pentru Educație Incluzivă „Sfântul Vasile” Craiova					
11	1.6.2.	Grădiniţa	Municipiul Craiova, Strada Dr. Dimitrie Gerota, nr. 3 Regim de înălţime P+1E Suprafaţă construită = 594 mp Supraf. desfăşurată = 1.188 mp Număr cadastral 228899 – C1 Carte Funciară 228899 Craiova	2000	893.396,26	HCJD nr. 68/2000
12	1.6.2.	Internat	Municipiul Craiova, Strada Dr. Dimitrie Gerota, nr. 3 Regim de înălţime P+3E Suprafaţă construită = 582 mp Supraf. desfăşurată = 2.328 mp Număr cadastral 228899 – C2 Carte Funciară 228899 Craiova	2000	523.809,45	HCJD nr. 68/2000
13	1.6.2.	Atelier	Municipiul Craiova, Strada Dr. Dimitrie Gerota, nr. 3 Regim de înălţime P+1E Suprafaţă construită = 505 mp Supraf. desfăşurată = 1.010 mp Număr cadastral 228899 – C3 Carte Funciară 228899 Craiova	2001	412.020,85	HCJD nr. 6/2001
14	1.6.2.	Pavilion administrativ	Municipiul Craiova, Strada Dr. Dimitrie Gerota, nr. 3 Regim de înălţime P+1E Suprafaţă construită = 1.511 mp	2001	1.472.871,88	HCJD nr. 6/2001

			Supraf. desfăşurată = 2.782 mp Număr cadastral 228899 – C4 Carte Funciară 228899 Craiova			
15	1.5.12.	Magazie	Municipiul Craiova, Strada Dr. Dimitrie Gerota, nr. 3 Regim de înălţime P Suprafaţă construită = 83 mp Număr cadastral 228899 – C5 Carte Funciară 228899 Craiova	2001	3.079,89	HCJD nr. 6/2001
16	1.6.5.	Centrală termică	Municipiul Craiova, Strada Dr. Dimitrie Gerota, nr. 3 Regim de înălţime P Suprafaţă construită = 99 mp Număr cadastral 228899 – C6 Carte Funciară 228899 Craiova	2001	66.388,74	HCJD nr. 26/2001
17	1.6.2.	Cantină	Municipiul Craiova, Strada Dr. Dimitrie Gerota, nr. 3 Regim de înălţime D+P Suprafaţă construită = 340 mp Supraf. desfăşurată = 680 mp Număr cadastral 228899 – C8 Carte Funciară 228899 Craiova	2000	687.157,70	HCJD nr. 68/2000
18	1.6.3.2.	Împrejmuire plăci beton armat	Municipiul Craiova, Strada Dr. Dimitrie Gerota, nr. 3 Gard de beton Lungime = 470 ml	2008	248.444,47	HCJD nr. 213/2008
19	-	Teren	Municipiul Craiova, Strada Dr. Dimitrie Gerota, nr. 3 Teren intravilan, categoria curţi construcţii Suprafaţă = 17.363 mp Număr cadastral 228899 Carte Funciară 228899 Craiova Vecinătăţi: N – Strada Dimitire Gerota S – proprietăţi private E – Strada Dr. Victor Gomoiu V – proprietăţi private	2002	8.695.556,31	HCJD nr. 50/2002
	Şcoala Gimnazială Specială „Sfântul Mina” Craiova					
20	1.6.2.	Spălătorie izolator	Municipiul Craiova, Strada George Enescu, nr. 7 Regim de înălţime D+P Suprafaţă construită = 226 mp Suprafaţă desfăşurată = 344 mp Număr cadastral 246238 – C1 Carte Funciară 246238 Craiova	2000	97.643,92	HCJD nr. 68/2000
21	1.6.2.	Pavilion C	Municipiul Craiova, Strada George Enescu, nr. 7 Regim de înălţime P+1E Suprafaţă construită = 505 mp Suprafaţă desfăşurată = 891 mp Număr cadastral 246238 – C2 Carte Funciară 246238 Craiova	2001	1.106.250,89	HCJD nr. 6/2001
22	1.6.8.	Cabină poartă	Municipiul Craiova, Strada George Enescu, nr. 7 Regim de înălţime P Suprafaţă construită = 6 mp Suprafaţă desfăşurată = 6 mp Număr cadastral 246238 – C3 Carte Funciară 246238 Craiova	2001	1.026,63	HCJD nr. 26/2001
23	1.6.2.	Pavilion A	Municipiul Craiova, Strada George Enescu, nr. 7 Regim de înălţime D+P+1E	2001	594.875,06	HCJD nr. 6/2001

			Suprafaţă construită = 579 mp Supraf. desfăşurată = 1.443 mp Număr cadastral 246238 – C4 Carte Funciară 246238 Craiova			
24	1.6.2.	Pavilion B	Municipiul Craiova, Strada George Enescu, nr. 7 Regim de înălţime D+P+1E Suprafaţă construită = 735 mp Supraf. desfăşurată = 1.608 mp Număr cadastral 246238 – C5 Carte Funciară 246238 Craiova	2000	468.143,29	HCJD nr. 68/2000
25	1.6.2.	Infirmerie	Municipiul Craiova, Strada George Enescu, nr. 7 Regim de înălţime P Suprafaţă construită = 74 mp Suprafaţă desfăşurată = 74 mp Număr cadastral 246238 – C7 Carte Funciară 246238 Craiova	2000	89.202,74	HCJD nr. 68/2000
26	1.6.3.2.	Împrejmuire	Municipiul Craiova, Strada George Enescu, nr. 7 Gard de beton Lungime = 336,49 ml	2008	54.183,25	HCJD nr. 213/2008
27		Garaj	Municipiul Craiova, Strada George Enescu, nr**. 7** Regim de înălţime P Suprafaţă construită = 20 mp Suprafaţă desfăşurată = 20 mp Număr cadastral 246238 – C6 Carte Funciară 246238 Craiova		6.387,92	
28	-	Teren	Municipiul Craiova, Strada George Enescu, nr. 7 Teren intravilan, categoria curţi construcţii Suprafaţă = 5.789 mp Număr cadastral 246238 Carte Funciară 246238 Craiova	2002	5.954.796,35	HCJD nr. 50/2002
	Şcoala Specială „Regina Maria” Craiova					
29	1.6.2.	Corp A (vechi)	Municipiul Craiova, Bld. Nicolae Titulescu, nr. 22A (fost nr. 32, fost Strada Amaradia, nr. 4) Monument istoric Regim de înălţime S+P+1E Suprafaţă construită = 440 mp Supraf. desfăşurată = 1.001 mp Număr cadastral 225104 – C1 Carte Funciară 225104 Craiova	2001	344.833,62	HCJD nr. 6/2001
30	1.6.2.	Corp A (nou)	Municipiul Craiova, Bld. Nicolae Titulescu, nr. 22A (fost nr. 32, fost Str. Amaradia, nr. 4) Regim de înălţime S+P+2E Suprafaţă construită = 736 mp Supraf. desfăşurată = 2.577 mp Număr cadastral 22603 – C2 Carte Funciară 225104 Craiova	2001	913.700,72	HCJD nr. 6/2001
31	1.6.2.	Corp A (ateliere)	Municipiul Craiova, Bld. Nicolae Titulescu, nr. 22A (fost nr. 32, fost Str. Amaradia, nr. 4) Regim de înălţime P Suprafaţă construită = 613 mp Suprafaţă desfăşurată = 613 mp Număr cadastral 22603 – C3 Carte Funciară 225104 Craiova	2001	194.717,49	HCJD nr. 6/2001

32	1.6.2.	Internat	Municipiul Craiova, Bld. Nicolae Titulescu, nr. 22A (fost nr. 32, fost Str. Amaradia, nr. 4) Regim de înălţime P+4E+M Suprafaţă construită = 331 mp Supraf. desfăşurată = 1.769 mp Număr cadastral 22603 – C4 Carte Funciară 225104 Craiova	2000	3.226.771,14	HCJD nr. 68/2000
33	1.6.2.	Clădire birouri	Municipiul Craiova, Bld. Nicolae Titulescu, nr. 22A (fost nr. 32, fost Str. Amaradia, nr. 4) Regim de înălţime S+P+2E Suprafaţă construită = 409 mp Supraf. desfăşurată = 1.580 mp Număr cadastral 22603 – C5 Carte Funciară 225104 Craiova	2000	2.965.931,34	HCJD nr. 68/2000
34	1.6.5.	Centrală termică	Municipiul Craiova, Bld. Nicolae Titulescu, nr. 22A (fost nr. 32, fost Str. Amaradia, nr. 4) Regim de înălţime P Suprafaţă construită = 293 mp Suprafaţă desfăşurată = 293 mp Număr cadastral 22603 – C6 Carte Funciară 225104 Craiova	2000	234.984,21	HCJD nr. 68/2000
35	1.8.11.	Rezervor	Municipiul Craiova, Bld. Nicolae Titulescu, nr. 22A (fost nr. 32, fost Str. Amaradia, nr. 4) Regim de înălţime P Suprafaţă construită = 56 mp Suprafaţă desfăşurată = 56 mp Număr cadastral 22603 – C9 Carte Funciară 225104 Craiova	2000	28.908,36	HCJD nr. 68/2000
36	1.6.3.2.	Împrejmuire	Municipiul Craiova, Bld. Nicolae Titulescu, nr. 22A (fost nr. 32, fost Str. Amaradia, nr. 4) Construită din zidărie + porţi metalice	2008	27.490,87	HCJD nr. 213/2008
37	-	Teren	Municipiul Craiova, Bld. Nicolae Titulescu, nr. 22A (fost nr. 32, fost Str. Amaradia, nr. 4) Teren intravilan, categoria curţi construcţii Suprafaţă = 7.227 mp Număr cadastral 22603 Carte Funciară 225104 Craiova	2002	7.497.479,07	HCJD nr. 50/2002
	Şcoala Specială Segarcea – strada Unirii, nr. 35A					
38	1.6.2.	Școală	Segarcea, Strada Unirii, nr. 35A Regim de înălţime P+1E Supraf. construită = 1.000 mp Supraf. desfăşurată = 2.000 mp Număr cadastral 33606-C1 Carte Funciară 33606 Segarcea	2000	869.213,42	HCJD nr. 68/2000
39	1.6.5.	Centrală termică cu staţie hidrofor	Segarcea, Strada Unirii, nr. 35A Regim de înălţime P Suprafaţa construită = 77 mp Suprafaţă desfăşurată = 77 mp Număr cadastral 33606-C2 Carte Funciară 33606 Segarcea	2000	32.167,74	HCJD nr. 68/2000
40	1.6.2.	Sală sport	Segarcea, Strada Unirii, nr. 35A Regim de înălţime P Suprafaţa construită = 211 mp Suprafaţă desfăşurată = 211 mp Număr cadastral 33606-C3	2000	100.039,39	HCJD nr. 68/2000

			Carte Funciară 33606 Segarcea			
41	1.6.2.	Cameră anexă sport	Segarcea, Strada Unirii, nr. 35A Regim de înălţime P Suprafaţa construită = 46 mp Suprafaţă desfăşurată = 46 mp Număr cadastral 33606-C4 Carte Funciară 33606 Segarcea	2000	7.756,76	HCJD nr. 68/2000
42	1.6.8.	Amenejare teren sport		2000	15.741,66	HCJD nr. 68/2000
43	1.6.8.	Cabină paznic	Segarcea, Strada Unirii, nr. 35A Regim de înălţime P Suprafaţa construită = 23 mp Suprafaţă desfăşurată = 23 mp Număr cadastral 33606-C6 Carte Funciară 33606 Segarcea	2000	91,26	HCJD nr. 68/2000
44	1.5.12.	Atelier şcoala- C10	Segarcea, Strada Unirii, nr. 35A Regim de înălţime P Suprafaţa construită = 52mp Suprafaţă desfăşurată = 52 mp Număr cadastral 33606-C8 Carte Funciară 33606 Segarcea	2000	1.026,63	HCJD nr. 68/2000
45	1.5.3.	Magazie ambalaj	Segarcea, Strada Unirii, nr. 35A Regim de înălţime P Suprafaţa construită = 38 mp Suprafaţă desfăşurată = 38 mp Număr cadastral 33606-C9 Carte Funciară 33606 Segarcea	2000	2.167,33	HCJD nr. 68/2000
46	1.3.1.	Garaj	Segarcea, Strada Unirii, nr. 35A Regim de înălţime P Suprafaţa construită = 66 mp Suprafaţă desfăşurată = 66 mp Număr cadastral 33606-C10 Carte Funciară 33606 Segarcea	2000	456,28	HCJD nr. 68/2000
47	1.6.3.2.	Gard	Segarcea, Strada Unirii, nr. 35A Construit din plasă	2008	6.958,27	HCJD nr. 213/2008
48	-	Teren	Segarcea, Strada Unirii, nr. 35A Teren intravilan, categoria curţi construcţii Suprafaţă = 12.119 mp Număr cadastral 33606 Carte Funciară 33606 Segarcea	2002	118.251,11	HCJD nr. 50/2002
	Şcoala Specială Segarcea – strada Unirii, nr. 35B					
49	1.6.2.	Cămin internat	Segarcea, Strada Unirii, nr. 35A Regim de înălţime P+2E Suprafaţa construită = 587 mp Supraf. desfăşurată = 1.761 mp Număr cadastral 33605-C1 Carte Funciară 31539 Segarcea	2000	653.849,26	HCJD nr. 68/2000
50	1.6.2.	Cantină + Spălătorie	Segarcea, Strada Unirii, nr. 35A Regim de înălţime S+P Suprafaţa construită = 351 mp Supraf. desfăşurată = 515 mp Număr cadastral 33605-C2 Carte Funciară 33605 Segarcea	2000	318.141,24	HCJD nr. 68/2000
51	1.6.3.2.	Gard	Segarcea, Strada Unirii, nr. 35A Construit din beton	2008	6.273,85	HCJD nr. 213/2008
52	-	Teren	Segarcea, Strada Unirii, nr. 35B Teren intravilan, categoria curţi construcţii Suprafaţă = 2.763 mp Număr cadastral 33605 Carte Funciară 33605 Segarcea	2002	26.960,00	HCJD nr. 50/2002
	Şcoala Specială „Fraţii Racoţeanu” Filiaşi					

53	1.6.2.	Cămin	Filiaşi, Str. Racoţeanu, nr. 192 Regim de înălţime P+3E Suprafaţa construită = 625 mp Număr cadastral 30222-C1 Carte Funciară 30222 Filiaşi	2000	1.202.069,69	HCJD nr. 68/2000
54	1.6.5.	Centrală termică	Filiaşi, Str. Racoţeanu, nr. 192 Regim de înălţime P Suprafaţa construită = 239 mp Suprafaţă desfăşurată = 239 mp Număr cadastral 30222-C2 Carte Funciară 30222 Filiaşi	2000	257.684,14	HCJD nr. 68/2000
55	1.6.2.	Cantină	Filiaşi, Str. Racoţeanu, nr. 192 Regim de înălţime Sparţial+P Suprafaţa construită = 341 mp Număr cadastral 30222-C3 Carte Funciară 30222 Filiaşi	2000	304.452,84	HCJD nr. 68/2000
56	1.6.2.	Spălătorie	Inclus în C2 în documentaţia cadastrală	2000	30.912,97	HCJD nr. 68/2000
57	1.6.2.	Corpul C (cabină poartă) – C11	Filiaşi, Str. Racoţeanu, nr. 192 Regim de înălţime Parter Sc = Sd = 16,00 mp NC 30222-C11 CF 30222 Filiaşi	2000	1.482,91	HCJD nr. 68/2000
58	1.6.2.	Școală (Corpul A)	Filiaşi, Str. Racoţeanu, nr. 192 Regim de înălţime P+1E Suprafaţa construită = 632 mp Număr cadastral 30222-C9 Carte Funciară 30222 Filiaşi	2000	1.594.812,71	HCJD nr. 68/2000
59	1.6.2.	Corpul B (atelier)	Filiaşi, Str. Racoţeanu, nr. 192 Regim de înălţime Parter Sc = Sd = 41,00 mp NC 30222-C10 CF 30222 Filiaşi	2000	7.072,34	HCJD nr. 68/2000
60	1.6.8.	Uscătorie	Filiaşi, Str. Racoţeanu, nr. 192 Regim de înălţime Parter Sc = Sd = 29,00 mp NC 30222-C4 CF 30222 Filiaşi	2000	684,42	HCJD nr. 68/2000
61	1.6.3.2.	Împrejmuire	Filiaşi, Str. Racoţeanu, nr. 192 Construită din plasă sârmă	2008	26.920,52	HCJD nr. 213/2008
62	-	Teren	Filiaşi, Str. Racoţeanu, nr. 192 Teren intravilan, categoria curţi construcţii Suprafaţă = 10.300 mp Număr cadastral 30222 Carte Funciară 30222 Filiaşi	2002	492.124,62	HCJD nr. 50/2002
	Centrul de plasament nr. 2 (Modulul Sfânta Maria)					
63	1.6.2.	Cămin – casă de copii preşolari nr. 2, actuala Casă tip familial „Voinicelul”	Craiova, Al. Gheţişoarei, nr. 5 Regim de înălţime P+1 Suprafaţă construită = 548 mp Supraf. desfăşurată = 1.096 mp Număr cadastral 21661 – C1 Carte Funciară 206896 Craiova	1998	2.175.999,37	HCJD nr. 61/1998 HCJD nr. 56/1999
64	1.6.2.	Extindere P cu destinaţia piscină şi extindere P+1 cu destinaţia centru de recuperare	Craiova, Al. Gheţişoarei, nr. 5 Regim de înălţime P+1 Supraf. construită = 615,84 mp Supraf. desfăşurată = 1.058 mp NEÎNTABULATĂ	2014	2.662.850,14	HCJD nr. 86/2016
65	-	Teren	Craiova, Aleea Gheţişoarei, nr.	1998	2.628.629,14	HCJD nr.

			5 Teren intravilan, categoria curţi construcţii Suprafaţă = 3.441 mp Număr cadastral 21661 Carte Funciară 206896 Craiova			61/1998 HCJD nr. 56/1999
	Centrul de plasament nr. 3 – Imobil Constantin Lecca					
66	1.6.2.	Centrul de plasament nr. 3	Craiova, Strada Constantin Lecca, nr. 32 (fost nr. 28) Monument istoric Regim de înălţime: P+1E Număr cadastral 205723 – C1 – U1 Suprafaţă utilă = 139,59 mp Număr cadastral 205723 – C1 – U2 Suprafaţă utilă = 316,04 mp (parter) + 350,11 mp (etaj) Carte Funciară 205723-C1 Craiova	1998	719.325,44	HCJD nr. 61/1998 HCJD nr. 56/1999 Act de apartamentare nr. 1779/2016
67	1.6.2.	Centrul de plasament nr. 3	Craiova, Strada Constantin Lecca, nr. 32 (fost nr. 28) Regim de înălţime: P **+M** Suprafaţă construită = 727 mp Număr cadastral 205723 – C2 Carte Funciară 205723 Craiova NEÎNTABULATĂ MANSARDA	1998	2.170.505,76	HCJD nr. 61/1998 HCJD nr. 56/1999
68	1.6.4.	Centrul de plasament nr. 3	Craiova, Strada Constantin Lecca, nr. 32 (fost nr. 28) Număr niveluri: 1 Suprafaţă construită = 55 mp Suprafaţă desfăşurată = 55 mp Număr cadastral 205723 – C3 Carte Funciară 205723 Craiova	1998	47.339,05	HCJD nr. 61/1998 HCJD nr. 56/1999
69	1.6.3.2.	Împrejmuire	Craiova, Strada Constantin Lecca, nr. 32 (fost nr. 28) Sistem constructiv: zidărie	2008	19.163,76	HCJD nr. 213/2008
70	-	Teren	Craiova, Strada Constantin Lecca, nr. 32 (fost nr. 28) Teren intravilan, categoria curţi construcţii Suprafaţă = 2.718 mp Număr cadastral 205723 Carte Funciară 205723 Craiova	1998	3.279.512,58	HCJD nr. 61/1998 HCJD nr. 56/1999
	Centrul de plasament nr. 5-6, Corneliu Coposu, nr. 107					
71	1.6.2.	Colegiul Medicilor	Craiova, Strada Corneliu Coposu, nr. 107 Regim de înălţime P Suprafaţă construită = 206 mp Suprafaţă desfăşurată =206 mp Număr cadastral 23454 – C1 Carte Funciară 212393 Craiova	1998	120.343,85	HCJD nr. 61/1998 HCJD nr. 56/1999
72	1.6.2.	Centrul maternal	Craiova, Strada Corneliu Coposu, nr. 107 Regim de înălţime P+S Suprafaţă construită = 207 mp Suprafaţă desfăşurată = 244 mp Număr cadastral 23454 – C2 Carte Funciară 212393 Craiova	1998	101.750,44	HCJD nr. 61/1998 HCJD nr. 56/1999
73	1.6.2.	Centrul de plasament	Craiova, Strada Corneliu Coposu, nr. 107 Regim de înălţime S+P+E+M	2008	2.084.278,09	HCJD nr. 213/2008

			Suprafaţă construită = 450 mp Supraf. desfăşurată = 1.110 mp Număr cadastral 23454 – C3 Carte Funciară 212393 Craiova			
74	1.6.2.	Clinica de pediatrie	Craiova, Strada Corneliu Coposu, nr. 107 Regim de înălţime D+P Suprafaţă construită = 1.740 mp Supraf. desfăşurată = 5602 mp Număr cadastral 23454 – C4 Carte Funciară 212393 Craiova	1998	2.653.838,61	HCJD nr. 61/1998 HCJD nr. 56/1999
75	1.6.5.	Centrală termică	Craiova, Strada Corneliu Coposu, nr. 107 Regim de înălţime P Suprafaţă construită = 146 mp Număr cadastral 23454 – C5 Carte Funciară 212393 Craiova	1998	78.023,88	HCJD nr. 61/1998 HCJD nr. 56/1999
76	1.6.2.	Clădire ceas gaze	Craiova, Strada Corneliu Coposu, nr. 107 Regim de înălţime P Suprafaţă construită = 7 mp Număr cadastral 23454 – C7 Carte Funciară 212393 Craiova	1998	342,21	HCJD nr. 61/1998 HCJD nr. 56/1999
77	1.3.1.	Magazie şi garaj	Craiova, Strada Corneliu Coposu, nr. 107 Regim de înălţime P Suprafaţă construită = 114 mp Număr cadastral 23454 – C8 Carte Funciară 212393 Craiova	1998	18.251,20	HCJD nr. 61/1998 HCJD nr. 56/1999
78	1.5.5.	Staţie oxigen	Craiova, Strada Corneliu Coposu, nr. 107 Regim de înălţime P Suprafaţă construită = 27 mp Suprafaţă desfăşurată = 27 mp Număr cadastral 23454 – C9 Carte Funciară 212393 Craiova	1998	1.711,05	HCJD nr. 61/1998 HCJD nr. 56/1999
79	1.6.3.2.	Împrejmuire	Craiova, Strada Corneliu Coposu, nr. 107 Gard de beton	1998	32.624,02	HCJD nr. 61/1998 HCJD nr. 56/1999
80	-	Teren	Craiova, Strada Corneliu Coposu, nr. 107 Teren intravilan, categoria curţi construcţii Suprafaţă = 14.948 mp Număr cadastral 247879 Carte Funciară 247879 Craiova	1998	16.032.282,91	HCJD nr. 61/1998 HCJD nr. 56/1999
	Imobil Strada Corneliu Coposu, nr. 107B					
81	-	Teren	Craiova, Strada Corneliu Coposu, nr. 107B (fost nr. 107) Teren intravilan, categoria curţi construcţii Suprafaţă = 766 mp Număr cadastral 246818 Carte Funciară 246818 Craiova	1998	821.560,00	HCJD nr. 61/1998 HCJD nr. 56/1999
	Centrul de plasament nr. 13					
82	1.6.2.	Centrul de plasament	Craiova, Aleea Toamnei, nr. 14 (fostă Aleea 1 Toamnei, nr. 14) Regim de înălţime P+1E+M Suprafaţă construită = 486 mp Supraf. desfăşurată =1.327 mp Număr cadastral 225615 – C1 Carte Funciară 225615 Craiova	2000	1.746.571,44	HCJD nr. 68/2000 AC nr. 230/2012 PV nr. 13514/2013

83	-	Teren	Craiova, Aleea Toamnei, nr. 14 (fostă Aleea 1 Toamnei, nr. 14) Teren intravilan, categoria curţi construcţii Suprafaţă = 2.189 mp Număr cadastral 225615 Carte Funciară 225615 Craiova	2000	582.099,22	HCJD nr. 213/2008 **?**
	Imobil General Dragalina, nr. 60A					
84	1.6.2.	Clădire complex servicii comunitare copii cu dizabilităţi	Craiova, Strada General Dragalina, nr. 60A (fost nr. 58) Construcţie din cărămidă, acoperită cu tablă Regim de înălţime P+M Suprafaţă construită =568 mp Suprafaţă desfăşurată=755 mp Număr cadastral 212479-C1 Carte Funciară 212479 Craiova	2005	1.430.551,90	HCJD nr. 100/2009
85	1.6.2.	Clădire centru plasament copii cu dizabilităţi	Craiova, Strada General Dragalina, nr. 60A (fost nr. 58) Construcţie din cărămidă, acoperită cu tablă Regim de înălţime P+M Suprafaţă construită =591 mp Suprafaţă desfăşurată=891 mp Număr cadastral 212479-C3 Carte Funciară 212479 Craiova	2005	1.313.059,80	HCJD nr. 100/2009
86	1.6.2.	Clădire complex servicii „O şansă pentru fiecare”	Craiova, Strada General Dragalina, nr. 60A (fost nr. 58) Construcţie din cărămidă, acoperită cu tablă Regim de înălţime P+M Suprafaţă construită =289 mp Suprafaţă desfăşurată=519 mp Număr cadastral 212479-C4 Carte Funciară 212479 Craiova	2007	1.207.545,05	HCJD nr. 100/2009
87	1.6.3.2.	Împrejmuire complex servicii	Craiova, Strada General Dragalina, nr. 60A (fost nr. 58) Soclu de BA cu gard metalic de ţeavă rectangulară Lungime=122 m	2008	81.217,84	HCJD nr. 100/2009
88	-	Teren	Craiova, Strada General Dragalina, nr. 60A (fost nr. 58) Teren itravilan, categoria curţi construcţii Suprafaţă =7.348 mp Vecini: N – Strada General Dragalina S – prorpietate particulară, domeniul public al Municipiului Craiova V – domeniul public al judeţului Dolj, domeniul public al statului E – Strada Anul 1848 Număr cadastral 212479 Carte Funciară 212479 Craiova	2003	6.450.202,38	HG nr. 119/2003
	Locuinţă protejată Ceahlăului					
89	1.6.2.	Clădire Ceahlăului	Municipiul Craiova, Strada Ceahlăului, nr. 23 (fost nr. 21) Sistem constructiv: zidărie portantă cu sâmburi din beton armat, fundaţii continue din beton armat, şarpantă din lemn şi învelitoare din tablă tip ţiglă	2004	510.018,51	CVC nr. 3084/2004 AC nr. 835/2007 PVTL nr. 8305/2008 PVRF nr.

			Regim de înălţime P + Mparţial Suprafaţă construită = 227 mp Suprafaţă desfăşurată = 324 mp Număr cadastral 214592 – C1 Carte Funciară 214592 Craiova			11755/2009
90	1.6.3.2.	Împrejmuire	Municipiul Craiova, Strada Ceahlăului, nr. 23 (fost nr. 21) Contruită din scândură + beton şi metal	2008	9.125,60	HCJD nr. 213/2008
91	-	Teren	Municipiul Craiova, Strada Ceahlăului, nr. 23 (fost nr. 21) Teren intravilan, categoria curţi construcţii Suprafaţă = 454 mp Număr cadastral 214592 Carte Funciară 214592 Craiova	2006	229.508,85	HCJD nr. 160/2006
	Centrul de plasament nr. 4 Dioşti, strada Şantierului nr. 32 (fost nr. 36)					
92	1.6.2.	Centrul de recuperare a copilului cu handicap sever	Dioşti, Strada Şantierului, nr. 32 (fost nr. 36) Contrucţie din cărămidă, acoperită cu tablă Regim de înălţime P+E parţial Suprafaţa construită = 367 mp Număr cadastral 30243-C1 Carte Funciară 30243 Dioşti	2008	101.408,23	HCJD nr. 213/2008
93	1.6.2.	Cantină, bucătărie şi atelier mecanic, complex servicii	Dioşti, Strada Şantierului, nr. 32 (fost nr. 36) Contrucţie din cărămidă, acoperită cu tablă Regim de înălţime D+P Suprafaţa construită = 303 mp Număr cadastral 30243-C2 Carte Funciară 30243 Dioşti	2008	80.305,28	HCJD nr. 213/2008
94	1.8.1.	Fântână cu hidrofor	-	2008	1.368,84	HCJD nr. 213/2008
95	1.6.3.2.	Împrejmuire	Dioşti, Strada Şantierului, nr. 32 (fost nr. 36) Sistem constructiv: plasă sârmă	2008	8.441,18	HCJD nr. 213/2008
96	-	Teren	Dioşti, Strada Şantierului, nr. 32 (fost nr. 36) Teren intravilan, categoria curţi construcţii Suprafaţă = 3.702 mp Număr cadastral 30243 Carte Funciară 30243 Dioşti	1999	28.061,22	HG 205/1997 HCJD 32/1998 OUG 26/1997 Legea 108/1998 HCJD 61/1998 HCJD 56/1999
	Centrul de plasament nr. 4 Dioşti, strada Şantierului nr. 47					
97	1.6.2.	Cămin	Dioşti, Strada Şantierului, nr. 47 Regim de înălţime P+2E Suprafaţa construită = 312 mp Suprafaţă desfăşurată = 580 mp Număr cadastral 276-C1 Carte Funciară 213 Dioşti	1999	645.294,01	HCJD nr. 56/1999
98	1.6.2.	Cămin	Dioşti, Strada Şantierului, nr. 47 Regim de înălţime P Suprafaţa construită = 212 mp Suprafaţă desfăşurată = 212 mp Număr cadastral 276-C2 Carte Funciară 213 Dioşti	1999	162.207,54	HCJD nr. 56/1999
99	1.6.2.	Cămin	Dioşti, Strada Şantierului, nr. 47 Regim de înălţime P+1E **???** Suprafaţa construită = 393 mp Număr cadastral 276-C3 Carte Funciară 213 Dioşti	1999	300.574,46	HCJD nr. 56/1999

100	1.8.1.	Fântână		2008	4.676,87	HCJD nr. 213/2008
101	1.6.3.2.	Împrejmuire	Dioşti, Strada Șantierului, nr. 47 Sistem constructiv: plasă sârmă	2008	92.396,70	HCJD nr. 213/2008
102	-	Teren	Dioşti, Strada Șantierului, nr. 47 Teren intravilan, categoria curţi construcţii Suprafaţă = 7.132 mp Număr cadastral 276 Carte Funciară 213 Dioşti	1999	54.069,18	HCJD nr. 56/1999
	Camera Agricolă Calafat (înscriere provizorie)					
103	1.6.2.	Clădire admin-tivă	Calafat, Strada Craiovei, nr. 172E, fost km. 7, fost km. 4 Construită din cărămidă, pe structura de rezistenţă din b.a., învelitoare din ţiglă Compusă din: S – 7 camere, garaj, hol, casa scării, terasă; 1 E – 4 camere, hol, casa scării, 2 balcoane Regim de înălţime P+1E Suprafaţa construită = 160 mp Număr cadastral 31271-C1 Carte Funciară 31271 Calafat	2011	408.598,75	HCJD nr. 7/2011
104	1.3.1.	Remiză maşini agricole	Calafat, Strada Craiovei, nr. 172E, fost km. 7, fost km. 4 Construită din cărămidă, pe structura de rezistenţă din b.a., învelitoare din plăci azbociment Compusă din S – o încăpere, P – 8 încăperi Regim de înălţime S+P Suprafaţa construită = 292 mp Suprafaţă utilă = 316,16 mp Număr cadastral 31271-C2 Carte Funciară 31271 Calafat	2011	32.509,95	HCJD nr. 7/2011
105	1.2.2.	Depozit produse agricole	Calafat, Strada Craiovei, nr. 172E, fost km. 7, fost km. 4	2011	25.665,75	HCJD nr. 7/2011
106	1.8.9.	Castel apă	Calafat, Strada Craiovei, nr. 172E, fost km. 7, fost km. 4	2011	3.000,00	HCJD nr. 7/2011
107	-	Teren	Calafat, Strada Craiovei, nr. 172E, fost km. 7, fost km. 4 Teren intravilan, categoria curţi construcţii Suprafaţă = 4.500 mp din acte Suprafaţă = 3.387 mp din măsurători Număr cadastral 31271 Carte Funciară 31271 Calafat	2011	287.342,34	HCJD nr. 7/2011

Inventarul bunurilor care aparţin domeniului PUBLIC al județului Dolj
Secţiunea I - Bunuri imobile
conform INVENTAR 2022

Alte imobile

Nr. crt.	Codul de clasificare	Denumirea bunului	Elemente de identificare	Anul dobândirii sau, după caz, al dării în folosinţă	Valoarea de inventar (lei)	Situaţia juridică actuală. Denumire act proprietate sau alte acte doveditoare
0	1	2	3	4	5	6
Inspectoratul pentru Situaţii de Urgenţă „Oltenia" al Judeţului Dolj						
1	1.6.2.	Sediu birouri	Craiova, Aleea 2 Pălţiniş, nr. 2 (fost Strada Pălţiniş, nr. 23) Sistem constructiv: cadre din beton armat, fundaţii din beton armat, acoperiş tip şarpantă, învelitoare Lindab Regim de înălţime P+2E Suprafaţa construită = 236 mp Suprafaţă desfăşurată = 758 mp Număr cadastral 216800-C1 Carte Funciară 216800 Craiova	2011	1.150.510,05	P.V. nr. 1530/2011
2	1.1.2.	Garaje	Craiova, Aleea 2 Pălţiniş, nr. 2 (fost Strada Pălţiniş, nr. 23) Sistem constructiv: cadre din beton armat, fundaţii din beton armat, acoperiş tip şarpantă, învelitoare Lindab Regim de înălţime P Suprafaţa construită = 78 mp Suprafaţă desfăşurată = 78 mp Număr cadastral 216800-C2 Carte Funciară 216800 Craiova	2011	77.111,32	P.V. nr. 1530/2011
3	1.6.3.2.	Împrejmuire	Craiova, Aleea 2 Pălţiniş, nr. 2 (fost Strada Pălţiniş, nr. 23) Lt = L1+L2 = 192,44 m L1 = 113,41 m Sistem constructiv: plăci de beton prefabricate L2 = 79,03 m Sistem constructiv: fundaţie şi soclu din beton armat, stâlpi din ţeavă rectangulară, confecţii metalice pe montanţi orizontali din ţeavă rectangulară, porţi metalice	2011	29.658,20	
4	-	Teren Inspectoratul pentru Situaţii de Urgenţă „Oltenia" al Judeţului Dolj	Craiova, Aleea 2 Pălţiniş, nr. 2 (fost Strada Pălţiniş, nr. 23) Teren intravilan, categoria curţi construcţii Suprafaţă = 3.162 mp Număr cadastral 216800 Carte Funciară 216800 Craiova Vecinătăţi: N – proprietăţi particulare S - proprietăţi particulare E - proprietăţi particulare V - Aleea 2 Pălţiniş, număr cadastral 216800	1999	3.364.494,73	Legea nr. 213/2008
Centrul Militar Zonal Dolj						

5	1.6.4.	Sediu Centrul Militar Zonal Dolj	Craiova, Strada General Dragalina, nr. 60A (fost nr. 58) Construit din cărămidă, acoperit cu ţiglă Regim de înălţime S+P+E Compus din Corp A, Corp B, Corp C Suprafaţa construită = 963 mp Supraf. desfăşurată = 1.523 mp Număr cadastral 212478-C1 Carte Funciară 212478 Craiova	2005	4.019.256,55	HG nr. 119/2003 Act alipire nr. 512/2012 Act dezmembrare nr. 947/2012 PV nr. ???/2005
6	1.3.1.	Garaje parcare mijloace de transport	Craiova, Strada General Dragalina, nr. 60A (fost nr. 58) Fundaţie din beton armat, stâlpi pe structuri metalice, acoperiş tip şarpantă Regim de înălţime P Suprafaţa construită = 119 mp Suprafaţă desfăşurată = 119 mp Număr cadastral 212478-C2 Carte Funciară 212478 Craiova	2007	102.400,64	HG nr. 119/2003 Act alipire nr. 512/2012 Act dezmembrare nr. 947/2012 PV nr. ???/2007
7	1.6.3.2.	Împrejmuire imobil	Craiova, Strada General Dragalina, nr. 60A (fost nr. 58) Lungime = 462,74 m		59.202,33	HG nr. 119/2003 Act alipire nr. 512/2012 Act dezmembrare nr. 947/2012
8	-	Teren Centrul Militar Zonal Dolj	Craiova, Strada General Dragalina, nr. 60A (fost nr. 58) Teren intravilan, categoria curţi construcţii Suprafaţă = 4.086 mp Număr cadastral 212478 Carte Funciară 212478 Craiova Vecinătăţi: N - Strada General Dragalina S - domeniul public al statului E – dom. public al jud. Dolj V - Strada Înclinată	2003	3.586.817,17	HG nr. 119/2003 Act alipire nr. 512/2012 Act dezmembrare nr. 947/2012
Stadionul Tineretului						
9	-	Teren Stadionul Tineretului	Craiova, Bulevardul Știrbei Vodă, nr. 9 Teren intravilan, împrejmuit cu gard de beton şi zid de contrucţie, categoria curţi construcţii Suprafaţă = 20.704 mp Număr cadastral 234474 Carte Funciară 234474 Craiova	2003	53.579.160,24	HG nr. 1099/2003 Protocol nr. 346/2003
Imobil Strada Vulturi, nr. 9						
10	1.6.4.	Birouri Direcţia Evidenţa Persoanelor	Suprafață = 436,38 mp NEÎNTABULAT	2004	512.288,38	HG nr. 2344/2004
11	1.6.4.	Birouri Direcţia Evidenţa Persoanelor	Suprafață = 45,94 mp NEÎNTABULAT	2004	48.707,89	HG nr. 2344/2004
Clădire Poliție Segarcea						
12	1.6.4.	Sediul Inspectoratului de Poliție Segarcea	Segarcea, Strada Unirii, nr. 113 (fost nr. 90) Regim de înălţime D+P+1E+M Suprafaţa construită = 577 mp Supraf. desfăşurată = 2.149 mp Număr cadastral 583-C1 Carte Funciară 37734 Segarcea	2002	1.584.318,27	HCJD nr. 17/2002

13	-	Teren	Segarcea, Strada Unirii, nr. 113 (fost nr. 90) Teren intravilan, categoria curţi construcţii Suprafaţă = 1.037 mp Număr cadastral 583 Carte Funciară 37734 Segarcea Vecinătăţi: N – proprietăţi private S - proprietăţi private E - proprietăţi private V – Strada Unirii	2002	9.353,74	HCJD nr. 17/2002
Centrul pentru Protecţia Plantelor Filiaşi						
14	1.5.2.	Depozit materiale (Birouri + magazie)	Filiaşi, Strada Jiului, nr. 15 Regim de înălţime P Suprafaţa construită = 115 mp Suprafaţă desfăşurată = 115 mp Număr cadastral 1586-C1 Carte Funciară 2360 Filiaşi	2007	11.292,93	HCJD nr. 242/2007
15	1.5.2.	Depozit pesticide (Magazie)	Filiaşi, Strada Jiului, nr. 15 Regim de înălţime P Suprafaţa construită = 198 mp Suprafaţă desfăşurată = 198 mp Număr cadastral 1586-C2 Carte Funciară 2360 Filiaşi	2007	21.901,44	HCJD nr. 242/2007
16	1.6.1.1.	Grup sanitar	Filiaşi, Strada Jiului, nr. 15	2007	798,49	HCJD nr. 242/2007
17	1.8.1.	Fântână	Filiaşi, Strada Jiului, nr. 15	2007	342,21	HCJD nr. 242/2007
18	1.8.11.	Bazin colector apă (îngropat)	Filiaşi, Strada Jiului, nr. 15	2007	342,21	HCJD nr. 242/2007
19	1.6.3.2.	Împrejmuire	Filiaşi, Strada Jiului, nr. 15 Construită din lemn şi plasă sârmă	2007	5.361,29	HCJD nr. 242/2007
20	-	Teren	Filiaşi, Strada Jiului, nr. 15 Teren intravilan, categoria curţi construcţii Suprafaţă = 6.051 mp Număr cadastral 1586 Carte Funciară 2360 Filiaşi	2007	128.785,03	HCJD nr. 242/2007
Centrul pentru Protecţia Plantelor Calafat						
21	1.6.4.	Magazie materiale (birouri + magazie)	Calafat, Strada A. I. Cuza, nr. 5 Regim de înălţime P Suprafaţa construită = 316 mp Suprafaţă desfăşurată = 316 mp Număr cadastral 30055-C1 Carte Funciară 30055 Calafat	2007	24.410,98	HCJD nr. 242/2007
22	1.2.3.	Magazie pesticide	Calafat, Strada A. I. Cuza, nr. 5 Regim de înălţime P Suprafaţa construită = 74 mp Suprafaţă desfăşurată = 74 mp Număr cadastral 30055-C2 Carte Funciară 30055 Calafat	2007	20.988,88	HCJD nr. 242/2007
23	1.6.1.1.	Grup sanitar	Calafat, Strada A. I. Cuza, nr. 5	2007	684,42	HCJD nr. 242/2007
24	1.8.11.	Bazin apă	Calafat, Strada A. I. Cuza, nr. 5	2007	798,49	HCJD nr. 242/2007
25	1.6.3.2.	Împrejmuire	Calafat, Strada A. I. Cuza, nr. 5 Construită din sârmă	2007	1.026,63	HCJD nr. 242/2007
26	-	Teren	Calafat, Strada A. I. Cuza, nr. 5 Teren intravilan, categoria curţi construcţii Suprafaţă = 1.484 mp Număr cadastral 30055	2007	94.792,17	HCJD nr. 242/2007

			Carte Funciară 30055 Calafat			
Centrul pentru Protecţia Plantelor Sadova						
27	1.6.4.	Magazie materiale (birouri + magazie)	Sadova, Sat Piscu Sadovei, nr. 59 Regim de înălţime P Suprafaţa construită = 100 mp Suprafaţă desfăşurată = 100 mp Număr cadastral 272-C1 Carte Funciară 163 Sadova	2007	11.292,93	HCJD nr. 242/2007
28	1.5.2.	Magazie pesticide	Sadova, Sat Piscu Sadovei, nr. 59 Regim de înălţime P Suprafaţa construită la sol = 118 mp Suprafaţă desfăşurată = 118 mp Număr cadastral 272-C2 Carte Funciară 163 Sadova	2007	16.312,01	HCJD nr. 242/2007
29	1.5.12.	Magazie de plăci azbociment	Sadova, Sat Piscu Sadovei, nr. 59 Regim de înălţime P Suprafaţa construită la sol = 96 mp Suprafaţă desfăşurată = 96 mp Număr cadastral 272-C3 Carte Funciară 163 Sadova	2007	2.167,33	HCJD nr. 242/2007
30	1.6.1.1.	Grup sanitar	Sadova, Sat Piscu Sadovei, nr. 59	2007	57,04	HCJD nr. 242/2007
31	1.8.1.	Fântână	Sadova, Sat Piscu Sadovei, nr. 59	2007	114,07	HCJD nr. 242/2007
32	1.8.11.	Bazin colector apă (îngropat)	Sadova, Sat Piscu Sadovei, nr. 59	2007	45,63	HCJD nr. 242/2007
33	1.6.3.2.	Împrejmuire sârmă	Sadova, Sat Piscu Sadovei, nr. 59	2007	798,49	HCJD nr. 242/2007
34	1.6.3.2.	Porţi fier	Sadova, Sat Piscu Sadovei, nr. 59	2007	34,22	HCJD nr. 242/2007
35	1.6.3.2.	Porţi fier	Sadova, Sat Piscu Sadovei, nr. 59	2007	51,33	HCJD nr. 242/2007
36	1.6.3.2.	Porţi fier	Sadova, Sat Piscu Sadovei, nr. 59	2007	51,33	HCJD nr. 242/2007
37	-	Teren	Sadova, Sat Piscu Sadovei, nr. 59 Teren intravilan, categoria curţi construcţii Suprafaţă = 2.751 mp Număr cadastral 272 Carte Funciară 163 Sadova	2007	20.532,60	HCJD nr. 242/2007
Imobile concesionate către Compania de Apă „Oltenia" S.A. pentru realizarea serviciului public de alimentare cu apă şi canalizare						
38	1.8.8.	Staţia de epurare Cerăt	Debit mediu zilnic 1320 mc/zi Debit maxim zilnic 1760 mc/zi Debit maxim orar 110 mc/zi Amplasament: U.A.T. Cerăt T 80, P 634 şi T 80, P 634/1	2017	14.567.126,57	Domeniul public al judeţului Dolj conform Legii nr. 213/1998 POS Mediu 2007-2013 „Extinderea şi modernizarea infrastructurii de apă şi apă uzată în judeţul Dolj" Contract de finanţare nr.122523 din 26.09.2011

						Protocol de predare-primire nr. 18708 din 06.09.2018
39	1.8.7.	Conductă de refulare staţie pompare Segarcea-Cerăt	L=4.600 ml; De 315 mm PEIHD Amplasament: U.A.T. Segarcea şi U.A.T. Cerăt de la staţia de pompare Segarcea până la colector gravitaţional Cerăt	2017	1.105.411,00	Idem
40	1.8.7.	Colector gravitaţional Cerăt	L=3.062 ml; DN 400 PVC SN 4 Amplasament: U.A.T. Cerăt de la conducta de refulare de la staţia de pompare Segarcea - Cerăt până la SPAU Cerăt	2017	882.983,08	Idem
41	1.8.12.	Staţia de pompare pentru transfer ape uzate Segarcea	Este echipată cu 4 pompe de ape uzate care funcţionează într-o configurare de 3+1 pompe; Capacitatea totală instalată a staţiei este de 60 l/sec; Amplasament: U.A.T. Segarcea, strada Gării, nr. 4	2017	738.293,18	Idem
42	1.8.8.	Staţie de epurare Rastu-Nou	Amplasament: T 22, P 82 SE proiectată pentru 30.0000 PE, cu un debit mediu de 4.620 mc/zi. Linia de proces este compusă din: Cameră intrare (2+1) pompe, Unitate pretratare (3 unități pentru sortarea fină și separarea nisipului, precum și a grăsimilor), Tratarea biologică (3 linii cu tratare anaerobă, anoxică și îndepărtarea chimică a fosforului), Stația SAS&RAS, Decantoare finale (2 linii) și Clădirea de deshidratare a nămolului și stabilizarea cu var	2017	21.949.425,56	Idem
43	1.8.7.	Conducte de refulare de la SPAU de transfer Băileşti	SPAU Băileşti (Strada Meseriasi nr. 287) - Drumuri exploatare – DJ 561D - SPAU Rastu Nou Lungime după optimizare 8.714 m, HDPE DN 400	2017	5.599.742,75	Idem
44	1.8.7.	Colector de transfer gravitaţional sau conductă refulare Băileşti - Rastu Nou	DJ 561D - SPAU Rastu Nou Lungime după optimizare 435 m, PVC DN 500	2017	426.965,86	Idem
45	1.8.7.	Conducte de refulare de la SPAU de transfer Rastu Nou	SPAU Rastu Nou – DJ 561D - SEAU Rastu Nou Lungime după optimizare 2.935 m, HDPE DN 400	2017	1.631.334,71	Idem
46	1.8.12.	Staţie de pompare transfer ape uzate Băileşti	Amplasament: Strada Meseriaşi, nr. 287 Stație de pompare proiecată pentru un debit de 116 l/s configurație 3+1 pompe, H=18 m. Clădirea este compusă din: cameră umedă, cameră uscată, cameră dispozitiv preluare efect lovitură de berbec și cameră automatizare & SCADA. Stația	2017	1.206.730,33	Idem

			este prevăzută cu grup generator de 100 KVA.			
47	1.8.12.	Staţie de pompare transfer ape uzate Rastu Nou	Amplasament: T 14, P 3, P 4 Stație de pompare proiecată pentru un debit de 141 l/s configurație 3+1 pompe, H=8 m. Clădirea este compusă din: cameră umedă, cameră uscată, cameră dispozitiv preluare efect lovitură de berbec și cameră automatizare & SCADA. Stația este prevăzută cu grup generator de 88 KVA.	2017	1.154.173,53	Idem
48	1.8.7.	Conducte de refulare de la Tunarii Vechi la Piscu Vechi	SPAU Tunarii Vechi – Strada Ion Creangă - DN 55A Lungime după optimizare 3.288 m, HDPE DN 355	2017	1.450.542,27	Idem
49	1.8.7.	Colector de transfer gravitaţional spre SPAU Piscu Vechi	DN 55A - drum comunal SPAU Piscu Vechi Lungime după optimizare 1.031 m, PVC DN 400	2017	875.465,70	Idem
50	1.8.7.	Conducte de refulare de la Piscu Vechi la Ghidici	SPAU Piscu Vechi - Drumuri exploatare Lungime după optimizare 2.689 m, HDPE DN 400	2017	1.625.977,92	Idem
51	1.8.7.	Colector de transfer gravitaţional spre SPAU Ghidici	Drumuri exploatare - SPAU Ghidici Lungime după optimizare 1.403 m, PVC DN 500	2017	1.067.139,45	Idem
52	1.8.7.	Conducte de refulare de la Ghidici la SE Rastu Nou	SPAU Ghidici - Drumuri exploatare - De 188 – De 122 – Cn 187 – DJ 561D - SEAU Rastu Nou Lungime după optimizare 11.484 m, HDPE DN 400	2017	7.292.842,64	Idem
53	1.8.12.	Staţie de pompare transfer ape uzate Tunarii Vechi	Amplasament: Strada Ion Creangă, nr. 100 Stație de pompare proiecată pentru un debit de 95,25 l/s configurație 3+1 pompe, H=20 m. Clădirea este compusă din: cameră umedă, cameră uscată, cameră dispozitiv preluare efect lovitură de berbec și cameră automatizare & SCADA. Stația este prevăzută cu grup generator de 72 KVA.	2017	1.172.556,86	Idem
54	1.8.12.	Staţie de pompare transfer ape uzate Piscu Vechi	Amplasament: Strada Poenarilor, nr. 75, fost T 8, P 35 Stație de pompare proiecată pentru un debit de 115 l/s configurație 3+1 pompe, H=15 m. Clădirea este compusă din: cameră umedă, cameră uscată, cameră dispozitiv preluare efect lovitură de berbec și cameră automatizare & SCADA. Stația este prevăzută cu grup generator de 72 KVA.	2017	1.318.958,20	Idem
55	1.8.12.	Staţie de pompare	Stație de pompare proiecată pentru un debit de 130 l/s	2017	1.717.942,47	Idem

		transfer ape uzate Ghidici	configurație 3+1 pompe, H=51 m. Clădirea este compusă din: cameră umedă, cameră uscată, cameră dispozitiv preluare efect lovitură de berbec și cameră automatizare & SCADA. Stația este prevăzută cu grup generator de 200 KVA.			
56	1.8.8.	Staţie de epurare Bechet	SE proiectată pentru 21.0000 PE, cu un debit mediu de 3.003 mc/zi. Linia de proces este compusă din: Cameră intrare (2+1) pompe, Unitate pretratare (2 unități pentru sortarea fină și separarea nisipului precum și a grăsimilor), Tratarea biologică (2 linii cu tratare anaerobă, anoxică și îndepărtarea chimică a fosforului), Stația SAS&RAS, Decantoare finale (2 linii) și Cladirea de deshidratare a nămolului și stabilizarea cu var	2017	14.909.952,33	Idem
57	1.8.12.	Staţie de pompare efluent la S.E.A.U. Bechet	Integrată în Stația de epurare Bechet Configurație 2+1 având Q= 176,4 mc/h și H=8 m.	2017	635.587,14	Idem
58	1.8.6.	Conductă de aducţiune de la Calafat la Ciupercenii Vechi	L=2.925 ml; De=315 mm PEID Amplasament: de la staţia de tratare Calafat pe teritoriul U.A.T. Calafat până la nodul de racord Ciupercenii Vechi	2017	2.132.796,56	Idem
59	1.8.6.	Conductă de aducţiune de la Ciupercenii Vechi la Ciupercenii Noi	L=5.191 ml; De=315 mm PEID Amplasament: intersecţie drum DN 55A şi DJ 553 (lângă trecerea de cale ferată)	2017	3.970.869,98	Idem
60	1.8.6.	Conductă de aducţiune de la Ciupercenii Noi la Poiana Mare	L=9.077 ml; De=280 mm PEID Amplasament: sat Smârdan, pe drum de exploatare şi pe străzile Mihai Viteazul şi Veteranilor din Poiana Mare	2017	5.200.222,82	Idem
61	1.8.7.	Conductă de refulare SPAU 2 Dăbuleni	L=3.711,08 ml; De 280 mm Amplasament: SPAU 2 – strada I. L. Caragiale - drum exploatare – SPAU 1 Călăraşi	2017	490.947,38	Idem
62	1.8.7.	Conductă de refulare SPAU 1 Călăraşi	L=1.364,10 ml; De 280 mm Amplasament: SPAU 1 - drum exploatare – SPAU 2 Călăraşi	2017	229.541,93	Idem
63	1.8.7.	Conductă de refulare SPAU 2 Călăraşi	L=6.903,5 ml; De 355 mm Amplasament: SPAU 2 – strada Stadion până la intrare în sat Sărata – strada Buzeşti din Bechet – SPAU 1 Bechet	2017	1.740.717,64	Idem
64	1.8.7.	Conductă de refulare SPAU 1 Bechet	L=1.400 ml; De 400 mm Amplasament: SPAU 1- parc ANAF –strada N. Titulescu până la intersecţia cu strada Paulis	2017	365.536,45	Idem
Sistem de alimentare cu apă potabilă Parc Industrial Craiova						
65	1.8.11.	Rezevor apă			109.735,34	HCJD nr. 66/2015

		la staţie pompare				
66	1.8.6.	Reţea de apă			673.127,09	HCJD nr. 66/2015
67	1.7.2.3.	Instalaţie electrică de forţă Gospodărie de apă tr. II			31.141,11	HCJD nr. 66/2015
68	1.8.7.	Racord alimentare cu apă tr. I - PIC		2011	436.774,04	HCJD nr. 188/2011
69		Echipament hidraulic		2011	29.886,34	HCJD nr. 188/2011
Sistem de canalizare ape uzate menajere Parc Industrial Craiova						
70	1.9.3.	Reţea menajeră interioară		2015	477.526,97	HCJD nr. 66/2015
71	1.8.13.	Cheson colectare ape menajere		2015	205.241,87	HCJD nr. 66/2015
72	1.8.13.	Bazin de omogenizare , separare, pompare ape menajere		2015	113.841,86	HCJD nr. 66/2015
73	1.8.13.	Cămin şi instalaţii de colectare şi pompare apă epurată		2015	54.897,61	HCJD nr. 66/2015
74	1.8.15.	Container şi instalaţii de deshidratare nămol		2015	46.228,29	HCJD nr. 66/2015
75	1.8.8.	Staţie container de epurare ape menajere		2015	232.588,74	HCJD nr. 66/2015
76	1.6.3.2.	Împrejmuire staţie de epurare		2015	42.692,12	HCJD nr. 66/2015
77	1.7.2.3.	Instalaţie electrică forţă staţie de epurare		2015	34.563,21	HCJD nr. 66/2015
78	1.8.7.	Racord canalizare ape menajere		2015	169.850,23	HCJD nr. 66/2015
79	1.8.7.	Racord canalizare ape menajere		2015	100.267,53	HCJD nr. 66/2015
Canalizare menajeră exterioară Parc Industrial Craiova-Ghercești						
80	1.8.7.	Canalizare menajeră exterioară Parc Industrial Craiova-Ghercești	Lungime = 1.130 m	2015	782.976,50	HCJD nr. 118/2015
Imobil 349 (parţial)						
81	-	Teren Imobil	Suprafaţă = 5.167 mp	2008	907.085,80	Hotărârea

		349 (parțial) Craiova	Craiova, Calea Bucureşti, nr. 325A, județul Dolj, Amplasamentul 1 Număr cadastral 231183 Teren intravilan împrejmuit parţial cu gard de beton şi limită convenţională Vecinătăţi: N - proprietăţi particulare N-V - proprietăţi particulare S - teren domeniul public al Judeţului Dolj S-V - Centura de Nord a Craiovei E - teren domeniul public al statului			nr. 246/2018 a Consiliului Județean Dolj, modificată prin Hotărârea nr. 47/2019 a Consiliului Județean Dolj Carte Funciară nr. 231183 Craiova H.G. nr. 311/2008 Protocol nr. A1276/4957/ 18.04.2008 Proces-verbal de predare-primire nr. A1276/4956/ 18.04.2008 Act notarial de dezmembrare nr.: 919/13.04.2018 806/20.05.2015 386/08.05.2012
82	-	Teren Imobil 349 (parţial) Craiova	Suprafaţă = 2.704 mp Craiova, Calea Bucureşti, nr. 325A, județul Dolj, Amplasamentul 1 Număr cadastral 231184 Teren intravilan, neîmprejmuit Vecinătăţi: N - teren domeniul public al Judeţului Dolj S - teren domeniul public al Judeţului Dolj V - teren domeniul public al Judeţului Dolj E - teren domeniul public al Judeţului Dolj	2008	474.697,75	Hotărârea nr. 246/2018 a Consiliului Județean Dolj, modificată prin Hotărârea nr. 47/2019 a Consiliului Județean Dolj Carte Funciară nr. 231184 Craiova H.G. nr. 311/2008 Protocol nr. A1276/4957/ 18.04.2008 Proces-verbal de predare-primire nr. A1276/4956/ 18.04.2008 Act notarial de dezmembrare nr.: 919/13.04.2018 806/20.05.2015 386/08.05.2012
83	-	Teren Imobil 349 (parţial) Craiova	Suprafaţă = 183.933 mp Craiova, Calea Bucureşti, nr. 325A, județul Dolj, Amplasamentul 1 Număr cadastral 231185 Teren intravilan, neîmprejmuit Vecinătăţi: N - teren domeniul public al Judeţului Dolj S - teren domeniul public al Judeţului Dolj V - teren domeniul public al Judeţului Dolj E - teren domeniul public al statului	2008	32.294.262,66	Hotărârea nr. 246/2018 a Consiliului Județean Dolj, modificată prin Hotărârea nr. 47/2019 a Consiliului Județean Dolj Carte Funciară nr. 231185 Craiova H.G. nr. 311/2008 Protocol nr. A1276/4957/ 18.04.2008 Proces-verbal de predare-primire

						nr. A1276/4956/ 18.04.2008 Act notarial de dezmembrare nr: 919/13.04.2018 806/20.05.2015 386/08.05.2012
84	-	Teren Imobil 349 (parţial) Craiova	Suprafaţă = 1.698 mp Craiova, Calea Bucureşti, nr. 325A, judeţul Dolj, Amplasamentul 1 Număr cadastral 222709 Teren intravilan Împrejmuit parţial cu gard de beton şi limită convenţională Vecinătăţi: N - teren domeniul public al Judeţului Dolj S - teren domeniul public al Judeţului Dolj V - Centura de Nord a Craiovei E - teren domeniul public al Judeţului Dolj	2008	298.090,01	Hotărârea nr. 246/2018 a Consiliului Județean Dolj, modificată prin Hotărârea nr. 47/2019 a Consiliului Județean Dolj Carte Funciară nr. 222709 Craiova H.G. nr. 311/2008 Protocol nr. A1276/4957/ 18.04.2008 Proces-verbal de predare-primire nr. A1276/4956/ 18.04.2008 Act notarial de dezmembrare nr.: 806/20.05.2015 386/08.05.2012
85	-	Teren Imobil 349 (parţial) Craiova	Suprafaţă = 4.025 mp Craiova, Calea Bucureşti, nr. 325A, judeţul Dolj, Amplasamentul 1 Număr cadastral 231132 Teren intravilan, împrejmuit parţial cu gard de metal şi limita convenţională Vecinătăţi: N - teren domeniul public al statului N-V - teren domeniul public al Judeţului Dolj N-E - teren domeniul public al Judeţului Dolj S - teren domeniul public al Judeţului Dolj E - teren domeniul public al Judeţului Dolj	2008	706.604,35	Hotărârea nr. 246/2018 a Consiliului Județean Dolj, modificată prin Hotărârea nr. 47/2019 a Consiliului Județean Dolj Carte Funciară nr. 231132 Craiova H.G. nr. 311/2008 Protocol nr. A1276/4957/ 18.04.2008 Proces-verbal de predare-primire nr. A1276/4956/ 18.04.2008 Act notarial de dezmembrare nr.: 920/13.04.2018 1743/01.10.2015 386/08.05.2012
86	-	Teren Imobil 349 (parţial) Craiova	Suprafaţă = 2.852 mp Craiova, Calea Bucureşti, nr. 325A, judeţul Dolj, Amplasamentul 1 Număr cadastral 231133 Teren intravilan, împrejmuit parţial cu gard de metal şi limita convenţională Vecinătăţi: N - teren domeniul public al Judeţului Dolj	2008	500.679,48	Hotărârea nr. 246/2018 a Consiliului Județean Dolj, modificată prin Hotărârea nr. 47/2019 a Consiliului Județean Dolj Carte Funciară nr. 231133 Craiova

			S - teren domeniul public al Judeţului Dolj V - teren domeniul public al Judeţului Dolj E - teren domeniul public al Judeţului Dolj			H.G. nr. 311/2008 Protocol nr. A1276/4957/ 18.04.2008 Proces-verbal de predare-primire nr. A1276/4956/ 18.04.2008 Act notarial de dezmembrare nr.: 920/13.04.2018 1743/01.10.2015 386/08.05.2012
87	-	Teren Imobil 349 (parţial) Craiova	Suprafaţă = 134.288 mp Craiova, Calea Bucureşti, nr. 325A, judeţul Dolj, Amplasamentul 1 Număr cadastral 231946 Vecinătăţi: N - teren domeniul public al Judeţului Dolj S - DN 65 V - Centura de Nord a Craiovei (DN 65F) E - teren domeniul public al Judeţului Dolj	2008	23.574.759,64	Hotărârea nr. 246/2018 a Consiliului Județean Dolj, modificată prin Hotărârea nr. 47/2019 a Consiliului Județean Dolj Carte Funciară nr. 231946 Craiova H.G. nr. 311/2008 Protocol nr. A1276/4957/ 18.04.2008 Proces-verbal de predare-primire nr. A1276/4956/ 18.04.2008 Act notarial de dezmembrare nr.: 1853/11.07.2018 920/13.04.2018 1743/01.10.2015 386/08.05.2012
88	1.6.4.	Administrativ Imobil 349 (parţial) Craiova	Craiova, Calea Bucureşti, nr. 325A, judeţul Dolj, Amplasamentul 1 Administrativ - C14 (fost C16) Regim de înălţime S+P+1E+M Suprafaţă construită la sol = 736 mp Suprafaţă construită desfăşurată = 2.760 mp Construcţie din cărămidă, fundaţie de beton stâlpi de beton, acoperită cu tablă, compusă din subsol (20 de încăperi), parter (30 de încăperi şi o terasă), etaj 1 (37 de încăperi şi o terasă) şi mansardă (20 de încăperi) Număr cadastral 231946-C14	2008	652.480,42	Hotărârea nr. 246/2018 a Consiliului Județean Dolj, modificată prin Hotărârea nr. 47/2019 a Consiliului Județean Dolj Carte Funciară nr. 231946 Craiova H.G. nr. 311/2008 Protocol nr. A1276/4957/ 18.04.2008 Proces-verbal de predare-primire nr. A1276/4956/ 18.04.2008 Act notarial de dezmembrare nr: 1853/11.07.2018 920/13.04.2018 1743/01.10.2015 386/08.05.2012
89	-	Teren Imobil 349 (parţial)	Suprafaţă = 7.700 mp Craiova, Calea Bucureşti, nr.	2008	1.351.763,75	Hotărârea nr. 246/2018 a

		Craiova	325A, judeţul Dolj, Amplasamentul 1 Număr cadastral 223951 Teren intravilan Vecinătăţi: N - teren domeniul public al Judeţului Dolj S - teren domeniul public al Judeţului Dolj V - teren domeniul public al Judeţului Dolj E - teren domeniul public al Judeţului Dolj			Consiliului Județean Dolj, modificată prin Hotărârea nr. 47/2019 a Consiliului Județean Dolj Carte Funciară nr. 223951 Craiova H.G. nr. 311/2008 Protocol nr. A1276/4957/ 18.04.2008 Proces-verbal de predare-primire nr. A1276/4956/ 18.04.2008 Act notarial de dezmembrare nr: 1743/01.10.2015 386/08.05.2012
90	-	Teren Imobil 349 (parţial) Craiova	Suprafaţă = 73.448 mp Craiova, Calea Bucureşti, nr. 325A, judeţul Dolj, Amplasamentul 1 Număr cadastral 223952 Teren intravilan Împrejmuit cu gard de beton, gard de metal, limita convenţională Vecinătăţi: N - teren domeniul public al Judeţului Dolj S - DN 65 V - teren domeniul public al Judeţului Dolj E - teren domeniul public al Judeţului Dolj	2008	12.894.070,44	Hotărârea nr. 246/2018 a Consiliului Județean Dolj, modificată prin Hotărârea nr. 47/2019 a Consiliului Județean Dolj Carte Funciară nr. 223952 Craiova H.G. nr. 311/2008 Protocol nr. A1276/4957/ 18.04.2008 Proces-verbal de predare-primire nr. A1276/4956/ 18.04.2008 Act notarial de dezmembrare nr: 1743/01.10.2015 386/08.05.2012
91	-	Teren Imobil 349 (parţial) Craiova	Suprafaţă = 928 mp Craiova, Calea Bucureşti, nr. 325A, judeţul Dolj, Amplasamentul 1 Număr cadastral 223953 Teren intravilan Vecinătăţi: N - teren domeniul public al Judeţului Dolj S - parcare DN 65 V - teren domeniul public al Judeţului Dolj E - teren domeniul public al Judeţului Dolj	2008	162.913,64	Hotărârea nr. 246/2018 a Consiliului Județean Dolj, modificată prin Hotărârea nr. 47/2019 a Consiliului Județean Dolj Carte Funciară nr. 223953 Craiova H.G. nr. 311/2008 Protocol nr. A1276/4957/ 18.04.2008 Proces-verbal de predare-primire nr. A1276/4956/ 18.04.2008 Act notarial de dezmembrare nr:

						1743/01.10.2015 386/08.05.2012
92	-	Teren Imobil 349 (parţial) Craiova	Suprafaţă = 110.389 mp Craiova, Calea Bucureşti, nr. 325A, judeţul Dolj, Amplasamentul 1 Număr cadastral 211363 Teren intravilan, împrejmuit cu gard de beton, gard metalic, limita convenţională Vecinătăţi: N - teren domeniul public al statului N-V - teren domeniul public al statului S - DN 65 S-V - teren domeniul public al Judeţului Dolj E - teren domeniul public al statului	2008	21.729.422,96	Hotărârea nr. 246/2018 a Consiliului Județean Dolj, modificată prin Hotărârea nr. 47/2019 a Consiliului Județean Dolj Carte Funciară nr. 211363 Craiova H.G. nr. 311/2008 Protocol nr. A1276/4957/ 18.04.2008 Proces-verbal de predare-primire nr. A1276/4956/ 18.04.2008 Act notarial de dezmembrare nr: 386/08.05.2012
93	1.6.3.2.	Împrejmuire Imobil 349 (parţial) Craiova	Lungime = 332 m Craiova, Calea Bucureşti, nr. 325A, judeţul Dolj, Amplasamentul 1 Împrejmuire construită din beton (prefabricate) Număr cadastral 231946, 223952	2008	7.414,55	Hotărârea nr. 246/2018 a Consiliului Județean Dolj, modificată prin Hotărârea nr. 47/2019 a Consiliului Județean Dolj Carte Funciară nr. 231946, 223952 Craiova H.G. nr. 311/2008 Protocol nr. A1276/4957/ 18.04.2008 Proces-verbal de predare-primire nr. A1276/4956/ 18.04.2008 Act notarial de dezmembrare nr.: 1853/11.07.2018 920/13.04.2018 1743/01.10.2015 386/08.05.2012
94	1.6.3.2.	Împrejmuire Imobil 349 (parţial) Craiova	Lungime = 683 m Craiova, Calea Bucureşti, nr. 325A, judeţul Dolj, Amplasamentul 1 Împrejmuire din sârmă ghimpată Număr cadastral 223952	2008	9.695,95	Hotărârea nr. 246/2018 a Consiliului Județean Dolj, modificată prin Hotărârea nr. 47/2019 a Consiliului Județean Dolj Carte Funciară nr. 223952 Craiova H.G. nr. 311/2008 Protocol nr. A1276/4957/ 18.04.2008

						Proces-verbal de predare-primire nr. A1276/4956/ 18.04.2008 Act notarial de dezmembrare nr: 1743/01.10.2015 386/08.05.2012
95	1.7.1.2.	Reţea electrică aeriană Imobil 349 (parţial) Craiova	Lungime = 9.924 m Craiova, Calea Bucureşti, nr. 325A, judeţul Dolj, Amplasamentul 1 Reţea electrică aeriană medie tensiune, 380V şi 220V, starea tehnică satisfăcătoare, condiţii de exploatare normale Număr cadastral 231946, 223952	2008	22.814,00	Hotărârea nr. 246/2018 a Consiliului Județean Dolj, modificată prin Hotărârea nr. 47/2019 a Consiliului Județean Dolj Carte Funciară nr. 231946, 223952 Craiova H.G. nr. 311/2008 Protocol nr. A1276/4957/ 18.04.2008 Proces-verbal de predare-primire nr. A1276/4956/ 18.04.2008 Act notarial de dezmembrare nr.: 1853/11.07.2018 920/13.04.2018 1743/01.10.2015 386/08.05.2012
96	1.7.1.3.	Reţea electrică subterană Imobil 349 (parţial) Craiova	Lungime = 2.294 m Craiova, Calea Bucureşti, nr. 325A, judeţul Dolj, Amplasamentul 1 Reţea electrică subterană medie tensiune, 380V şi 220V, starea tehnică satisfăcătoare, condiţii de exploatare normale Număr cadastral 231946, 223952	2008	14.829,10	Hotărârea nr. 246/2018 a Consiliului Județean Dolj, modificată prin Hotărârea nr. 47/2019 a Consiliului Județean Dolj Carte Funciară nr. 231946, 223952 Craiova H.G. nr. 311/2008 Protocol nr. A1276/4957/ 18.04.2008 Proces-verbal de predare-primire nr. A1276/4956/ 18.04.2008 Act notarial de dezmembrare nr.: 1853/11.07.2018 920/13.04.2018 1743/01.10.2015 386/08.05.2012
97	1.8.6.	Reţea alimentare apă Imobil 349 (parţial) Craiova	Lungime = 798 m Craiova, Calea Bucureşti, nr. 325A, judeţul Dolj, Amplasamentul 1 Reţea alimentare apă, starea	2008	10.266,30	Hotărârea nr. 246/2018 a Consiliului Județean Dolj, modificată prin

			tehnică satisfăcătoare, condiţii de exploatare normale, traversează imobilele cu numerele cadastral 231946, 223952			Hotărârea nr. 47/2019 a Consiliului Județean Dolj Carte Funciară nr. 231946, 223952 Craiova H.G. nr. 311/2008 Protocol nr. A1276/4957/ 18.04.2008 Proces-verbal de predare-primire nr. A1276/4956/ 18.04.2008 Act notarial de dezmembrare nr.: 1853/11.07.2018 920/13.04.2018 1743/01.10.2015 386/08.05.2012
98	1.8.7.	Rețea canalizare Imobil 349 (parţial) Craiova	Lungime = 3.281 m Craiova, Calea Bucureşti, nr. 325A, județul Dolj, Amplasamentul 1 Rețea canalizare, starea tehnică satisfăcătoare, condiţii de exploatare normale, traversează Număr cadastral 231946, 223952	2008	5.703,50	Hotărârea nr. 246/2018 a Consiliului Județean Dolj, modificată prin Hotărârea nr. 47/2019 a Consiliului Județean Dolj Carte Funciară nr. 231946, 223952 Craiova H.G. nr. 311/2008 Protocol nr. A1276/4957/ 18.04.2008 Proces-verbal de predare-primire nr. A1276/4956/ 18.04.2008 Act notarial de dezmembrare nr.: 1853/11.07.2018 920/13.04.2018 1743/01.10.2015 386/08.05.2012
99	-	Teren Imobil 349 (parţial) Craiova	Suprafaţă = 250 mp Craiova, Calea Bucureşti, nr. 325A, județul Dolj, Amplasamentul 2 (fost la Aeroportul Craiova) Număr cadastral 228315 Teren intravilan, neîmprejmuit Vecinătăţi: N - teren domeniul public al Judeţului Dolj S - teren domeniul public al statului V - teren domeniul public al Judeţului Dolj E - teren domeniul public al Judeţului Dolj	2008	50.533,01	Hotărârea nr. 246/2018 a Consiliului Județean Dolj, modificată prin Hotărârea nr. 47/2019 a Consiliului Județean Dolj Carte Funciară nr. 228315 Craiova H.G. nr. 311/2008 Protocol nr. A1276/4957/ 18.04.2008 Proces-verbal de predare-primire nr. A1276/4956/

						18.04.2008 Act notarial de dezmembrare nr: 1369/03.07.2017
100	-	Teren Imobil 349 (parţial) Craiova	Suparafaţă = 77.684 mp Craiova, Calea Bucureşti, nr. 325A, judeţul Dolj, Amplasamentul 2 (fost la Aeroportul Craiova) Număr cadastral 228316 Teren intravilan, neîmprejmuit Vecinătăţi: N - teren domeniul public al statului S - teren domeniul public al statului V - teren domeniul public al statului E - teren domeniul public al statului	2008	15.291.654,22	Hotărârea nr. 246/2018 a Consiliului Județean Dolj, modificată prin Hotărârea nr. 47/2019 a Consiliului Județean Dolj Carte Funciară nr. 228316 Craiova H.G. nr. 311/2008 Protocol nr. A1276/4957/ 18.04.2008 Proces-verbal de predare-primire nr. A1276/4956/ 18.04.2008 Act notarial de dezmembrare nr: 1369/03.07.2017
101	-	Teren Imobil 349 (parţial) Craiova	Suprafaţă = 214.924 mp Craiova, Calea Bucureşti, nr. 325A, judeţul Dolj, Amplasament 3 Număr cadastral 23248 Teren intravilan Vecinătăţi: N - teren domeniul public al statului S - teren domeniul public al statului V - teren domeniul public al statului E - teren domeniul public al statului	2008	30.872.361,83	Hotărârea nr. 246/2018 a Consiliului Județean Dolj, modificată prin Hotărârea nr. 47/2019 a Consiliului Județean Dolj Carte Funciară nr. 209883 Craiova (număr C.F. vechi 62956BIS) H.G. nr. 311/2008 Protocol nr. A1276/4957/ 18.04.2008 Proces-verbal de predare-primire nr. A1276/4956/ 18.04.2008
102	-	Teren Imobil 349 (parţial) Craiova	Suprafaţă = 82.962 mp Craiova, Calea Bucureşti, nr. 325A, judeţul Dolj, Amplasament 4 Număr cadastral 23273 Teren intravilan Vecinătăţi: N - teren domeniul public al statului S - teren domeniul public al statului V - teren domeniul public al statului E - teren domeniul public al statului	2008	16.579.618,62	Hotărârea nr. 246/2018 a Consiliului Județean Dolj, modificată prin Hotărârea nr. 47/2019 a Consiliului Județean Dolj Carte Funciară nr. 209846 Craiova **(**număr C.F. vechi 62958bis**)** H.G. nr. 311/2008 Protocol nr. A1276/4957/ 18.04.2008 Proces-verbal de

						predare-primire nr. A1276/4956/ 18.04.2008
103	-	Teren Imobil 349 (parţial) Craiova	Suprafaţă = 84.786 mp Craiova, Calea Bucureşti, nr. 325A, judeţul Dolj, Amplasament 5 Număr cadastral 23249 Teren intravilan Vecinătăţi: N - teren domeniul public al statului S - teren domeniul public al statului V - teren domeniul public al statului E - teren domeniul public al statului	2008	16.579.618,62	Hotărârea nr. 246/2018 a Consiliului Județean Dolj, modificată prin Hotărârea nr. 47/2019 a Consiliului Județean Dolj Carte Funciară nr. 232623 Craiova (număr C.F. vechi 62966) H.G. nr. 311/2008 Protocol nr. A1276/4957/ 18.04.2008 Proces-verbal de predare-primire nr. A1276/4956/ 18.04.2008
104	-	Teren Imobil 349 (parţial) Craiova	Suprafaţă = 2.068 mp Craiova, Calea Bucureşti, nr. 325A, judeţul Dolj, Amplasament 6 Număr cadastral 23250/3 Teren intravilan Vecinătăţi: N - teren domeniul public al Județului Dolj N-V - teren domeniul public al statului S - teren domeniul public al statului S-V - teren domeniul public al Județului Dolj E - teren domeniul public al Județului Dolj	2008	264.038,98	Hotărârea nr. 246/2018 a Consiliului Județean Dolj, modificată prin Hotărârea nr. 47/2019 a Consiliului Județean Dolj Carte Funciară nr. 212485 Craiova (număr C.F. vechi 69010) H.G. nr. 311/2008 Protocol nr. A1276/4957/ 18.04.2008 Proces-verbal de predare-primire nr. A1276/4956/ 18.04.2008 Act notarial de dezmembrare nr: 492/31.05.2011
105	-	Teren Imobil 349 (parţial) Craiova	Suprafaţă = 15.891 mp Craiova, Calea Bucureşti, nr. 325A, judeţul Dolj, Amplasament 6 Număr cadastral 211338 Teren intravilan, împrejmuit cu gard metalic, limita convenţională Vecinătăţi: N - teren domeniul public al statului S - teren domeniul public al Județului Dolj V - teren domeniul public al statului E - teren domeniul public al Județului Dolj	2008	2.028.940,33	Hotărârea nr. 246/2018 a Consiliului Județean Dolj, modificată prin Hotărârea nr. 47/2019 a Consiliului Județean Dolj Carte Funciară nr. 211338 Craiova H.G. nr. 311/2008 Protocol nr. A1276/4957/ 18.04.2008 Proces-verbal de predare-primire

						nr. A1276/4956/ 18.04.2008 Act notarial de dezmembrare nr: 385/08.05.2012 492/31.05.2011
106	-	Teren Imobil 349 (parţial) Craiova	Suprafaţă = 6.079 mp Craiova, Calea Bucureşti, nr. 325A, judeţul Dolj, Amplasament 6 Număr cadastral 231215 Teren intravilan, neîmprejmuit Vecinătăţi: N - teren proprietăţi particulare S - teren domeniul public al Judeţului Dolj V - teren domeniul public al statului E - teren domeniul public al Judeţului Dolj	2008	776.157,39	Hotărârea nr. 246/2018 a Consiliului Județean Dolj, modificată prin Hotărârea nr. 47/2019 a Consiliului Județean Dolj Carte Funciară nr. 231215 Craiova H.G. nr. 311/2008 Protocol nr. A1276/4957/ 18.04.2008 Proces-verbal de predare-primire nr. A1276/4956/ 18.04.2008 Act notarial de dezmembrare nr: 921/13.04.2018 2884/08.12.2017 492/31.05.2011
107	-	Teren Imobil 349 (parţial) Craiova	Suprafaţă = 3.464 mp Craiova, Calea Bucureşti, nr. 325A, judeţul Dolj, Amplasament 6 Număr cadastral 231216 Teren intravilan, neîmprejmuit Vecinătăţi: N - teren domeniul public al Judeţului Dolj S - teren domeniul public al Judeţului Dolj V - teren domeniul public al statului E - teren domeniul public al Judeţului Dolj	2008	442.279,06	Hotărârea nr. 246/2018 a Consiliului Județean Dolj, modificată prin Hotărârea nr. 47/2019 a Consiliului Județean Dolj Carte Funciară nr. 231216 Craiova H.G. nr. 311/2008 Protocol nr. A1276/4957/ 18.04.2008 Proces-verbal de predare-primire nr. A1276/4956/ 18.04.2008 Act notarial de dezmembrare nr: 921/13.04.2018 2884/08.12.2017 492/31.05.2011
108	-	Teren Imobil 349 (parţial) Craiova	Suprafaţă = 154.436 mp Craiova, Calea Bucureşti, nr. 325A, judeţul Dolj, Amplasament 6 Număr cadastral 231217 Teren intravilan, neîmprejmuit Vecinătăţi: N - teren domeniul public al Judeţului Dolj N-V - teren domeniul public al Judeţului Dolj	2008	19.718.164,63	Hotărârea nr. 246/2018 a Consiliului Județean Dolj, modificată prin Hotărârea nr. 47/2019 a Consiliului Județean Dolj Carte Funciară nr. 231217 Craiova

			S - teren domeniul public al statului S-V - teren domeniul public al statului E - teren domeniul public al Judeţului Dolj			H.G. nr. 311/2008 Protocol nr. A1276/4957/ 18.04.2008 Proces-verbal de predare-primire nr. A1276/4956/ 18.04.2008 Act notarial de dezmembrare nr: 921/13.04.2018 2884/08.12.2017 492/31.05.2011
109	-	Teren Imobil 349 (parţial) Craiova	Suprafaţă = 118.163 mp Craiova, Calea Bucureşti, nr. 325A, judeţul Dolj, Amplasament 6 Număr cadastral 231201 Teren intravilan, împrejmuit parţial cu gard de plasă şi limita convenţională Vecinătăţi: N - teren domeniul public al Judeţului Dolj, teren proprietăţi particulare S - teren domeniul public al statului V - teren domeniul public al Judeţului Dolj E - teren domeniul public al Judeţului Dolj	2008	15.086.881,45	Hotărârea nr. 246/2018 a Consiliului Județean Dolj, modificată prin Hotărârea nr. 47/2019 a Consiliului Județean Dolj Carte Funciară nr. 231201 Craiova H.G. nr. 311/2008 Protocol nr. A1276/4957/ 18.04.2008 Proces-verbal de predare-primire nr. A1276/4956/ 18.04.2008 Act notarial de dezmembrare nr: 922/13.04.2018 2884/08.12.2017 492/31.05.2011
110	-	Teren Imobil 349 (parţial) Craiova	Suprafaţă = 6.141 mp Craiova, Calea Bucureşti, nr. 325A, judeţul Dolj, Amplasament 6 Număr cadastral 231202 Teren intravilan, neîmprejmuit Vecinătăţi: N - teren domeniul public al Judeţului Dolj S - teren domeniul public al Judeţului Dolj V - teren domeniul public al Judeţului Dolj E - teren domeniul public al Judeţului Dolj	2008	784.073,85	Hotărârea nr. 246/2018 a Consiliului Județean Dolj, modificată prin Hotărârea nr. 47/2019 a Consiliului Județean Dolj Carte Funciară nr. 231202 Craiova H.G. nr. 311/2008 Protocol nr. A1276/4957/ 18.04.2008 Proces-verbal de predare-primire nr. A1276/4956/ 18.04.2008 Act notarial de dezmembrare nr: 922/13.04.2018 2884/08.12.2017 492/31.05.2011
111	-	Teren Imobil 349 (parţial) Craiova	Suprafaţă = 278.038 mp Craiova, Calea Bucureşti, nr. 325A, judeţul Dolj, Amplasament 6	2008	35.502.289,85	Hotărârea nr. 246/2018 a Consiliului Județean Dolj,

			Număr cadastral 231203 Teren intravilan, neîmprejmuit Vecinătăţi: N - teren domeniul public al Judeţului Dolj S - teren domeniul public al statului V - teren domeniul public al Judeţului Dolj E - teren domeniul public al Judeţului Dolj			modificată prin Hotărârea nr. 47/2019 a Consiliului Județean Dolj Carte Funciară nr. 231203 Craiova H.G. nr. 311/2008 Protocol nr. A1276/4957/ 18.04.2008 Proces-verbal de predare-primire nr. A1276/4956/ 18.04.2008 Act notarial de dezmembrare nr: 922/13.04.2018 2884/08.12.2017 492/31.05.2011
112	-	Teren Imobil 349 (parţial) Craiova	Suprafaţă = 5 mp Craiova, Calea Bucureşti, nr. 325A, judeţul Dolj, Amplasament 6 Număr cadastral 228789 Teren intravilan, neîmprejmuit Vecinătăţi: N - teren domeniul public al Judeţului Dolj S - teren domeniul public al Judeţului Dolj V - teren domeniul public al Judeţului Dolj E - teren domeniul public al Judeţului Dolj	2008	684,42	Hotărârea nr. 246/2018 a Consiliului Județean Dolj, modificată prin Hotărârea nr. 47/2019 a Consiliului Județean Dolj Carte Funciară nr. 228789 Craiova H.G. nr. 311/2008 Protocol nr. A1276/4957/ 18.04.2008 Proces-verbal de predare-primire nr. A1276/4956/ 18.04.2008 Act notarial de dezmembrare nr: 1370/03.07.2017 385/08.05.2012 492/31.05.2011
113	-	Teren Imobil 349 (parţial) Craiova	Suprafaţă = 95 mp Craiova, Calea Bucureşti, nr. 325A, judeţul Dolj, Amplasament 6 Număr cadastral 228790 Teren intravilan, neîmprejmuit Vecinătăţi: N - teren domeniul public al Judeţului Dolj S - teren domeniul public al Judeţului Dolj V - teren domeniul public al Judeţului Dolj E - teren domeniul public al Judeţului Dolj	2008	11.635,14	Hotărârea nr. 246/2018 a Consiliului Județean Dolj, modificată prin Hotărârea nr. 47/2019 a Consiliului Județean Dolj Carte Funciară nr. 228790 Craiova H.G. nr. 311/2008 Protocol nr. A1276/4957/ 18.04.2008 Proces-verbal de predare-primire nr. A1276/4956/ 18.04.2008 Act notarial de dezmembrare nr:

						1370/03.07.2017 385/08.05.2012 492/31.05.2011
114	-	Teren Imobil 349 (parţial) Craiova	Suprafaţă = 14.950 mp Craiova, Calea Bucureşti, nr. 325A, judeţul Dolj, Amplasament 6 Număr cadastral 220943 Teren intravilan Vecinătăţi: N - teren proprietăţi particulare S - teren domeniul public al Judeţului Dolj V - teren proprietăţi particulare E - De 51	2008	1.908.847,43	Hotărârea nr. 246/2018 a Consiliului Județean Dolj, modificată prin Hotărârea nr. 47/2019 a Consiliului Județean Dolj Carte Funciară nr. 220943 Craiova H.G. nr. 311/2008 Protocol nr. A1276/4957/ 18.04.2008 Proces-verbal de predare-primire nr. A1276/4956/ 18.04.2008 Act notarial de dezmembrare nr: 1523/21.10.2014 385/08.05.2012
115	-	Teren Imobil 349 (parţial) Craiova	Suprafaţă = 76.610 mp Craiova, Calea Bucureşti, nr. 325A, judeţul Dolj, Amplasament 6 Număr cadastral 220944 Teren intravilan Vecinătăţi: N - teren domeniul public al Judeţului Dolj N-E - teren proprietăţi particulare S - teren domeniul public al Judeţului Dolj V - teren proprietăţi particulare S-E - teren proprietăţi particulare	2008	9.781.453,69	Hotărârea nr. 246/2018 a Consiliului Județean Dolj, modificată prin Hotărârea nr. 47/2019 a Consiliului Județean Dolj Carte Funciară nr. 220944 Craiova H.G. nr. 311/2008 Protocol nr. A1276/4957/ 18.04.2008 Proces-verbal de predare-primire nr. A1276/4956/ 18.04.2008 Act notarial de dezmembrare nr: 1523/21.10.2014 385/08.05.2012 492/31.05.2011
116	-	Teren Imobil 349 (parţial) Craiova	Suprafaţă = 3.119 mp Craiova, Calea Bucureşti, nr. 325A, judeţul Dolj, Amplasament 6 Nnumăr cadastral 223301 Teren intravilan Împrejmuit cu gard de metal şi limita convenţională Vecinătăţi: N - teren domeniul public al statului S - teren domeniul public al Judeţului Dolj V - teren domeniul public al Judeţului Dolj	2008	398.218,38	Hotărârea nr. 246/2018 a Consiliului Județean Dolj, modificată prin Hotărârea nr. 47/2019 a Consiliului Județean Dolj Carte Funciară nr. 223301 Craiova H.G. nr. 311/2008 Protocol nr. A1276/4957/ 18.04.2008

			E - teren domeniul public al Judeţului Dolj			Proces-verbal de predare-primire nr. A1276/4956/ 18.04.2008 Act notarial de dezmembrare nr: 1121/08.07.2015 1004/22.10.2012 385/08.05.2012 492/31.05.2011 Act notarial de alipire nr: 1227/07.12.2012
117	1.6.4.	Casa escadrilei Imobil 349 (parţial) Craiova	Craiova, Calea Bucureşti, nr. 325A, judeţul Dolj, Amplasament 6- C1 (fost C23) Suprafaţa construită = 378 mp Suprafaţă construită desfăşurată = 378 mp Construcţie din cărămidă, acoperită cu platformă de beton Număr cadastral 223301-C1	2008	42.205,90	Hotărârea nr. 246/2018 a Consiliului Județean Dolj, modificată prin Hotărârea nr. 47/2019 a Consiliului Județean Dolj Carte Funciară nr. 223301 Craiova H.G. nr. 311/2008 Protocol nr. A1276/4957/ 18.04.2008 Proces-verbal de predare-primire nr. A1276/4956/ 18.04.2008 Act notarial de dezmembrare nr: 1121/08.07.2015 1004/22.10.2012 385/08.05.2012 492/31.05.2011 Act notarial de alipire nr: 1227/07.12.2012
118	1.7.2.1.	Punct balizaj Imobil 349 (parţial) Craiova	Craiova, Calea Bucureşti, nr. 325A, judeţul Dolj, Amplasament 6- C2 Regim de înălţime P + 1E Suprafaţa construită la sol = 47 mp Suprafaţă construită desfăşurată = 73 mp Construit din BCA, fundaţie din beton, acoperit cu ţiglă Număr cadastral 223301-C2	2008	6.844,20	Hotărârea nr. 246/2018 a Consiliului Județean Dolj, modificată prin Hotărârea nr. 47/2019 a Consiliului Județean Dolj Carte Funciară nr. 223301 Craiova H.G. nr. 311/2008 Protocol nr. A1276/4957/ 18.04.2008 Proces-verbal de predare-primire nr. A1276/4956/ 18.04.2008 Act notarial de dezmembrare nr: 1121/08.07.2015 1004/22.10.2012 385/08.05.2012

						492/31.05.2011 Act notarial de alipire nr: 1227/07.12.2012
119	-	Teren Imobil 349 (parţial) Craiova	Suprafaţă = 20.994 mp Comuna Pieleşti, T 42, P 312, judeţul Dolj, Amplasament 7 Număr cadastral 36008 Teren intravilan, neîmprejmuit Vecinătăţi: N - teren proprietăţi particulare S-E - teren proprietăţi particulare V - teren domeniul public al Judeţului Dolj	2008	256.721,39	Hotărârea nr. 246/2018 a Consiliului Județean Dolj, modificată prin Hotărârea nr. 47/2019 a Consiliului Județean Dolj Carte Funciară nr. 36008 Pieleşti H.G. nr. 311/2008 Protocol nr. A1276/4957/ 18.04.2008 Proces-verbal de predare-primire nr. A1276/4956/ 18.04.2008 Act notarial de dezmembrare nr: 1610/19.06.2018
120	-	Teren Imobil 349 (parţial) Craiova	Suprafaţă = 2.647 mp Comuna Pieleşti, T 42, P 312, judeţul Dolj, Amplasament 7 Număr cadastral 36009 Teren intravilan, neîmprejmuit Vecinătăţi: N - teren domeniul public al Judeţului Dolj S - teren domeniul public al Judeţului Dolj V - teren domeniul public al Judeţului Dolj E - teren domeniul public al Judeţului Dolj	2008	32.368,50	Hotărârea nr. 246/2018 a Consiliului Județean Dolj, modificată prin Hotărârea nr. 47/2019 a Consiliului Județean Dolj Carte Funciară nr. 36009 Pieleşti H.G. nr. 311/2008 Protocol nr. A1276/4957/ 18.04.2008 Proces-verbal de predare-primire nr. A1276/4956/ 18.04.2008 Act notarial de dezmembrare nr: 1610/19.06.2018
121	-	Teren Imobil 349 (parţial) Craiova	Suprafaţă = 69.052 mp Comuna Pieleşti, T 42, P 312, judeţul Dolj, Amplasament 7 Număr cadastral 36010 Teren intravilan, neîmprejmuit Vecinătăţi: N - teren domeniul public al Judeţului Dolj S - teren domeniul public al Judeţului Dolj V - teren domeniul public al Judeţului Dolj E – domeniul public al comunei Pieleşti, proprietăţi private	2008	845.108,15	Hotărârea nr. 246/2018 a Consiliului Județean Dolj, modificată prin Hotărârea nr. 47/2019 a Consiliului Județean Dolj Carte Funciară nr. 36010 Pieleşti H.G. nr. 311/2008 Protocol nr. A1276/4957/ 18.04.2008 Proces-verbal de predare-primire

						nr. A1276/4956/ 18.04.2008 Act notarial de dezmembrare nr: 1610/19.06.2018
122	-	Teren Imobil 349 (parţial) Craiova	Suprafaţă = 46.422 mp Localitatea Pieleşti, judeţul Dolj Număr cadastral 32584 (număr cadastral vechi 2091) Teren extravilan Vecinătăţi: N - teren proprietăţi particulare S - teren proprietăţi particulare, drum european V - teren domeniul public al Judeţului Dolj E - teren domeniul public al statului	2008	568.068,61	Hotărârea nr. 246/2018 a Consiliului Județean Dolj, modificată prin Hotărârea nr. 47/2019 a Consiliului Județean Dolj Carte Funciară nr. 32584 Pieleşti (număr C.F. vechi 2900) H.G. nr. 311/2008 Protocol nr. A1276/4957/ 18.04.2008 Proces-verbal de predare-primire nr. A1276/4956/ 18.04.2008
123	-	Teren Imobil 349 (parţial) Craiova	Suprafaţă = 59.358 mp Comuna Ghercești, strada Aviatorilor, nr. 7, judeţul Dolj, Amplasament 9 Număr cadastral 30715 (număr cadastral vechi 861) Teren intravilan Vecinătăţi: N - teren proprietăţi particulare S - teren domeniul public al Judeţului Dolj V - teren proprietăţi particulare E - teren proprietăţi particulare	2008	2.842.168,19	Hotărârea nr. 246/2018 a Consiliului Județean Dolj, modificată prin Hotărârea nr. 47/2019 a Consiliului Județean Dolj Carte Funciară nr. 30715 Ghercești număr C.F. vechi 2280) H.G. nr. 311/2008 Protocol nr. A1276/4957/ 18.04.2008 Proces-verbal de predare-primire nr. A1276/4956/ 18.04.2008
124	-	Teren Imobil 349 (parţial) Craiova	Suprafaţă = 9.973 mp Comuna Pieleşti, T 39, P 301/2, judeţul Dolj Număr cadastral 35707 (număr cadastral vechi 2097) Teren extravilan Vecinătăţi: N - teren T 39 S - teren T 39 V - teren T 39 E - teren T 39	2008	122.054,90	Hotărârea nr. 246/2018 a Consiliului Județean Dolj, modificată prin Hotărârea nr. 47/2019 a Consiliului Județean Dolj Carte Funciară nr. 35707 Pieleşti (număr C.F. vechi 2901) H.G. nr. 311/2008 Protocol nr. A1276/4957/ 18.04.2008 Proces-verbal de

						predare-primire nr. A1276/4956/ 18.04.2008
125	1.6.4.	Pavilion 190 RFA Imobil 349 (parţial) Craiova	Suprafaţa construită = 68 mp Comuna Pieleşti, T 39, P 301/2, judeţul Dolj Număr cadastral 35707-C1	2008	12.547,70	Hotărârea nr. 246/2018 a Consiliului Județean Dolj, modificată prin Hotărârea nr. 47/2019 a Consiliului Județean Dolj Carte Funciară nr. 35707 Pieleşti H.G. nr. 311/2008 Protocol nr. A1276/4957/ 18.04.2008 Proces-verbal de predare-primire nr. A1276/4956/ 18.04.2008
126	1.6.6.	Pavilion 191 - punct control Imobil 349 (parţial) Craiova	Suprafaţa construită = 3 mp Comuna Pieleşti, T 39, P 301/2, judeţul Dolj Număr cadastral 35707-C2	2008	570,35	Hotărârea nr. 246/2018 a Consiliului Județean Dolj, modificată prin Hotărârea nr. 47/2019 a Consiliului Județean Dolj Carte Funciară nr. 35707 Pieleşti H.G. nr. 311/2008 Protocol nr. A1276/4957/ 18.04.2008 Proces-verbal de predare-primire nr. A1276/4956/ 18.04.2008
127	1.6.1.1.	Pavilion 192 WC Imobil 349 (parţial) Craiova	Suprafaţa construită la sol = 3 mp Suprafaţă construită desfăşurată = 3 mp Comuna Pieleşti, T 39, P 301/2, judeţul Dolj Număr cadastral 35707-C3	2008	750,58	Hotărârea nr. 246/2018 a Consiliului Județean Dolj, modificată prin Hotărârea nr. 47/2019 a Consiliului Județean Dolj Carte Funciară nr. 35707 Pieleşti H.G. nr. 311/2008 Protocol nr. A1276/4957/ 18.04.2008 Proces-verbal de predare-primire nr. A1276/4956/ 18.04.2008
128	-	Teren Imobil 349 (parţial) Craiova	Suprafaţă = 11.240 mp Localitatea Cârcea, judeţul Dolj, T 3, P 40 Teren intravilan Vecinătăţi:	2008	2.332.188,32	Hotărârea nr. 246/2018 a Consiliului Județean Dolj, modificată prin

			N - DN 65 S - teren Primăria Craiova V - teren Statiunea Didactică Craiova - vie E - alee acces staţiune			Hotărârea nr. 47/2019 a Consiliului Județean Dolj Carte Funciară nr. 42703 Cârcea H.G. nr. 311/2008 Protocol nr. A1276/4957/ 18.04.2008 Proces-verbal de predare-primire nr. A1276/4956/ 18.04.2008
129	-	Teren Imobil 349 (parţial) Craiova	Suprafaţă = 40 mp Localitatea Cârcea, judeţul Dolj, T 3, P 40 Teren intravilan Vecinătăţi: N - DN 65 S - teren Primăria Craiova V - teren Statiunea Didactică Craiova - vie E - alee acces staţiune	2008	2.332.188,32	Hotărârea nr. 246/2018 a Consiliului Județean Dolj, modificată prin Hotărârea nr. 47/2019 a Consiliului Județean Dolj Carte Funciară nr. 42704 Cârcea H.G. nr. 311/2008 Protocol nr. A1276/4957/ 18.04.2008 Proces-verbal de predare-primire nr. A1276/4956/ 18.04.2008
130	-	Teren Imobil 349 (parţial) Craiova	Suprafaţă = 30.877 mp Localitatea Cârcea, Calea Bucureşti, judeţul Dolj, pavilion 67 Număr cadastral 2274 Teren intravilan Vecinătăţi: N - teren Primăria Craiova N-V - teren Primăria Craiova N-E - alee acces staţiune S - teren Statiunea Didactică Craiova - vie S-V - teren Statiunea Didactică Craiova - vie S-E - teren Statiunea Didactică Craiova	2008	4.753.324,63	Hotărârea nr. 246/2018 a Consiliului Județean Dolj, modificată prin Hotărârea nr. 47/2019 a Consiliului Județean Dolj Carte Funciară nr. 34515 Cârcea (număr C.F. vechi 3320) H.G. nr. 311/2008 Protocol nr. A1276/4957/ 18.04.2008 Proces-verbal de predare-primire nr. A1276/4956/ 18.04.2008
131	-	Teren Imobil 349 (parţial) Craiova	Suprafaţă = 15.299 mp Craiova, strada Pescăruş, nr. 3B, judeţul Dolj, fost la Hanul Doctorului Număr cadastral 23252 Teren intravilan Vecinătăţi: N - De 256 S - strada Pescăruş V - teren T 24 E - teren T 24	2008	2.279.004,59	Hotărârea nr. 246/2018 a Consiliului Județean Dolj, modificată prin Hotărârea nr. 47/2019 a Consiliului Județean Dolj Carte Funciară nr. 201783 Craiova

						(număr C.F. vechi 63008) H.G. nr. 311/2008 Protocol nr. A1276/4957/ 18.04.2008 Proces-verbal de predare-primire nr. A1276/4956/ 18.04.2008
132	1.6.4.	Pavilion Imobil 349 (parţial) Craiova	Suprafața construită = 3 mp Suprafața utilă = 1,84 mp Craiova, strada Pescăruș, nr. 3B, județul Dolj (fost La Hanul Doctorului) Număr cadastral 23252-C189	2008	394,68	Hotărârea nr. 246/2018 a Consiliului Județean Dolj, modificată prin Hotărârea nr. 47/2019 a Consiliului Județean Dolj Carte Funciară nr. 201783 Craiova (număr C.F. vechi 63008) H.G. nr. 311/2008 Protocol nr. A1276/4957/ 18.04.2008 Proces-verbal de predare-primire nr. A1276/4956/ 18.04.2008
133	1.6.1.1.	Pavilion WC Imobil 349 (parţial) Craiova	Suprafața construită = 3 mp Suprafața utilă = 1,90 mp Craiova, str. Pescăruș, nr. 3B, județul Dolj (fost La Hanul Doctorului) Număr cadastral 23252-C188	2008	391,26	Hotărârea nr. 246/2018 a Consiliului Județean Dolj, modificată prin Hotărârea nr. 47/2019 a Consiliului Județean Dolj Carte Funciară nr. 201783 Craiova (număr C.F. vechi 63008) H.G. nr. 311/2008 Protocol nr. A1276/4957/ 18.04.2008 Proces-verbal de predare-primire nr. A1276/4956/ 18.04.2008
134	-	Teren Imobil 349 (parţial) Craiova	Suprafaţă = 10.838 mp Craiova, strada Buzăului, nr. 1, județul Dolj (fost Lunca Jiului, Cimitir Nisipului) Număr cadastral 23251 Teren intravilan Vecinătăţi: N - teren proprietăţi particulare T 52 S - teren proprietăţi particulare T 52 V - teren proprietăţi particulare T 52	2008	749.553,99	Hotărârea nr. 246/2018 a Consiliului Județean Dolj, modificată prin Hotărârea nr. 47/2019 a Consiliului Județean Dolj Carte Funciară nr. 232626 Craiova (număr C.F. vechi 62949 bis)

			E - canal			H.G. nr. 311/2008 Protocol nr. A1276/4957/ 18.04.2008 Proces-verbal de predare-primire nr. A1276/4956/ 18.04.2008
135	1.6.4.	RFI - dormitor Imobil 349 (parţial) Craiova	Suprafaţa construită = 80 mp Craiova, strada Buzăului, nr. 1, judeţul Dolj (fost Lunca Jiului, Cimitir Nisipului) Număr cadastral 23251-C186	2008	3.079,89	Hotărârea nr. 246/2018 a Consiliului Județean Dolj, modificată prin Hotărârea nr. 47/2019 a Consiliului Județean Dolj Carte Funciară nr. 232626 Craiova (număr C.F. vechi 62949 bis) H.G. nr. 311/2008 Protocol nr. A1276/4957/ 18.04.2008 Proces-verbal de predare-primire nr. A1276/4956/ 18.04.2008
136	1.6.1.1.	WC Imobil 349 (parţial) Craiova	Suprafaţa construită = 9 mp Craiova, strada Buzăului, nr. 1, judeţul Dolj (fost Lunca Jiului, Cimitir Nisipului) Număr cadastral 23251-C187	2008	1.254,77	Hotărârea nr. 246/2018 a Consiliului Județean Dolj, modificată prin Hotărârea nr. 47/2019 a Consiliului Județean Dolj Carte Funciară nr. 232626 Craiova (număr C.F. vechi 62949 bis) H.G. nr. 311/2008 Protocol nr. A1276/4957/ 18.04.2008 Proces-verbal de predare-primire nr. A1276/4956/ 18.04.2008
137	-	Teren Imobil 349 (parţial) Craiova	Suprafaţă = 1.187 mp Comuna Cârcea, nr. 150D, judeţul Dolj Număr cadastral 36757 Teren intravilan Vecinătăţi: N - teren Cimitir N-E - teren domeniul public al Judeţului Dolj S - teren Universitatea din Craiova - DGA S-E - Staţia meteorologică V - teren Universitatea din Craiova - DGA	2008	170.501,00	Hotărârea nr. 246/2018 a Consiliului Județean Dolj, modificată prin Hotărârea nr. 47/2019 a Consiliului Județean Dolj Carte Funciară nr. 36757 Cârcea H.G. nr. 311/2008 Protocol nr. A1276/4957/ 18.04.2008

						Proces-verbal de predare-primire nr. A1276/4956/ 18.04.2008 Act notarial de dezmembrare nr: 2885/08.12.2017 HCJD nr. 7/2022
138	-	Teren Imobil 349 (parţial) Craiova	Suprafaţă = 3.000 mp Comuna Cârcea, nr. 150D, judeţul Dolj Număr cadastral 36758 Teren intravilan Vecinătăţi: N - teren Cimitir S - teren domeniul public al Judeţului Dolj V - teren domeniul public al Judeţului Dolj E - alee acces	2008	430.956,47	Hotărârea nr. 246/2018 a Consiliului Județean Dolj, modificată prin Hotărârea nr. 47/2019 a Consiliului Județean Dolj Carte Funciară nr. 36758 Cârcea H.G. nr. 311/2008 Protocol nr. A1276/4957/ 18.04.2008 Proces-verbal de predare-primire nr. A1276/4956/ 18.04.2008 Act notarial de dezmembrare nr: 2885/08.12.2017
139	-	Teren Imobil 349 (parţial) Craiova	Suprafaţă = 9.949 mp Comuna Robăneşti, T 45, P 399, fost La Robăneşti, judeţul Dolj Număr cadastral 795 Teren extravilan Vecinătăţi: N - teren T 45 S - teren T 45 V - teren T 45 E - De 399/2	2008	47.681,26	Hotărârea nr. 246/2018 a Consiliului Județean Dolj, modificată prin Hotărârea nr. 47/2019 a Consiliului Județean Dolj Carte Funciară nr. 32757 Robăneşti (număr C.F. vechi 783) H.G. nr. 311/2008 Protocol nr. A1276/4957/ 18.04.2008 Proces-verbal de predare-primire nr. A1276/4956/ 18.04.2008
140	1.6.4.	Pavilion 193 RFI Imobil 349 (parţial) Craiova	Suprafaţă construită = 67 mp Comuna Robăneşti, T 45, P 399, fost La Robăneşti, judeţul Dolj Număr cadastral 795-C193	2008	13.688,40	Hotărârea nr. 246/2018 a Consiliului Județean Dolj, modificată prin Hotărârea nr. 47/2019 a Consiliului Județean Dolj Carte Funciară nr. 32757 Robăneşti (număr C.F. vechi 783) H.G. nr. 311/2008

						Protocol nr. A1276/4957/ 18.04.2008 Proces-verbal de predare-primire nr. A1276/4956/ 18.04.2008
141	1.6.6.	Pavilion 194 - punct control Imobil 349 (parţial) Craiova	Suprafaţă construită = 3 mp Comuna Robăneşti, T 45, P 399, fost La Robăneşti, judeţul Dolj Număr cadastral 795-C194	2008	334,23	Hotărârea nr. 246/2018 a Consiliului Județean Dolj, modificată prin Hotărârea nr. 47/2019 a Consiliului Județean Dolj Carte Funciară nr. 32757 Robăneşti (număr C.F. vechi 783) H.G. nr. 311/2008 Protocol nr. A1276/4957/ 18.04.2008 Proces-verbal de predare-primire nr. A1276/4956/ 18.04.2008
142	1.6.1.1.	Pavilion 195 WC RFI Imobil 349 (parţial) Craiova	Suprafaţă construită = 2 mp Comuna Robăneşti, T 45, P 399, fost La Robăneşti, judeţul Dolj Număr cadastral 795-C195	2008	312,55	Hotărârea nr. 246/2018 a Consiliului Județean Dolj, modificată prin Hotărârea nr. 47/2019 a Consiliului Județean Dolj Carte Funciară nr. 32757 Robăneşti (număr C.F. vechi 783) H.G. nr. 311/2008 Protocol nr. A1276/4957/ 18.04.2008 Proces-verbal de predare-primire nr. A1276/4956/ 18.04.2008
143	-	Teren Imobil 349 (parţial) Craiova	Suprafaţă = 12.584 mp Localitatea Cârcea, Calea Bucureşti, “La Şcoala Meteo”, judeţul Dolj, fost T 6, P 134/1 Număr cadastral 34152 (număr cadastral vechi 2265) Teren intravilan Împrejmuit cu gard de plasă sârmă şi limita convenţională Vecinătăţi: N - DN 65/E574 N-E - S.C. Grony N-V - Universitatea din Craiova - DGA S-V - Universitatea din Craiova - DGA	2008	2.610.948,29	Hotărârea nr. 246/2018 a Consiliului Județean Dolj, modificată prin Hotărârea nr. 47/2019 a Consiliului Județean Dolj Carte Funciară nr. 34152 Cârcea (număr C.F. vechi 3313) H.G. nr. 311/2008 Protocol nr. A1276/4957/

			S-E - terenuri veterani şi revoluţionari			18.04.2008 Proces-verbal de predare-primire nr. A1276/4956/ 18.04.2008
144	1.6.4.	Şcoala Meteo – pavilion 123 Imobil 349 (parţial) Craiova	Suprafaţă construită = 220 mp Localitatea Cârcea, Calea Bucureşti, "La Şcoala Meteo", judeţul Dolj, fost T 6, P 134/1 Număr cadastral 34152-C1	2008	2.053,26	Hotărârea nr. 246/2018 a Consiliului Județean Dolj, modificată prin Hotărârea nr. 47/2019 a Consiliului Județean Dolj Carte Funciară nr. 34152 Cârcea (număr C.F. vechi 3313) H.G. nr. 311/2008 Protocol nr. A1276/4957/ 18.04.2008 Proces-verbal de predare-primire nr. A1276/4956/ 18.04.2008
145	-	Teren	Teren intravilan, parţial împrejmuit, situat în Craiova, Calea Bucureşti, nr. 433, judeţul Dolj Suprafaţă = 73.223 mp Număr cadastral 225433 Vecinătăţi: N – bretelă betonată acces S – Calea Bucureşti E – Ministerul Transporturilor, Contrucţiilor şi Turismului – Aeroclubul României (număr cadastral 225432) V – Consiliul Județean Dolj (număr cadastral 211363)	2019	38.943.319,85	H.G. nr. 314/2019 Protocol nr. 8925/11902/2019 Carte Funciară nr. 225433 Craiova
146	1.6.3.2.	Împrejmuire	Împrejmuire metalică Lungime = 135,24 m Craiova, Calea Bucureşti, nr. 433, judeţul Dolj	2019	19.236,22	Plus de inventar
147	1.3.1.1.	Punct operare aeromedicală (clădire hangar + platformă betonată)	- clădire hangar, regim de înălţime P+E parţial, Sc=396 mp, Sd=478,45 mp; - platformă pentru aterizare omologată, Sc=756 mp	2013	709.629,49	HCJD nr. 259/2013
148	-	Teren Centru de emisie	Suprafață = 3.681 mp Comuna Cârcea, Calea Bucureşti		744.192,70	În administrarea R.A. Aeroportul Internațional Craiova
149	1.1.5.1.	Platformă + cale de rulaj	Suprafață = 12.105 mp Craiova, Calea Bucureşti, nr. 325A		1.225.111,83	În administrarea R.A. Aeroportul Internațional Craiova
Stație de pompare treapta I, strada Gârleşti, nr. 45						
150	1.6.3.2.	Împrejmuire teren	Craiova, Strada Gârleşti, nr. 45	2011	9.467,81	HCJD nr. 188/2011
151	1.7.2.3.	Instalație electrică	Craiova, Strada Gârleşti, nr. 45	2011	228,14	HCJD nr. 188/2011

		forță stație pompare tr. I				
152	1.8.11.	Rezervor apă stație pompare tr. I (C1)	Craiova, Strada Gârleşti, nr. 45	2011	1.825,12	HCJD nr. 188/2011
153	1.8.12.	Statie pompare treapta I (C1)	Craiova, Strada Gârleşti, nr. 45	2011	11.521,07	HCJD nr. 188/2011
154	1.8.6.	Instalație hidraulică stație de pomare treapta I	Craiova, Strada Gârleşti, nr. 45	2011	1.026,63	HCJD nr. 188/2011
155	1.8.6.	Instalație apă hidrofor rezervor	Craiova, Strada Gârleşti, nr. 45	2011	228,14	HCJD nr. 188/2011
156	-	Teren stație de pompare treapta I	Suprafață = 1.185 mp Craiova, strada Gârleşti, nr. 45	2011	744.192,70	HCJD nr. 188/2011
S.C. High-Tech Industry Park S.R.L. Craiova						
157	1.8.13.	Rețea alimentare cu apă	Craiova, Calea Bucureşti, nr. 325C, Amplasament 6 Lungime = 1.833 m	2021	545.623,68	HCJD nr. 53/2021
158	1.8.13.	Rețea canalizare menajeră	Craiova, Calea Bucureşti, nr. 325C, Amplasament 6 Lungime = 1.444 m	2021	509.298,79	HCJD nr. 53/2021
159	1.8.7.	Canalizare pluvială	Craiova, Calea Bucureşti, nr. 325C, Amplasament 6 Lungime = 2.004 m	2021	2.458.675,58	HCJD nr. 53/2021
160	1.8.13.	Rețea de hidranți interiori și exteriori	Craiova, Calea Bucureşti, nr. 325C, Amplasament 6 Lungime = 2.882 m	2021	1.271.901,95	HCJD nr. 53/2021
161	1.3.	Rețea drumuri de acces	Craiova, Calea Bucureşti, nr. 325C, Amplasament 6 Lungime = 610,30 m	2020	1.329.158,81	HCJD nr. 77/2020
162	1.3.	Rețea de telecomunicații	Craiova, Calea Bucureşti, nr. 325C, Amplasament 6 Lungime = 209 m	2020	13.716,71	HCJD nr. 77/2020
163	1.7.	Rețea electrică	Craiova, Calea Bucureşti, nr. 325C, Amplasament 6 Lungime = 2.000 m	2020	2.463.535,42	HCJD nr. 77/2020
164	1.8.	Rețea alimentare cu apă și canalizare	Craiova, Calea Bucureşti, nr. 325C, Amplasament 6 Lungime = 2.569,51 m	2020	2.024.742,62	HCJD nr. 77/2020

Inventarul bunurilor care aparţin domeniului PRIVAT al Judeţului Dolj

Nr. crt.	Codul de clasificare	Denumirea bunului	Elemente de identificare	Anul dobândirii sau, după caz, al dării în folosinţă	Situaţia juridică actuală
0	1	2	3	4	5
Spitalul Clinic Judeţean de Urgenţă nr. 1 Craiova					
1	1.6.6.	Ansamblu publicitar	Craiova, Strada Tabaci, nr. 1	2018	Factură fiscală nr. 9236/2018
Inspectoratul pentru Situaţii de Urgenţă „Oltenia" al Judeţului Dolj					
2	1.6.4.	Punct comandă ISU	Craiova, Aleea 2 Pălţiniş, nr. 2 Contrucţie nefigurată în cadastru (buncăr)	1999	Carte Funciară nr. 216800 Craiova
3	1.3.20.	Fibră optică ISU	Craiova, Strada C.D. Fortunescu, nr. 2	2013	PVR nr. 23/2013
Centrul de plasament nr. 5-6					
4	1.2.10.1.	Seră flori – Centrul de plasament 5-6	Craiova, Strada Corneliu Coposu, nr. 107 Regim de înălţime P Suprafaţă construită = 74 mp Suprafaţă desfăşurată = 74 mp Structură metalică și geamuri Număr cadastral 212393 – C6	1998	HCJD nr. 213/2008 Carte Funciară nr. 212393 Craiova
5	2.4.2.	Amenajare teren	Craiova, Strada Corneliu Coposu, nr. 107	2016	Adresă de la DGASPC
Centrul de plasament nr. 13 „Noricel"					
6	1.5.3.	Magazie 1 (lemn) Noricel	Craiova, Aleea Toamnei, nr. 14 Regim de înălţime P Suprafaţă construită = 10 mp Suprafaţă desfăşurată =10 mp Structură lemn Număr cadastral 225615 – C2	2008	Carte Funciară 225615 Craiova
7	1.5.3.	Magazie 2 (cărămidă) Noricel	Craiova, Aleea Toamnei, nr. 14 Regim de înălţime P Suprafaţă construită = 26 mp Suprafaţă desfăşurată =26 mp Structură din cărămidă, fără fundaţie, acoperită cu azbociment Număr cadastral 225615 – C3	2008	Carte Funciară 225615 Craiova
8	2.4.2.	Amenajare teren	Craiova, Aleea Toamnei, nr. 14	2016	Adresă de la DGASPC
Complex Servicii Comunitare Copii cu Dizabilităţi					
9	2.4.2.	Amenajare teren	Craiova, Strada General Dragalina, nr. 60A	2016	Adresă de la DGASPC
Locuinţă protejată Ceahlăului					
10	1.5.14.	Magazie	Municipiul Craiova, Strada Ceahlăului, nr. 23 Construcţie cu fundaţie de beton, zidărie din cărămidă, acoperiș placă beton Regim de înălţime P Suprafaţă construită = 22 mp Suprafaţă desfăşurată = 22 mp	2004	CVC nr. 3084/2004 Carte Funciară 214592 Craiova

			Număr cadastral 214592 – C2		
Casa Călimăneşti					
11	1.6.2.	Clădire Nifon Criveanu (parter)	Craiova, Strada Nifon Criveanu, nr. 19 Parterul şi beciul unei clădiri este proprietatea UAT Judeţul Dolj, clădirea având regim de înălţime P+1E Construcţie din cărămidă, fundaţie din cărămidă Su = 80,77 mp	1991	CVC nr. 17744/1991 NEÎNTABULAT
12	-	Teren Casa Călimăneşti	Craiova, Strada Nifon Criveanu, nr. 19 Suprafaţă teren = 90 mp Teren intravilan, categoria curţi construcţii În indiviziune cu familia Vârtopeanu, Stotal teren în indiviziune = 184 mp	2013	HCJD nr. 212/2013 NEÎNTABULAT
Dispensar medical Olteţ					
13	1.6.2.	Dispensar medical Olteţ	Craiova, Strada Olteţ, nr. 5 Clădire cu regim de înălţime P + 1E UAT Judeţul Dolj deţine o suprafaţă utilă de 150 mp la etajul unei clădiri şi o scară de acces, restul cadirii fiind proprietatea UAT Municipiul Craiova Clădire cărămidă, fundaţie cărămidă, învelitoare tablă pe şarpantă lemn Su = 150 mp	2003	HCJD nr. 140/2004 NEÎNTABULAT
14	-	Teren Dispensar Medical Olteţ	Craiova, Strada Olteţ, nr. 5 Suprafaţă teren în indiviziune = 150 mp Teren intravilan, categoria curţi construcţii Vecinătăţi: N – domeniu public UAT Municipiul Craiova S – str. Olteţ E - proprietăţi particulare V - proprietăţi particulare	2003	HCJD nr. 140/2004 NEÎNTABULAT
Dispensar medical + Centru Medical Siretului					
15	1.6.2.	Dispensar medical Siretului	Craiova, Strada Siretului, nr. 11 Construcţie cu fundaţie din beton, zidărie din cărămidă, acoperiş tip şarpantă, învelitoare ţiglă Regim de înălţime P + 1E Suprafaţă construită = 184 mp Suprafaţă desfăşurată = 368 mp Număr cadastral 200534 – C1	2003	HCJD nr. 140/2004 Carte Funciară 200534 Craiova
16	1.6.2.	Centrul Medical Siretului	Craiova, Strada Siretului, nr. 11 Contrucţie cu fundaţii continue de b.a., cadre din b.a., zidărie porotherm, acoperiş tip şarpantă, învelitoare ţiglă Regim de înălţime P +1E Suprafaţă construită la sol = 428 mp Suprafaţă desfăşurată = 856 mp Număr cadastral 200534 – C2	2012	PV recepţie lucrări nr. 13757/2012 Carte Funciară 200534 Craiova
17	-	Teren Dispensar + Centru medical Siretului	Craiova, Strada Siretului, nr. 11 Suprafaţă = 2.631 mp Teren intravilan, categoria curţi construcţii Număr cadastral 200534 Vecinătăţi: N – Strada Banatului	2003	HCJD nr. 140/2004 Carte Funciară 200534 Craiova

			S - proprietăţi particulare E - proprietăţi particulare V – Strada Siretului		
Centrul pentru Protecţia Plantelor Craiova					
18	1.6.4.	Construcţii CPP Craiova	Craiova, Strada Dr. Constantin Angelescu, nr. 2, bl. S60, sc.1, parter Spaţiu situat la parterul blocului Suprafaţă utilă = 361,04 mp Număr cadastral 11814/0/2	1999	HCJD nr. 66/1999 Carte Funciară 57931 Craiova
Școala Specială „Regina Maria” Craiova					
19	2.4.2.	Amenajare teren	Craiova, Bld. Nicolae Titulescu, nr. 22	2016	Adresă de la DGASPC
Liceul Tehnologic Special Beethoven					
20	2.4.2.	Amenajare teren	Craiova, Strada Beethoven, nr. 2	2018	AC nr. 165468/2017 PV recepţie
Arhivă Consiliul Județean Dolj					
21	1.6.2.	Arhivă CJD	Craiova, cartier 1 Mai, bl. S60, parter, scara 4 Suprafaţa utilă = 80,30 mp	2011	HCJD nr. 66/1999 NEÎNTABULAT
22	1.5.13.	Spaţiu arhivă	Craiova, cartier 1 Mai, bl. S61, parter Suprafaţă =151,10 mp	2000	HCJD nr. 68/1999 NEÎNTABULAT
Școala Gimnazială Specială „Sfântul Mina” Craiova					
23	1.3.1.	Garaj	Craiova, Strada George Enescu, nr. 7 Regim de înălţime P Suprafaţă construită la sol = 20 mp Suprafaţă desfăşurată = 20 mp Număr cadastral 23368 – C6	2001	Carte Funciară 63378 Craiova
Imobil strada Jieţului nr. 19					
24	1.3.7.3.	Alei carosabile şi pietonale	Craiova, Strada Jieţului, nr. 19 Suprafaţă = 695 mp	2016	AC 1177/2012 PVTL 11834/2014 Carte Funciară nr. 211778 Craiova
25	1.6.3.2.	Împrejmuire	Craiova, Strada Jieţului, nr. 19 Sistem constructive: beton şi porţi metalice Lungime = 106 ml	2016	AC 1177/2012 PVTL 11834/2014 Carte Funciară nr. 211778 Craiova
26	1.6.6.	Totem publicitar	Craiova, Strada Jieţului, nr. 19	2016	AC 1177/2012 PVTL 11834/2014 Carte Funciară nr. 211778 Craiova
27	1.7.1.3.	Sistem alimentare energie electrică	Craiova, Strada Jieţului, nr. 19	2016	AC 1177/2012 PVTL 11834/2014 Carte Funciară nr. 211778 Craiova
28	1.9.3.	Sistem alimentare gaze naturale	Craiova, Strada Jieţului, nr. 19	2016	AC 1177/2012 PVTL 11834/2014 Carte Funciară nr. 211778 Craiova
29	1.8.1.3.	Sistem alimentare apă şi canalizare	Craiova, Strada Jieţului, nr. 19	2016	AC 1177/2012 PVTL 11834/2014 Carte Funciară nr. 211778 Craiova
Terenuri - în administrarea Consiliului Județean Dolj şi DGASPC Dolj					
30	-	Teren Vila Jianu	Craiova, Strada Mihai Viteazul, nr. 30B Suprafaţă = 1.335 mp Teren intravilan, categoria curţi construcţii Număr cadastral 224713	2017	CVC nr. 2228/2017 Carte Funciară 224713 Craiova

			Vecinătăţi: N – domeniu public al statului S - domeniu public al statului E - domeniu public al statului V - domeniu public al statului		
31	-	Teren Vila Jianu	Craiova, Strada Mihai Viteazul, nr. 30A Suprafaţă = 305 mp Teren intravilan, categoria curţi construcţii Număr cadastral 224525 Vecinătăţi: N – domeniu public al statului S - domeniu public al statului E - domeniu public al statului V - domeniu public al statului	2017	CVC nr. 2228/2017 Carte Funciară 224525 Craiova
32	-	Teren lângă Hotel Parc	Craiova, Strada Bibescu, nr. 14 Suprafaţă = 205 mp Teren intravilan, categoria curţi construcţii Număr cadastral 4557 Vecinătăţi: N – SC Parc Turism SA S - proprietăţi particulare E – str. Bibescu V - SC Parc Turism SA	2016	CVC nr. 249/2016 Carte Funciară 202959 Craiova
33	-	Teren Parângului	Craiova, Strada Parângului, nr. 45B Suprafaţă = 1.962 mp Teren intravilan, categoria curţi construcţii Număr Cadastral 23981 Vecinătăţi: N – proprietăţi particulare S - proprietăţi particulare E – Drum de câmp Sărari V - proprietăţi particulare	1992	HCJD 89/2009 Cartea Funciară 66359 Craiova
Imobil 349 (parţial) Craiova – în administrarea Consiliului Judeţean Dolj					
34	1.6.2.	Infirmerie	Craiova, Calea Bucuresti, nr. 325A, Amplasament 1 Construcţie din cărămidă, fundaţie din beton, acoperiş tip terasă din beton Regim de înălţime P+1E Suprafaţă construită la sol = 635 mp Suprafaţă construită desfăşurată = 1.270 mp Număr cadastral 231946-C18	2008	HCJD 20/2017 Carte Funciară nr. 231946-C18 Craiova
35	1.6.4.	Celulă de alarmă	Craiova, Calea Bucuresti, nr. 325A, Amplasament 1 Construcţie din bolţari, acoperiş din ţiglă Regim de înălţime P Suprafaţă construită desfăşurată = 328 mp Număr cadastral 231185-C3	2008	HCJD 20/2017 Carte Funciară nr. 231185-C3 Craiova
36	1.6.4.	Staţie chimică	Craiova, Calea Bucuresti, nr. 325A, Amplasament 1 Construcţie din cărămidă, fundaţie din beton, acoperiş tip terasă din beton Regim de înălţime P Suprafaţă construită desfăşurată = 90 mp	2008	HCJD 20/2017 Carte Funciară nr. 231185-C5 Craiova

			Număr cadastral 231185-C5		
37	1.6.4.	Staţie radio	Craiova, Calea Bucuresti, nr. 325A, Amplasament 1 Construcţie din cărămidă, fundaţie din beton, acoperiş din ţiglă Regim de înălţime P Suprafaţă construită la sol = 208 mp Număr cadastral 231183-C1	2008	HCJD 20/2017 Carte Funciară 231183-C1 Craiova
38	1.6.4.	Punct control	Craiova, Calea Bucuresti, nr. 325A, Amplasament 1 Construcţie din cărămidă, fundaţie din beton, acoperiş din ţiglă Regim de înălţime P Suprafaţă construită desfăşurată = 27 mp Număr cadastral 231946-C4	2008	HCJD 20/2017 Carte Funciară nr. 231946-C4 Craiova
39	1.6.5.	Centrală termică	Craiova, Calea Bucuresti, nr. 325A, Amplasament 1 Construcţie din cărămidă, acoperiş din ţiglă Regim de înălţime P Suprafaţă construită desfăşurată = 24 mp Număr cadastral 231185-C6	2008	HCJD 20/2017 Carte Funciară nr. 231185-C6 Craiova
40	1.5.12.	Magazie muniţii	Craiova, Calea Bucuresti, nr. 325A, Amplasament 6 Construcţie din cărămidă, acoperiş tip terasă din beton Regim de înălţime P Suprafaţă construită desfăşurată = 160 mp Număr cadastral 220944-C24	2008	HCJD 20/2017 Carte Funciară nr. 220944-C24 Craiova
41	1.5.12.	Magazie muniţii	Craiova, Calea Bucuresti, nr. 325A, Amplasament 6 Construcţie din cărămidă, acoperiş tip terasă din beton Regim de înălţime P Suprafaţă construită desfăşurată = 159 mp Număr cadastral 220944-C25	2008	HCJD 20/2017 Carte Funciară nr. 220944-C25 Craiova
42	1.3.1.	Garaj	Craiova, Calea Bucuresti, nr. 325A, Amplasament 6 Construcţie din cărămidă, fundaţie din beton, acoperiş din ţiglă Regim de înălţime P Suprafaţă construită desfăşurată = 45 mp Număr cadastral 220944-C10	2008	HCJD 20/2017 Carte Funciară nr. 220944-C10 Craiova
43	1.3.1.	Garaj	Craiova, Calea Bucuresti, nr. 325A, Amplasament 6 Construcţie din cărămidă, fundaţie din beton, acoperiş din ţiglă Regim de înălţime P Suprafaţă construită desfăşurată = 45 mp Număr cadastral 220944-C11	2008	HCJD 20/2017 Carte Funciară nr. 220944-C11 Craiova
44	1.5.1.	Bloc alimentar	Craiova, Calea Bucuresti, nr. 325 A, amplasament 1 Construcţie din cărămidă, fundaţie din cărămidă, acoperiş din tablă Regim de înălţime S+P Suprafaţă construită la sol = 1.157 mp Suprafaţă construită desfăşurată = 1.436 mp Număr cadastral 231946-C16	2008	HCJD 20/2017 Carte Funciară nr. 231946-C16 Craiova
45	1.5.1.	Depozit alimentar	Craiova, Calea Bucuresti, nr. 325 A, amplasament 1 Construcţie din cărămidă, fundaţie din beton, acoperiş din ţiglă	2008	HCJD 20/2017 Carte Funciară nr. 231946-C13 Craiova

			Regim de înălţime S+P Suprafaţă construită la sol = 388 mp Suprafaţă construită desfăşurată = 781 mp Număr cadastral 231946-C13		
46	1.3.1.	Remiză auto	Craiova, Calea Bucuresti, nr. 325 A, amplasament 1 Construcţie din cărămidă, fundaţie din beton, acoperiş din tablă Regim de înălţime P Suprafaţă construită desfăşurată = 1.136 mp Număr cadastral 231946-C1	2008	HCJD 20/2017 Carte Funciară nr. 231946-C1 Craiova
47	1.5.12.	Magazie	Craiova, Calea Bucuresti, nr. 325 A, amplasament 1 Construcţie din cărămidă, fundaţie din beton, acoperită cu placă din beton Regim de înălţime P Suprafaţă construită desfăşurată = 1.139 mp Număr cadastral 231946-C2	2008	HCJD 20/2017 Carte Funciară nr. 213946-C2 Craiova
48	1.5.12.	Adăpost grup electrogen	Craiova, Calea Bucuresti, nr. 325 A, amplasament 1 Construcţie din cărămidă, fundaţie din beton, acoperiş tip terasă din beton Regim de înălţime P Suprafaţă construită desfăşurată = 38 mp Număr cadastral 231946-C10	2008	HCJD 20/2017 Carte Funciară nr. 231946-C10 Craiova
49	1.6.4.	Casa escadrilei	Craiova, Calea Bucuresti, nr. 325 A, amplasament 1 Construcţie din cărămidă, acoperită cu ţiglă Regim de înălţime P Suprafaţă construită desfăşurată = 231 mp Număr cadastral 211363-C39	2008	HCJD 20/2017 Carte Funciară nr. 211363-C39 Craiova
50	1.6.4.	Staţie Lucy	Craiova, Calea Bucuresti, nr. 325 A, amplasament 1 Construcţie din cărămidă, fundaţie din beton, acoperiş din ţiglă Regim de înălţime P Suprafaţă construită desfăşurată = 124 mp Număr cadastral 231185-C4	2008	HCJD 20/2017 Carte Funciară nr. 231185-C4 Craiova
51	1.5.12.	Magazie cazarmă	Craiova, Calea Bucuresti, nr. 325 A, amplasament 1 Construcţie din lemn şi cărămidă pe stâlpi din beton, acoperiş tip terasă din tablă Regim de înălţime P Suprafaţă construită desfăşurată = 308 mp Număr cadastral 231946-C12	2008	HCJD 20/2017 Carte Funciară nr. 231946-C12 Craiova
52	1.2.7.	Cocină porci	Craiova, Calea Bucuresti, nr. 325 A, amplasament 1 Construcţie din cărămidă acoperită cu placă din azbociment Regim de înălţime P Suprafaţă construită desfăşurată = 158 mp Număr cadastral 231132-C1	2008	HCJD 20/2017 Carte Funciară nr. 231132-C1 Craiova
53	1.5.12.	Magazie materiale	Craiova, Calea Bucuresti, nr. 325 A, amplasament 1 Construcţie din cărămidă, fără fundaţie, acoperiş din ţiglă Regim de înălţime P Suprafaţă construită desfăşurată = 28 mp Număr cadastral 231946-C11	2008	HCJD 20/2017 Carte Funciară nr. 231946-C11 Craiova

54	1.5.12.	Pătul porumb	Craiova, Calea Bucuresti, nr. 325 A, amplasament 1 Construcţie din plasă de sârmă pe stâlpi de lemn, acopriş din tablă Regim de înălţime P Suprafaţă construită desfăşurată = 56 mp Număr cadastral 231185-C14	2008	HCJD 20/2017 Carte Funciară nr. 231185-C14 Craiova
55	1.2.7.	Cocină porci	Craiova, Calea Bucuresti, nr. 325 A, amplasament 1 Construcţie din cărămidă, fundaţie din beton, acoperiş din plăci de azbociment Regim de înălţime P Suprafaţă construită desfăşurată = 373 mp Număr cadastral 231185-C11	2008	HCJD 20/2017 Carte Funciară nr. 231185-C11 Craiova
56	1.2.7.	Grajd vite	Craiova, Calea Bucuresti, nr. 325 A, amplasament 1 Construcţie din cărămidă, fundaţie din beton, acoperiş din plăci de azbociment Regim de înălţime P Suprafaţă construită desfăşurată = 518 mp Număr cadastral 231185-C13	2008	HCJD 20/2017 Carte Funciară nr. 231185-C13 Craiova
57	1.2.7.	Cocină porci	Craiova, Calea Bucuresti, nr. 325 A, amplasament 1 Construcţie din cărămidă, fără fundaţie, acoperiş din ţiglă Regim de înălţime P Suprafaţă construită desfăşurată = 96 mp Număr cadastral 231185-C12	2008	HCJD 20/2017 Carte Funciară nr. 231185-C12 Craiova
58	1.2.7.	Saivan oi	Craiova, Calea Bucuresti, nr. 325 A,amplasament 1 Construcţie din BCA, fundaţie din beton, acoperiş din plăci de azbociment Regim de înălţime P Suprafaţă construită desfăşurată = 571 mp Număr cadastral 231185-C15	2008	HCJD 20/2017 Carte Funciară nr. 231185-C15 Craiova
59	1.3.1.	Garaj	Craiova, Calea Bucuresti, nr. 325 A, amplasament 1 Construcţie din cărămidă, fundaţie din beton, acoperit cu placă din beton Regim de înălţime P Suprafaţă construită desfăşurată = 480 mp Număr cadastral 231946-C3	2008	HCJD 20/2017 Carte Funciară nr. 231946-C3 Craiova
60	1.5.5.	Bordei	Craiova, Calea Bucuresti, nr. 325 A, amplasament 1 Bordei subteran construit din plăci de beton, acoperiş tip terasă din beton Suprafaţă construită desfăşurată = 229 mp Număr cadastral 231946-C17	2008	HCJD 20/2017 Carte Funciară nr. 231946-C17 Craiova
61	1.5.5.	Magazie oxigen	Craiova, Calea Bucuresti, nr. 325 A, amplasament 1 Construcţie din scândură, fundaţie din beton, acoperită cu scândură şi carton Regim de înălţime P Suprafaţă construită desfăşurată = 95 mp Număr cadastral 231946-C5	2008	HCJD 20/2017 Carte Funciară nr. 231946-C5 Craiova
62	1.5.5.	Bordei	Craiova, Calea Bucuresti, nr. 325 A, amplasament 1 Construcţie din lemn, acoperiş din lemn şi carton Regim de înălţime P Suprafaţă construită desfăşurată = 15 mp	2008	HCJD 20/2017 Carte Funciară nr. 231185-C1 Craiova

			Număr cadastral 231185-C1		
63	1.5.5.	Bordei	Craiova, Calea Bucuresti, nr. 325 A, amplasament 1 Construcţie din BCA, fundaţie din beton, acoperită cu placă din azociment Regim de înălţime P Suprafaţă construită desfăşurată = 48 mp Număr cadastral 231185-C7	2008	HCJD 20/2017 Carte Funciară nr. 231185-C7 Craiova
64	1.5.5.	Punct alimentar	Craiova, Calea Bucuresti, nr. 325 A, amplasament 1 Construcţie din cărămidă şi lemn, fundaţie din beton, acoperiş tip terasă din beton Regim de înălţime P Suprafaţă construită desfăşurată = 8 mp Număr cadastral 231132-C2	2008	HCJD 20/2017 Carte Funciară nr. 231132-C2 Craiova
65	1.5.5.	Bordei	Craiova, Calea Bucuresti, nr. 325 A, amplasament 1 Bordei subteran, construit din beton pe stâlpi din beton, acperiş tip terasă din beton Suprafaţă construită desfăşurată = 264 mp Număr cadastral 231185-C9	2008	HCJD 20/2017 Carte Funciară nr. 231185-C9 Craiova
66	1.5.5.	Bordei zarzavat	Craiova, Calea Bucuresti, nr. 325 A, amplasament 1 Construcţie din cărămidă, fundaţie din beton, acoperiş din ţiglă Regim de înălţime P Suprafaţă construită desfăşurată = 67 mp Număr cadastral 231185-C10	2008	HCJD 20/2017 Carte Funciară nr. 231185-C10 Craiova
67	1.6.1.1.	WC	Craiova, Calea Bucuresti, nr. 325 A, amplasament 1 Construcţie din cărămidă, fundaţie din cărămidă, acoperiş din ţiglă Regim de înălţime P Suprafaţă construită desfăşurată = 21 mp Număr cadastral 231185-C2	2008	HCJD 20/2017 Carte Funciară nr. 231185-C2 Craiova
68	1.6.1.1.	WC	Craiova, Calea Bucuresti, nr. 325 A, amplasament 1 Construcţie din cărămidă, fără fundaţie, acoperiş tip terasă din beton Regim de înălţime P Suprafaţă construită desfăşurată = 5 mp Număr cadastral 231185-C8	2008	HCJD 20/2017 Carte Funciară nr. 231185-C8 Craiova
69	1.6.6.	Punct control	Craiova, Calea Bucuresti, nr. 325 A, amplasament 1 Construcţie din cărămidă, fundaţie din beton, acoperiş din ţiglă Regim de înălţime P Suprafaţă construită desfăşurată = 41 mp Număr cadastral 231946-C8	2008	HCJD 20/2017 Carte Funciară nr. 231946-C8 Craiova
70	1.7.1.2.	Transformator	Craiova, Calea Bucuresti, nr. 325 A, amplasament 1 Construcţie din cărămidă, fundaţie din beton, acoperiş tip terasă din beton Regim de înălţime P Suprafaţă construită desfăşurată = 25 mp Număr cadastral 231946-C7	2008	HCJD 20/2017 Carte Funciară nr. 231946-C7 Craiova
71	1.7.1.2.	Transformator	Craiova, Calea Bucuresti, nr. 325 A, amplasament 1 Construcţie din cărămidă, fundaţie din beton, acoperiş tip	2008	HCJD 20/2017 Carte Funciară nr. 231946-C9 Craiova

			terasă din beton Regim de înălţime P Suprafaţă construită desfăşurată = 53 mp Număr cadastral 231946-C9		
72	1.8.9.	Castel apă	Craiova, Calea Bucuresti, nr. 325 A, amplasament 1 Construit din beton Suprafaţă construită desfăşurată = 40 mp Număr cadastral 231946-C15	2008	HCJD 20/2017 Carte Funciară nr. 231946-C15 Craiova
73	1.6.2.	Sală mese	Craiova, Calea Bucuresti, nr. 325 A, amplasament 6 Construcţie din cărămidă, fundaţie din beton, acoperiş din ţiglă Regim de înălţime P Suprafaţă construită desfăşurată = 50 mp Număr cadastral 220944-C9	2008	HCJD 20/2017 Carte Funciară nr. 220944-C9 Craiova
74	1.6.4.	Corp gardă	Craiova, Calea Bucuresti, nr. 325 A, amplasament 6 Construcţie din cărămidă, fundaţie din beton, acoperiş din ţiglă Regim de înălţime P Suprafaţă construită desfăşurată = 31 mp Număr cadastral 220944-C13	2008	HCJD 20/2017 Carte Funciară nr. 220944-C13 Craiova
75	1.5.5.	Fabrică oxigen	Craiova, Calea Bucuresti, nr. 325 A, amplasament 1 Construcţie din cărămidă, fundaţie din beton, acoperiş tip terasă din beton Regim de înălţime P Suprafaţă construită desfăşurată = 205 mp Număr cadastral 231946-C6	2008	HCJD 20/2017 Carte Funciară nr. 231946-C6 Craiova
76	1.6.3.2.	Împrejmuire nouă din sârmă	Craiova, Calea Bucuresti, nr. 325 A, amplasament 1	2019	PV receptie nr. 26007/2018
77	1.1.5.1.	Platformă cinetodolitică	Craiova, Calea Bucuresti, nr. 325 A, amplasament 1 Suprafaţă = 28 mp	2008	HCJD 47/2019 Neintabulat
78	1.1.5.1.	Platouri betonate, asfaltate	Craiova, Calea Bucuresti, nr. 325 A, amplasament 1 Suprafaţă = 2.403 mp	2008	HCJD 47/2019 Neintabulat
79	1.1.5.1.	Platforme betonate, asfaltate	Craiova, Calea Bucuresti, nr. 325 A, amplasament 1 Suprafaţă = 44.694 mp	2008	HCJD 47/2019 Neintabulat
80	1.3.7.2.	Drumuri, alei interioare asfaltate	Craiova, Calea Bucuresti, nr. 325 A, amplasament 1 Suprafaţă = 1.000 mp	2008	HCJD 47/2019 Neintabulat
81	1.3.7.2.	Drumuri, alei interioare cu macadam	Craiova, Calea Bucuresti, nr. 325 A, amplasament 1 Suprafaţă = 28.540 mp	2008	HCJD 47/2019 Neintabulat
82	-	Teren Calea Bucureşti	Craiova, Calea Bucureşti, nr. 325 A, amplasament 6 Suprafaţă = 32.302 mp (1.384 mp + 30.918 mp) Teren intravilan, categoria curţi construcţii Număr cadastral 213188 Vecinătăţi: N - domeniul public al Județului Dolj S - domeniul public al Județului Dolj E - proprietăţi particulare V - domeniul public al Județului Dolj	2008	HCJD 117/2018 HCJD 58/2020 Carte Funciară nr. 213188 Craiova
83	1.5.3.	Depozit materiale	Craiova, Calea Bucuresti, nr. 325 A, Amplasament 6 Construcţie din cărămidă, fundaţie din beton, acoperiş tip terasă din beton	2008	HCJD 20/2017 HCJD 58/2020 Carte Funciară nr. 213188-C14

			Regim de înălţime P +1E Suprafaţă construită desfăşurată = 1.384 mp Număr cadastral 213188-C14		Craiova
84	-	Teren Calea Bucureşti	Craiova, Calea Bucureşti, nr. 325 A, amplasament 6 Suprafaţă = 11.461 mp (427 mp + 11.034 mp) Teren intravilan, categoria curţi construcţii Număr cadastral 23250/1 Vecinătăţi: N – Inspectoratul General de Aviație, Aeroclubul României S – Calea București E - domeniul public al Județului Dolj V - Aeroclubul României	2008	HCJD 117/2018 HCJD 58/2020 Carte Funciară nr. 231365 Craiova
85	1.6.5.	Centrală termică	Craiova, Calea Bucuresti, nr. 325 A, amplasament 6 Construcţie din cărămidă, fundaţie din beton, acoperiş tip terasă din beton Regim de înălţime P+1E Suprafaţă construită desfăşurată = 242 mp Număr cadastral 23250/1-C2	2008	HCJD 20/2017 HCJD 58/2020 Carte Funciară nr. 231365 Craiova-C2
86	1.7.1.2.	Uzină electrică	Craiova, Calea Bucuresti, nr. 325 A, amplasament 6 Construcţie din cărămidă, fundaţie din beton, acoperiş din plăci de azbociment Regim de înălţime P Suprafaţă construită desfăşurată = 185 mp Număr cadastral 23250/1-C1	2008	HCJD 20/2017 HCJD 58/2020 Carte Funciară nr. 231365 -C1 Craiova
Imobil 349 (parţial) Craiova - în administrarea S.C. High Tech Industry Park Craiova S.A.					
87	1.6.2.	Staţie pompe/pompare	Craiova, Calea Bucuresti, nr. 325 C, amplasament 6 Construcţie supraterană din beton Regim de înălţime P Suprafaţă construită desfăşurată = 42 mp Număr cadastral 209569-C1	2008	HG 727/2004 Protocol 5990/2004 Addendum nr. 1 la Protocol/2004 HCJD 197/2010 Carte Funciară nr. 209569-C1 Craiova
88	1.8.1.	Constructii puţ forat-rezervor	Craiova, Calea Bucuresti, nr. 325 C Rezervor suprateran din beton, fundaţie din beton Regim de înălţime P Suprafaţă construită desfăşurată = 86 mp Număr cadastral 209569-C2	2008	HG 727/2004 Protocol 5990/2004 Addendum nr. 1 la Protocol/2004 HCJD 197/2010 Carte Funciară nr. 209569-C2 Craiova
89	1.6.2.	Laborator	Craiova, Calea Bucuresti, nr. 325 C, amplasament 6 Construcţie din cărămidă, fundaţie din beton, acoperiş tip terasă din beton Regim de înălţime P Suprafaţă construită desfăşurată = 79 mp Număr cadastral 241237- C1	2008	HCJD 110/2012 Carte Funciară nr. 241237- C1 Craiova
90	1.9.3.	Reţea gaze naturale	Craiova, Calea Bucureşti, nr. 325 C Lungime conductei (îngropată) = 1.660,30 ml Lungime subtraversare în zona Aeroprtului Internaţional Craiova = 370 ml Lungime subtraversare în zona Aeroclubului României = 136 ml Staţia de reglare-măsurare: lungime = 5,9 m; lăţime = 1,96 m; înălţime = 2,3 m	2019	HCJD 162/2019 AC nr. 242/2017 PVTL nr. 14813/29.07.2019 CF nr. 225433, CF nr. 225432, CF nr. 227612, CF nr. 209569, CF nr. 211363, CF nr. 223952, CF nr. 223950, CF nr. 222708, CF nr. 69008

			Punct de intrare maximă = 1,9 bar Punct de ieşire maximă = 1,4 bar NC 225433, NC 225432, NC 227612, NC 209569, NC 211363, NC 223952, NC 223950, NC 222708, NC 23250/1		
91	-	Teren Calea Bucureşti	Craiova, Calea Bucureşti, nr. 325C, amplasament 6 Suprafaţă = 240.000 mp (79 mp + 239.921 mp) Teren intravilan, categoria curţi construcţii Număr cadastral 213733 Vecinătăţi: N – domeniul public al Judeţului Dolj S – domeniul public al Judeţului Dolj, Calea Bucureşti E - domeniul public al Judeţului Dolj V - domeniul public al Judeţului Dolj, Aeroclubul României	2008	HCJD 60/2014 Carte Funciară 213733 Craiova
92	-	Teren Calea Bucureşti	Craiova, Calea Bucureşti, nr. 325C, amplasament 6 Suprafaţă = 1.341 mp Teren intravilan, categoria curţi construcţii Număr cadastral 209572 Vecinătăţi: N – domeniul public al Judeţului Dolj S – Calea Bucureşti E - domeniul public al Judeţului Dolj V - domeniul public al Judeţului Dolj	2008	HG 727/2004 Protocol 5990/2004 Addendum nr. 1 la Protocol/2004 Carte Funciară 209572 Craiova
93	-	Teren Calea Bucureşti	Craiova, Calea Bucureşti, nr. 325C, amplasament 6 Suprafaţă = 57.200 mp Teren intravilan, categoria curţi construcţii Număr cadastral 211336 Vecinătăţi: N – domeniul public al Judeţului Dolj S – Calea Bucureşti E – S.C. Popeci Auto S.R.L. V - domeniul public al Judeţului Dolj	2008	HCJD 237/2017 Carte Funciară 211336 Craiova
94	-	Teren Calea Bucureşti	Craiova, Calea Bucureşti, nr. 325C, amplasament 6 Suprafaţă = 13.632 mp Teren intravilan, categoria curţi construcţii Număr cadastral 211341 Vecinătăţi: N – domeniul public al Judeţului Dolj S – Calea Bucureşti E – domeniul public al Judeţului Dolj V - domeniul public al Judeţului Dolj	2008	HCJD 86/2018 Carte Funciară 211341 Craiova
95	-	Teren Calea Bucureşti	Craiova, Calea Bucureşti, nr. 325C, depozitul de carburanţi Suprafaţă = 1.700 mp (128 mp + 1.572 mp) Teren intravilan, categoria curţi construcţii Număr cadastral 209569 Vecinătăţi: N – Inspectoratul General de Aviaţie S – domeniul public al Judeţului Dolj	2008	HG 727/2004 Protocol 5990/2004 Addendum nr. 1 la Protocol/2004 Carte Funciară 209569 Craiova

			E – domeniul public al Judeţului Dolj V - domeniul public al Judeţului Dolj		
Imobil 349 (parţial) Craiova - în administrarea R.A. Aeroportul Internaţional Craiova					
96	1.3.7.2.	Parcare	Craiova, Calea Bucuresti, nr. 325 A, amplasament 1 Suprafaţă = 4.400 mp	2008	HCJD 120/2016 Protocol 10568/2016 Carte Funciară 211363 Craiova
97	1.6.3.2.	Împrejmuire parcare	Craiova, Calea Bucuresti, nr. 325 A, amplasament 1 Plasă de sârmă, stâlpi din ţeavă rectangulară, fundaţie de beton	2008	HCJD 120/2016 Protocol 10568/2016 Carte Funciară 211363 Craiova
98	1.7.1.2.	Sistem iluminat exterior	Craiova, Calea Bucuresti, nr. 325 A, amplasament 1 Proiectoare cu halogen (12 bucăţi) montate pe stâlpi metalici de 12 m (4 bucăţi)	2008	HCJD 120/2016 Protocol 10568/2016 Carte Funciară 211363 Craiova
99	1.8.11.	Construcţii staţie pompe	Craiova, Calea Bucuresti, nr. 325 C Construcţie din cărămidă Suprafaţă = 46 mp Număr cadastral 209571-C2	2008	HG 727/2004 Protocol/12.07.2004 Addendum nr. 1 la Protocol/2004 HCJD 197/2010 Carte Funciară 209571 Craiova
100	-	Teren Calea Bucureşti	Craiova, Calea Bucureşti, nr. 325C, depozitul de carburanţi Suprafaţă = 998 mp Teren intravilan, categoria curţi construcţii Număr cadastral 209570 Vecinătăţi: N – domeniul public al Judeţului Dolj S – domeniul public al Judeţului Dolj E – domeniul public al Judeţului Dolj V - domeniul public al Judeţului Dolj	2008	HG 727/2004 Protocol/2004 Addendum nr. 1 la Protocol/2004 Carte Funciară 209570 Craiova
101	-	Teren Calea Bucureşti	Craiova, Calea Bucureşti, nr. 325C, depozitul de carburanţi Suprafaţă = 3.370 mp (46 mp + 3.324 mp) Teren intravilan, categoria curţi construcţii Număr cadastral 209571 Vecinătăţi: N – domeniul public al Judeţului Dolj S – domeniul public al Judeţului Dolj E – domeniul public al Judeţului Dolj V - domeniul public al Judeţului Dolj	2008	HG 727/2004 Protocol/2004 Addendum nr. 1 la Protocol/2004 Carte Funciară 209571 Craiova
Imobil 349 (parţial) Craiova - drept de superficie S.C. Dedalus Tech					
102	-	Teren Calea Bucureşti	Craiova, Calea Bucureşti, nr. 325A, amplasament 6 Suprafaţă = 3.278 mp Teren intravilan, categoria curţi construcţii Număr cadastral 230166 Vecinătăţi: N – domeniul public al Judeţului Dolj S – domeniul public al statului E – domeniul public al Judeţului Dolj V - domeniul public al Judeţului Dolj	2008	HCJD 72/2017 (superficie DEDALUS) Carte Funciară 230166 Craiova
Imobil 349 (parţial) Craiova – în administrarea Clubului Sportiv Judeţean Ştiinţa „U” Craiova					
103	1.6.2.	Corp A	Comuna Carcea, Calea Bucuresti, cart. blocuri aviatori-în spatele blocurilor Regim P+1E: Scd=902 mp număr cadastral 34515-C2	2015	PV 27796/2015 Carte funciară 34515

104	1.6.2.	Corp B	Comuna Carcea, Calea Bucuresti, cart. blocuri aviatori-în spatele blocurilor Regim parter; Scd=100 mp număr cadastral 34515-C3	2015	PV 27796/2015 Carte funciară 34515
105	1.10.100	Corp C – cabină poartă	Comuna Carcea, Calea Bucuresti, cart. blocuri aviatori-în spatele blocurilor Regim parter; Scd=8 mp număr cadastral 34515	2015	PV 27796/2015 Carte funciară 34515
106	1.1.5.1.	Pistă bowling beton (popice)	Comuna Carcea, Calea Bucuresti, cart. blocuri aviatori-în spatele blocurilor Regim parte; Scd=60 număr cadastral 34515	2015	PV 27796/2015 Carte funciară 34515
107	1.1.5.1.	Pistă bowling beton (popice)	Comuna Carcea, Calea Bucuresti, cart. blocuri aviatori-în spatele blocurilor Regim parte; Scd=60 număr cadastral 34515	2015	PV 27796/2015 Carte funciară 34515
108	1.10.101	Perete de alpinism	Comuna Carcea, Calea Bucuresti, cart. blocuri aviatori-în spatele blocurilor	2015	PV 27796/2015 Neintabulat
109	1.3.7.1.	Alei şi parcări	Comuna Carcea, Calea Bucuresti, cart. blocuri aviatori-în spatele blocurilor	2015	PV 27796/2015 Neintabulat
110	1.5.7.	Bazin retenţie	Comuna Carcea, Calea Bucuresti, cart. blocuri aviatori-în spatele blocurilor	2015	PV 27796/2015 Neintabulat
111	1.6.3.2.	Împrejmuire incintă	Comuna Carcea, Calea Bucuresti, cart. blocuri aviatori-în spatele blocurilor	2015	PV 27796/2015 Neintabulat
112	1.7.2.2.	Echipamente bazin retenţie	Comuna Carcea, Calea Bucuresti, cart. blocuri aviatori-în spatele blocurilor	2015	PV 27796/2015 Neintabulat
113	1.7.2.2.	Echipamente electrice exterioare	Comuna Carcea, Calea Bucuresti, cart. blocuri aviatori-în spatele blocurilor număr cadastral 34515	2015	PV 27796/2015 Carte funciară 34515
114	1.8.1.	Puţ forat complet echipat - H 250 m	Comuna Carcea, Calea Bucuresti, cart. blocuri aviatori-în spatele blocurilor	2015	PV 27796/2015 Neintabulat
115	1.8.1.	Puţ forat complet echipat - H 125 m	Comuna Carcea, Calea Bucuresti, cart. blocuri aviatori-în spatele blocurilor	2015	PV 27796/2015 Neintabulat
116	1.6.3.2.	Barieră acces acţionată electric	Comuna Carcea, Calea Bucuresti, cart. blocuri aviatori-în spatele blocurilor	2015	PV 27796/2015 Neintabulat
117	1.6.3.2.	Barieră acces acţionată electric	Comuna Carcea, Calea Bucuresti, cart. blocuri aviatori-în spatele blocurilor	2015	PV 27796/2015 Neintabulat
118	1.6.3.2.	Plasă protecţie pt. teren fotbal cu gazon natural	Comuna Carcea, Calea Bucuresti, cart. blocuri aviatori-în spatele blocurilor	2015	PV 27796/2015 Neintabulat
119	1.6.3.2.	Plasă protecţie pt. teren fotbal cu gazon natural	Comuna Carcea, Calea Bucuresti, cart. blocuri aviatori-în spatele blocurilor	2015	PV 27796/2015 Neintabulat
120	1.6.3.2.	Plasă protecţie teren multifuncţional gazon sintetic	Comuna Carcea, Calea Bucuresti, cart. blocuri aviatori-în spatele blocurilor	2015	PV 27796/2015 Neintabulat
121	1.6.3.2.	Plasă protecţie teren multifuncţional gazon sintetic	Comuna Carcea, Calea Bucuresti, cart. blocuri aviatori-în spatele blocurilor	2015	PV 27796/2015 Neintabulat
122	1.6.3.2.	Plasă protecţie teren	Comuna Carcea, Calea Bucuresti, cart. blocuri aviatori-în	2015	PV 27796/2015

		multifuncţional gazon sintetic	spatele blocurilor		Neintabulat
123	1.6.3.2.	Plasă protecţie teren multifuncţional gazon sintetic	Comuna Carcea, Calea Bucuresti, cart. blocuri aviatori-în spatele blocurilor	2015	PV 27796/2015 Neintabulat
124	1.6.3.2.	Împrejmuire terenuri tenis	Comuna Carcea, Calea Bucuresti, cart. blocuri aviatori-în spatele blocurilor	2015	PV 27796/2015 Neintabulat
125	1.6.8.	Tribună	Comuna Carcea, Calea Bucuresti, cart. blocuri aviatori-în spatele blocurilor număr cadastral 34515	2015	PV 27796/2015 Carte funciară 34515
126	1.6.8.	Tribună	Comuna Carcea, Calea Bucuresti, cart. blocuri aviatori-în spatele blocurilor număr cadastral 34515	2015	PV 27796/2015 Carte funciară 34515
127	1.6.8.	Tribună	Comuna Carcea, Calea Bucuresti, cart. blocuri aviatori-în spatele blocurilor număr cadastral 34515	2015	PV 27796/2015 Carte funciară 34515
128	1.6.8.	Tribună	Comuna Carcea, Calea Bucuresti, cart. blocuri aviatori-în spatele blocurilor număr cadastral 34515	2015	PV 27796/2015 Carte funciară 34515
129	1.6.8.	Tribună	Comuna Carcea, Calea Bucuresti, cart. blocuri aviatori-în spatele blocurilor număr cadastral 34515	2015	PV 27796/2015 Carte funciară 34515
130	1.6.8.	Tribună	Comuna Carcea, Calea Bucuresti, cart. blocuri aviatori-în spatele blocurilor număr cadastral 34515	2015	PV 27796/2015 Carte funciară 34515
131	1.6.8.	Tribună	Comuna Carcea, Calea Bucuresti, cart. blocuri aviatori-în spatele blocurilor număr cadastral 34515	2015	PV 27796/2015 Carte funciară 34515
132	1.6.8.	Tribună	Comuna Carcea, Calea Bucuresti, cart. blocuri aviatori-în spatele blocurilor număr cadastral 34515	2015	PV 27796/2015 Carte funciară 34515
133	1.6.8.	Tribună	Comuna Carcea, Calea Bucuresti, cart. blocuri aviatori-în spatele blocurilor număr cadastral 34515	2015	PV 27796/2015 Carte funciară 34515
134	1.6.8.	Tribună	Comuna Carcea, Calea Bucuresti, cart. blocuri aviatori-în spatele blocurilor număr cadastral 34515	2015	PV 27796/2015 Carte funciară 34515
135	1.7.1.2.	Instalaţie electrică teren tenis	Comuna Carcea, Calea Bucuresti, cart. blocuri aviatori-în spatele blocurilor număr cadastral 34515	2015	PV 27796/2015 Carte funciară 34515
136	1.7.1.2.	Instalaţie electrică teren tenis	Comuna Carcea, Calea Bucuresti, cart. blocuri aviatori-în spatele blocurilor număr cadastral 34515	2015	PV 27796/2015 Carte funciară 34515
137	1.7.2.1.	Nocturnă teren fotbal gazon natural	Comuna Carcea, Calea Bucuresti, cart. blocuri aviatori-în spatele blocurilor număr cadastral 34515	2015	PV 27796/2015 Carte funciară 34515
138	1.7.2.1.	Nocturnă teren multifuncţional	Comuna Carcea, Calea Bucuresti, cart. blocuri aviatori-în spatele blocurilor număr cadastral 34515	2015	PV 27796/2015 Carte funciară 34515
139	1.1.5.1.	Pistă de alergat şi săritură la groapa de	Comuna Carcea, Calea Bucuresti, cart. blocuri aviatori-în spatele blocurilor	2015	PV 27796/2015 Neintabulat

		nisip			
140	2.4.2.	Teren fotbal cu gazon natural	Comuna Carcea, Calea Bucuresti, cart. blocuri aviatori-în spatele blocurilor	2015	PV 27796/2015 Neintabulat
141	2.4.2.	Teren multifuncțional	Comuna Carcea, Calea Bucuresti, cart. blocuri aviatori-în spatele blocurilor	2015	PV 27796/2015 Neintabulat
142	2.4.2.	Amenajare teren terasamente	Comuna Carcea, Calea Bucuresti, cart. blocuri aviatori-în spatele blocurilor	2015	PV 27796/2015 Neintabulat
143	2.4.2.	Teren tenis de câmp sintetic	Comuna Carcea, Calea Bucuresti, cart. blocuri aviatori-în spatele blocurilor	2015	PV 27796/2015 Neintabulat
144	2.4.2.	Teren tenis de câmp sintetic	Comuna Carcea, Calea Bucuresti, cart. blocuri aviatori-în spatele blocurilor	2015	PV 27796/2015 Neintabulat
145	1.6.3.2.	Gard mobil	Comuna Carcea, Calea Bucuresti, cart. blocuri aviatori-în spatele blocurilor Numă cadastral 2274	2017	Act adit. 16194/2017 la Protocol 11599/2016 HCJD 162/2017 Carte Funciară 34515 Cârcea
Imobil 349 (parţial) Craiova – în administrarea A.A.S.N.A.C.P. – U.C.C.G. Oltenia					
146	1.6.1.1.	Dormitor	Comuna Cârcea, nr. 150D Suprafaţă = 425 mp Număr cadastral 36758-C1	2008	HCJD 26/2018 Carte Funciară 36758-C1 Cârcea
Spital Orăşenesc „Aşezămintele Brâncoveneşti” Dăbuleni					
147	1.6.5.	Centrală termică	Dăbuleni, Strada Unirii, nr. 11	2010	PV recepţie
148	1.6.5.	Centrală termică	Dăbuleni, Strada Unirii, nr. 11	2012	PV recepţie nr. 1745/16.11.2011, Factura nr. 143/18.10.2011
149	1.5.5.	Staţie oxigen medicinal	Dăbuleni, Strada Unirii, nr. 11 Instalație de producere a oxigenului medical de concentrație 93+/-3%, tip LFA 10A, recipient oxigen 90 l cu debit de 0,6 Nm3/h Extindere rețea de distribuție cu țeavă de cu Ø15, l=95 m, 22 guri oxigen pentru secțiile de ginecologie, boli interne și pavilion maternitate	2012	PV de recepţie/03.06.2011 și 09.06.2011 Carte Funciară nr. 30273 Dăbuleni
150	1.6.3.2.	Împrejmuire spital	Dăbuleni, Strada Unirii, nr. 11	2012	PV recepţie nr. 1932/07.12.2011 Carte Funciară nr. 30273 Dăbuleni
Spital Orăşenesc „Aşezămintele Brâncoveneşti” Dăbuleni – Secţia exterioară Bechet/Dispensar Ostroveni					
151	1.6.6.	WC Ostroveni	Comuna Ostroveni Caracteristici tehnice: beton Sc=4 mp	2002	HCJD nr. 213/2008 NEÎNTABULAT
Spital Orăşenesc „Aşezămintele Brâncoveneşti” Dăbuleni – Secţia exterioară Bechet/Dispensar TBC Bechet					
152	1.6.3.2.	Împrejmuire Dispensar TBC punct Bechet	Bechet, Strada Călugăreni, nr. 1D Fundație din beton, stâlpi din țeavă metalică, plasă de sârmă, alee pietonală din beton Lungime = 210,66 m	2016	AC nr. 16/2016 PVTL nr. 1004/16.03.2017 Carte Funciară nr. 504 Bechet
Unitatea de Asistenţă Medico-Socială Bechet					
153	1.5.5.	Bordei carburanţi	Bechet, Strada Sănătăţii, nr. 1 Zidărie din cărămidă Sc=33 mp	2002	Carte Funciară nr. 305 Bechet
154	1.6.5.	Centrală termică şi instalaţii de încălzire interioară	Bechet, Strada Sănătăţii, nr. 1 Regim de înălţime: P, fundaţii din beton armat, structură din zidărie portantă, tâmplărie metalică, învelitoare tip	2011	HCJD nr. 225/2011 HCJD nr. 303/2017 Carte Funciară nr. 305 Bechet

			Lindab pe şarpantă de lemn Sc=Sd=51,00 mp		
155	1.6.6.	Totem publicitar	Bechet, Strada Sănătăţii, nr. 1	2018	Factura nr. 9204/16.02.2018 Carte Funciară nr. 305 Bechet
156	1.5.5.	Rezervor	Bechet, Strada Sănătăţii, nr. 1 Capacitate 25 tone	2017	Adresa 193/2017 a UMS Bechet Carte Funciară nr. 305 Bechet
Centrul pentru Protecţia Plantelor Podari					
157	1.2.2.	Şopron	Podari, Strada Dezrobirii, nr. 30 Sistem constructiv: fundaţii beton, zidărie BCA şi structură metalică, şarpantă metalică şi învelitoare din azbociment Regim de înălţime: P Sc = Sd = 293,00 mp NC = 14266/2/1/3/58-C6	2007	HCJD nr. 215/2014 CF 1896 Podari
158	1.2.2.	Şopron	Podari, Strada Dezrobirii, nr. 30 Sistem constructiv: fundaţii din beton, zidărie cărămidă, şarpantă din lemn şi învelitoare din ţiglă Regim de înălţime: P Sc = Sd = 90,00 mp NC = 14266/2/1/3/58-C4	2007	HCJD nr. 215/2014 CF 1896 Podari
159	1.5.2.	Magazie pesticide	Podari, Strada Dezrobirii, nr. 30 Sistem constructiv: fundaţii din beton, zidărie cărămidă, şarpantă din lemn şi învelitoare din ţiglă Regim de înălţime: P Sc = Sd = 73,00 mp NC = 14266/2/1/3/58-C5	2007	HCJD nr. 215/2014 Carte Funciară 1896 Podari
160	1.5.2.	Remiză pesticide	Podari, Strada Dezrobirii, nr. 30 Sistem constructiv: fundaţii din beton, zidărie cărămidă, şarpantă din lemn şi învelitoare din ţiglă Regim de înălţime: P Sc = Sd = 187,00 mp NC = 14266/2/1/3/58-C3	2007	HCJD nr. 215/2014 Carte Funciară 1896 Podari
161	1.6.3.2.	Împrejmuire sârmă	Podari, Strada Dezrobirii, nr. 30	2007	HCJD nr. 215/2014 Carte Funciară 1896 Podari
162	1.6.4.	Birouri C.P.P. Podari	Podari, Strada Dezrobirii, nr. 30 C1 = Sc = Sd = 39,00 mp Sistem constructiv: fundaţii din beton, zidărie cărămidă, şarpantă din lemn şi învelitoare din ţiglă Regim de înălţime: P NC = 14266/2/1/3/58-C1 C2 = Sc = Sd = 32,00 mp Sistem constructiv: fundaţii din beton, zidărie cărămidă, şarpantă din lemn şi învelitoare din ţiglă Regim de înălţime: P NC = 14266/2/1/3/58-C2	2007	HCJD nr. 215/2014 Carte Funciară 1896 Podari
163	1.8.1.	Puţ apă	Podari, Strada Dezrobirii, nr. 30	2007	HCJD nr. 215/2014 Carte Funciară 1896 Podari
164	1.8.11.	Bazin beton PCI	Podari, Strada Dezrobirii, nr. 30	2007	HCJD nr. 215/2014 Carte Funciară 1896 Podari
165	1.8.13.	Instalaţie apă	Podari, Strada Dezrobirii, nr. 30	2007	HCJD nr. 215/2014

					Carte Funciară 1896 Podari
166	-	Teren CPP Podari	Podari, Strada Dezrobirii, nr. 30 Suprafaţă = 5.957 mp Teren intravilan, categoria curţi construcţii NC = 1743 Vecinătăţi: N – teren Primăria Podari S – Drum Comunal E – Drum Comunal V – Strada Dezrobirii	2007	HCJD nr. 215/2014 Carte Funciară 1896 Podari
Imobil LDP Filiaşi					
167	1.5.3.	Clădire C2 - magazie	Filiasi, Strada Dimitrie Filisanu, nr. 3 Regim de înălţime P Suprafaţă construită = 115,14 mp Suprafaţă desfăşurată = 115,14 mp	2009	HCJD nr. 17/2009 NEÎNTABULAT
168	1.6.1.1.	Clădire C3 - WC	Filiasi, Strada Dimitrie Filisanu, nr. 3 Regim de înălţime P Suprafaţă construită = 5,76 mp Suprafaţă desfăşurată = 5,76 mp	2009	HCJD nr. 17/2009 NEÎNTABULAT
169	1.6.4.	Clădire birouri C1	Filiasi, Strada Dimitrie Filisanu, nr. 3 Regim de înălţime P Suprafaţă construită = 125,93 mp Suprafaţă desfăşurată = 125,93 mp	2009	HCJD nr. 17/2009 NEÎNTABULAT
170	-	Teren	Filiaşi, Strada Dimitrie Filişanu, nr.3 Suprafaţă = 3.000 mp Teren intravilan, categoria curţi construcţii Vecinătăţi: N – proprietăţi particulare S - proprietăţi particulare E – Aleea Racoţeanu V - proprietăţi particulare	2009	HCJD nr. 17/2009 NEÎNTABULAT
Sediu Poliţie Segarcea					
171	1.6.3.2.	Împrejmuire	Segarcea, Strada Unirii, nr. 113 (fost nr. 90) Lungime = 92 ml	2002	Carte Funciară 604 Segarcea
Unitatea de Asistenţă Medico-Socială Cetate					
172	1.1.5.1.	Alei betonate	Cetate, Calea Severinului, nr. 117	2004	Carte Funciară 34889 Cetate
173	1.6.3.2.	Împrejmuire	Cetate, Calea Severinului, nr. 117	2004	Carte Funciară 34889 Cetate
174	1.8.6.	Racord reţea apă	Cetate, Calea Severinului, nr. 117	2004	Carte Funciară 34889 Cetate
175	1.6.6.	Totem publicitar	Cetate, Calea Severinului, nr. 117	2018	Factură fiscală nr. 9204/2018 Carte Funciară 34889 Cetate
Unitatea de Asistenţă Medico-Socială Pleniţa					
176	1.2.7.	Boxă porci	Pleniţa, Strada Spitalului, nr. 9	2003	HCJD nr. 343/2015 Carte Funciară 31605 Pleniţa
177	1.6.5.	Centrală termică	Pleniţa, Strada Spitalului, nr. 9	2003	Carte Funciară 31605 Pleniţa
178	1.8.1.	Puţ alimentare apă	Pleniţa, Strada Spitalului, nr. 9	2003	Carte Funciară 31605 Pleniţa

179	1.6.6.	Totem publicitar	Pleniţa, Strada Spitalului, nr. 9	2018	Factură fiscală nr. 9204/2018 Carte Funciară 31605 Pleniţa
Unitatea de Asistenţă Medico-Socială Brabova					
180	1.6.3.2.	Împrejmuire	Brabova, Strada Centrală, nr. 58 Sistem contructiv: gard de beton, gard de plasă şi gard de metal	2004	Carte Funciară 31572 Brabova
181	1.6.5.	Centrală termică	Brabova, Strada Centrală, nr. 58 Suprafaţa construită la sol = 26 mp Număr cadsastral 31572-C9	2004	Carte Funciară 31572 Brabova
182	1.6.6.	Totem publicitar	Brabova, Strada Centrală, nr. 58	2018	Factură fiscală nr. 9204/2018 Carte Funciară 31572 Brabova
Unitatea de Asistenţă Medico-Socială Melineşti					
183	1.2.7.	Grajd porci	Melineşti, Strada Principală, nr. 271 (fost T 7, P 502, P 503) Regim de înălţime P Suprafaţa construită la sol = 117 mp Număr cadastral 32280-C10	2003	HCJD nr. 213/2008 Carte Funciară 32280 Melineşti
184	1.2.7.	Grajd animale	Melineşti, Strada Principală, nr. 271 (fost T 7, P 502, P 503) Regim de înălţime P Suprafaţa construită la sol = 112 mp	2003	HCJD nr. 213/2008 Carte Funciară 32280 Melineşti
185	1.5.3.	Magazie lemne	Melineşti, Strada Principală, nr. 271 (fost T 7, P 502, P 503) Regim de înălţime P Suprafaţa construită la sol = 108 mp	2003	HCJD nr. 213/2008 Carte Funciară 32280 Melineşti
186	1.5.5.	Bordei carburanţi	Melineşti, Strada Principală, nr. 271 (fost T 7, P 502, P 503) Regim de înălţime P Suprafaţa construită la sol = 23 mp	2003	HCJD nr. 213/2008 Carte Funciară 32280 Melineşti
187	1.6.2.	Morgă	Melineşti, Strada Principală, nr. 271 (fost T 7, P 502, P 503) Regim de înălţime P Suprafaţa construită la sol = 35 mp Număr cadastral 32280-C9	2003	HCJD nr. 213/2008 Carte Funciară 32280 Melineşti
188	1.8.1.	Fântână tub beton	Melineşti, Strada Principală, nr. 271 (fost T 7, P 502, P 503)	2003	HCJD nr. 213/2008 Carte Funciară 32280 Melineşti
189	1.8.1.	Fântână tub beton	Melineşti, Strada Principală, nr. 271 (fost T 7, P 502, P 503)	2003	HCJD nr. 213/2008 Carte Funciară 32280 Melineşti
190	1.6.2.	Spălătorie	Melineşti, Strada Principală, nr. 271 (fost T 7, P 502, P 503) Regim de înălţime P Suprafaţa construită la sol = 258 mp Număr cadastral 32280-C11	2003	HCJD nr. 213/2008 Carte Funciară 32280 Melineşti
191	1.6.5.	Centrală termică	Melineşti, Strada Principală, nr. 271 (fost T 7, P 502, P 503)	2007	Carte Funciară 32280 Melineşti
192	1.6.6.	Totem publicitar	Melineşti, Strada Principală, nr. 271 (fost T 7, P 502, P	2018	Factură fiscală nr. 9204/2018

			503)		Carte Funciară 32280 Melineşti
Vamă Calafat					
193	1.5.12.	Dezinfector	Calafat, Vama Calafat Regim de înălţime P Suprafaţa construită = 41 mp Suprafaţa desfăşurată = 41 mp Pardoseli din beton, structură metalică cu închidere din tablă cutată, învelitoare din tablă cutată pe ferme metalice	2002	CVC nr. 136/2002 NEÎNTABULAT
194	1.5.12.	Magazie rezervoare	Calafat, Vama Calafat Regim de înălţime P Suprafaţa construită = 43 mp Suprafaţa desfăşurată = 43 mp Pardoseli din beton, structură metalică cu închidere din tablă cutată, învelitoare din tablă cutată pe ferme metalice	2002	CVC nr. 136/2002 NEÎNTABULAT
195	1.5.12.	Clădire birou	Calafat, Vama Calafat Regim de înălţime P Suprafaţa construită = 21 mp Suprafaţa desfăşurată = 21 mp Fundaţie din beton, zidărie BCA, învelitoare din tablă	2002	CVC nr. 136/2002 NEÎNTABULAT
196	1.5.12.	Conductă	Calafat, Vama Calafat Lungimea = 25,00 m	2002	CVC nr. 136/2002 NEÎNTABULAT
Școala Specială „I. P. Teiuşan” Segarcea					
197	1.6.2.	Gospodărie anexă	Segarcea, Strada Unirii, nr. 35A Regim de înălţime P Suprafaţa construită = 60 mp Suprafaţa desfăşurată = 60 mp Număr cadastral 33606-C7	2000	HCJD nr. 213/2008 Carte Funciară 33606 Segarcea
198	1.6.6.	Cabină WC	Segarcea, Strada Unirii, nr. 35A Regim de înălţime P Suprafaţa construită = 15 mp Suprfaţa desfăsurată = 15 mp Număr cadastral 33606-C5	2000	HCJD nr. 213/2008 Carte Funciară 33606 Segarcea
Centrul de plasament nr. 4 Dioşti					
199	1.2.2.	Spălătorie	Dioşti, Strada Șantierului, nr. 32 (fost nr. 36) Contrucţie din cărămidă, acoperită cu ţiglă Regim de înălţime P Suprafaţa construită = 30 mp Suprafaţă desfăşurată = 30 mp	1999	HCJD nr. 143/2011 NEÎNTABULAT
200	1.2.7.	Grajd animale	Dioşti, Strada Șantierului, nr. 32 (fost nr. 36) Contrucţie din cărămidă, acoperită cu ţiglă Regim de înălţime P Suprafaţa construită = 40 mp Suprafaţă desfăşurată = 40 mp	1999	HCJD nr. 143/2011 NEÎNTABULAT
Unitatea de Asistenţă Medico-Socială Sadova					
201	1.2.2.	Fânar	Sadova, Strada Doctor Ștefan Iorgulescu, nr. 33 Contrucţie din cărămidă şi lemn, acoperită cu tablă Regim de înălţime P Suprafaţa construită = 69 mp Suprafaţa desfăşurată = 69 mp Număr cadastral 30170-C11	2002	HCJD nr. 21/2017 Carte Funciară 30170 Sadova

202	1.3.1.	Magazie echipament + Garaj	Sadova, Strada Doctor Ștefan Iorgulescu, nr. 33 Contrucţie din cărămidă, acoperită cu tablă Regim de înălţime P Suprafaţa construită = 358 mp Suprafaţă desfăşurată = 358 mp Număr cadastral 30170-C4	2011	HCJD nr. 21/2017 Carte Funciară 30170 Sadova
203	1.6.3.2.	Împrejmuire gard sârmă, beton	Sadova, Strada Doctor Ștefan Iorgulescu, nr. 33	2012	Adresă UMS Sadova CF 30170 Sadova
204	1.8.13.	Reţea alimentare cu apă rece	Sadova, Strada Doctor Ștefan Iorgulescu, nr. 33	2016	Adresă UMS Sadova Carte Funciară 30170 Sadova
205	1.8.8.	Staţie epurare ape uzate menajere	Sadova, Strada Doctor Ștefan Iorgulescu, nr. 33	2014	Adresa UMS Sadova Carte Funciară 30170 Sadova
206	1.6.6.	Totem publicitar	Sadova, Strada Doctor Ștefan Iorgulescu, nr. 33	2018	Factură fiscală nr. 9204/2018
Unitatea de Asistenţă Medico-Socială Amărăştii de Jos					
207	1.6.6.	Totem publicitar	Comuna Amărăştii de Jos, nr. 471A	2018	Factură fiscală nr. 9204/2018 Carte Funciară 33101 Amărăştii de Jos
Camera Agricolă Calafat					
266	1.2.2.	Seră pt răsad	Calafat, Strada Craiovei, nr. 172E, fost km. 7, fost km. 4	2011	HCJD nr. 104/2013 NEÎNTABULAT
267	1.6.3.2.	Împrejmuire gard imobil Calafat	Calafat, Strada Craiovei, nr. 172E, fost km. 7, fost km. 4	2011	HCJD nr. 104/2013 Carte Funciară 31271 Calafat
268	1.7.1.1.	Reţea de alimentare pentru energie electrică	Calafat, Strada Craiovei, nr. 172E, fost km. 7, fost km. 4	2011	HCJD nr. 104/2013
269	1.8.9.	Puţ alimentare cu apă	Calafat, Strada Craiovei, nr. 172E, fost km. 7, fost km. 4	2011	HCJD nr. 104/2013 NEÎNTABULAT
270	1.8.9.	Castel apă	Calafat, Strada Craiovei, nr. 172E, fost km. 7, fost km. 4	2011	HCJD nr. 104/2013 NEÎNTABULAT
LDP					
264	2.1.5.2.	Maşină frezat FUW315 S118			
265	2.1.5.2.	Strung paralel SN401X750			
S.C. Parc Industrial S.A.					
208	1.1.1.	Hală industrială	Ghercești, strada Aviatorilor, nr. 10 Nr.inv.100411 “Hala Industriala” este o constructie zidita, fundatie beton, tamplarie din aluminiu cu geam termopan. Suprafata construita: 4.044 m^2 Suprafata desfasurata: 4.138 m^2 Constructia C35 (fost C35/1, C36/1) este amplasata pe terenul avand N.C. 31600.	(1974 - anul dării in folosință) 2004 (anul preluării)	HG 727/2004 H.C.J. Dolj nr. 105/2004 si nr. 188/2004 mijlocul fix a fost dat in administrarea Parc Industrial Craiova S.A Mijlocul fix a fost realizat in conformitate cu Autorizatia pentru executie de lucrari nr. 0050/15.03.1972 si a fost preluat prin Protocolul incheiat la 12.07.2004 intre S.C. Avioane Craiova S.A. si Consiliul Judetean Dolj sub denumirea de ”Hala prelucrari metalice” si inscris

					in “Actul de dezmembrare si conventie de transmitere a dreptului de proprietate fara plata” cu incheierea de autentificare nr. 158/24.01.2005 la Biroului Notarului Public Papa Eugenia. C.F. 31600 UAT Ghercesti
209	1.1.1.	Staţie distribuire acetilenă	Gherceşti, strada Aviatorilor, nr. 10 Nr.inv.100412 “Statie distribuire acetilena – C1” este o constructie cu fundatia din beton B 100 cu centuri din beton armat B200 plus scanduri din B200. Zidarie portanta de 25 si 37,5 cm, acoperis din fasii de beton armat prefabricat cu goluri rotunde prevazut cu o izolatie termica din placi de BCA de 8 cm grosime. La interior compartimentarea s-a facut cu un zid antiexplozie de 37,5 cm grosime. Suprafata utila: 64 m^2 Suprafata desfasurata: 64 m^2 Constructia 31753-C1 (fost C18) este amplasata pe terenul avand N.C. 31753.	(1974 - anul dării in folosință) 2004 (anul preluării)	HG 727/2004 Mijlocul fix a fost realizat in conformitate cu Autorizatia pentru executie de lucrari nr. 0050/15.03.1972 si a fost preluat prin Protocolul incheiat la 12.07.2004 intre S.C. Avioane Craiova S.A. si Consiliul Judetean Dolj sub denumirea de ”Statie distribuire acetilena ”. H.C.J. Dolj nr. 105/2004 si nr. 188/2004 mijlocul fix a fost dat in administrarea Parc Industrial Craiova S.A „Actul de dezmembrare si conventie de transmitere a dreptului de proprietate fara plata” cu incheierea de autentificare nr. 158/24.01.2005 la Biroului Notarului Public Papa Eugenia. C.F 31753 UAT Ghercesti
210	1.1.1.	Staţie distribuire oxigen - A	Gherceşti, strada Aviatorilor, nr. 10 Nr.inv.100413 “Statie distribuire oxigen-argon – C2” este o constructie cu fundatia din beton, zidarie din caramida, tamplarie lemn, acoperis tip placa beton cu hidroizolatie prevazuta cu rampa de incarcare-descarcare acoperita cu tabla cutata. Schimbata toata tocaria si ferestrele cu tamplarie PVC cu geam termopan. Transformarea rampei in Hol acces inchis plus grup sanitar si inlocuirea acoperisului la rampa. Fundatie continua din beton B 100, centuri din beton armat monolit B 200 plus scanduri din B 200. Zidarie de 25 si 37,5 cm. Acoperis fasii inguste cu goluri rotunde de beton armat prefabricat. Ferestre si usi metalice. Suprafata construita: 118 m^2 Suprafata desfasurata: 118 m^2	(1974 - anul dării in folosință) 2004 (anul preluării)	HG 727/2004 Mijlocul fix a fost realizat in conformitate cu Autorizatia pentru executie de lucrari nr. 0050/15.03.1972 si a fost preluat prin Protocolul incheiat la 12.07.2004 intre S.C. Avioane Craiova S.A. si Consiliul Judetean Dolj sub denumirea de ”Statie distribuire oxigen-argon ”. H.C.J. Dolj nr. 105/2004 si nr. 188/2004 mijlocul fix a fost dat in administrarea Parc Industrial Craiova S.A „Actul de dezmembrare si conventie de transmitere a dreptului de proprietate fara plata” cu incheierea de

			Constructia C2 (fost C19) este amplasata pe terenul avand N.C./C.F 31753 UAT Ghercesti.		autentificare nr. 158/24.01.2005 la Biroului Notarului Public Papa Eugenia. C.F 31753 UAT Ghercesti
211	1.1.1.	Clădire atelier	Ghercești, strada Aviatorilor, nr. 10 Nr.inv.100414 “Cladire Atelier” este o constructie realizata pe structura de rezistenta din beton armat, zidarie de caramida, acoperis tip placa din beton cu hidroizolatie, chesoane din beton armat, grinzi principale pentru comprimate, stalpi prefabricati indtrodusi in fundatia pahar. Peretii exteriori sunt realizati cu parapete semifabricat si ferestre metalice, compartimentarile interioare sunt realizate cu zidarie din caramida. Fundatii pahar, grinzi de fundatie pentru parapetele de zidarie de pe fatadele laterale. Fundatii continui din beton simplu prevazute cu centuri de siguranta din beton armat la partea superioara pentru frontoane de zidarie si ziduri interioare. Stalpi prefabricati, acoperisul este format din grinzi principale precomprimate si chesoane de beton armat. Suprafata construita: 1.430 m^2 Suprafata desfasurata: 1.430 m^2 Constructia 31749-C2 (fost C28) este amplasata pe terenul avand NC 31749.	(1974 - anul dării in folosință) 2004 (anul preluării)	HG 727/2004 Mijlocul fix a fost realizat in conformitate cu Autorizatia pentru executie de lucrari nr. 0050/15.03.1972 si a fost preluat prin Protocolul incheiat la 12.07.2004 intre S.C. Avioane Craiova S.A. si Consiliul Judetean Dolj sub denumirea de ”Atelier intretinere auto edile”. H.C.J. Dolj nr. 105/2004 si nr. 188/2004 mijlocul fix a fost dat in administrarea Parc Industrial Craiova S.A „Actul de dezmembrare si conventie de transmitere a dreptului de proprietate fara plata” cu incheierea de autentificare nr. 158/24.01.2005 la Biroului Notarului Public Papa Eugenia. C.F 31749-C2 UAT Ghercesti
212	1.1.3.1.	Post de transformare P.T. 1	Ghercești, strada Aviatorilor, nr. 10 Nr.inv.100415 **1.** Tablou celule ES 01:4 celule de linie ES-01-L cu separator de sarcina in SF 6,o celula de masura ES-01-TI echipata cu 3 trafo de current si 3 trafo de tensiune cu sigurante MT incluse, o celula transformator ES-01-I cu separator de bare SF 6 si intrerupator fise in vid. 2. Transformator ermetic in ulei 1000 KVA – 1 buc. 3. Aparate de joasa tensiune: intrerupator debr. Trip NS 1600 debransabil – 1 buc. 4. Separator de sarcina tripolar vertical 12 bucati: 630A-1buc, 400A-4 buc, 250A- 7 buc. 5. Patron MPR marimea 3 – 630 A – 3 buc. 6. Patron MPR marimea 2- 12 buc: -315A-3 buc si 400A – 9 buc. NC 31752	2012	Mijlocul fix face parte din investitia “Reabilitarea Infrastructurii de Afaceri in Judetul Dolj – Incubatorul de Afaceri Craiova” Contract RO 2006/18-147.04.01.01.01.03.06. Mijlocul fix a fost preluat de C.J. Dolj prin protocolul nr. 3465/14.03.2011 de la M.D.R.T si predat la S.C Parc Industrial Craiova S.A in vederea exploatarii si intretinerii prin protocolul nr. 233/14.04.2011 si Mijlocul fix a fost preluat de C.J. Dolj prin protocolul nr. 3465/14.03.2011 de la M.D.R.T si predat la S.C Parc Industrial Craiova S.A in vederea exploatarii si intretinerii prin protocolul nr. 233/14.04.2011 si H.C.J. Dolj nr. 76/26.04.2012 . CF 31752 UAT Ghercești

213	1.1.3.1.	Post de transformare P.T. 2	Ghercești, strada Aviatorilor, nr. 10 Nr.inv.100416 PTPA 630 KVA – 20/04 KV: H=2600 mm, L=3680 mm, A=2480 mm. Aparate de medie tensiune: 1-Tablou celula ES-01:doua celule de linie cu separator de sarcina in SF6,o celula transformator cu separator de sarcina in SF6 combinat cu sigurante fuzibile. 2-Transformator ermetic in ulei cu termometru 630 KVA-1 buc. Sigurante fuzibile MT 24KV,40A- 3 buc. Aparate de joasa tensiune:Intrerupator debr. Trip. NS 1000 debransabil – 1 buc., separator de sarcina tripolar vertical – 12 buc., patron MPR marimea 2 – 6 bucati, patron MPR marimea 1 – 30 buc. NC 34371	2012	Mijlocul fix a fost preluat de C.J. Dolj prin protocolul nr. 3465/14.03.2011 de la M.D.R.T si predat la S.C Parc Industrial Craiova S.A in vederea exploatarii si intretinerii prin protocolul nr. 233/14.04.2011 si Mijlocul fix a fost preluat de C.J. Dolj prin protocolul nr. 3465/14.03.2011 de la M.D.R.T si predat la S.C Parc Industrial Craiova S.A in vederea exploatarii si intretinerii prin protocolul nr. 233/14.04.2011 si H.C.J. Dolj nr. 76/26.04.2012 . CF 34371 UAT Ghercesti
214	1.1.3.1.	Post de transformare P.T. 3	Ghercești, strada Aviatorilor, nr. 10 Nr.inv.100417 PT 3 – PTPA 1000 KWA -20/0,KV Dimensiuni de ansamblu anvelopa: H:2600 mm, L:3980 mm, A:2680 mm Aparate de medie tensiune: Tablou celule ES-01-1 buc. Doua celule de linie ES-01 cu separator de sarcina in SF6,cu actionare normal, manuala, CLP, indicator prezenta tensiune, rezistenta anti-condens. Celula de transformator ES-01-1 cu separator de bare in SF6 si intrerupator fix in vid cu actionare manuala CLP, indicator prezenta tensiune, rezistenta anti-condens, releu de protectie auto alimentat cu 3 tori de current pentru protectie cu levier, 24kv, 630A,16KA. Transformator ermetic in ulei cu termomentru 1000 KvA, 20/0,4 Kv-1 buc. Cablu cu izolatie de polietilena reticulata. NC 31600	2012	Mijlocul fix face parte din investitia “Reabilitarea Infrastructurii de Afaceri in Judetul Dolj – Incubatorul de Afaceri Craiova” Contract RO 2006/18-147.04.01.01.01.03.06. Mijlocul fix a fost preluat de C.J. Dolj prin protocolul nr. 3465/14.03.2011 de la M.D.R.T si predat la S.C Parc Industrial Craiova S.A in vederea exploatarii si intretinerii prin protocolul nr. 233/14.04.2011 si Mijlocul fix a fost preluat de C.J. Dolj prin protocolul nr. 3465/14.03.2011 de la M.D.R.T si predat la S.C Parc Industrial Craiova S.A in vederea exploatarii si intretinerii prin protocolul nr. 233/14.04.2011 si H.C.J. Dolj nr. 76/26.04.2012 . CF 31600 UAT Ghercesti
215	1.1.3.1.	Post de transformare P.T. 4	Ghercești, strada Aviatorilor, nr. 10 Nr.inv.100418 PT 4 – PTPA 1000 KvA -20/0,KV Dimensiuni de ansamblu anvelopa: H:2600 mm, L:3980 mm, A:2680 mm Aparate de medie tensiune: Tablou celule ES-01-1 buc. Doua celule de linie ES-01 cu separator de sarcina in SF6,o celula transformator cu separator de bare in SF6 si intrerupator fix in vid.	2012	Mijlocul fix face parte din investitia “Reabilitarea Infrastructurii de Afaceri in Judetul Dolj – Incubatorul de Afaceri Craiova” Contract RO 2006/18-147.04.01.01.01.03.06. Mijlocul fix a fost preluat de C.J. Dolj prin protocolul nr. 3465/14.03.2011 de la M.D.R.T si predat la S.C Parc Industrial Craiova S.A in vederea exploatarii si intretinerii prin

			Transformator ermetic in ulei cu termometru 1000KvA-1 buc. Aparate de joasa tensiune: Intrerupator DEBR TRIP NS 1600 debransabil-1 buc. Separator de sarcina tripolar vertical 250A-15 buc. Separator de sarcina tripolar vertical 400A- 1 buc. Patron MPR marimea 1- 45 buc Patron MPR marimea 2- 315 A- 3 buc. NC 31744		protocolul nr. 233/14.04.2011 si Mijlocul fix a fost preluat de C.J. Dolj prin protocolul nr. 3465/14.03.2011 de la M.D.R.T si predat la S.C Parc Industrial Craiova S.A in vederea exploatarii si intretinerii prin protocolul nr. 233/14.04.2011 si H.C.J. Dolj nr. 76/26.04.2012 . CF 31744 UAT Ghercesti
216	1.1.5.1.	Drum acces, platforme – staţie de epurare	Gherceşti, strada Aviatorilor, nr. 10 Nr.inv.100419 Constructia “Drum acces, platforme-statie de epurare” este amplasata pe terenul avand NC 30212.	2011 (anul dării în folosință) 2012 (anul preluării)	Mijlocul fix face parte din investitia “Reabilitarea Infrastructurii de Afaceri in Judetul Dolj – Incubatorul de Afaceri Craiova” Contract RO 2006/18-147.04.01.01.01.03.06. Mijlocul fix a fost preluat de C.J. Dolj prin protocolul nr. 3465/14.03.2011 de la M.D.R.T si predat la S.C Parc Industrial Craiova S.A in vederea exploatarii si intretinerii prin protocolul nr. 233/14.04.2011 si Mijlocul fix a fost preluat de C.J. Dolj prin protocolul nr. 3465/14.03.2011 de la M.D.R.T si predat la S.C Parc Industrial Craiova S.A in vederea exploatarii si intretinerii prin protocolul nr. 233/14.04.2011 si H.C.J. Dolj nr. 76/26.04.2012 . CF 30212 UAT Ghercesti
217	1.10.	Separator MOA 65	Gherceşti, strada Aviatorilor, nr. 10 Nr.inv.100424 Constructie din beton armat cu compartimente avand rol de separator de hidrocarburi pentru apele meteorice preluate din sistemul pluvial al Parc Industrial Craiova. NC 34370	2012	Mijlocul fix face parte din investitia “Reabilitarea Infrastructurii de Afaceri in Judetul Dolj – Incubatorul de Afaceri Craiova” Contract RO 2006/18-147.04.01.01.01.03.06. Mijlocul fix a fost preluat de C.J. Dolj prin protocolul nr. 3465/14.03.2011 de la M.D.R.T si predat la S.C Parc Industrial Craiova S.A in vederea exploatarii si intretinerii prin protocolul nr. 233/14.04.2011 si Mijlocul fix a fost preluat de C.J. Dolj prin protocolul nr. 3465/14.03.2011 de la M.D.R.T si predat la S.C Parc Industrial Craiova S.A in vederea exploatarii si intretinerii prin protocolul nr. 233/14.04.2011 si

					H.C.J. Dolj nr. 76/26.04.2012 . CF 34370 UAT Ghercesti
218	1.3.1.	Garaj maşini	Ghercești, strada Aviatorilor, nr. 10 Nr.inv.100440 “Garaj masini” este o constructie realizata din zidarie caramida, acoperis tip placa de beton cu hidroizolatie avand regim de inaltime-parter. Suprafata construita: 46 m^2 Suprafata desfasurata: 46 m^2 Constructia 31646-C2 (fosta C3) este amplasata pe terenul avand NC 31646	1974 – (anul dării in folosință) 2004 (anul preluării)	HG 727/2004 H.C.J. Dolj nr. 105/2004 si nr. 188/2004 mijlocul fix a fost dat in administrarea Parc Industrial Craiova S.A „Actul de dezmembrare si conventie de transmitere a dreptului de proprietate fara plata” cu incheierea de autentificare nr. 158/24.01.2005 la Biroului Notarului Public Papa Eugenia. Mijlocul fix a fost realizat in conformitate cu Autorizatia pentru executie de lucrari nr. 0050/15.03.1972 si a fost preluat prin Protocolul incheiat la 12.07.2004 intre S.C. Avioane Craiova S.A. si Consiliul Judetean Dolj sub denumirea de ”Garaj masini”. In conformitate cu H.C.J. Dolj nr. 105/2004 si nr. 188/2004 mijlocul fix a fost dat in administrarea Parc Industrial Craiova S.A. si inscris in “Actul de dezmembrare si conventie de transmitere a dreptului de proprietate fara plata” cu incheierea de autentificare nr. 158/24.01.2005 la Biroului Notarului Public Papa Eugenia. C.F 31646 UAT Ghercesti
219	1.3.7.2.	Cale de acces 1	Ghercești, strada Aviatorilor, nr. 10 Nr.inv.100448 Structura beton Lungime: 814,72 m Constructia “CALE DE ACCES 1” este amplasata pe terenul parte din NC/CF 35223 fost CF 248 NC 7169/8/1/1/1	(1972 - anul dării in folosință) 2004 (anul preluării) 2012 (anul modernizării)	HG 727/2004 Mijlocul fix a fost realizat in conformitate cu Autorizatia pentru executie de lucrari nr. 0050/15.03.1972 si a fost preluat prin Protocolul incheiat la 12.07.2004 intre S.C. Avioane Craiova S.A. si Consiliul Judetean Dolj sub denumirea de ”Drum asfaltat L=1216 m”. In conformitate cu H.C.J. Dolj nr. 105/2004 si nr. 188/2004 mijlocul fix a fost dat in administrarea Parc Industrial Craiova S.A. Mijlocul fix a fost reabilitat prin investitia “Reabilitarea Infrastructurii

					de Afaceri in Judetul Dolj – Incubatorul de Afaceri Craiova” Contract RO 2006/18-147.04.01.01.01.03.06. Mijlocul fix a fost preluat de C.J. Dolj prin protocolul nr. 3465/14.03.2011 de la M.D.R.T si predat la S.C Parc Industrial Craiova S.A in vederea exploatarii si intretinerii prin protocolul nr. 233/14.04.2011 si Mijlocul fix a fost preluat de C.J. Dolj prin protocolul nr. 3465/14.03.2011 de la M.D.R.T si predat la S.C Parc Industrial Craiova S.A in vederea exploatarii si intretinerii prin protocolul nr. 233/14.04.2011 si H.C.J. Dolj nr. 76/26.04.2012 si inscris in “Actul de dezmembrare si conventie de transmitere a dreptului de proprietate fara plata” cu incheierea de autentificare nr. 158/24.01.2005 la Biroului Notarului Public Papa Eugenia. CF 35223 UAT Ghercesti
220	1.3.7.2.	Cale de acces 2	Ghercești, strada Aviatorilor, nr. 10 Nr.inv.100449 Structura beton Lungime: 401,28 m Constructia “CALE DE ACCES 2” este amplasata pe terenul avand NC 30201	(1972 - anul dării in folosință) 2004 (anul preluării) 2012 (anul modernizării)	HG 727/2004 Mijlocul fix a fost realizat in conformitate cu Autorizatia pentru executie de lucrari nr. 0050/15.03.1972 si a fost preluat prin Protocolul incheiat la 12.07.2004 intre S.C. Avioane Craiova S.A. si Consiliul Judetean Dolj sub denumirea de ”Drum asfaltat L=1216 m”. In conformitate cu H.C.J. Dolj nr. 105/2004 si nr. 188/2004 mijlocul fix a fost dat in administrarea Parc Industrial Craiova S.A. Mijlocul fix a fost reabilitat prin investitia “Reabilitarea Infrastructurii de Afaceri in Judetul Dolj – Incubatorul de Afaceri Craiova” Contract RO 2006/18-147.04.01.01.01.03.06. Mijlocul fix a fost preluat de C.J. Dolj prin protocolul nr. 3465/14.03.2011 de

					la M.D.R.T si predat la S.C Parc Industrial Craiova S.A in vederea exploatarii si intretinerii prin protocolul nr. 233/14.04.2011 si Mijlocul fix a fost preluat de C.J. Dolj prin protocolul nr. 3465/14.03.2011 de la M.D.R.T si predat la S.C Parc Industrial Craiova S.A in vederea exploatarii si intretinerii prin protocolul nr. 233/14.04.2011 si H.C.J. Dolj nr. 76/26.04.2012 si inscris in "Actul de dezmembrare si conventie de transmitere a dreptului de proprietate fara plata" cu incheierea de autentificare nr. 158/24.01.2005 la Biroului Notarului Public Papa Eugenia. CF 30201 UAT Ghercesti
221	1.3.7.3.	Drumuri interioare	Ghercești, strada Aviatorilor, nr. 10 Nr.inv.100453 Drumuri interioare cu o structura alcatuita dintr-un strat de 15 cm piatra sparta, 8 cm strat de bider BADPS, un strat de 4 cm uzura BA 16, borduri. Lungime: 1.465 m NC 34370	1972 (anul darii in folosință) 2004 (anul preluării) 2012 (anul modernizarii)	HG 727/2004 Mijlocul fix a fost realizat in conformitate cu Autorizatia pentru executie de lucrari nr. 0050/15.03.1972 si a fost preluat prin Protocolul incheiat la 12.07.2004 intre S.C. Avioane Craiova S.A. si Consiliul Judetean Dolj sub denumirea de "Drumuri uzinale" si inscris in "Actul de dezmembrare si conventie de transmitere a dreptului de proprietate fara plata" cu incheierea de autentificare nr. 158/24.01.2005 la Biroului Notarului Public Papa Eugenia. In conformitate cu H.C.J. Dolj nr. 105/2004 si nr. 188/2004 mijlocul fix a fost dat in administrarea Parc Industrial Craiova S.A. Mijlocul fix a fost reabilitat prin investitia "Reabilitarea Infrastructurii de Afaceri in Judetul Dolj – Incubatorul de Afaceri Craiova" Contract RO 2006/18-147.04.01.01.01.03.06.

					CF. 34370 UAT Ghercestii
222	1.3.7.3.	Parcare incubator de afaceri	Ghercești, strada Aviatorilor, nr. 10 Nr.inv.100454 “Parcare incubator de afaceri” este o parcare betonata in suprafata de 2.240 m^2. Suprafata utila: 2.240 mp Constructia “Parcare incubator de afaceri” este amplasata pe terenul avand NC 30212.	2012	Mijlocul fix face parte din investitia “Reabilitarea Infrastructurii de Afaceri in Judetul Dolj – Incubatorul de Afaceri Craiova” Contract RO 2006/18-147.04.01.01.01.03.06. Mijlocul fix a fost preluat de C.J. Dolj prin protocolul nr. 3465/14.03.2011 de la M.D.R.T si predat la S.C Parc Industrial Craiova S.A in vederea exploatarii si intretinerii prin protocolul nr. 233/14.04.2011 si Mijlocul fix a fost preluat de C.J. Dolj prin protocolul nr. 3465/14.03.2011 de la M.D.R.T si predat la S.C Parc Industrial Craiova S.A in vederea exploatarii si intretinerii prin protocolul nr. 233/14.04.2011 si H.C.J. Dolj nr. 76/26.04.2012 . CF 30212 UAT Ghercesti
223	1.3.7.3.	Parcare autoturisme	Ghercești, strada Aviatorilor, nr. 10 Nr.inv.100456 “Parcare autoturisme” este o parcare betonata in suprafata de 970 m^2 Suprafata utila: 970 mp Constructia “Parcare autoturisme” este amplasata pe terenul avand NC 30212.	2012	Mijlocul fix face parte din investitia “Reabilitarea Infrastructurii de Afaceri in Judetul Dolj – Incubatorul de Afaceri Craiova” Contract RO 2006/18-147.04.01.01.01.03.06. Mijlocul fix a fost preluat de C.J. Dolj prin protocolul nr. 3465/14.03.2011 de la M.D.R.T si predat la S.C Parc Industrial Craiova S.A in vederea exploatarii si intretinerii prin protocolul nr. 233/14.04.2011 si Mijlocul fix a fost preluat de C.J. Dolj prin protocolul nr. 3465/14.03.2011 de la M.D.R.T si predat la S.C Parc Industrial Craiova S.A in vederea exploatarii si intretinerii prin protocolul nr. 233/14.04.2011 si H.C.J. Dolj nr. 76/26.04.2012 CF 30212 UAT Ghercesti
224	1.5.1.	Clădire incubator de afaceri	Ghercești, strada Aviatorilor, nr. 10 Nr.inv.100457 Cladirea are ca solutie constructive o structura de beton	2012	Mijlocul fix a fost realizat in conformitate cu Autorizatia de construire nr.58/07.05.2007. si a fost dat in administrarea S.C. Parc

			armat cu inchideri din zidarie eficienta si tamplarie din aluminiu cu geam termopan cu ochiuri fixe si mobile, cu o terasa necirculabila. La cele 3 nivele sunt amenajate 17 celule ale incubatorului pentru productie industriala. Cladirea este dotata cu centrala termica,I nstalatie de detectie si alarma la fum si foc, instalatie de hidranti, paratraznet si prize de pamant. Suprafata construita: 1.033 m^2 Suprafata desfasurata: 3.262 m^2 Suprafata utila: 3036,80 m^2 Suprafata construita subsol partial: 363 m^2 Suprafata construita parter: 1.033 m^2 Suprafata construita etaj 1: 965 m^2 Suprafata construita etaj 2: 897 m^2 Obiectiv C3 (fost C48N1) - Constructia “Cladire incubator de afaceri “ amplasata pe terenul avand NC/CF 34371 UAT Ghercesti. Cladirea a fost intabulată avand NC/CF 34371-C3.		Industrial Craiova S.A. in vederea exploatarii si intretinerii prin protocolul nr. 233/14.04.2011 si Mijlocul fix a fost preluat de C.J. Dolj prin protocolul nr. 3465/14.03.2011 de la M.D.R.T si predat la S.C Parc Industrial Craiova S.A in vederea exploatarii si intretinerii prin protocolul nr. 233/14.04.2011 si H.C.J. Dolj nr. 76/26.04.2012 “Reabilitarea Infrastructurii de Afaceri in Jud. Dolj – Incubator de Afaceri Craiova”. CF 34371 UAT Ghercesti
225	1.5.12.	Magazie chimicale OB 24/I	Gherceşti, strada Aviatorilor, nr. 10 Nr.inv.100461 “Magazie chimicale OB24/1” este o constructie realizata din stalpi din beton, acoperis metalic cu invelitoare din placi de azbociment. Magazia s-a inchis cu panouri sandwich si s-a transformat in cladire atelier. Suprafata construita: 312,00 m^2 Suprafata desfasurata: 312,00 m^2 Constructia C80 este neintabulata fiind amplasata pe terenul avand N.C./C.F 31758 UAT Ghercesti.	1980 (anul darii in folosință) 2004 (anul preluării)	HG 727/2004 Mijlocul fix a fost realizat in conformitate cu Autorizatia pentru executie de lucrari nr. 0050/15.03.1972 si a fost preluat prin Protocolul incheiat la 12.07.2004 intre S.C. Avioane Craiova S.A. si Consiliul Judetean Dolj sub denumirea de ”Magazie chimicale OB24/1”. In conformitate cu H.C.J. Dolj nr. 105/2004 si nr. 188/2004 mijlocul fix a fost dat in administrarea Parc Industrial Craiova S.A. si inscris in “Actul de dezmembrare si conventie de transmitere a dreptului de proprietate fara plata” cu incheierea de autentificare nr. 158/24.01.2005 la Biroului Notarului Public Papa Eugenia. C.F 31758 UAT Ghercesti - Neintabulată
226	1.5.14.	Foişor pază	Gherceşti, strada Aviatorilor, nr. 10 Nr.inv.100471 “Foisor paza” este o constructie din beton, acoperit cu placa de beton cu hidroizolatie.	1974 (anul darii in folosință) 2004 (anul preluării)	HG 727/2004 H.C.J. Dolj nr. 105/2004 si nr. 188/2004 mijlocul fix a fost dat in administrarea Parc Industrial Craiova S.A „Actul de dezmembrare si conventie

			Suprafata construita: 12 m^2 Suprafata desfasurata: 12 m^2 Constructia “34376-C2 “ (fost C46) este amplasata pe terenul avand N.C./C.F 34376 UAT Ghercesti		de transmitere a dreptului de proprietate fara plata” cu incheierea de autentificare nr. 158/24.01.2005 la Biroului Notarului Public Papa Eugenia. C.F 34376-C2 UAT Ghercesti
227	1.5.14.	Foişor pază 1	Ghercești, strada Aviatorilor, nr. 10 Nr.inv.100473 “Foisor paza 1” este o constructie din beton, acoperit cu placa de beton cu hidroizolatie. Suprafata construita: 8 m^2 Suprafata desfasurata: 8 m^2 Constructia “34376-C1 “ (fost C1) este amplasata pe terenul avand N.C./C.F 34376 UAT Ghercesti.	1974 (anul darii in folosință) 2004 (anul preluării)	HG 727/2004 Mijlocul fix a fost realizat in conformitate cu Autorizatia pentru executie de lucrari nr. 0050/15.03.1972 si a fost preluat prin Protocolul incheiat la 12.07.2004 intre S.C. Avioane Craiova S.A. si Consiliul Judetean Dolj sub denumirea de ”Foisor paza 1 ” si inscris in “Actul de dezmembrare si conventie de transmitere a dreptului de proprietate fara plata” cu incheierea de autentificare nr. 158/24.01.2005 la Biroului Notarului Public Papa Eugenia. C.F 34376 UAT Ghercesti C.F 34376 UAT Ghercesti
228	1.5.2.	Magazie chimicale	Ghercești, strada Aviatorilor, nr. 10 Nr.inv.100474 “Magazie chimicale C3” este o constructie realizata din zidarie de caramida cu acoperis tip placa de beton cu hidroizolatie. S-a schimbat tocaria si tamplaria exterioara cu alta din PVC si geam termopan. S-a refacut hidroizolatia la toata cladirea. Suprafata construita: 606 m^2 Suprafata desfasurata: 606 m^2 Constructia 31646-C3 (fost C10) este amplasata pe terenul avand N.C./C.F 31646 UAT Ghercesti.	1974 (anul darii in folosință) 2004 (anul preluării)	HG 727/2004 Mijlocul fix a fost realizat in conformitate cu Autorizatia pentru executie de lucrari nr. 0050/15.03.1972 si a fost preluat prin Protocolul incheiat la 12.07.2004 intre S.C. Avioane Craiova S.A. si Consiliul Judetean Dolj sub denumirea de ”Magazie chimicale” si inscris in “Actul de dezmembrare si conventie de transmitere a dreptului de proprietate fara plata” cu incheierea de autentificare nr. 158/24.01.2005 la Biroului Notarului Public Papa Eugenia. C.F 31646-C3 UAT Ghercesti
229	1.5.2.	Cantină 1000 locuri categ II	Ghercești, strada Aviatorilor, nr. 10 Nr.inv.100475 “Cantina 1000 locuri categ. II” este formata din stalpi si grinzi	1975 (anul darii in folosință) 2004 (anul preluării)	HG 727/2004 Mijlocul fix a fost realizat in conformitate cu Autorizatia pentru executie de lucrari

			din beton armat cu zidarie din caramida si BCA. Cladire inclusa prin modernizare in complexul Hotelier Helin intabulat in 30416-C3, cladire construita pe terenul cu drept de superficie. Suprafata construita: 684,00 m^2 Suprafata desfasurata: 1534,06 m^2 Suprafata utila subsol partial: 144,13 m^2 Suprafata utila parter: 592,37 m^2 Suprafata utila etaj: 603,62 m^2 Suprafata utila totala: 1340,12 m^2 Constructia “Cantina 1000 locuri categ. II “ - C1 (fost C61) cu N.C./C.F 30416 – C1 este amplasata pe terenul avand N.C./C.F 30416 UAT Ghercesti.		nr. 0050/15.03.1972 si a fost preluat prin Protocolul incheiat la 12.07.2004 intre S.C. Avioane Craiova S.A. si Consiliul Judetean Dolj sub denumirea de ”Cantina 1000 locuri categ. II ”. In conformitate cu H.C.J. Dolj nr. 105/2004 si nr. 188/2004 mijlocul fix a fost dat in administrarea Parc Industrial Craiova S.A. C.F 30416 UAT Ghercesti
230	1.5.2.	Magazie materiale pentru edile	Gherceşti, strada Aviatorilor, nr. 10 Nr.inv.100476 “Magazie materiale pentru edile” este o constructie realizata pe fundatie din beton, zidarie din BCA, ferestre din cornier si acoperis din tabla ondulata montata pe profile metalice. Suprafata construita: 107m^2 Suprafata desfasurata: 107m^2 Constructia 31749-C1 (fost C9, fost C27) este amplasata pe terenul avand N.C/C.F. 31749 UAT Ghercesti.	1977 (anul darii in folosință) 2004 (anul preluării)	HG 727/2004 Mijlocul fix a fost realizat in conformitate cu Autorizatia pentru executie de lucrari nr. 0050/15.03.1972 si a fost preluat prin Protocolul incheiat la 12.07.2004 intre S.C. Avioane Craiova S.A. si Consiliul Judetean Dolj sub denumirea de ”Magazie material pentru edile”. In conformitate cu H.C.J. Dolj nr. 105/2004 si nr. 188/2004 mijlocul fix a fost dat in administrarea Parc Industrial Craiova S.A. si inscris in “Actul de dezmembrare si conventie de transmitere a dreptului de proprietate fara plata” cu incheierea de autentificare nr. 158/24.01.2005 la Biroului Notarului Public Papa Eugenia. C.F 31749 UAT Ghercesti.
231	1.5.2.	Hală	Gherceşti, strada Aviatorilor, nr. 10 Nr.inv.100477 “Hala” este o constructie zidita, fundatie beton, acoperis tip placa de beton, compartimentari cu pereti din rigips, tamplarie de aluminiu cu geam termopan. Aluminiu plus geam termopan la etaj, PVC plus geam termopan la parter. Termosistem exterior, refacere terasa cu termo si hidroizolatie. Suprafata construita:2.525,00 m^2 Suprafata desfasurata: 5.609,00 m^2	1980 (anul darii in folosință) 2004 (anul preluării)	HG 727/2004 Mijlocul fix a fost realizat in conformitate cu Autorizatia pentru executie de lucrari nr. 0050/15.03.1972 si a fost preluat prin Protocolul incheiat la 12.07.2004 intre S.C. Avioane Craiova S.A. si Consiliul Judetean Dolj sub denumirea de ”Hala parter depozit materiale” - constructia C12.

			Constructia C1 (fost C12) este amplasata pe terenul avand N.C. C31744-C1 / C.F. 31744 UAT Ghercesti.		In conformitate cu H.C.J. Dolj nr. 105/2004 si nr. 188/2004 mijlocul fix a fost dat in administrarea Parc Industrial Craiova S.A. si inscris in "Actul de dezmembrare si conventie de transmitere a dreptului de proprietate fara plata" cu incheierea de autentificare nr. 158/24.01.2005 la Biroului Notarului Public Papa Eugenia. C.F 31744 UAT Ghercesti
232	1.6.3.2.	Dotări teritoriu împrejmuiri	Gherceşti, strada Aviatorilor, nr. 10 Nr.inv.100519 "Dotari teritoriu imprejmuiri" este o constructie reprezentata de gard din placi de beton armat. Lungime: 1.844 m liniari	1977 (anul darii in folosință) 2004 (anul preluării)	HG 727/2004 Mijlocul fix a fost realizat in conformitate cu Autorizatia pentru executie de lucrari nr. 0050/15.03.1972 si a fost preluat prin Protocolul incheiat la 12.07.2004 intre S.C. Avioane Craiova S.A. si Consiliul Judetean Dolj sub denumirea de "Dotari teritoriu imprejmuiri". In conformitate cu H.C.J. Dolj nr. 105/2004 si nr. 188/2004 mijlocul fix a fost dat in administrarea Parc Industrial Craiova S.A si inscris in "Actul de dezmembrare si conventie de transmitere a dreptului de proprietate fara plata" cu incheierea de autentificare nr. 158/24.01.2005 la Biroului Notarului Public Papa Eugenia. Neintabulat
233	1.6.3.2.	Gard împrejmuire platformă auto	Gherceşti, strada Aviatorilor, nr. 10 Nr.inv.100522 "Gard imprejmuire platforma auto" este amplasat pe terenul avand N.C/C.F 31646 31743 31758.	2000	HG 727/2004 Mijlocul fix a fost realizat in conformitate cu Autorizatia pentru executie de lucrari nr. 0050/15.03.1972 si a fost preluat prin Protocolul incheiat la 12.07.2004 intre S.C. Avioane Craiova S.A. si Consiliul Judetean Dolj sub denumirea de "Gard imprejmuire platforma auto". In conformitate cu H.C.J. Dolj nr. 105/2004 si nr. 188/2004 mijlocul fix a fost dat in administrarea Parc Industrial Craiova S.A si inscris in

					“Actul de dezmembrare si conventie de transmitere a dreptului de proprietate fara plata” cu incheierea de autentificare nr. 158/24.01.2005 la Biroului Notarului Public Papa Eugenia. C.F 31646 31743 31758 UAT Ghercesti
234	1.6.4.	Anexă P+E hală industrială	Gherceşti, strada Aviatorilor, nr. 10 Nr.inv.100532 “Anexa P+E Hala Industriala” este o constructie zidita, fundatie beton, tamplarie PVC cu geam termopan. Suprafata construita: 276,00 m^2 Suprafata desfasurata: 552,00 m^2 Constructia 31600-C36 (fost C36.1/1) este amplasata pe terenul avand N.C./ C.F. 31600 UAT Ghercesti.	1974 (anul darii in folosință) 2004 (anul preluării)	HG 727/2004 Mijlocul fix a fost realizat in conformitate cu Autorizatia pentru executie de lucrari nr. 0050/15.03.1972 si a fost preluat prin Addendum la Protocolul incheiat la 12.07.2004 intre S.C. Avioane Craiova S.A. si Consiliul Judetean Dolj sub denumirea de ”Anexa sociala prelucrari metalice”. In conformitate cu H.C.J. Dolj nr. 105/2004 si nr. 188/2004 mijlocul fix a fost dat in administrarea Parc Industrial Craiova S.A. si inscris in “Actul de dezmembrare si conventie de transmitere a dreptului de proprietate fara plata” cu incheierea de autentificare nr. 158/24.01.2005 la Biroului Notarului Public Papa Eugenia. C.F 31600-C36 UAT Ghercesti.
235	1.6.4.	Clădire administraţie	Gherceşti, strada Aviatorilor, nr. 10 Nr.inv.100533 “Cladire administratie – C12” este construita din zidarie din caramida portanta, cu samburi de beton armat, planseu monolit peste subsol, planseu monolit si partial prefabricat peste parter cu fasii cu goluri, acoperisul din chesoane prefabricate. Suprafata construita(sol): 386 m^2 Suprafata desfasurata: 854 m^2 Constructia 34371-C2 (fost C48) este amplasata pe terenul avand N.C./C.F. 34371 UAT Ghercesti.	1974 (anul darii in folosință) 2004 (anul preluării)	HG 727/2004 Mijlocul fix a fost realizat in conformitate cu Autorizatia pentru executie de lucrari nr. 0050/15.03.1972 si a fost preluat prin Protocolul incheiat la 12.07.2004 intre S.C. Avioane Craiova S.A. si Consiliul Judetean Dolj sub denumirea de ”Pavilion Paza 30/12 ”. In conformitate cu H.C.J. Dolj nr. 105/2004 si nr. 188/2004 mijlocul fix a fost dat in administrarea Parc Industrial Craiova S.A. si inscris in “Actul de dezmembrare si conventie de transmitere a dreptului de proprietate fara plata” cu incheierea de autentificare nr. 158/24.01.2005 la

					Biroului Notarului Public Papa Eugenia. C.F 34371-C2 UAT Ghercesti
236	1.6.4.	Pavilion poartă 3.5/2.5	Gherceşti, strada Aviatorilor, nr. 10 Nr.inv.100534 “Pavilion poarta 3,5/2,5” este construita din beton, acoperita cu placa de beton cu hidroizolatie. Usa, tocaria si ferestrele din PVC cu geam termopan, usa interioara din PVC. Suprafata construita: 28 m^2 Suprafata desfasurata: 28 m^2 Constructia 34371-C1 (fost C47) este amplasata pe terenul avand N.C./ C.F. 34371 UAT Ghercesti.	1974 (anul darii in folosință) 2004 (anul preluării)	HG 727/2004 Mijlocul fix a fost realizat in conformitate cu Autorizatia pentru executie de lucrari nr. 0050/15.03.1972 si a fost preluat prin Protocolul incheiat la 12.07.2004 intre S.C. Avioane Craiova S.A. si Consiliul Judetean Dolj sub denumirea de ”Pavilion poarta 3,5/2,5 ”. In conformitate cu H.C.J. Dolj nr. 105/2004 si nr. 188/2004 mijlocul fix a fost dat in administrarea Parc Industrial Craiova S.A. si inscris in “Actul de dezmembrare si conventie de transmitere a dreptului de proprietate fara plata” cu incheierea de autentificare nr. 158/24.01.2005 la Biroului Notarului Public Papa Eugenia. C.F 34371 UAT Ghercesti.
237	1.6.4.	Remiză PCI	Gherceşti, strada Aviatorilor, nr. 10 Nr.inv.100536 “Remiza PCI” este formata din doua constructii avand zidarie din caramida, fundatie din beton si acoperis din placi azbociment, panouri tip sandwich. Partea de Garaj – grinzi prefabricate si stalpi prefabricati, fasii de acoperis BCA, perete din BCA si partea anexa-pereti de BCA portanti. Acoperisul format din fasii de BCA care se sprijina pe pereti din ramuri de BCA. Fundatiile sunt continue, iar in zona garajului la stalpi sunt fundatii pahar. Suprafata construita : 289 m^2 Suprafata desfasurata: 289 m^2 31748-C1 cu suprafata de 187 m^2 31748-C2 cu suprafata de 102 m^2 Constructiile 31748-C1, (fost C9) si 31748-C2 fost C9.1) sunt amplasate pe terenul avand N.C. / C.F 31748 UAT.	1974 (anul darii in folosință) 2004 (anul preluării)	HG 727/2004 Mijlocul fix a fost realizat in conformitate cu Autorizatia pentru executie de lucrari nr. 0050/15.03.1972 si a fost preluat prin Protocolul incheiat la 12.07.2004 intre S.C. Avioane Craiova S.A. si Consiliul Judetean Dolj sub denumirea de ”Remiza PCI ”. In conformitate cu H.C.J. Dolj nr. 105/2004 si nr. 188/2004 mijlocul fix a fost dat in administrarea Parc Industrial Craiova S.A. si inscris in “Actul de dezmembrare si conventie de transmitere a dreptului de proprietate fara plata” cu incheierea de autentificare nr. 158/24.01.2005 la Biroului Notarului Public Papa Eugenia. C.F 31748 UAT Ghercesti

238	1.7.1.2.	Iluminat cale de acces şi drumuri interioare	Ghercești, strada Aviatorilor, nr. 10 Nr.inv.100577 Stalpi conici otel zincat complet echipati– 100 buc. Cablu electric CYABY 3x25 + 16 mm. Lungime: 2.000 m + 728 m NC 34370, 30201, 35223	2012	Mijlocul fix face parte din investitia “Reabilitarea Infrastructurii de Afaceri in Judetul Dolj – Incubatorul de Afaceri Craiova” Contract RO 2006/18-147.04.01.01.01.03.06. Mijlocul fix a fost preluat de C.J. Dolj prin protocolul nr. 3465/14.03.2011 de la M.D.R.T si predat la S.C Parc Industrial Craiova S.A in vederea exploatarii si intretinerii prin protocolul nr. 233/14.04.2011 si Mijlocul fix a fost preluat de C.J. Dolj prin protocolul nr. 3465/14.03.2011 de la M.D.R.T si predat la S.C Parc Industrial Craiova S.A in vederea exploatarii si intretinerii prin protocolul nr. 233/14.04.2011 si H.C.J. Dolj nr. 76/26.04.2012 CF 34370, 30201, 35223 UAT Ghercesti
239	1.7.1.3.	Racord electric 20KV în inel + racorduri radiale 20	Ghercești, strada Aviatorilor, nr. 10 Nr.inv.100581 Racord electric in inel 20kv PT1 -> PT2 PT2 -> PT3 PT3 -> PT4 PT4 -> PT1 Racord radial de 20 kv PT2 -> PT5 PT4 -> Parcela 9.1 Toate aceste trasee sunt realizate cu urmatorul tip de cablu de medie tensiune: A2xS(F2)2y 150/25 12/20kw Lungimea totala de cablu folosita pentru realizarea acestor trasee – 3013 m.	2012	Mijlocul fix face parte din investitia “Reabilitarea Infrastructurii de Afaceri in Judetul Dolj – Incubatorul de Afaceri Craiova” Contract RO 2006/18-147.04.01.01.01.03.06. Mijlocul fix a fost preluat de C.J. Dolj prin protocolul nr. 3465/14.03.2011 de la M.D.R.T si predat la S.C Parc Industrial Craiova S.A in vederea exploatarii si intretinerii prin protocolul nr. 233/14.04.2011 si Mijlocul fix a fost preluat de C.J. Dolj prin protocolul nr. 3465/14.03.2011 de la M.D.R.T si predat la S.C Parc Industrial Craiova S.A in vederea exploatarii si intretinerii prin protocolul nr. 233/14.04.2011 si H.C.J. Dolj nr. 76/26.04.2012 .
240	1.7.1.3.	Racorduri electrice 0.4 KV	Ghercești, strada Aviatorilor, nr. 10 Nr.inv.100584	2012	Mijlocul fix face parte din investitia “Reabilitarea Infrastructurii de Afaceri in Judetul Dolj – Incubatorul de Afaceri Craiova” Contract RO 2006/18-147.04.01.01.01.03.06.

					Mijlocul fix a fost preluat de C.J. Dolj prin protocolul nr. 3465/14.03.2011 de la M.D.R.T si predat la S.C Parc Industrial Craiova S.A in vederea exploatarii si intretinerii prin protocolul nr. 233/14.04.2011 si Mijlocul fix a fost preluat de C.J. Dolj prin protocolul nr. 3465/14.03.2011 de la M.D.R.T si predat la S.C Parc Industrial Craiova S.A in vederea exploatarii si intretinerii prin protocolul nr. 233/14.04.2011 si H.C.J. Dolj nr. 76/26.04.2012 .
241	1.7.2.3.	Instalație electrică forță ST	Ghercești, strada Aviatorilor, nr. 10 Nr.inv.100584 Instalatia electrica de forta este formata din 4 celule 0,4 kV legate intre ele prin disbaruri si 3 tablouri de automatizare care deservesc cele 3 grupuri de pompare.	1974 (anul darii in folosință) 2004 (anul preluării)	HG 727/2004 Mijlocul fix a fost realizat in conformitate cu Autorizatia pentru executie de lucrari nr. 0050/15.03.1972 si a fost preluat prin Protocolul incheiat la 12.07.2004 intre S.C. Avioane Craiova S.A. si Consiliul Judetean Dolj sub denumirea de ”Statie distribuire acetilena ”. In conformitate cu H.C.J. Dolj nr. 105/2004 si nr. 188/2004 mijlocul fix a fost dat in administrarea Parc Industrial Craiova S.A si inscris in “Actul de dezmembrare si conventie de transmitere a dreptului de proprietate fara plata” cu incheierea de autentificare nr. 158/24.01.2005 la Biroului Notarului Public Papa Eugenia**.**
242	1.7.2.3.	Instalații electrice forță I.A.	Ghercești, strada Aviatorilor, nr. 10 Nr.inv.100585 NC 34371-C3	2012	Mijlocul fix face parte din investitia “Reabilitarea Infrastructurii de Afaceri in Judetul Dolj – Incubatorul de Afaceri Craiova” Contract RO 2006/18-147.04.01.01.01.03.06. Mijlocul fix a fost preluat de C.J. Dolj prin protocolul nr. 3465/14.03.2011 de la M.D.R.T si predat la S.C Parc Industrial Craiova S.A in vederea exploatarii si intretinerii prin protocolul nr. 233/14.04.2011 si Mijlocul fix a fost preluat de C.J. Dolj prin protocolul nr. 3465/14.03.2011 de la M.D.R.T si predat la S.C Parc Industrial Craiova S.A in vederea

					exploatarii si intretinerii prin protocolul nr. 233/14.04.2011 si H.C.J. Dolj nr. 76/26.04.2012 . C.F 34371-C3 UAT Ghercesti
243	1.7.2.3.	Instalaţii electrice forţă C12	Gherceşti, strada Aviatorilor, nr. 10 Nr.inv.100586 NC 31744-C1	2012	Mijlocul fix face parte din investitia "Reabilitarea Infrastructurii de Afaceri in Judetul Dolj – Incubatorul de Afaceri Craiova" Contract RO 2006/18-147.04.01.01.01.03.06. Mijlocul fix a fost preluat de C.J. Dolj prin protocolul nr. 3465/14.03.2011 de la M.D.R.T si predat la S.C Parc Industrial Craiova S.A in vederea exploatarii si intretinerii prin protocolul nr. 233/14.04.2011 si Mijlocul fix a fost preluat de C.J. Dolj prin protocolul nr. 3465/14.03.2011 de la M.D.R.T si predat la S.C Parc Industrial Craiova S.A in vederea exploatarii si intretinerii prin protocolul nr. 233/14.04.2011 si H.C.J. Dolj nr. 76/26.04.2012 . C.F 31744-C1 UAT Ghercesti
244	1.8.1.	Puţ forat de adâncime nr. 1	Gherceşti, strada Aviatorilor, nr. 10 Nr.inv.100588 "Put forat de adancime nr.1" are o adancime de 90,5 m. Este prevazut cu o pompa submersibila nefunctionala SP-17-10. Constructia "Put forat de adancime nr.1" este amplasata pe terenul avand N.C./C.F. 30895 UAT Ghercesti.	2000 (anul darii in folosință) 2004 (anul preluării)	HG 727/2004 Mijlocul fix a fost preluat prin Protocolul incheiat la 12.07.2004 intre S.C. Avioane Craiova S.A. si Consiliul Judetean Dolj sub denumirea de "Put forat de adancime nr.1". In conformitate cu H.C.J. Dolj nr. 105/2004 si nr. 188/2004 mijlocul fix a fost dat in administrarea Parc Industrial Craiova S.A si inscris in "Actul de dezmembrare si conventie de transmitere a dreptului de proprietate fara plata" cu incheierea de autentificare nr. 158/24.01.2005 la Biroului Notarului Public Papa Eugenia. C.F. 30895 UAT Ghercesti
245	1.8.12.	Clădire gospodărie apă treapta a II-a	Gherceşti, strada Aviatorilor, nr. 10 Nr.inv.100595 "Cladire gospodarie apa treapta a II-a" este o constructie din caramida si fundatie de beton. Reabilitare la	1974 (anul darii in folosință) 2004 (anul preluării)	HG 727/2004 Mijlocul fix a fost realizat in conformitate cu Autorizatia pentru executie de lucrari nr.

			acoperisul tip terasa cu termo si hidroizolatie plus jgheaburi si burlane din tabla. Schimbare tocarie exterioara cu PVC si geam termopan. Tocarie interioara partial PVC, instalatie sanitara interioara. Suprafata construita: 179 m^2 Suprafata desfasurata: 179 m^2 Constructia “31752-C1 “ (fost C5, fost C21) este amplasata pe terenul avand N.C/C.F. 31752 UAT Ghercesti		0050/15.03.1972 si a fost preluat prin Protocolul incheiat la 12.07.2004 intre S.C. Avioane Craiova S.A. si Consiliul Judetean Dolj sub denumirea de ”Casa pompelor-Statie pompare treapta II ” In conformitate cu H.C.J. Dolj nr. 105/2004 si nr. 188/2004 mijlocul fix a fost dat in administrarea Parc Industrial Craiova S.A. si inscris in “Actul de dezmembrare si conventie de transmitere a dreptului de proprietate fara plata” cu incheierea de autentificare nr. 158/24.01.2005 la Biroului Notarului Public Papa Eugenia. C.F. 31752 UAT Ghercesti
246	1.8.7.	Reţea pluvială interioară	Gherceşti, strada Aviatorilor, nr. 10 Nr.inv.100600 NC 31474	1980 (anul darii in folosință) 2004 (anul preluării) 2012 (anul modernzarii)	HG 727/2004 Mijlocul fix a fost realizat in conformitate cu Autorizatia pentru executie de lucrari nr. 0050/15.03.1972 si a fost preluat prin Protocolul incheiat la 12.07.2004 intre S.C. Avioane Craiova S.A. si Consiliul Judetean Dolj sub denumirea de ”Instalatie pluviala interioara”. In conformitate cu H.C.J. Dolj nr. 105/2004 si nr. 188/2004 mijlocul fix a fost dat in administrarea Parc Industrial Craiova S.A. si inscris in “Actul de dezmembrare si conventie de transmitere a dreptului de proprietate fara plata” cu incheierea de autentificare nr. 158/24.01.2005 la Biroului Notarului Public Papa Eugenia. Mijlocul fix a fost reabilitat prin investitia “Reabilitarea Infrastructurii de Afaceri in Judetul Dolj – Incubatorul de Afaceri Craiova” Contract RO 2006/18-147.04.01.01.01.03.06. C.F 31474 UAT Ghercesti
247	1.8.7.	Racord canal exterior 024	Gherceşti, strada Aviatorilor, nr. 10 Nr.inv.100581	1980 (anul darii in folosință)	HG 727/2004

			„Racord canal exterior 024” deserveste constructiile Magazie chimicale nr. inv 1.5.2.100 si Magazie chimicale OB24/l nr. inv. 1.5.12.101	2004 (anul preluării)	Mijlocul fix a fost realizat in conformitate cu Autorizatia pentru executie de lucrari nr. 0050/15.03.1972 si a fost preluat prin Protocolul incheiat la 12.07.2004 intre S.C. Avioane Craiova S.A. si Consiliul Judetean Dolj sub denumirea de ”Racord canal exterior 024”. In conformitate cu H.C.J. Dolj nr. 105/2004 si nr. 188/2004 mijlocul fix a fost dat in administrarea Parc Industrial Craiova S.A. si inscris in “Actul de dezmembrare si conventie de transmitere a dreptului de proprietate fara plata” cu incheierea de autentificare nr. 158/24.01.2005 la Biroului Notarului Public Papa Eugenia.
248	2.1.17.3.	Instalaţii termice C12	Ghercești, strada Aviatorilor, nr. 10 Nr.inv.200107 NC 31744-C1	2012	Mijlocul fix face parte din investitia “Reabilitarea Infrastructurii de Afaceri in Judetul Dolj – Incubatorul de Afaceri Craiova” Contract RO 2006/18-147.04.01.01.01.03.06. Mijlocul fix a fost preluat de C.J. Dolj prin protocolul nr. 3465/14.03.2011 de la M.D.R.T si predat la S.C Parc Industrial Craiova S.A in vederea exploatarii si intretinerii prin protocolul nr. 233/14.04.2011 si Mijlocul fix a fost preluat de C.J. Dolj prin protocolul nr. 3465/14.03.2011 de la M.D.R.T si predat la S.C Parc Industrial Craiova S.A in vederea exploatarii si intretinerii prin protocolul nr. 233/14.04.2011 si H.C.J. Dolj nr. 76/26.04.2012 CF 31744-C1 UAT Ghercesti
249	2.1.17.7.	Instalaţii tehnologice preparare apă caldă menajeră	Ghercești, strada Aviatorilor, nr. 10 Nr.inv.200109	2012	Mijlocul fix face parte din investitia “Reabilitarea Infrastructurii de Afaceri in Judetul Dolj – Incubatorul de Afaceri Craiova” Contract RO 2006/18-147.04.01.01.01.03.06. Mijlocul fix a fost preluat de C.J. Dolj prin protocolul nr. 3465/14.03.2011 de la M.D.R.T si predat la S.C Parc Industrial Craiova S.A in vederea exploatarii si intretinerii prin protocolul nr. 233/14.04.2011 si Mijlocul fix a fost preluat de C.J. Dolj prin protocolul nr. 3465/14.03.2011 de

					la M.D.R.T si predat la S.C Parc Industrial Craiova S.A in vederea exploatarii si intretinerii prin protocolul nr. 233/14.04.2011 si H.C.J. Dolj nr. 76/26.04.2012 .
250	2.1.17.7.	Instalaţii termice + climatizare I.A.	Ghercești, strada Aviatorilor, nr. 10 Nr.inv.200110 NC 34371-C3	2012	Mijlocul fix face parte din investitia “Reabilitarea Infrastructurii de Afaceri in Judetul Dolj – Incubatorul de Afaceri Craiova” Contract RO 2006/18-147.04.01.01.01.03.06. Mijlocul fix a fost preluat de C.J. Dolj prin protocolul nr. 3465/14.03.2011 de la M.D.R.T si predat la S.C Parc Industrial Craiova S.A in vederea exploatarii si intretinerii prin protocolul nr. 233/14.04.2011 si Mijlocul fix a fost preluat de C.J. Dolj prin protocolul nr. 3465/14.03.2011 de la M.D.R.T si predat la S.C Parc Industrial Craiova S.A in vederea exploatarii si intretinerii prin protocolul nr. 233/14.04.2011 si H.C.J. Dolj nr. 76/26.04.2012 CF 34371-C3 UAT Ghercesti
251	2.1.21.1.1.	Tractor U 650	Ghercești, strada Aviatorilor, nr. 10 Nr.inv.200111 Serie sasiu 230755 Serie motor 1989	2007	Procesul verbal de predare-primire incheiat la 06.02.2007 intre D.J.P.P. DOLJ si S.C. Parc Industial Craiova S.A.
252	2.1.6.1.1.	Instalaţie încălzire OHA OB 3	Ghercești, strada Aviatorilor, nr. 10 Nr.inv.200116 Instalatia de gaze naturale OB 3 constituie partea de instalatie aferenta alimentarii CAF-urilor dezafectate din centrala termica si incepe cu echipamentul din SRMG impreuna cu tevile si robinetii aferenti si continua cu teava de iesire Dn 200 in caminul exterior statiei SRMG pana la forja si cele trei instalatii OHA ai Halei prelucrari metalice. NC 31600-C35	2004	HG 727/2004 Mijlocul fix a fost realizat in conformitate cu Autorizatia pentru executie de lucrari nr. 0050/15.03.1972 si a fost preluat prin Protocolul incheiat la 12.07.2004 intre S.C. Avioane Craiova S.A. si Consiliul Judetean Dolj . In conformitate cu H.C.J. Dolj nr. 105/2004 si nr. 188/2004 mijlocul fix a fost dat in administrarea Parc Industrial Craiova S.A. si inscris in “Actul de dezmembrare si conventie de transmitere a dreptului de proprietate fara plata” cu incheierea de autentificare nr. 158/24.01.2005 la Biroului Notarului Public Papa

					Eugenia. CF 31600-C35 UAT Ghercesti
253	2.1.6.1.1.	Instalaţie încălzire OHA OB 3 1	Ghercești, strada Aviatorilor, nr. 10 Nr.inv.200117 NC 31600-C35	1987 (anul darii in folosință) 2004 (anul preluării)	HG 727/2004 Mijlocul fix a fost preluat prin Protocolul incheiat la 12.07.2004 intre S.C. Avioane Craiova S.A. si Consiliul Judetean Dolj sub denumirea de ”Instalatie incalzire OHA OB3 1” și înscris în “Actul de dezmembrare și convenție de transmitere a dreptului de proprietate fără plată” cu încheierea de autentificare nr. 158/24.01.2005 la Biroului Notarului Public Papa Eugenia. In conformitate cu H.C.J. Dolj nr. 105/2004 si nr. 188/2004 mijlocul fix a fost dat in administrarea Parc Industrial Craiova S.A. CF 31600-C35 UAT Ghercesti
254	2.1.6.1.1.	Instalaţie încălzire OHA OB 3 2	Ghercești, strada Aviatorilor, nr. 10 Nr.inv.200118 NC 31600-C35	1987 (anul darii in folosință) 2004 (anul preluării)	HG 727/2004 Mijlocul fix a fost preluat prin Protocolul incheiat la 12.07.2004 intre S.C. Avioane Craiova S.A. si Consiliul Judetean Dolj sub denumirea de ”Instalatie incalzire OHA OB3 2” și înscris în “Actul de dezmembrare și convenție de transmitere a dreptului de proprietate fără plată” cu încheierea de autentificare nr. 158/24.01.2005 la Biroului Notarului Public Papa Eugenia. In conformitate cu H.C.J. Dolj nr. 105/2004 si nr. 188/2004 mijlocul fix a fost dat in administrarea Parc Industrial Craiova S.A. CF 31600-C35 UAT Ghercesti
255	2.3.6.2.	Pod rulant monogrindă 2T	Ghercești, strada Aviatorilor, nr. 10 Nr.inv.200119 NC 31600-C35	1976 (anul darii in folosință) 2004 (anul preluării)	HG 727/2004 Mijlocul fix a fost preluat prin Protocolul incheiat la 12.07.2004 intre S.C. Avioane Craiova S.A. si Consiliul Judetean Dolj sub denumirea de ”Pod rulant monogrinda 2T” și înscris în “Actul de dezmembrare și convenție de transmitere a dreptului de

					proprietate fără plată” cu încheierea de autentificare nr. 158/24.01.2005 la Biroului Notarului Public Papa Eugenia. In conformitate cu H.C.J. Dolj nr. 105/2004 si nr. 188/2004 mijlocul fix a fost dat in administrarea Parc Industrial Craiova S.A. CF 31600-C35 UAT Ghercesti
256	2.3.6.2.	Pod rulant monogrindă 2T 1	Ghercești, strada Aviatorilor, nr. 10 Nr.inv.200120 NC 31600-C35	1976 (anul darii in folosință) 2004 (anul preluării)	HG 727/2004 Mijlocul fix a fost preluat prin Protocolul incheiat la 12.07.2004 intre S.C. Avioane Craiova S.A. si Consiliul Judetean Dolj sub denumirea de ”Pod rulant monogrinda 2T 1” și înscris în “Actul de dezmembrare și convenție de transmitere a dreptului de proprietate fără plată” cu încheierea de autentificare nr. 158/24.01.2005 la Biroului Notarului Public Papa Eugenia. In conformitate cu H.C.J. Dolj nr. 105/2004 si nr. 188/2004 mijlocul fix a fost dat in administrarea Parc Industrial Craiova S.A. CF 31600-C35 UAT Ghercesti
257	2.3.6.2.	Pod rulant electric	Ghercești, strada Aviatorilor, nr. 10 Nr.inv.200121 NC 31744-C1	1980 (anul darii in folosință) 2004 (anul preluării)	HG 727/2004 Mijlocul fix a fost preluat prin Protocolul incheiat la 12.07.2004 intre S.C. Avioane Craiova S.A. si Consiliul Judetean Dolj sub denumirea de ” Pod rulant electric” și înscris în “Actul de dezmembrare și convenție de transmitere a dreptului de proprietate fără plată” cu încheierea de autentificare nr. 158/24.01.2005 la Biroului Notarului Public Papa Eugenia. In conformitate cu H.C.J. Dolj nr. 105/2004 si nr. 188/2004 mijlocul fix a fost dat in administrarea Parc Industrial Craiova S.A.

					CF 31744-C1 UAT Ghercesti
258	2.3.6.2.	Pod rulant electric 1	Ghercești, strada Aviatorilor, nr. 10 Nr.inv.200122 NC 31744-C1	1980 (anul darii in folosință) 2004 (anul preluării)	HG 727/2004 Mijlocul fix a fost preluat prin Protocolul incheiat la 12.07.2004 intre S.C. Avioane Craiova S.A. si Consiliul Judetean Dolj sub denumirea de ” Pod rulant electric 1” și înscris în “Actul de dezmembrare și convenție de transmitere a dreptului de proprietate fără plată” cu încheierea de autentificare nr. 158/24.01.2005 la Biroului Notarului Public Papa Eugenia. In conformitate cu H.C.J. Dolj nr. 105/2004 si nr. 188/2004 mijlocul fix a fost dat in administrarea Parc Industrial Craiova S.A. CF 31744-C1 UAT Ghercesti
259	2.3.6.2.	Pod rulant monogrindă 1T	Ghercești, strada Aviatorilor, nr. 10 Nr.inv.200123 NC 31744-C1	1980 (anul darii in folosință) 2004 (anul preluării)	HG 727/2004 Mijlocul fix a fost preluat prin Protocolul incheiat la 12.07.2004 intre S.C. Avioane Craiova S.A. si Consiliul Judetean Dolj sub denumirea de ” Pod rulant monogrinda 1T” și înscris în “Actul de dezmembrare și convenție de transmitere a dreptului de proprietate fără plată” cu încheierea de autentificare nr. 158/24.01.2005 la Biroului Notarului Public Papa Eugenia. In conformitate cu H.C.J. Dolj nr. 105/2004 si nr. 188/2004 mijlocul fix a fost dat in administrarea Parc Industrial Craiova S.A. CF 31744-C1 UAT Ghercesti
260	2.3.6.3.1.	Ascensor de materiale 3 T	Ghercești, strada Aviatorilor, nr. 10 Nr.inv.200124 NC 31744-C1	1980 (anul darii in folosință) 2004 (anul preluării)	HG 727/2004 Mijlocul fix a fost preluat prin Protocolul incheiat la 12.07.2004 intre S.C. Avioane Craiova S.A. si Consiliul Judetean Dolj sub denumirea de ” Ascensor de material 3T” și înscris în “Actul de dezmembrare și convenție de transmitere a dreptului de

					proprietate fără plată” cu încheierea de autentificare nr. 158/24.01.2005 la Biroului Notarului Public Papa Eugenia. In conformitate cu H.C.J. Dolj nr. 105/2004 si nr. 188/2004 mijlocul fix a fost dat in administrarea Parc Industrial Craiova S.A. CF 31744-C1 UAT Ghercesti
261	2.3.6.3.2.	Lift I.A.	Gherceşti, strada Aviatorilor, nr. 10 Nr.inv.200125 Sarcina maxima 630 kg. NC 34371-C3	2012	Mijlocul fix face parte din investitia “Reabilitarea Infrastructurii de Afaceri in Judetul Dolj – Incubatorul de Afaceri Craiova” Contract RO 2006/18-147.04.01.01.01.03.06. Mijlocul fix a fost preluat de C.J. Dolj prin protocolul nr. 3465/14.03.2011 de la M.D.R.T si predat la S.C Parc Industrial Craiova S.A in vederea exploatarii si intretinerii prin protocolul nr. 233/14.04.2011 si Mijlocul fix a fost preluat de C.J. Dolj prin protocolul nr. 3465/14.03.2011 de la M.D.R.T si predat la S.C Parc Industrial Craiova S.A in vederea exploatarii si intretinerii prin protocolul nr. 233/14.04.2011 si H.C.J. Dolj nr. 76/26.04.2012. CF 34371-C3 UAT Ghercesti
262	-	Teren incintă soc. arteră legătură drum acces	Gherceşti, T 41, P 472/1 Nr. inv. 800163 Suprafaţă = 87.595,59 mp		HCJD 35/2011 Terenul a fost preluat prin Protocolul incheiat la 12.07.2004 intre S.C. Avioane Craiova S.A. si Consiliul Judetean Dolj sub denumirea de ” Teren incintă soc. arteră legătură drum acces” și înscris în “Actul de dezmembrare și convenție de transmitere a dreptului de proprietate fără plată” cu încheierea de autentificare nr. 158/24.01.2005 la Biroului Notarului Public Papa Eugenia si a fost dat in administrarea Parc Industrial Craiova S.A in conformitate cu H.C.J. Dolj nr. 105/2004 si nr. 188/2004. Nr. inventar/Carte funciară:

					800163 /1 CF 31646	UAT Ghercesti
					800163 /2 CF 31739	UAT Ghercesti
					800163 /3 CF 34370	UAT Ghercesti
					800163 /4 CF 31741	UAT Ghercesti
					800163 /5 CF 34369	UAT Ghercesti
					800163 /6 CF 31743	UAT Ghercesti
					800163 /7 CF 31744	UAT Ghercesti
					800163 /8 CF 31757	UAT Ghercesti
					800163 /9 CF 31758	UAT Ghercesti
					800163 /10 CF 34376	UAT Ghercesti
					800163/11 CF 30735	UAT Ghercesti
					800163/12 CF 30894	UAT Ghercesti
					800163/13 CF 30895	UAT Ghercesti
					800163/14 CF 30896	UAT Ghercesti
					800163/15 CF 34371	UAT Ghercesti
					800163/16 CF 31747	UAT Ghercesti
					800163/17 CF 31748	UAT Ghercesti
					800163/18 CF 31749	UAT Ghercesti
					800163/19 CF 31751	UAT Ghercesti
					800163/20 CF 31752	UAT Ghercesti
					800163/21 CF 31753	UAT Ghercesti
					800163/22 CF 31756	UAT Ghercesti
					800163/23 CF 34243	UAT Ghercesti
					800163/24 CF 34241	UAT Ghercesti
					800163/25 CF 33570	UAT Ghercesti
					800163/26 CF 34237	UAT Ghercesti
					800163/27 CF 34242	UAT Ghercesti
					800163/28 CF 34234	UAT Ghercesti
					800163/29 CF 34386	UAT Ghercesti
					800163/30 CF 31596	UAT Ghercesti
					800163/31 CF 31597	UAT Ghercesti
					800163/32 CF 31598	UAT Ghercesti
					800163/33 CF 31600	UAT Ghercesti
					800163/34 CF 30416	UAT Ghercesti
					800163/35 CF 30201	UAT Ghercesti
					800163/36 CF 35223	UAT Ghercesti

Lista cu denumirea asociațiilor, fundațiilor, federațiilor și uniunilor care funcționează pe raza teritorială a Județului Dolj

ASOCIAȚII

Nr. Crt.	Denumire	Numar inreg Reg National	Localitate	Adresa
1	" ASOCIAŢIA MAISONNETTE"	24850/A/2016	CRAIOVA	STR. BRĂILA, NR. 6
2	"ASOCIAŢIA DUNĂRII E JOS"	1219/A/2022	CALAFAT	STR. CONSTANTIN STERE NR.93
3	"HOME CARE "	14815/A/2011	CRAIOVA	B-DUL OLTENIA, BL.32, SC.3, AP.16
4	"ÎMPREUNĂ PENTRU TINE "- FILIALA DOLJ	2325/A/2012	CRAIOVA	CRAIOVA, STR. SF. APOSTOLI, NR. 39, PARTERUL CORPULUI A
5	"SUB SEMNUL BUZEŞTILOR "	2319/A/2012	CRAIOVA	STR. COŞUNA, NR.102
6	A.I.E.S.E.C. ROMÂNIA FILIALA CRAIOVA	649/A/1991	CRAIOVA	STR. A.I. CUZA, NR.13
7	A.V.P. COCOŞARUL	16877/A/2011	COMUNA IŞALNIŢA, SAT IŞALNIŢA	STR. UNIRII, NR. 34
8	A.V.P.S. CARPIO	4119/A/2006	CRAIOVA	VASILE ALECSANDRI,NR.26
9	ACCES ASOCIATIA PENTRU CUNOASTERE EDUCATIE SI SPRIJIN SOCIAL	22338/A/2015	CRAIOVA	STR. ÎMPĂRATUL TRAIAN, NR. 64
10	ACORD-ACORDUL DE COOPERARE ŞI DEZVOLTARE REGIONALĂ	16178/A/2011	CRAIOVA	ALEEA 1 CASTANILOR, NR.4, BL.106 B, SC.2, AP.9
11	ACSA-ASOCIAŢIA PENTRU COOPERARE SOCIALĂ	626/A/2012	CRAIOVA	STR. POPESCU VOITEŞTI, NR.2, BL.D6A, SC.1, AP.18
12	ADECPRO-ASOCIAŢIA DE DEZVOLTARE ECONOMICĂ,CULTURALĂ ŞI PROFESIONALĂ DIN REGIUNEA OLTENIA	15423/A/2007	CRAIOVA	CRAIOVA,CART. CV. NOUĂ, BL.201E, SC.1, AP.5 JUD. DOLJ
13	AERONAUTICA CLUB CRAIOVA	24792/A/2011	COŢOFENII DIN DOS, SAT MIHĂIŢA	SAT MIHĂIŢA, STR. DAN DEFLEURY, NR. 80
14	AIESEC	575/A/1991	craiova	str. Marinei, nr. 1
15	APDRP-ASOCIAŢIA PENTRU DEZVOLTARE REGIONALĂ ŞI PARTENERIAT	3650/A/2005	CRAIOVA,DOLJ	CRAIOVA, ALEEA CASTANILOR, NR. 4, BL.106B, SC.1,AP.9, JUD. DOLJ
16	ARCO-STAR	7212/A/2008	craiova	craiova,str.nanterre,nr.45,bl.c5,sc.1,ap.15
17	ARIEL-ASOCIAŢIA ROMILOR PENTRU INTEGRARE EUROPEANĂ ŞI DEZVOLTARE LOCALĂ	9838/A/2009	CRAIOVA	STR. ROVINARI,NR.6 BIS
18	ASCO-ASOCIAŢIA DE SPRIJINIRE A CARDIOLOGIEI DIN OLTENIA	4245/A/2002	CRAIOVA	craiova, str. corneliu coposu, nr. 107, jud. dolj
19	ASCOCIAŢIA SALARIAŢIILOR SC AGROSERVICE SA BISTREŢ	1876/A/1996	COMUNA BISTREŢ	
20	ASCOCIAŢIA SALARIAŢIILOR SC AGROSERVICE SA BISTREŢ	2128/A/1996	COMUNA BISTREŢ	
21	ASICIAŢIA " CHRISMED "	4111/A/2006	CRAIOVA	STR.ULMULUI NR.31
22	ASOCIAŞIA LITEROM	2118/A/2001	CRAIOVA	STR. ROVINE, BL.C 15, SC.2, AP.13
23	ASOCIAÞIA "CASA NOASTRÃ-EUROPA"	3780/A/2006	CRAIOVA	CALEA BUCUREªTI,BL.M8,AP.22,
24	ASOCIAÞIA "COMPLEXUL ECONOMIC 16 CÂRCEA"	3895/A/2007	CRAIOVA	STR.UNIRII BL.L,SC.2,AP.7
25	ASOCIAÞIA "PRIETENI DE SUFLET"CRAIOVA	3771/A/2006	CRAIOVA	STR.MADONA DUDU,NR.10,SC.1,AP.15
26	ASOCIAÞIA BALKANS YOUTH GROUP	248/A/2020	CRAIOVA	B-DUL DECEBAL NR. 28, BL. D 20, SC. 1, MANSARDĂ,AP. 17
27	ASOCIAÞIA CAR ECONOMIA	251/A/2020	CRAIOVA	STRADA DÎMBOVIÞA, NR. 13, BL. 46, ET. 4, AP. 18
28	ASOCIAÞIA CENTRU EUROPEAN PENTRU PROMOVAREA ªI INTEGRAREA ROMILOL	3764/A/2006	CRAIOVA	B-DUL DACIA,BL.175J,SC.1,AP.4,
29	ASOCIAÞIA CENTRUL PENTRU DIALOG ÎNTRE ªTIINÞE ªI TEOLOGIE-UNIVERSITATEA CRAIOVA (C.D.S.T.)	3772/A/2006	CRAIOVA	A.I.CUZA NR.13,CAMERA NR.230

30	ASOCIAÞIA CLUB SPORTIV KARATE ALL STARS	452/A/2020	SAT PREAJBA , COMUNA MALU MARE	STRADA ALEEA VIII PINULUI NR. 30
31	ASOCIAÞIA CLUBUL SPORTIV "VICTORIA BRATOVOEªTI"	249/A/2020	COMUNA BRATOVOEºTI, SAT BRATOVOEºTI, NR. 66	
32	ASOCIAÞIA CLUSTERUL EDUTIC	245/A/2020	CRAIOVA	STR. GHEORGHE BIBESCU, NR. 44
33	ASOCIAÞIA COMUNITARÃ OSTROVENI DONARIS (A.C.O.DONARIS)	3783/A/2006	OSTROVENI	CÃMINUL CULTURAL OSTROVENI,NR.634
34	ASOCIAÞIA CONSILIULUI REPREZENTATIV AL PÃRINÞILOR DE LA COLEGIUL NAÞIONAL ECONOMIC "GHEORGHE CHIÞU"CRAIOVA	3888/A/2007	CRAIOVA	STR.BRESTEI,NR.1O,SALA DE CLASÃ NR.8
35	ASOCIAÞIA DE DEZVOLTARE RURALÃ"AMARADIA" MELINEªTI	3755/A/2006	MELINEªTI	CÃMINUL CULTURAL-MELINEªTI
36	ASOCIAÞIA EUROPEANÃ PENTRU PSIHOTERAPII EMOÞIONALE	3774/A/2006	CRAIOVA	ROMÂNIA MUNCITOARE NR.30
37	ASOCIAÞIA FORESTIERÃ "SALCÂMUL DÃBULENI	3885/A/2007	DÃBULENI	STR.GHEORGHE LAZÃR NR.73
38	ASOCIAÞIA GOOD EDUCATION	29070/A/2019	COMUNA PISCU VECHI, SAT PISCU VECHI, TARLAUA 18, PARCELA 7	
39	ASOCIAÞIA INTERNAÞIONAL EDUCATION MANAGEMENT ASSOCIATION (INTEMA)	3881/A/2007	CRAIOVA	B-DUL DACIA BL.177D,SC.1,ET.4,AP.18
40	ASOCIAÞIA LUPTÃM ÎMPREUNÃ CU FIBROZA CHISTICÃ	250/A/2020	CRAIOVA	STR. FRAGILOR, NR. 26
41	ASOCIAÞIA NAÞIONALÃ A TEHNICIENILOR DENTARI-FILIALA DOLJ	3894/A/2007	CRAIOVA	STR.BRÂNDUªA NR.18
42	ASOCIAÞIA NEVÃZÃTORILOR DIN ROMÂNIA FILIALA INTERJUDEÞEANÃ DOLJ MEHEDINÞI	3264/A/2004	CRAIOVA	VALEA ROªIE , BL J2 , SC1 AP 5
43	ASOCIAÞIA PENTRU PERSOANE CU AUTISM "GLASUL TÃCERII"	252/A/2020	CRAIOVA	STR. FILIP LAZÃR, NR. 8, BL. F 3, SC. 1, ET. 1, AP. 5
44	ASOCIAÞIA PENTRU PROTECÞIA ANIMALELOR "SUFLETE NEVINOVATE"	15941/A/2004	CRAIOV A	STR. DIMITRIE GEROTA , BL K11 AP 19
45	ASOCIAÞIA PROJECT MANAGEMENT ASSPCIATION (PROMAS)	3883/A/2007	CRAIOVA	STR.PICTOR OSCAR OBEDEANU,NR.23
46	ASOCIAÞIA SFÂNTA TATIANA	3611/A/2004	CIUTURA COM VÞRVORU DE JOS	
47	ASOCIAÞIA SOCIETATEA ROMANA DE PSIHIATRIE BIOLOGICÃ	3769/A/2006	CRAIOVA	ALEEA POTELU,NR.24,CLINICA DE PSIHIATRIE
48	ASOCIAÞIA STUDENÞILOR SPECIALIZAÞI ÎNMATEMATICÃ-INFORMATICÃ CRAIOVA	3882/A/2007	CRAIOVA	LIBERTÃÞII,NR.31,CÃMINUL STUDENÞESC NR.2,SALA NR.400
49	ASOCIAÞIA UMANITARÃ MATEI MIHAI	246/A/2020	CRAIOVA	STR. TUDOR ARGHEZI, NR. 11
50	ASOCIAÞIA VEDERE PENTRU TOÞI	244/A/2020	CRAIOVA	STR. CALEA SEVERINULUI, NR. 54, PAVILIONUL ADMINISTRATIV, ET. 1, BIROUL NR. 2, JUD.
51	ASOCIAÞIA"CASA NOASTRÃ-EUROPA"	3779/A/2006	CRAIOVA	CALEA BUCUREªTI,NR.12,BL.M8,AP.22
52	ASOCIAŢI MECBAN S.A. CÎRCEA	746/A/1993	COM. COŞOVENI SAT CÎRCEA	
53	ASOCIAŢI MECBAN S.A. CÎRCEA	881/A/1993	COM. COŞOVENI SAT CÎRCEA	
54	ASOCIAŢI VW MK1-MK2	19358/A/2015	CRAIOVA,	STR. MAREŞAL ALEXANDRU AVERESCU NR. 11, BL. N3, SC. 1, ET. 3, AP. 12, CAM. 1
55	ASOCIAŢIA "ECOS DOLJ "	9329/A/1997	CRAIOVA	CRAIOVA, STR. ROMUL, BL.T3B, SC.1, AP.4, JUD. DOLJ
56	Asociaţia Sportivă Independenţa Calafat se transformă şi va deveni CLUBUL SPORTIV "INDEPENDENŢA CALAFAT "	17333/A/2008	CALAFAT	STR. HORIA CLOŞCA ŞI CRIŞAN, NR. 4
57	ASOCIAŢIA " ABC>FOTBAL FLORIN NICOLAE"	12831/A/2010	CRAIOVA	STR. NANTERRE, NR.27, BL.I 11, SC.2, ET.4, AP.9
58	ASOCIAŢIA " AD REM "	24699/A/2011	CRAIOVA	STR. FRAŢII GOLEŞTI, NR.5
59	ASOCIAŢIA " ADEVĂR CREDINŢĂ DREPTATE" PISCU VECHI	24908/A/2016	PISCU VECHI	STR. MIHAI VITEAZU NR. 122

60	ASOCIAŢIA " ADIDANA FARM "	19121/A/2014	CRAIOVA	STR. DESNĂŢUI , NR. 11
61	ASOCIAŢIA " ALLONS-Y "	10564/A/2013	CRAIOVA	STR. GRIGORE PLOIEŞTEANU, NR.36, BL.28, SC.1, AP.8
62	ASOCIAŢIA " ANDREI "	8118/A/2008	CRAIOVA	STR. VASILE CONTA,NR.16A
63	ASOCIAŢIA " ANSAMBLUL DE CÎNTECE ŞI DANSURI POPULARE JIANCA "	1211/A/1990	CRAIOVA	I.U.G. CRAIOVA
64	ASOCIAŢIA " ANSAMBLUL DE CÎNTECE ŞI DANSURI POPULARE JIANCA "	1270/A/1990	CRAIOVA	I.U.G. CRAIOVA
65	ASOCIAŢIA " ARTA LA SAT"	8897/A/2009	BECHET	STR. C. BRÂNCOVEANU, NR.14
66	ASOCIAŢIA " ASURIA"	12828/A/2010	CRAIOVA	Craiova, strada Sfinţii Apostoli nr. 124, judeţul Dolj.
67	ASOCIAŢIA " BIA & B "	8928/A/2009	CRAIOVA	STR. CALEA BUCUREŞTI,NR.31,BL.21B,SC.1,ET.6,AP.18
68	ASOCIAŢIA " BIOECONOMIA MEDIULUI RURAL SUD "	18708/A/2015	COM. MALU MARE	STR. BECHETULUI, NR.173
69	ASOCIAŢIA " BLOCUL DEMOCRAT STUDENŢESC AL UNIVERSITĂŢII DIN CRAIOVA "	1291/A/1995	CRAIOVA	STR. PETRE ISPIRESCU, COMPLEX TCM, CĂMINUL NR. 7, CAMERA 123
70	ASOCIAŢIA " BLOCUL DEMOCRAT STUDENŢESC AL UNIVERSITĂŢII DIN CRAIOVA "	1517/A/1995	CRAIOVA	STR. PETRE ISPIRESCU, COMPLEX TCM, CĂMINUL NR. 7, CAMERA 123
71	ASOCIAŢIA " CARUSEL PROJECT "	3221/A/2012	CRAIOVA	STR. ALEXANDRU MACEDONSKI, NR.55
72	ASOCIAŢIA " CASA PENTRU CULTURĂ " VÂRVORU DE SUS	616/A/2012	VÂRVORU DE JOS, SAT VÂRVOR, NR.103	
73	ASOCIAŢIA " CASTELUL FERMECAT" DIN CRAIOVA	10566/A/2013	CRAIOVA	CART. EROILOR, STR. REVOLUŢIEI NR.14, BL.24, SC.C, AP.15
74	ASOCIAŢIA " CAVALERII CURAJULUI "	21457/A/2015	CRAIOVA	STR. ARDEAL ,NR. 26
75	ASOCIAŢIA " CENTRUL DE CERCETARE MECATRONICĂ ŞI ROBOTICĂ"	3760/A/2005	CRAIOVA	STR.DECEBAL NR.107
76	ASOCIAŢIA " CENTRUL DE INIŢIATIVĂ, SUSŢINERE ŞI DEZVOLTARE COMUNITARĂ "	607/A/2012	CRAIOVA	STR. TEHNICII NR.4, CĂMINUL STUDENŢESC NR.10, ETAJ 7, CAMERA 722
77	ASOCIAŢIA " CENTRUL DE RESURSE PENTRU TINERET SPARK"	3218/A/2012	COMUNA PIELEŞTI	oraş Murfatlar, str.Credinţei nr. 5A, lot 2, judeţul Constanţa
78	ASOCIAŢIA " CENTRUL DE STUDII POLITICE POST-COMUNISTE "	10540/A/2013	CRAIOVA	Str. Simion Bărnuţiu, nr. 17, et. 1, ap. 3-4, judeţul Dolj
79	ASOCIAŢIA " CERCUL DE TURISM CRAIOVEŞTII "	1271/A/1995	CRAIOVA]	STR. CALEA BUCUREŞTI-DEZROBIRII, BL. 11, SC. 1, AP. 6
80	ASOCIAŢIA " CERCUL DE TURISM CRAIOVEŞTII "	1500/A/1995	CRAIOVA]	STR. CALEA BUCUREŞTI-DEZROBIRII, BL. 11, SC. 1, AP. 6
81	ASOCIAŢIA " CLUBUL DE CULTURĂ ŞI PRESĂ DIN OLTENIA"	12825/A/2010	CRAIOVA	STR. RÂULUI, NR.33A
82	ASOCIAŢIA " CLUBUL OAMENILOR DE AFACERI - OLTENIA "	1259/A/1995	CRAIOVA	STR. ROMUL, BL. T 3 PARTER
83	ASOCIAŢIA " CLUBUL OAMENILOR DE AFACERI - OLTENIA "	1260/A/1995	CRAIOVA	STR. ROMUL, BL. T 3 PARTER
84	ASOCIAŢIA " CLUBUL OAMENILOR DE AFACERI - OLTENIA "	1485/A/1995	CRAIOVA	STR. ROMUL, BL. T 3 PARTER
85	ASOCIAŢIA " CLUBUL PITICILOR "	24781/A/2011	CRAIOVA	Comuna Cârcea, sat Cârcea, Aleea 2 Plaiul Vulcăneşti, nr. 12A, jud. Dolj
86	ASOCIAŢIA " CLUBUL SPORTIV VIITORUL CIUPERCENII NOI	28545/A/2014	CIUPERCENII NOI	STR. GRĂDINIŢEI NR. 41
87	ASOCIAŢIA " CLUBUL STUDENŢESC PENTRU NAŢIUNILE UNITE " CRAIOVA	763/A/1993	CRAIOVA	STR. PIAŢA GĂRII, BL. A 3, AP. 14
88	ASOCIAŢIA " CLUBUL STUDENŢESC PENTRU NAŢIUNILE UNITE " CRAIOVA	898/A/1993	CRAIOVA	STR. PIAŢA GĂRII, BL. A 3, AP. 14
89	ASOCIAŢIA " COMMECHIM " SA	1262/A/1995	CRAIOVA	STR. ROMAIN ROLLAND, NR. 4
90	ASOCIAŢIA " COMMECHIM " SA	1487/A/1995	CRAIOVA	STR. ROMAIN ROLLAND, NR. 4
91	ASOCIAŢIA " CONSORŢIUL PENTRU RECONSTRUCŢIE, EDUCAŢIE ŞI DEZVOLTARE"	1129/A/2021	CRAIOVA, STR.	CRAIOVA, STR. CALEA BUCUREŞTI, NR. 18, BL. M 16 B, AP. 13, JUDEŢUL DOLJ
92	ASOCIAŢIA " CRAIBURG "	22540/A/2016	CRAIOVA	STR. A. I. CUZA COLŢ CU STR. PANAIT MOŞOIU, NR. 2
93	ASOCIAŢIA " CRAIOVA RUNNING CLUB "	16047/A/2014	CRAIOVA	STR. ROMÂNIA MUNCITOARE, NR.62

94	ASOCIAŢIA " DACICA"- SOCIETATEA ROMÂNĂ DE ARTĂ FOTOGRAFICĂ	22083/A/2015	CRAIOVA	STR. BĂRĂGANULUI., NR. 62
95	ASOCIAŢIA " DECEBAL ŞI TRAIAN "	2314/A/2012	STR. NICOLAE TITULESCU, NR. 74, BL.3, SC.1, AP.2, JUD. DOLJ	
96	ASOCIAŢIA " DIAL HELP"	4097/A/2006	CRAIOVA	STR.CARACAL NR.79A,BL.J1,SC.4,AP.11
97	ASOCIAŢIA " DOCENDO "	10548/A/2013	CRAIOVA	STR. CALEA BUCUREŞTI, NR. 123,BL. CFR, SC.1, ET.2, AP.6
98	ASOCIAŢIA " DRUMURI DESCHISE "	8850/A/2012	CRAIOVA	STR. BUCURA, NR.69
99	ASOCIAŢIA " FAPTE BUNE PENTRU COMUNITATE "	10557/A/2013	CRAIOVA	STR. FRAŢII BUZEŞTI, NR. 20
100	ASOCIAŢIA " GALACTIC LIFE "	10534/A/2013	CRAIOVA	ALEEA ARH. DUILIU MARCU, NR.9, BL.12, SC.1, AP.10
101	ASOCIAŢIA " GLOBAL CITY 2020 "	18951/A/2015	CRAIOVA	STR. CÂMPIA ISLAZ , NR. 105
102	ASOCIAŢIA " GLOBAL LIFE"	12834/A/2010	CRAIOVA	CARTIER CATARGIU, STR. PROGRESULUI, NR.8
103	ASOCIAŢIA " GRUPUL DE DEZVOLTARE INDEPENDENTĂ A DISPUTELOR "	23503/A/2016	CRAIOVA	STR. A.I.CUZA, NR. 22, ET.II
104	ASOCIAŢIA " HEMERA "	12837/A/2010	CRAIOVA	STR. TOPORAŞI, NR.5
105	ASOCIAŢIA " HILFE UND VERTRAUEN " (ÎNTRAJUTORARE ŞI ÎNCREDERE)	1840/A/1996	CRAIOVA	CART. VALEA ROŞIE, BL. 21, SC. 1, AP. 14
106	ASOCIAŢIA " HILFE UND VERTRAUEN " (ÎNTRAJUTORARE ŞI ÎNCREDERE)	2085/A/1996	CRAIOVA	CART. VALEA ROŞIE, BL. 21, SC. 1, AP. 14
107	ASOCIAŢIA " HOPE FOR HEALTH AND CULTURE "	612/A/2012	CRAIOVA	STR. 1848, NR.53
108	ASOCIAŢIA " ÎMPREUNĂ PE DRUMUL SPRE SĂNĂTATE"	24858/A/2016	CRAIOVA	Craiova, str. Severinului, nr. 42B, judeţul Dolj
109	ASOCIAŢIA " ÎNCREDERE "	16913/A/2010	CRAIOVA	STR. CONSTANTIN ARGETOIANU,NR.28, BL.A10,SC.2, AP.10
110	ASOCIAŢIA " INSTITUTUL DE CERCETARE MEDICO-SOCIALĂ "	16054/A/2014	COM. MALU MARE, SAT PREAJBA	TARLAUA 9, PARCELA 3, CORP 20
111	ASOCIAŢIA " JUNIOR CHAMBER INTERNAŢIONAL CRAIOVA "	8823/A/2012	CRAIOVA	CRAIOVA, STR. CALEA BUCUREŞTI, NR.162, BL.6, SC.A,AP.11, JUD. DOLJ
112	ASOCIAŢIA " LES RESTAURANTS DU COEUR "	16499/A/2011	CRAIOVA	Craiova, Strada Dealul Spirei, nr.24, Bl. M24, sc. 1, et. 4, ap. 17, Jud. Dolj
113	ASOCIAŢIA " LIBERALII CRAIOVA "	21453/A/2015	CRAIOVA	STR. ANUL 1848, NR.42
114	ASOCIAŢIA " LIGA ROMANĂ DE WADO-KAI "	425/A/1992	CRAIOVA	STR. ROVINE, BL. A 48, SC. 2, AP. 3
115	ASOCIAŢIA " LIGA ROMANĂ DE WADO-KAI "	600/A/1992	CRAIOVA	STR. ROVINE, BL. A 48, SC. 2, AP. 3
116	ASOCIAŢIA " LIGA SUPORTERILOR F. C. UNIVERSITATEA CRAIOVA "	1265/A/1995	CRAIOVA	CART. CORNITOIU, BL. 3 A, SC. 1, AP. 3
117	ASOCIAŢIA " LIGA SUPORTERILOR F. C. UNIVERSITATEA CRAIOVA "	1493/A/1995	CRAIOVA	CART. CORNITOIU, BL. 3 A, SC. 1, AP. 3
118	ASOCIAŢIA " MANUFACTURA ROXANEI "	15943/A/2015	CRAIOVA	STR. NICPLAE TITULESCU, NR.29, BL.I 4, SC.1, AP.5
119	ASOCIAŢIA " MEREU APROAPE DE VOI "	15873/A/2013	CRAIOVA	STR. MIHAIL KOGĂLNICEANU, NR.16
120	ASOCIAŢIA " MEREU PENTRU COPIII NOŞTRI "	26606/A/2010	CRAIOVA	STR. BARIERA VÂLCII, NR.52
121	ASOCIAŢIA " NOTARII OLTENI "	9845/A/2009	CRAIOVA	STR. GHEORGHE BIBESCU,NR.6
122	ASOCIAŢIA " NOUL LITERATOR "	19140/A/2014	CRAIOVA	Craiova, str.Toamnei, nr.19 , jud.Dolj
123	ASOCIAŢIA " OLTENIA GOLDEN TROPHY "	22533/A/2016	COM. MELINEŞTI, SAT MELINEŞTI	NR. 278 (TARLAUA 7, PARCELA 529)
124	ASOCIAŢIA " ORGANIZAŢIA INDEPENDENTĂ DE TINERET DIN COMUNA APELE VII "	1205/A/1990	COMUNA APELE VII	
125	ASOCIAŢIA " ORGANIZAŢIA INDEPENDENTĂ DE TINERET DIN COMUNA APELE VII "	1263/A/1990	COMUNA APELE VII	
126	ASOCIAŢIA " ORGANIZAŢIA INDEPENDENTĂ MIŞCARE, ENERGIE, GÎNDIRE " CRAIOVA - DOLJ	1181/A/1990	CRAIOVA	CART. ROVINE, BL. A 48, SC. 2, AP. 3

127	ASOCIAŢIA " ORGANIZAŢIA INDEPENDENTĂ MIŞCARE, ENERGIE, GÎNDIRE " CRAIOVA - DOLJ	1231/A/1990	CRAIOVA	CART. ROVINE, BL. A 48, SC. 2, AP. 3
128	ASOCIAŢIA " ORGANIZAŢIA PATRONALĂ A SOCIETĂŢII COMERCIALE DE ÎMBUNĂTĂŢIRI FUNCIARE CONSTRUCŢII ŞI DEZVOLTARE RURALĂ OLTENIA "	3592/A/1992	CRAIOVA	STR. N. ROMANESCU, NR. 35
129	ASOCIAŢIA " ORGANIZAŢIA PATRONALĂ A SOCIETĂŢII COMERCIALE DE ÎMBUNĂTĂŢIRI FUNCIARE CONSTRUCŢII ŞI DEZVOLTARE RURALĂ OLTENIA "	426/A/1992	CRAIOVA	STR. N. ROMANESCU, NR. 35
130	ASOCIAŢIA " ORGANIZAŢIA PATRONALĂ MEC DOLJ "	423/A/1992	CRAIOVA	STR. BIBESCU , NR. 3
131	ASOCIAŢIA " ORGANIZAŢIA PATRONALĂ MEC DOLJ "	598/A/1992	CRAIOVA	STR. BIBESCU , NR. 3
132	ASOCIAŢIA " PĂRINŢI PENTRU COPII-OLTENIA "	22835/A/2016	CRAIOVA	STR. MITROPOLIT FIRMILIAN, NR.3
133	ASOCIAŢIA " PECO " SA DOLJ	1275/A/1995	CRAIOVA	STR. SĂVINEŞTI , NR. 3
134	ASOCIAŢIA " PECO " SA DOLJ	1505/A/1995	CRAIOVA	STR. SĂVINEŞTI , NR. 3
135	ASOCIAŢIA " PRIMA TREAPTĂ "	17005/A/2011	CRAIOVA	STR. TRIFOIULUI, NR.4
136	ASOCIAŢIA " PRO TINERET" BUCOVĂŢ	12833/A/2010	COM. BUCOVĂŢ	SAT CÂRLIGEI, NR.40
137	ASOCIAŢIA " REL"	12674/A/2011	CRAIOVA	STR. EMIL GÂRLEANU, BL.58 B1, SC.2, AP.17
138	ASOCIAŢIA " RESPECT PENTRU NATURĂ"	2327/A/2012	COMUNA BULZEŞTI, SAT SECULEŞTI, STR. RACHITA, NR.1	
139	ASOCIAŢIA " ROJIŞTEANCA "	20886/A/2015	COMUNA ROJIŞTE	STA ROJIŞTE, PTR. PRINCIPALĂ, NR.1052
140	ASOCIAŢIA " ROMÂNIA DURABILĂ-2011 "	17044/A/2011	BUŞTENI	BUŞTENI, B-DUL INDEPENDENŢEI, NR. 43, JUD. PRAHOVA
141	ASOCIAŢIA " RO-TINERET"	24539/A/2011	COM IŞALNIŢA	STR. MIHAI VITEAZUL, NR. 11
142	ASOCIAŢIA " ROYAL SPORT CLUB "	16035/A/2014	CRAIOVA	STR. MATEI BASARAB, NR.34
143	ASOCIAŢIA " RURAL ACTIV "	10562/A/2013	CIUTURA	STR. PRINCIPALĂ, NR. 425
144	ASOCIAŢIA " SOCIETATEA ISTORICĂ DIN OLTENIA IZVOARE "	1218/A/1990	CRAIOVA	STR. UNIRII, NR.102
145	ASOCIAŢIA " SOCIETATEA ISTORICĂ DIN OLTENIA IZVOARE "	1286/A/1990	CRAIOVA	STR. UNIRII, NR.102
146	ASOCIAŢIA " SOCIETATEA MATRIMONIALĂ FAMILIA "CRAIOVA	1217/A/1990	CRAIOVA	STR. M. KOGĂLNICEANU, NR.11
147	ASOCIAŢIA " SOCIETATEA MATRIMONIALĂ FAMILIA "CRAIOVA	1272/A/1990	CRAIOVA	STR. M. KOGĂLNICEANU, NR.11
148	ASOCIAŢIA " SOCIETATEA STUDENŢILOR ÎN MEDICINĂ CRAIOVA	1188/A/1990	CRAIOVA	STR. PETRU RAREŞ, NR. 4
149	ASOCIAŢIA " SOCIETATEA STUDENŢILOR MEDICINIŞTI CRAIOVA...	1243/A/1990	CRAIOVA	STR. PETRU RAREŞ, NR. 4
150	ASOCIAŢIA " SOCIETATEA STUDENŢILOR MEDICINIŞTI DIN CRAIOVA "	433/A/1992	CRAIOVA	STR. TITU MAIORESCU , NR. 10
151	ASOCIAŢIA " SOCIETATEA STUDENŢILOR MEDICINIŞTI DIN CRAIOVA "	608/A/1992	CRAIOVA	STR. TITU MAIORESCU , NR. 10
152	ASOCIAŢIA " SOLES "	16110/A/2012	CRAIOVA	STR. 22 DECEMBRIE 1918, BL.I2, SC.2, AP.17
153	ASOCIAŢIA " SPERANŢĂ PENTRU COPILUL MEU"	10519/A/2013	CRAIOVA	STR. DEZROBIRII, NR. 139, BL.G 20, SC.1, AP.7
154	ASOCIAŢIA " START PENTRU FORMARE "	24114/A/2017	CRAIOVA, STR. 1 DECEMBRIE 1918, NR. 17, BL.P2, SC.1, AP.16	
155	ASOCIAŢIA " ŞTIINŢA SUNTEM NOI "	19143/A/2014	CRAIOVA	ALEEA 1 CERNELE, NR.28
156	ASOCIAŢIA " TEDY BEAR "	10581/A/2013	CRAIOVA	STR. FLUTURI, NR.46 A
157	ASOCIAŢIA " TINERI ÎN EUROPA "	2322/A/2012	CĂLĂRAŞI	STR. BUJORULUI, NR.5
158	ASOCIAŢIA " TINERII 3D "	10524/A/2013	CRAIOVA	B-DUL OLTENIA, NR. 57, BL.61A, SC.1, AP.8
159	ASOCIAŢIA " TOTUL PENTRU DUMBRAVĂ "	24057/A/2017	CRAIOVA	STR. RAMURI, NR. 24
160	ASOCIAŢIA " TRANSPORT MEDICAL ASISTAT PRO-CRAIOVA "	16498/A/2011	CRAIOVA	DIMITRIE GEROTA, NR.14, BL.D3, SC.1, AP.11

161	ASOCIATIA " TUDOR ARGHEZI " CRAIOVA	23497/A/2016	CRAIOVA	, STR. BUCOVINA, NR. 5, LICEUL TEORETIC "TUDOR ARGHEZI" CRAIOVA, CORP A, ET. II, SALA NR. 200
162	ASOCIAŢIA " UNIŢI PENTRU SĂNĂTATE "- CRAIOVA	20891/A/2015	CRAIOVA	STR- MIHAI EMINESCU ,NR.2
163	ASOCIAŢIA " UNIUNEA MONDIALĂ A ROMANILOR LIBERI FILIALA CRAIOVA	427/A/1992	CRAIOVA	STR. CALEA BUCUREŞTI, BL. A 2 P, SC. 1, AP. 4
164	ASOCIAŢIA " UNIUNEA MONDIALĂ A ROMANILOR LIBERI FILIALA CRAIOVA	602/A/1992	CRAIOVA	STR. CALEA BUCUREŞTI, BL. A 2 P, SC. 1, AP. 4
165	ASOCIAŢIA " VIAŢĂ ÎN FIECARE ZÂMBET "	15875/A/2013	CRAIOVA	STR. CLOŞCA, NR.5
166	ASOCIAŢIA " VICTORIA REVOLUŢIEI DIN DECEMBRIE 1989 " CRAIOVA	1791/A/1996	CRAIOVA	CART. CV. NOUĂ, BL. 123 K, SC. 1, AP. 8
167	ASOCIAŢIA " VICTORIA REVOLUŢIEI DIN DECEMBRIE 1989 " CRAIOVA	2044/A/1996	CRAIOVA	CART. CV. NOUĂ, BL. 123 K, SC. 1, AP. 8
168	ASOCIAŢIA " VIITOR PENTRU SPERANŢĂ "	618/A/2012	CRAIOVA	STR. BUZĂULUI, NR.13
169	ASOCIAŢIA " VISIT OLTENIA "	3230/A/2012	CRAIOVA	STR. ELENA FARAGO, NR.11, BL.123C1, SC.1, ET.3, AP.7
170	ASOCIAŢIA " VOINEA MARIA-ALEXANDRA"	2326/A/2012	CRAIOVA	ALEEA HORTENSIEI NR. 7, BL. 154E, SC. 1, AP. 4
171	asociaţia " WORK TOGETHER"	12670/A/2011	CRAIOVA	Craiova, str. Traian Lalescu, nr. 6, et. III, sala 309, judeţul Dolj
172	ASOCIAŢIA " ZONA 0 "	24912/A/2016	CALAFAT	B- DUL TUDOR VLADIMIRESCU NR. 52
173	ASOCIAŢIA "22 DECEMBRIE 1989-AVIOANE" CRAIOVA	1839/A/1996	CRAIOVA	STR. AEROPORTULUI, NR.1
174	ASOCIAŢIA "22 DECEMBRIE 1989-AVIOANE" CRAIOVA	2091/A/1996	CRAIOVA	STR. AEROPORTULUI, NR.1
175	ASOCIAŢIA "A. D .I PENTRU DEZVOLTAREA REŢELEI INTELIGENTE DE GAZE POIANA MARE-SEACA DE CÂMP	1088/A/2022	POIANA MARE	STR. INDEPNDENŢEI NR. 8
176	ASOCIAŢIA "ACOUSTIC FRAMES"	26222/A/2017	CRAIOVA	STR. GENERAL MIHAIL CERCHEZ, NR. 1, BL. G 3, SC. 1, AP. 89
177	ASOCIAŢIA "ACUM PENTRU MINE"	4270/A/2021	CRAIOVA	ALEEA I CAROL I, NR. 2, AP.2
178	ASOCIATIA "AGRICULTURA ROMANEASCA" - AGROROM	2920/A/2002	CETATE	
179	ASOCIAŢIA "AJUTĂ COPIII DIN JUDEŢUL DOLJ"	797/A/2020	CRAIOVA	STR. ŞTEFAN CEL MARE, NR. 80
180	ASOCIAŢIA "AJUTOR DIVIN"	1628/A/2020	;CRAIOVA.	STR. GRIGORE PLESOIANU. NR, 11L. B;.84, ET.2, AP. 13
181	ASOCIAŢIA "ALĂTURI DE COMUNITATEA ÎN CARE TRĂIM"	2978/A/2022	CRAIOVA	STR. GEORGE ENESCU, NR. 96, BL. 40B, SC. 3, ET. 1, AP. 5
182	ASOCIAŢIA "ALEXIA MARIA ANIŞOARA"	2619/A/2020	MUNICIPIUL CALAFAT	STRADA COBUZ, BL. E 4, SCARA 1, ETAJ 3, APT. 14
183	ASOCIAŢIA "ALIANŢA FRANCOFANĂ"	1230/A/1990	CRAIOVA	STR. NICOLAE TITULESCU, BL. 5, SC.1, AP. 3
184	ASOCIAŢIA "ALLIANCE FRANCAISE" CRAIOVA	647/A/1991	CRAIOVA	STR. IOAN MAIORESCU, NR.4
185	ASOCIAŢIA "ANAIS ŞI PRIETENII EI"	1952/A/2021	COMUNA MALU MARE, SAT MALU MARE	STR. BECHETULUI, NR. 230
186	ASOCIATIA "ARCTICA GO CLUB"	4138/A/2006	CRAIOVA	STR.NICOLAE ROMANESCU NR.136C
187	ASOCIAŢIA "ASIS CHAPTER 277"	24038/A/2017	CRAIOVA	B-DUL GHEORGHE CHIŢU, NR. 10
188	ASOCIAŢIA "ASPIRAŢII AMT"	7214/A/2008	CRAIOVA	STR.TRAIAN LALESCU,NR.6,ŞCOALA NR.39 NICOLAE BĂLCESCU
189	ASOCIAŢIA "ASSOCIATION DES ETATS GENEREAUX DES ETUDIANTS DE L EUROPE CRAIOVA"	1865/A/1996	CRAIOVA	STR, NANTERRE, NR. 31J
190	ASOCIAŢIA "ASSOCIATION DES ETATS GENEREAUX DES ETUDIANTS DE L EUROPE CRAIOVA"	2117/A/1996	CRAIOVA	STR, NANTERRE, NR. 31J
191	ASOCIAŢIA "ATUU"	10549/A/2013	CRAIOVA	STR. TISMANA, NR.41A
192	ASOCIAŢIA "BENEDICT"	3755/A/2005	CRAIOVA	STR.BUZEŞTI NR.25,JUD. DOLJ
193	ASOCIAŢIA "CALAFAT ROMI"	17321/A/2008	Calafat	- localitate sediu modificat CALAFAT str .22 Decembrie nr. 13, judeţul Dolj

194	ASOCIAŢIA "CAMERA NAŢIONALĂ A TAXIMETRIŞTILOR DIN ROMÂNIA - CNTR" - CAMERA TAXIMETRIŞTILOR DIN JUDEŢUL DOLJ	16029/A/2003	CRAIOVA	CARTIER GEORGE ENESCU, STR. AMRADIA, BL. F5, SC.1, AP. 1
195	ASOCIAŢIA "CAR SANITAR CALAFAT	29088/A/2013	CALAFAT INCINTA SPITALULUI MUNICIPAL CALAFAT	STR. TRAIAN NR. 5
196	ASOCIAŢIA "CAR SANITAR CALAFAT"	29089/A/2013	CALAFAT INCINTA SPITALULUI MUNICIPAL CALAFAT	STR. TRAIAN NR. 5
197	ASOCIAŢIA "CENTRU DE RESURSE PENTRU EDUCAŢIE NONFORMALĂ DIN CADRUL PALATULUI COPIILOR CRAIOVA"	26116/A/2018	CRAIOVA	STRADA SIMION BĂRNUŢIU NR. 20
198	ASOCIAŢIA "CENTRUL DE CERCETARE AUTOMATICĂ"	17131/A/2007	CRAIOVA	B-DUL DECEBAL NR.107
199	ASOCIAŢIA "CENTRUL REGIONAL PENTRU DEZVOLTARE COMUNITARĂ ŞI MEDIU"	7215/A/2008	CRAIOVA	BLV. ŞTIRBEI VODĂ,NR.25, BL.A1,SC.1,AP.54
200	ASOCIAŢIA "CENTRUL TERITORIAL DE CALCUL CRAIOVA"	1200/A/1998	CRAIOVA	STR. BRESTEI, NR. 3A
201	ASOCIATIA "CENTRUL ZONAL DE EDUCATIA ADULTILOR CRAIOVA"	3773/A/2006	CRAIOVA	B-DUL DECEBAL,NR.70,BL.21,SC.1,AP.4
202	ASOCIAŢIA "CERCURI DE MAŞINI AGRICOLE RAST"	4115/A/2006	COMUNA RAST	STR.GABROVENILOR NR.19 DOLJ
203	ASOCIATIA "CIPIDA"	12760/A/2010	CALAFAT	STR. TRAIAN, BL. O1, SC. 1, AP. 6
204	ASOCIAŢIA "CLIO-FILIAŞI"	27907/A/2018	FILIASI	B-DUL RACOŢEANU, NR. 142
205	ASOCIAŢIA "CLUB GO OLTENIA"	4137/A/2006	CRAIOVA	STR.LALELELOR,NR.32
206	ASOCIAŢIA "CLUB SPORTIV FLUX ARENA"	3008/A/2020	COMUNA CÂRCEA	STR. COMPLEXULUI, NR. 6A
207	ASOCIATIA "CLUB SPORTIV JUDO ZEN CRAIOVA"	27056/A/2019	COMUNA POIANA MARE, SAT POIANA MARE	STR. INDEPENDENŢEI, NR. 43
208	ASOCIAŢIA "CLUB SPORTIV-AKADEMOS ALPINISM ACROBATIC"	11020/A/2007	PIELEŞTI	STR. CALEA BUCUREŞTI,NR.133
209	ASOCIAŢIA "CLUBUL SPORTIV AUTO-KARTING DOLJ"	4114/A/2006	CRAIOVA	STR.ION MAIORESCU BL.2-4,PARTER
210	ASOCIAŢIA "CLUBUL SPORTIV AVÂNTUL PIELEŞTI"	4176/A/2005	PIELEŞTI	STR. GHEORGHIŢĂ GEOLGĂU
211	ASOCIAŢIA "CLUBUL SPORTIV BVD"	26210/A/2017	CRAIOVA	. PETRACHE POENARU, NR. 6, BL. H 17, AP. 3
212	ASOCIATIA "CLUBUL SPORTIV LUCEAFARUL GHIDICI"	26898/A/2020	GHIDICI	STR. MIHAI VITEAZU NR. 142
213	ASOCIAŢIA "CLUBUL SPORTIV -ŞCOALA DE FOTBAL GIGĂ POPESCU"	2852/A/1997	CRAIOVA	CALEA BUCUREŞTI, NR. 191
214	ASOCIAŢIA "CLUSTER BIO OLTENIA"	1981/A/2021	CRAIOVA	STR. CALEA BUCUREŞTI, NR. 109, BL. R10, ET. 2
215	ASOCIAŢIA "COMPLEXUL ECONOMIC 16 CÂRCEA"	2947/A/2001	CÂRCEA	STR.PLAIULUI,NR.21
216	ASOCIAŢIA "CONGREGAZIONE DELLE SUORE DEI POVERI DI S.VICENZO DE PAOLI"	15799/A/2007	CRAIOVA	STR.BUCURA NR.85
217	ASOCIAŢIA "COPIII CURCUBEU"	25150/A/2018	COM. COŞOVENI	STR.ZUGRAVULUI, NR.53
218	ASOCIAŢIA "CRAIOVA CONDUCTING ART"	9876/A/2009	CRAIOVA	STR. ARŢARULUI,NR.2,BL.M21,SC.1,ET.2,AP.8
219	ASOCIAŢIA "CRAIOVA NOASTRĂ"	1043/A/2021	CRAIOVA	STR. LIBERTĂŢII, NR. 14
220	ASOCIAŢIA "CRĂIŢELE "MAGLAVIT	24775/A/2011	MAGLAVIT	STR. VICTORIEI NR. 5
221	ASOCIATIA "CRED IN MIRACOLE"	27935/A/2019	COMUNA CIOROIAŞI, SAT CIOROIAŞI	STR. PRINCIPALĂ, NR. 50,
222	ASOCIATIA "DĂRUINŢA"	29194/A/2019	CALAFAT	STR. 22 DECEMBRIE BL. B 18, SC. 1, AP. 1
223	ASOCIATIA "DĂRUINŢA"	29195/A/2019	CALAFAT	STR. 22 DECEMBRIE BL. B 18, SC. 1, AP. 1
224	ASOCIAŢIA "DE MÂNĂ PENTRU DAVID"	402/A/2022	GHIDICI	STR. BLĂNĂRII NR. 2
225	ASOCIAŢIA "DE MÂNĂ, ÎMPREUNĂ"	1151/A/2020	COMUNA MALU MARE, SAT PREAJBA,	STR. ARŢARULUI, NR. 20
226	ASOCIAŢIA "DEM D. STOENESCU "	8913/A/2009	CRAIOVA	CALEA BUCUREŞTI,BL.17D,MEZANIN

227	ASOCIATIA "DIVERSITATEA UNESTE:VIATA INCEPE CU OAMENII!(D.U.V.I.O.)"	688/A/2022	CALOPĂR	SAT PANAGHIA NR.299
228	ASOCIAŢIA "DIVERTISMENT"	1232/A/1990	CRAIOVA	STR. ARŢARULUI, NR. 19
229	ASOCIAŢIA "DR. HARALAMBIE TEODORU"	29099/A/2013	CRAIOVA	STR. PIAŢA UNIRII, BL.M1, SC.1, AP.26
230	ASOCIAŢIA "ECO-WORLD 2010"	15713/A/2010	CRAIOVA	STR. C.D.FORTUNESCU, NR.17A
231	ASOCIAŢIA "EDUCREATE"	860/A/2022	CRAIOVA	STR. BARIERA VÂLCII, NR. 48
232	ASOCIAŢIA "ENGAGE IN EDUCATION"	24630/A/2016	CRAIOVA	STR. A.I.CUZA, NR. 13, SALA C139
233	ASOCIAŢIA "EVOLVE"	12671/A/2011	CRAIOVA	STR. CONSTANTIN ARGETOIANU, BL.78, SC.B,AP.2
234	ASOCIAŢIA "EVOLVE"	16181/A/2011	CRAIOVA	STR. C-TIN ARGETOIANU, BL.78, SC.B, AP.2
235	ASOCIAŢIA "EXPLORATOR"	17142/A/2008	CRAIOVA	STR.SF.APOSTOLI,NR.60
236	ASOCIAŢIA "FORUMUL ELEN CRAIOVA"	4110/A/2006	CRAIOVA	STR.TOPORAŞ BL.318,SC.1,AP.6 JUD. DOLJ
237	ASOCIATIA "FOTBAL CLUB PETROM CHIMIA CRAIOVA"	3244/A/2004	CRAIOVA	PLATFORMA COMBINATULUI CHIMIC "DOLJCHIM" DE 7O,KM.6
238	ASOCIAŢIA "FRONTIERA " DOLJ	17332/A/2008	CALAFAT	STR.COBUZ, BL. D 4, ET. 2 AP. 6
239	ASOCIATIA "FRONTIERA DOLJ"	1082/A/2008	CALAFAT	STR. TRAIAN, NR. 33
240	ASOCIAŢIA "FRONTIERA DOLJ"	17322/A/2008	CALAFAT	STR COBUZ, BL D 4, ET. 2, AP. 6
241	ASOCIAŢIA "GHEORGHE ŢIŢEICA"	8912/A/2009	CRAIOVA	Craiova , strada Mărăşti ,nr.1, judeţul Dolj
242	ASOCIAŢIA "GLASUL FEMEILOR"	16318/A/2005	CALAFAT	STR. GHEORGHE DOJA NR.5
243	ASOCIAŢIA "GRAMA PLUS"	7239/A/2008	CRAIOVA	STR.ÎMPĂRATUL TRAIAN,NR.115(FOST 143)
244	ASOCIAŢIA "GRUP LOCAL PESCĂRESC CALAFAT"	29086/A/2013	CALAFAT	STR . A I CUZA, NR. 34
245	ASOCIAŢIA "GRUPUL OAMENI"	25891/A/2019	COMUNA CELARU, SAT CELARU	STRADA POPEŞTI II, NR.265, CONSTRUCŢIA C1, CAMERA NR.1, JUDEŢUL DOLJ.
246	ASOCIAŢIA "ILIE ROBERT"	1385/A/2022	COMUNA ROJIŞTE, SAT ROJIŞTE	NR.362
247	ASOCIAŢIA "ÎMPREUNĂ PENTRU INCLUZIUNE ŞI ECONOMIE SOCIALĂ "	17015/A/2011	COM. MALU MARE	STR. BECHETULUI, NR. 130
248	ASOCIAŢIA "IONUŢ- VALERIAN"	978/A/2022	MAGLAVIT	SAT HUNIA, STR. CALEA CETĂŢII NR. 81
249	ASOCIAŢIA "IRIS" CRAIOVA	24982/A/2017	CRAIOVA	STR. PETRE CARP, NR. 20
250	ASOCIAŢIA "ITC-CENTRUL PENTRU EDUCAŢIE CONTINUĂ ŞI FORMARE PROFESIONALĂ"	9224/A/2008	CRAIOVA	B-DUL NICOLAE TITULESCU, NR.13,BL. I 7,AP.13
251	ASOCIAŢIA "ITIA CRAIOVA"	1274/A/1995	CRAIOVA	STR. PRELUNGIREA SEVERINULUI, NR. 173 BIS
252	ASOCIAŢIA "ITIA CRAIOVA"	1504/A/1995	CRAIOVA	STR. PRELUNGIREA SEVERINULUI, NR. 173 BIS
253	ASOCIAŢIA "JOYLIGHT"	8924/A/2009	CRAIOVA	STR. ANA IPĂTESCU,NR.36
254	ASOCIAŢIA "JUNIOR CHAMBER-JEUNE CHAMBRE ECONOMIQUE OLTENIA JC- JCE OLTENIA "	8824/A/2012	CRAIOVA	Craiova, strada A.I.Cuza, nr.23, bl.M19A, sc.1,ap.07, Dolj
255	ASOCIAŢIA "JUST GOODWILL"	94/A/2022	CRAIOVA	STR.PARCULUI, BL.E8, AP.9
256	ASOCIATIA "LEGIO XIII ACADEMY"	28396/A/2019	CRAIOVA	STRADA CALEA BUCUREŞTI NR. 58 A, BL. D 3 , SC. 1 , APT. 5
257	ASOCIAŢIA "LIFE IS BETTER WITH FRIENDS"	26226/A/2017	CRAIOVA	STR. 1 DECEMBRIE 1918, NR. 53, BL. D 25, SC. 1, AP. 7
258	ASOCIAŢIA "LIGA 22 DECEMBRIE 1989"	1240/A/1990	CRAIOVA	
259	ASOCIAŢIA "LUMAŞUL"	12827/A/2010	CRAIOVA	CART. 1MAI, BL.V 20, SC.1,AP.2
260	ASOCIAŢIA "LUMEA BURSUCILOR"	2420/A/2022	CRAIOVA	STR. DEZROBIRII ROVINE, BL.G14, SC.2, AP.2
261	Asociaţia "Magna Danubius"	29098/A/2013	PIELEŞTI	STR CALEA BUCUREŞTI, NR.136
262	ASOCIAŢIA "MAME MINORE ROME – CALAFAT	28544/A/2014	CALAFAT	STR. BATERIA MIRCEA NR. 7
263	ASOCIAŢIA "MARI HELP CRAIOVA"	16285/A/2012	CRAIOVA	STR. BASARABIA,NR.19A
264	ASOCIATIA "MEDICI PENTRU VIATA COPIILOR"	19828/A/2014	CRAIOVA	STR. ARŢARULUI, NR.2, BL.M21, SC.1, AP.1
265	ASOCIAŢIA "MEN IN GREEN "	614/A/2012	CRAIOVA	STR. MAREŞAN ALEXANDRU AVERESCU, NR.11, BL.N3, SC.1, AP.16
266	ASOCIAŢIA "MEREU DE BINE"	4149/A/2021	CRAIOVA	ALEEA I AEROPORTULUI, NR. 3
267	ASOCIATIA "MEREU PENTRU EUROPA"	3756/A/2005	CRAIOVA	STR.GRIGORE PLOIEŞTEANU,BL.1,SC.1,AP.3
268	ASOCIAŢIA "MERYPET"	5127/A/2007	CRAIOVA	STR.MATEI MILLO NR.23

269	ASOCIAŢIA "MUGURI DE SPERANŢĂ" BRATOVOIEŞTI	9849/A/2009	BRATOVOIEŞTI	
270	ASOCIAŢIA "NU FII INDIFERENT"	17014/A/2011	CRAIOVA	str. Grigore Pleşoianu, nr. 18, bl. 9, sc. 1, ap. 2
271	ASOCIAŢIA "OLIMPICII CUNOAŞTERII"	3754/A/2005	CRAIOVA	STR.EMANOIL CHINEZU,BL.N3,SC.1,AP.8
272	ASOCIAŢIA "OLTCIT FAN CLUB"	26208/A/2017	CRAIOVA	STR.MIHAIL MOXA, NR.8, BL.H7, ET.2, AP.10, JUD.DOLJ
273	ASOCIAŢIA "OLTENIA DE 10"	798/A/2020	CRAIOVA	CAMERA 1 DIN COMPONENŢA IMOBILULUI APARTAMENT NR.7 , STRADA 22 DECEMBRIE 1989, BLOC 31, SC.A.
274	ASOCIAŢIA "OPSPA " SF. NICOLAE "	24767/A/2011	Calafat	Calafat str. A I Cuza nr. 49, judeţul Dolj
275	ASOCIAŢIA "ORGANIZAŢIA DE TINERET STAR DIN LICEUL HENRI COANDĂ "	547/A/1991	CRAIOVA	STR. HUMULEŞTI, NR. 62
276	ASOCIAŢIA "ORGANIZAŢIA DE TINERET STAR DIN LICEUL HENRI COANDĂ "	623/A/1991	CRAIOVA	STR. HUMULEŞTI, NR. 62
277	ASOCIATIA "ORGANIZATIA PRODUCATORILOR DIN SECTORUL PESCUITULUI SI ACVACULTURII SFINTUL NICOLAE"	15697/A/2006	CALAFAT	Noua adresa: Calafat, str. Al Cuza, nr. 49, jud. Dolj
278	ASOCIAŢIA "ORIZONT CULTURAL T"	4106/A/2006	CRAIOVA	STR.EMANOIL CHINEZU,BL.F8,SC.2,AP.11
279	ASOCIAŢIA "ORIZONTURI DUNĂRENE CIUPERCENII NOI"	17351/A/2009	CIUPERCENII NOI	STR. DESEI NR. 6
280	ASOCIAŢIA "PAN COS "	29084/A/2013	CETATE	SAT CETATE NR. 1338
281	ASOCIAŢIA "PEOPLES IN DIFFICULTY"	12821/A/2010	CRAIOVA	STR. ELENA FARAGO, NR.11, BL.123C, SC.1, AP.7
282	ASOCIAŢIA "PESCARILOR COMERCIALI DESA 2008 DOLJ"	17334/A/2008	DESA	
283	ASOCIAŢIA "PESCARILOR SPORTIVI "OLTENIA"	4117/A/2006	CRAIOVA	STR.ID SÎRBU,NR.1,BL.R4,AP.14
284	ASOCIATIA "PRIETENII MUZEULUI DE ARTA CALAFAT"	2077/A/2001	CALAFAT	STR. 22 DECEMBRIE, NR. 6
285	ASOCIAŢIA "PRIETENII ŞTIINŢEI GHEORGHE ŢIŢEICA"	1161/A/2001	CRAIOVA	STR. ION MAIORESCU, NR.6
286	ASOCIAŢIA "PRIETENII ŞTIINŢEI GHEORGHE ŢIŢEICA"	2090/A/2001	CRAIOVA	STR. ION MAIORESCU, NR.6
287	ASOCIAŢIA "PROEUROYOUNG MALU MARE	11230/A/2005	MALU MARE	
288	ASOCIAŢIA "PROF-EDUCAŢIA ,ŞCOALA NR.22 MIRCEA ELIADE"	5124/A/2007	CRAIOVA	STR.CLOŞCA,NR.1
289	ASOCIAŢIA "PROFESSIONAL CONSULT 2009"	8919/A/2009	CRAIOVA	STR. SERGENT RADOVICI,BL.71,SC.1,AP.2
290	ASOCIAŢIA "PROIECT PENTRU O LUME A OAMENILOR MAI BUNI" (APLOMB)	26614/A/2000	Calafat	str TEILOR Bl M 26, ap. 5
291	ASOCIAŢIA "PROIECT PENTRU O LUME A OAMENILOR MAI BUNI" APLOMB	28537/A/2014	Calafat	Calafat str Teilor Bl M 26, ap. 5 , judeţul Dolj
292	ASOCIAŢIA "PROIECT PENTRU O LUME A OAMENILOR MAI BUNI"(A.P.L.O.M.B) CALAFAT	4553/A/2021	CALAFAT	STR. TEILOR, BL. M26, AP. 5
293	ASOCIAŢIA "PROPRIETARILOR DE PĂDURE PRIVATĂ DESA"	29085/A/2013	DESA	STR . ZIARIŞTILOR NR. 45
294	ASOCIAŢIA "RADDI"	24415/A/2011	CRAIOVA	STR. LUCEAFĂRULUI, NR.3
295	ASOCIAŢIA "REFUGIU ÎN LUMINA UNUI GEST"	27547/A/2018	CRAIOVA	STR. ION MAIORESCU NR. 6
296	ASOCIAŢIA "RENAŞTEREA PĂDURII"	9839/A/2009	COM. MÂRŞANI	STR. PRINCIPALĂ,NR.1431
297	ASOCIATIA "ROMIL"	9872/A/2009	CRAIOVA	STR. ELENA FARAGO,BL.140BSC.3,AP.2
298	ASOCIAŢIA "SALVIT-U.P.U. CRAIOVA"	16083/A/2010	CRAIOVA	STR. AMILCAR SĂNDULESCU,NR.8,BL.A28,, SC.1,PARTER
299	ASOCIAŢIA "ŞCOALA DE TENIS DE CÂMP" ZUREIGAT	1201/A/1998	CRAIOVA	STR. EREMIA GRIGORESCU , NR. 16
300	ASOCIAŢIA "SCORPIONII ROŞII"	12815/A/2010	CRAIOVA	CRAIOVA, STR. ION ŢUCULESCU, NR. 14, BL.A18, SC.1, AP.14
301	ASOCIAŢIA "SENIORI ART" CRAIOVA	26230/A/2017	CRAIOVA	STR. ÎNFRĂŢIRII, NR. 15, BL. C 14, AP. 14
302	ASOCIAŢIA "SICRIUL ÎNCHIS"	3753/A/2005	CRAIOVA	STR.ÎMPĂRATUL TRAIAN,NR.155
303	ASOCIAŢIA "SMART MENTALITY ASSOCIATION AND RECIPROCAL TEACHING"-SMART	475/A/2021	CRAIOVA	STR. LIBERTĂŢII, NR. 5

304	ASOCIAŢIA "SOCIETATEA DE CERCETARE ÎN LEADERSHIP,MANAGEMENT,MARKETING ŞI CULTURĂ ORGANIZAŢIONALĂ	7046/A/2007	craiova	Craiova, str.Parângului, nr.100A, jud.Dolj.
305	ASOCIAŢIA "SOCIETATEA ŞTIINŢIFICĂ DE MANAGEMENT DIN ROMÂNIA"	26533/A/2007	CRAIOVA	mun. Oradea, Piaţa Tineretului, nr. 8, judeţul Bihor.
306	ASOCIAŢIA "SPERANŢA UNUI ZÂMBET"	27466/A/2017	FILIAŞI	STR. ALEEA UNIRII, NR. 5, BL. E7, SC. 1, ET. 3, AP. 15
307	ASOCIAŢIA "SUNTEM PENTRU SĂNĂTATEA COPIILOR NOŞTRI"	22409/A/2015	SAT BASARABI	STRADA MOŞILOR, NR. 53, JUDEŢUL DOLJ
308	ASOCIAŢIA "SUNTEM PENTRU SĂNĂTATEA COPIILOR NOŞTRII"	22430/A/2015	CALAFAT	SAT BASARABI STR. MOŞILOR NR. 53
309	ASOCIAŢIA "ŢINE-MĂ DE CARTE"	1383/A/2022	CRAIOVA	ALEEA ION VASILESCU, NR. 2, BL.157 E, SC.1, AP.7
310	ASOCIAŢIA "TOŢI PENTRU UNU"	15717/A/2012	CRAIOVA	Craiova, str Crisului, nr 17A, jud. Dolj
311	ASOCIAŢIA "UN COPIL CU SOARE ÎN OCHI"	573/A/2022	CRAIOVA	STR. GOGU CONSTANTINESCU, NR. 9, BL.F22, SC. 1, AP. 9
312	ASOCIATIA "UNITI PENTRU PERFORMANTA!"	27317/A/2019	CALAFAT	STRADA CONSTANTIN STERE, BL. M11, SC. 1, ET. 3, APT. 15
313	ASOCIAŢIA "UNIUNEA CIVILĂ A POLIŢIŞTILOR, MILITARILOR ŞI FUNCŢIONARILOR PUBLICI - NICOLAE ROMANESCU"	2983/A/2020	COMUNA CÂRCEA	STR. ŞTEFAN CEL MARE, NR. 2
314	ASOCIAŢIA "UNIUNEA JUDEŢEANĂ A PROPRIETARILOR DE IMOBILE" DIN DOLJ	1466/A/1997	CRAIOVA	STR. SEVERINULUI, NR.112
315	ASOCIAŢIA "UNIUNEA LUCRĂTORILOR HORECA"	1619/A/2022	CRAIOVA	BULEVARDUL OLTENIA, NR. 80, CAMERA 1, DEMISOL
316	ASOCIAŢIA "VICTORIA BSARABI"	29083/A/2013	SAT BASARABI	STR PARÎNGULUI NR. 6
317	ASOCIAŢIA "VIITORUL CALAFAT 2014	28546/A/2014	CALAFAT	STR. NICOLAE BĂLCESCU BL . D 2;SC 1, ET. 3, AP. 11
318	ASOCIATIA "VIITORUL PISCU VECHI"	3400/A/2006	COMUNA PISCU VECHI	STR. MIHAI VITEAZUL, NR. 89
319	ASOCIAŢIA "VIVA DANCE CLUB DE DANS SPORTIV"	11028/A/2005	CRAIOVA	CRAIOVA, CALEA BUCUREŞTI, BL. F8, SC.a, AP.10, JUD. DOLJ
320	ASOCIAŢIA "VLADIMIREŞTII"	26227/A/2017	CRAIOVA	STR.VASILE ALECSANDRI, NR. 91
321	ASOCIAŢIA "VOCEA NATURII"	17353/A/2009	CALAFAT	STR NICOLAE BĂLCESCU NR. 4
322	ASOCIAŢIA "YOUTH FOR EUROPEAN SOCIETY"	16657/A/2011	CRAIOVA	Craiova, str. Marinei, nr. 1,Judeţul Dolj
323	ASOCIAŢIA "ZÂMBET PENTRU CARLA"	574/A/2022	CRAIOVA	STR. EROU VALENTIN LEOVEANU, NR. 4, BL. B2, ET. 1, AP. 7
324	ASOCIATIA "ZONA 0"	24793/A/2016	CALAFAT	B-DUL TUDOR VLADIMIRESCU NR 52
325	ASOCIAŢIA (COMITETUL) DE PĂRINŢI A (AL) GRUPULUI ŞCOLAR "CHARTES LAUGNIER" CRAIOVA	4099/A/2006	CRAIOVA	STR.ÎMPĂRATUL TRAIAN,NR.39
326	ASOCIAŢIA ,,ALEXANDRU GHIMIŞI "	27548/A/2018	CRAIOVA	STR.N.COCULESCU, NR. 8, BL. 70B, SC. 2, AP. 2
327	ASOCIATIA ,,C.A.R TOP INVEST"	25889/A/2019	CRAIOVA	Craiova, str. Mihail Kogălniceanu, nr. 19, bl. 97A, sc. E, ap. 2, jud. Dolj
328	ASOCIAŢIA ,,DEVOTAMENT ŞI ÎNCREDERE”	26216/A/2017	CRAIOVA	STR.SPANIA, BL.P1, SC.1, ET.10, AP.40

329	ASOCIAŢIA ,,SANTONI,,	16146/A/2010	comuna Turceni, sat strâmba jiu, str. Stoichiţă Râşoianu, nr. 190, judeţul Gorj	Admite cererea formulată de petenta ASOCIAŢIA SANTONI, cu sediul în mun. Craiova, str. Constantin Argetoianu, bl. A5, sc. 3, ap. 11, judeţul Dolj, prin persoana împuternicită Giucă Iuliana Gabriela. Ia act de modificarea Actului Constitutiv şi a Statutului ASOCIAŢIEI SANTONI, privind retragerea din asociaţie a numitului Cîrstea Alexandru, cooptarea de noi membri, noua componenţă nominală a Consiliului Director compus din preşedinte – Cîrstea Mihaela, vicepreşedinte – Cîrstea Toni şi membru – Boiangiu Didona Maria, precum şi de schimbarea sediului asociaţiei în comuna Turceni, sat Strâmba Jiu, str. Stoichiţă Râioşanu, nr. 190, judeţul Gorj, conform Hotărârii Adunării Generale din 25.01.2016. Dispune înscrierea modificărilor intervenite în Registrul Special al Judecătoriei, la data rămânerii definitive a prezentei încheieri. În temeiul art. 33 alin. 3 din OG nr. 26/2000 şi art. 20 din Ordinul nr. 954/B/C/2000, dispune înaintarea dosarelor privind asociaţia-petentă către Judecătoria Târgu-Jiu, în circumscripţia căreia se află noul sediu. Cu drept de apel în termen de 5 zile de la comunicare. Pronunţată în şedinţă publică azi, 19.04.2016.
330	ASOCIATIA ” DRAGOSTE DE TARA”	28611/A/2019	CRAIOVA	STR. V.G. PALEOLOG, NR.6, BL. 48B, SC. 2 AP. 8
331	ASOCIATIA ”APE FARA PLASTIC”	27932/A/2019	CRAIOVA	ALEEA 3 PRIMĂVERII NR. 19
332	ASOCIATIA ”CRAIOVA UNITA”	27930/A/2019	CRAIOVA	STR. CALEA BUCUREŞTI, NR. 10, BL. M7-M8, ET. 2
333	ASOCIAŢIA „ DINCOLO DE AZI” -DA	25227/A/2019	CRAIOVA	STR. GENERAL DRAGALINA, NR. 35.
334	ASOCIAŢIA „ IOANA ŞI FAMILIA EI”	26712/A/2018	CRAIOVA	STR. 22 DECEMBRIE 1989, NR. 3 A, BL. CĂMIN 1 EP, SC. 1, AP. 30
335	ASOCIAŢIA „ ZONA VERDE A OLTENIEI ”	26228/A/2017	CRAIOVA	STR .CALEA BUCUREŞTI NR. 287 A
336	ASOCIAŢIA „CLUBUL SPORTIV HANSU”.	26983/A/2018	COŞOVENI	STR. ALEEA PRIMARULUI, NR. 1
337	ASOCIAŢIA „EDU VOINICEII”	26204/A/2018	LOCALITATEA CÂRCEA	STRADA MIGDALULUI, NR. 4, JUDEŢUL DOLJ, T 31, P 7, CARTE FUNCIARĂ 35356, NUMĂR CADASTRAL 35356, CAMERA NR. 1 PARTER,
338	ASOCIAŢIA „OBSERVATORUL URBAN AL OLTENIEI”	25498/A/2018	CRAIOVA	STR. IANCU JIANU, NR. 3
339	ASOCIAŢIA „SOCIETATEA HELENO-ROMÂNĂ DE CHIRURGIE HEROES”	29069/A/2019	CRAIOVA	BD. 1 MAI NR. 66, CORP B, CAM. 507, JUDEŢUL DOLJ
340	ASOCIATIA <MEDIA ZONE>	3785/A/2006	CRAIOVA	ALEEA C.BRÎNCUªI BL.B2,SC.2,AP.15
341	ASOCIAŢIA 2 IL DESTINO 2009 "	9859/A/2009	CRAIOVA	ŞTEFAN CEL MARE,NR.97
342	ASOCIAŢIA 2AS PROFESSIONAL FISHING CRAIOVA,DOLJ"	8916/A/2009	CRAIOVA	STR.VASILE ALECSANDRI,NR.55A
343	ASOCIAŢIA A DOUA ŞANSĂ LA VIAŢĂ-UN NOU ÎNCEPUT	19/A/2016	COM. MALU MARE	SAT PREAJBA, STR. PANSELUŢEI, NR. 22
344	ASOCIAŢIA A.D.I. TERMIS DOLJ	18710/A/2015	CRAIOVA	Municipiul Craiova, strada Mitropolit Firmilian nr.14, parter, judeţul Dolj
345	ASOCIAŢIA A.V.P.S. KORA	11705/A/2009	COMUNA ROJIŞTE, SAT ROJIŞTE, NR. 428	
346	ASOCIAŢIA A.V.P.S. PANDURU	2312/A/2021	COMUNA GHERCEŞTI, SAT GHERCEŞTI	STR. AVIATORILOR, NR. 10I

347	ASOCIAŢIA A.V.P.S. ZORILE	16348/A/2012	CRAIOVA	CALEA BUCUREŞTI, NR.83, BL.A14, SC.1, AP.2
348	ASOCIAŢIA ABC KIDS CRAIOVA	21882/A/2015	CRAIOVA	STR. PĂLTINIŞ, NR. 124
349	ASOCIATIA ABSOLVENTILOR UNIVERSITĂTII DIN CRAIOVA	16008/A/2004	CRAIOVA	SRT. ALEXANDRU IOAN CUZA NR 13
350	ASOCIAŢIA ACOPERĂMÂNTUL MAICII DOMNULUI	22554/A/2016	CRAIOVA	STR. MADONA DUDUNR.4, SC1, AP.7
351	ASOCIAŢIA ACS CHAMPIONS CRAIOVA	24062/A/2017	CRAIOVA	STR. I.D. SÎRBU, NR.14, BL.13, SC.1, ET.4, AP.18
352	ASOCIAŢIA ACŢIUNEA PENTRU RENAŞTEREA CRAIOVEI	26297/A/2017	CRAIOVA, STR. VASILE CONTA, NR. 47	
353	ASOCIAŢIA ACŢIUNI CULTURALE FRANCOFONE	573/A/1991	CRAIOVA	Craiova, Villa Lucilla, str. Romain Rolland nr. 7 , judeţul Dolj
354	ASOCIAŢIA ACTIVE BE CICLETA	2977/A/2022	CRAIOVA	STR. BRAZDA LUI NOVAC, NR. 36
355	ASOCIAŢIA ACTIVE YOUROPE	24914/A/2016	CRAIOVA	B-DUL DACIA, NR. 104, BL. D13, SC. 2, AP. 15
356	ASOCIAŢIA ADC CRAIOVA	1267/A/1995	CRAIOVA	STR. ION MAIORESCU , NR. 10
357	ASOCIAŢIA ADC CRAIOVA	1496/A/1995	CRAIOVA	STR. ION MAIORESCU , NR. 10
358	ASOCIATIA ADEVARATA CREDINTA BETEL	28500/A/2014	BIRCA	STR. MIHAI VITEAZU NR.284
359	ASOCIAŢIA AEROCLUBUL MASIM FLY	25149/A/2018	CRAIOVA	, STR. EMANOIL CHINEZU, NR. 1, BL. F 13, SC. 1, AP. 1
360	ASOCIATIA AGENTIA DE CONSILIERE SI SPRIJIN PENTRU MINORITĂTI SI PERSOANE DEFAVORIZATE DIN ROMÂNIA	3786/A/2006	GIUBEGA,NR.607	
361	ASOCIAŢIA AGENŢIA PENTRU DEZVOLTARE REGIONALĂ SUD VEST OLTENIA	1194/A/1999	CRAIOVA	STR. UNIRII, NR.19
362	ASOCIAŢIA AGENŢIA PENTRU DEZVOLTARE REGIONALĂ SUD VEST OLTENIA .	1225/A/1999	craiova	craiova, aleea teatrului nr.1, jud. dolj
363	ASOCIAŢIA AGORA 2013	17116/A/2013	COM. BUCOVĂŢ, SAT LEAMNA DE SUS, NR.248	Craiova, str. Calea Bucureşti, nr. 287A, jud. Dolj
364	ASOCIAŢIA AGRAL TURISM OLTENIA	1523/A/2000	CRAIOVA	STRADA CONSTANTIN ARGETOIANU, BL. 78, SC. B, AP. 7
365	ASOCIAŢIA AGRAL TURISM OLTENIA	1524/A/2000	CRAIOVA	STRADA CONSTANTIN ARGETOIANU, BL. 78, SC. B, AP. 7
366	ASOCIAŢIA AGRAL TURISM OLTENIA	1841/A/2000	CRAIOVA	CRAIOVA, STR. DOLJULUI, NR.39, BL.A6, SC.2, AP.10, JUD. DOLJ
367	ASOCIAŢIA AGRAL TURISM OLTENIA	1842/A/2000	CRAIOVA	STRADA CONSTANTIN ARGETOIANU, BL. 78, SC. B, AP. 7
368	ASOCIAŢIA AGRICOLA HORTIPROD DUNARENI	16073/A/2003	GOICEA	CÂRNA
369	ASOCIAŢIA AGRICOLĂ ICONOM	19609/A/2014	CRAIOVA	STR. MITROPOLIT FIRMILIAN, NR.3, ET. 1, CAMERA 5
370	ASOCIAŢIA AGRICOLĂ ISPAS RAST	15769/A/2006	COM.RAST	STR.BANILOR NR.39
371	ASOCIAŢIA AGRICOLĂ PENTRU AJUTORAREA PERSOANELOR DE ETNIE RUDARI	4116/A/2006	BECHET,STR,NICOLAE TITULESCU,NR.27,BIROUL NR.1,PARTER	
372	ASOCIATIA AGRICOLA STOIAN &CIRCIUMARU	24867/A/2016	GIGHERA	ZAVAL, NR.180
373	ASOCIAŢIA AGROMEC PROGRAMUL ACŢIUNILOR SALARIAŢILOR	1852/A/1996	GHIZDĂVEŞTI	
374	ASOCIAŢIA AGROMEC PROGRAMUL ACŢIUNILOR SALARIAŢILOR	2103/A/1996	GHIZDĂVEŞTI	
375	ASOCIAŢIA AGROMEC SEACA DE PĂDURE	1878/A/1996	COMUNA SEACA DE PĂDURE	
376	ASOCIAŢIA AGROMEC SEACA DE PĂDURE	2130/A/1996	COMUNA SEACA DE PĂDURE	
377	ASOCIAŢIA AGROPLU RAST	4121/A/2006	RAST	STR.BANILOR NR.39
378	ASOCIAŢIA AGROVIND SEGARCEA	1207/A/1999	SEGARCEA	STR. UNIRII, NR.3
379	ASOCIAŢIA AGROVIND SEGARCEA	1245/A/1999	SEGARCEA	STR. UNIRII, NR.3
380	ASOCIAŢIA AIDE SANTE	4236/A/2002	CRAIOVA	BUCUREŞTI,STR. ELENA FARAGO NR.49A,SECTOR 6
381	ASOCIAŢIA AJUTOR PENTRU COPII ÎN SUFERINŢĂ	25225/A/2019	COMUNA POIANA MARE	STRADA INDEPENDENŢEI, NR. 141, JUDEŢUL DOLJ

382	ASOCIAŢIA AJUTOR ŞI COMPASIUNE	19216/A/2014	CRAIOVA	STR. DOBROGEA, NR.18C
383	ASOCIAŢIA ALEXIS PROJECT FILIAŞI	26628/A/2007	Bâlta	str. Luncii, nr. 1
384	ASOCIAŢIA ALIA CRAIOVA	1263/A/1995	CRAIOVA	STR. JIEŢULUI , NR. 4
385	ASOCIAŢIA ALIA CRAIOVA	1490/A/1995	CRAIOVA	STR. JIEŢULUI , NR. 4
386	ASOCIAŢIA ALIANŢA NAŢIONALĂ MUTUALĂ ROMANIA FRANŢA LOUIS PASTEUR DEJ FILIALA CRAIOVA	1538/A/2000	CRAIOVA	CRAIOVA,STR.SFINŢII APOSTOLI NR.92,JUD. DOLJ
387	ASOCIAŢIA ALIANŢA NAŢIONALĂ MUTUALĂ ROMANIA FRANŢA LOUIS PASTEUR DEJ FILIALA CRAIOVA	1855/A/2000	CRAIOVA	STR. CALEA BUCUREŞTI, BL. B 5, SC. 2, AP. 5
388	ASOCIAŢIA ALIANŢA NAŢIONALĂ MUTUALĂ ROMANIA FRANŢA LOUIS PASTEUR DEJ FILIALA CRAIOVA	1856/A/2000	CRAIOVA	STR. CALEA BUCUREŞTI, BL. B 5, SC. 2, AP. 5
389	ASOCIAŢIA ALIANŢE EUROPENE (EURO-AL)	16056/A/2014	CRAIOVA	STR. DEZROBIRII, NR.129, BL.G25, SC.1
390	ASOCIAŢIA ALLE DANS	1519/A/2022	CRAIOVA	BLD. DACIA, NR. 110, BL.40, SC. 1, ET. 3, AP. 13
391	ASOCIAŢIA ALUMNI CRAIOVA	1196/A/1999	CRAIOVA	STR. SĂRARILOR, BL. K24, AP.8
392	ASOCIAŢIA ALUMNI CRAIOVA	1227/A/1999	CRAIOVA	STR. SĂRARILOR, BL. K24, AP.8
393	ASOCIAŢIA ALWAYS STAND UP	24799/A/2016	COM. PIELEŞTI	SAT PIELEŞTI, STR. ALEEA 2 MAGNOLIA, NR. 2
394	ASOCIAŢIA AM COPII	2133/A/2001	CRAIOVA	STR. NEDEIA, NR. 12
395	ASOCIATIA AMAZONIA .	16311/A/2012	CRAIOVA	STR. ANA IPĂTESCU, NR.90A
396	ASOCIAŢIA AMBA	3677/A/2004	COM MISCHI SAT MLECĂNEŞTI	
397	ASOCIAŢIA AMICUS CRAIOVA	5126/A/2007	CRAIOVA	STR.24 IANUARIE NR.2
398	ASOCIAŢIA ANAINPARIS	2131/A/2021	CRAIOVA	STR.CALEA BUCUREŞTI,NR. 5, BL.U3, SC.1, AP.7
399	ASOCIAŢIA ANDRALEX	720/A/2021	COMUNA IŞALNIŢA, SAT IŞALNIŢA	STR. MIHAI EMINESCU, NR. 151D
400	ASOCIAŢIA ANIMA SOCIAL	3010/A/2020	COMUNA COŢOFENII DIN DOS, SAT MIHĂIŢA	STR. DAN DEFLEURY, NR. 84
401	ASOCIAŢIA ANIMALELE STRĂZII	8911/A/2009	CRAIOVA	CALEA BUCUREŞTI,NR.135,BL.N5A,CS.1,AP.2
402	ASOCIAŢIA ANIMATORILOR ŞI MONITORILOR PENTRU COPII ŞI TINERET " VACANŢE FĂRĂ FRONTIERE " CRAIOVA	1810/A/1996	CRAIOVA	STR. CRAIOVIŢA, NR. 50
403	ASOCIAŢIA ANIMATORILOR ŞI MONITORILOR PENTRU COPII ŞI TINERET " VACANŢE FĂRĂ FRONTIERE " CRAIOVA	2063/A/1996	CRAIOVA	STR. CRAIOVIŢA, NR. 50
404	ASOCIAŢIA ANNA COMPACT	859/A/2022	CRAIOVA	STR.FERMEI, NR. 39A
405	ASOCIATIA ANTEX PENTRU VIITOR	24812/A/2016	CRAIOVA	STR. RÂULUI, NR. 18
406	ASOCIAŢIA ANTREPRENORILOR PENTRU MARKETING DE REŢEA	19142/A/2014	CRAIOVA	STR. RECUNOŞTINŢEI, NR.34
407	ASOCIAŢIA APICOLĂ " REGINA "	10560/A/2013	COM. LEU, SAT LEU	SAT LEU, NR. 1127
408	ASOCIAŢIA APLAS	595/A/2022	COMUNA MALU MARE, PREAJBA	STR. VIILOR, NR. 92A
409	ASOCIAŢIA APRIL HUB	22125/A/2015	CRAIOVA	STR. NICOLAE IORGA, NR.8, BL.A49 SC.1, ET.4, AP.9
410	ASOCIAŢIA APROAPE DE TINERI	9857/A/2009	CRAIOVA	comuna Pielesti,str.Islaz,nr.28
411	ASOCIAŢIA ARHITECŢILOR DIN DOLJ	1189/A/1990	CRAIOVA	STR. ION MAIORESCU, NR. 10
412	ASOCIAŢIA ARHITECŢILOR DIN DOLJ	1245/A/1990	CRAIOVA	STR. ION MAIORESCU, NR. 10
413	ASOCIAŢIA ARIPI DE ÎNGER PENTRU MARIA	593/A/2022	CRAIOVA	STR.DR.VICTOR GOMOIU, NR. 21, BL. S19, SC. 1, AP. 5
414	ASOCIATIA ARMY DANCERS CRAIOVA	1627/A/2020	CRAIOVA,	STR. BRATES NR. 7
415	ASOCIAŢIA ARS AMATORIA	23496/A/2016	CRAIOVA	STR. MIHAIL KOGĂLNICEANU, NR. 19, BL.97 APT.,SC.E, AP.12
416	ASOCIAŢIA ARS MAGNA	9856/A/2009	CRAIOVA	STR. RENAŞTERII, BL.8,SC.1,AP.7
417	ASOCIAŢIA ARTA ZALMOXA	22408/A/2015	COMUNA ARGETOAIA	SAT LEORDOASA

418	ASOCIAŢIA ARTELE GRAFICE REUNITE	26980/A/2018	CRAIOVA	STR. BASARABIEI, NR.42, BL. C10, SC. 1, AP. 4
419	ASOCIAŢIA ARTIŞTILOR PLASTICI ŞI SCRIITORILOR " SOCIETATEA FANILOR VICTOR ANESTIN "	1220/A/1990	CRAIOVA	STR. GHEORGHE BĂRNUŢIU , NR. 3
420	ASOCIAŢIA ARTIŞTILOR PLASTICI ŞI SCRIITORILOR " SOCIETATEA FANILOR VICTOR ANESTIN "	1288/A/1990	CRAIOVA	STR. GHEORGHE BĂRNUŢIU , NR. 3
421	ASOCIATIA ARTIZANILOR FARA FRONTIERE OLTENIA	3651/A/2005	CRAIOVA	MATEI BASARAB NR.16
422	ASOCIAŢIA ARTOSNICOSANT	10529/A/2013	CRAIOVA	STR, MITROPOLIT FIRMILIAN, NR.3
423	ASOCIAŢIA ASISTENŢILOR SOCIALI DIN MITROPOLIA OLTENIEI	13217/A/2010	CRAIOVA	MATEI BASARAB NR. 17
424	ASOCIAŢIA ASLAR ARMONIA	22130/A/2015	CRAIOVA	ALEEA 2 PĂLTINIŞ, NR. 1
425	ASOCIAŢIA ASLAR BASARAB	15935/A/2015	CRAIOVA	STR. CALEA BUCUREŞTI, NR.116
426	ASOCIAŢIA ASLAR MIHAI VITEAZU	18707/A/2015	CRAIOVA	STR. ŞTEFAN CEL MARE, NR.12, ET.1, CAMERA PROIECTE
427	ASOCIAŢIA ASLAR OLTENIA	18955/A/2015	CRAIOVA	STR. CALEA BUCUREŞTI, NR.10, BL.M8, ET.2
428	ASOCIATIA ASTROLOGILOR DIN ROMANIA	16023/A/2004	CRAIOVA	NICOLAE IORGA BL A64 ET5 AP23
429	ASOCIAŢIA ATELIERUL DE ARTE CÂRCEA	1850/A/2020	CRAIOVA	STRADA ANA IPĂRESCU, NR. 35
430	ASOCIAŢIA ATLAS	1803/A/1996	CRAIOVA	CATR. CV. NOUĂ, BL. 54 B, SC. 1, AP. 10
431	ASOCIAŢIA ATLAS	2057/A/1996	CRAIOVA	CATR. CV. NOUĂ, BL. 54 B, SC. 1, AP. 10
432	ASOCIAŢIA ATLETIC	2143/A/2001	CRAIOVA	CARTIER MOFLENI, STR. ABATORULUI, NR. 1
433	ASOCIAŢIA AUDIO FLORESCU CORINA	26507/A/2017	SEACA DE CÂMP, SAT PISCU NOU	STR. ÎNVĂŢĂTOR ILIE OPRICA NR 24
434	ASOCIAŢIA AUDITORILOR INTERNI DIN OLTENIA	10583/A/2013	CRAIOVA	CALEA SEVERINULUI, NR.7B, CAMERA 111
435	ASOCIAŢIA AUTOCLUB SPORTIV CRAIOVA	474/A/2021	COMUNA MALU MARE, SAT PREAJBA	STR. LILIACULUI, NR. 10A
436	ASOCIATIA AVANGARDA DE SACRIFICIU	27055/A/2019	CRAIOVA	STR. TUFĂNELE, NR. 2, BL. 317 A, PARTER
437	ASOCIAŢIA AVEMEDICAL CARE	20884/A/2015	OSTROVENI	IMOBILUL " DISPENSAR UMAN -FOST SEDIU AL PRIMĂRIEI"
438	ASOCIAŢIA BABEL UMANITATE ŞI DIVERSITATE	15934/A/2015	CRAIOVA	STR. ROVINARI, NR.32, BL. D, SC.3, AP.5.
439	ASOCIAŢIA BASCHET CLUB CRAIOVA	18709/A/2015	CRAIOVA	STR. ROMUL, NR.3, BL.B1, SC.1, AP.3
440	ASOCIAŢIA BEAM OF HOPE RADIOTHERAPY	2045/A/2022	COMUNA MALU MARE	STR. GUTUILOR, NR. 33
441	ASOCIAŢIA BEATRICE RAZĂ DE SPERANŢĂ	2988/A/2020	CRAIOVA	STR. CRIŞULUI, NR. 17A
442	ASOCIAŢIA BEDEFILILOR DIN ROMÂNIA	1205/A/2001	CRAIOVA	CARTIER ROVINE, BL. C10, AP. 4
443	ASOCIAŢIA BEDEFILILOR DIN ROMÂNIA	2138/A/2001	CRAIOVA	CARTIER ROVINE, BL. C10, AP. 4
444	ASOCIAŢIA BELLA ŞI PINCY SALVEAZĂ LĂBUŢE	25496/A/2018	CRAIOVA	România, mun. Craiova, strada Drumul Industriilor ,nr.111A, judeţul Dolj.
445	ASOCIAŢIA BENEFICIARILOR DE SERVICII MEDICALE DIN ROMÂNIA FILIALA DOLJ	4228/A/2002	CRAIOVA	STR. MIRCEŞTI, BL. O6, SC.1, AP. 14
446	ASOCIAŢIA BET FOR LIFE	26976/A/2018	CRAIOVA	STR. A.I CUZA, NR. 2, BL. 10 D, PARTER
447	ASOCIATIA BIO - MEDICO	480/A/2021	CRAIOVA	STR. ION IONESCU ARGETOAIA, NR. 6, BL.C2, SC. 1, AP. 4
448	ASOCIAŢIA BLESS DOGS	4267/A/2021	CRAIOVA	STR. ANUL 1848, NR.8, BL. C, SC. 1, ET. 3, AP. 12
449	ASOCIAŢIA BLOGGERILOR OLTENI	22530/A/2016	CRAIOVA	CALEA SEVERINULUI,NR. 6,BL.319, SC.1, ET.4, AP.19
450	ASOCIAŢIA BLUE BIRDSDOLJ	2316/A/2012	CRAIOVA	STR. PRELUNGIREA BECHETULUI, NR.50
451	ASOCIAŢIA BOLNAVILOR DE CANCER ŞI HEPATITĂ "OLTENIA-ABCHO"	24707/A/2011	CRAIOVA	STR. TOAMNEI, NR.18
452	ASOCIAŢIA BOLNAVILOR DIALIZAŢI CRAIOVA	536/A/1991	CRAIOVA	SPITALUL 1, CRAIOVA
453	ASOCIAŢIA BOLNAVILOR DIALIZAŢI CRAIOVA	612/A/1991	CRAIOVA	SPITALUL 1, CRAIOVA
454	ASOCIAŢIA BONECO	24113/A/2017	CRAIOVA	STR. SFINŢII APOSTOLI, NR. 94
455	ASOCIAŢIA BOX CLUB UNIVERSITATEA CRAIOVA.	4227/A/2002	CRAIOVA	STR. MIHAIL KOGĂLNICEANU, BL. 13, SC. 1, AP. 8
456	ASOCIAŢIA BRING THE SMILE	608/A/2012	CRAIOVA	STR. GEORGE FOTINO, BL.6 SC.1, AP.3

457	ASOCIATIA BUCURIE PENTRU VIATA	27550/A/2018	CRAIOVA	CARTIER EROILOR, STR.22 DECEMBRIE 1989 NR. 28 ,BL. G 5 ,SC 1,AP 16
458	ASOCIAŢIA BUCURIE ŞI SPERANŢĂ PENTRU COPII	24976/A/2017	COMUNA MALU MARE	SAT MALU MARE, STRADA GUTUILOR, NR. 22
459	ASOCIAŢIA BUDDHISTĂ JODO SHINSHU DIN ROMÂNIA	4259/A/2002	CRAIOVA	ALEEA III CASTANILOR, BL. 3, SC.2, AP. 12
460	ASOCIAŢIA BUILDING HOPES	27549/A/2018	COMUNA MISCHII, SAT MLECĂNEŞTI	STR. NEGUSTORILOR, NR. 147
461	ASOCIAŢIA BUJUTSU TAKEDA-RYU MAROTO-HA-ASOCIAŢIA ŞCOALA DE ARTE MARŢIALE TAKEDA MAROTO HA	24859/A/2016	CRAIOVA	B-DUL DACIA, BL.V2, SC.2, AP.1
462	ASOCIAŢIA BUNUL SAMARITAN	4260/A/2002	CRAIOVA	STR. BANUL MIHALCEA, NR. 25
463	ASOCIATIA BUZESTENILOR CRAIOVENI -"ABC" CRAIOVA	27051/A/2019	MUNICIPIUL CRAIOVA	STRADA ŞTIRBEI VODĂ, NR. 5, COD 200352, CAMERA 2, CORP CENTRAL, CLĂDIREA COLEGIULUI NAŢIONAL ” FRAŢII BUZEŞTI „ CRAIOVA
464	Asociatia C.A.R. a Salariatilor Doljchim Craiova.	21235/A/2006	CRAIOVA	Craiova bd.Dacia nr.153 bl.25 sc.1, ap.4 jud.Dolj
465	ASOCIAŢIA C.A.R. PETROM CRAIOVA	21242/A/2006	CRAIOVA	, STRADA BRESTEI NR. 3
466	ASOCIAŢIA C.R.E.S.C. -COOPERARE PENTRU REUŞITĂ ÎN EDUCAŢIE, ÎNTRE ŞCOALĂ ŞI COMUNITATE	3007/A/2021	CRAIOVA	STR.AMARADIA, NR. 59
467	ASOCIAŢIA C.R.O.N.O. CENTRUL DE RESURSE PENTRU ORGANIZAŢIILE NONPROFIT DIN OLTENIA	3260/A/2004	craiova	Craiova, str. Iancu Jianu nr 26 , judeţul Dolj.
468	ASOCIAŢIA C.S. BUSHIDO CRAIOVA	2144/A/2001	CRAIOVA	STR. N. TITULESCU, BL. 7, SC. 2, AP. 6
469	ASOCIATIA CALAFAT DUIVEN	3399/A/2006	CALAFAT	B-DUL T. VLADIMIRESCU, N. 26
470	ASOCIATIA CALAFAT-ROM	2580/A/2005	CALAFAT	STR. 22 DECEMBRIE, NR. 15
471	ASOCIATIA CALAFAT-ROMI	6808/A/2008	Calafat	Str.Cobuz (Garaj I.J.C.L., etaj1), Dolj
472	ASOCIAŢIA CĂLĂTOR PRIN EUROPA	16047/A/2013	CRAIOVA	STR. VASILESCU CARPEN, NR.6, BL.M24, SC.1, AP.9
473	ASOCIAŢIA CAMERA EXECUTORILOR JUDECĂTOREŞTI DE PE LÎNGĂ CURTE DE APEL CRAIOVA	1560/A/2000	CRAIOVA	STR. PETRE CARP, NR. 12
474	ASOCIAŢIA CAMERA EXECUTORILOR JUDECĂTOREŞTI DE PE LÎNGĂ CURTE DE APEL CRAIOVA	1877/A/2000	CRAIOVA	STR. PETRE CARP, NR. 12
475	ASOCIAŢIA CAMERA EXECUTORILOR JUDECĂTOREŞTI DE PE LÎNGĂ CURTE DE APEL CRAIOVA	1878/A/2000	CRAIOVA	STR. PETRE CARP, NR. 12
476	ASOCIAŢIA CAMERA EXECUTORILOR JUDECĂTOREŞTI DE PE LÎNGĂ CURTEA DE APEL CRAIOVA	1559/A/2000	CRAIOVA	STR. DEZDROBIRII, BL. G3, AP. 5, PARTER
477	ASOCIAŢIA CAMERA TAXIMERTRIŞTILOR INDEPENDENŢI DIN CRAIOVA	18831/A/2003	CRAIOVA	Craiova, str. Dîmboviţa, nr. 8, bl. B20, sc. 1, ap. 2, jud. Dolj
478	ASOCIAŢIA CAMPIONUL	2142/A/2001	CRAIOVA	STR. CÎMPULUI, NR. 2
479	ASOCIATIA CAR "FRATIA"	2887/A/2002	CALAFAT	STR. N. BALCESCU, NR. 35
480	ASOCIATIA CAR ORAS SEGARCEA	20347/A/1997	SEGARCEA	STR. UNIRII NR.70 , BL.A5, SC.5, ET.2 AP.3
481	ASOCIATIA CAR ORAS SEGARCEA	20411/A/1997	SEGARCEA	STR. UNIRII NR.70 , BL.A5, SC.1, ET.2 AP.3
482	ASOCIATIA CAR ORAS SEGARCEA	20344/A/1997	SEGARCEA	STR. UNIRII NR.70 , BL.A5, SC.5, ET.2 AP.3
483	ASOCIATIA CAR ORAS SEGARCEA	20398/A/1997	SEGARCEA	STR. UNIRII NR.70 , BL.A5, SC.1, ET.2 AP.3
484	ASOCIATIA CAR PAS CASA DE AJUTOR RECIPROC A PENSIONARILOR AGRICULTORI ŞI SALARIATI GIURGITA IFN	17309/A/2008	GIURGITA	CALEA DUNARII, NR.152, BL.SPEC SC.1, ET.1, AP.3
485	ASOCIATIA CAR PENSIONARI MECPINARY CETATE	2741/A/2004	CETATE	
486	ASOCIAŢIA CARAŞ-SPRIJIN PENTRU SĂNĂTATEA COPIILOR	25157/A/2019	COMUNA CIUPERCENII NOI	STRADA CĂPRIOAREI, NR. 79
487	ASOCIAŢIA CĂRĂUŞILOR ŞI OPERATORILOR DE TRANSPORT PARTICULAR DOLJ	1508/A/2000	CRAIOVA	STR. EUGENIU CARADA, NR. 10
488	ASOCIAŢIA CĂRĂUŞILOR ŞI OPERATORILOR DE TRANSPORT PARTICULAR DOLJ	1509/A/2000	CRAIOVA	STR. EUGENIU CARADA, NR. 10
489	ASOCIAŢIA CĂRĂUŞILOR ŞI OPERATORILOR DE TRANSPORT PARTICULAR DOLJ	1828/A/2000	CRAIOVA	STR. EUGENIU CARADA, NR. 10

490	ASOCIAŢIA CĂRĂUŞILOR ŞI OPERATORILOR DE TRANSPORT PARTICULAR DOLJ	1829/A/2000	CRAIOVA	STR. POPOVENI, NR. 42
491	ASOCIAŢIA CARITABILĂ ZONA LIBERĂ CRAIOVA	1191/A/2001	CRAIOVA	STR. CĂLUGĂRENI, NR. 26
492	ASOCIAŢIA CARITABILĂ ZONA LIBERĂ CRAIOVA	2113/A/2001	CRAIOVA	STR. CĂLUGĂRENI, NR. 26
493	ASOCIAŢIA CARLOT	1270/A/1995	CRAIOVA	STR. PRIMĂVERII , NR. 35
494	ASOCIAŢIA CARLOT	1499/A/1995	CRAIOVA	STR. PRIMĂVERII , NR. 35
495	ASOCIATIA CARPE MAXIM	29075/A/2013	LIPOVU	SAT LIPOVU NR.742
496	ASOCIAŢIA CASA DE AJUTOR RECIPROC "SPRIJIN PENTRU OAMENI"	28501/A/2014	COMUNA PIELEŞTI, SAT PIELEŞTI	STR. GHEORGHIŢĂ GEOLGĂU, NR. 294
497	ASOCIAŢIA CASA DE AJUTOR RECIPROC A ASOCIAŢIEI MILITARILOR PROCONCORDIA	627/A/2012	CRAIOVA	sediul în Craiova, str. Amaradia, nr.46, bl. 56, sc.4, et.1, ap.4, jud. Dolj.
498	ASOCIAŢIA CASA DE AJUTOR RECIPROC A PENSIONARILOR MILITARI CRAIOVA	24807/A/2006	CRAIOVA	STR. SIMION BĂRNUŢIU, NR. 7
499	ASOCIATIA CASA DE AJUTOR RECIPROC A PENSIONARILOR SEGARCEA "C.A.R.P. SEGARCEA	714/A/2021	SEGARCEA	STR. UNIRII NR.90
500	ASOCIAŢIA CASA DE AJUTOR RECIPROC A SALARIAŢILOR DIN UNIVERSITATEA CRAIOVA	21225/A/2006	CRAIOVA	STRADA LIBERTĂŢII NR. 19
501	ASOCIAŢIA CASA DE AJUTOR RECIPROC A SALARIAŢILOR MAGLIERIE CRISTIAN	16082/A/2003	CALAFAT	STRADA TRAIAN, NR. 2
502	ASOCIAŢIA CASA DE AJUTOR RECIPROC ACCES I.F.N.	20892/A/2015	CRAIOVA	STR. MIHAIL KOGĂLNICEANU, NR. 19,BL.97AP., SC.E
503	ASOCIAŢIA CASA DE AJUTOR RECIPROC ACCES IFN"	4580/A/2002	CRAIOVA	STR. MIHAI KOGĂLNICEANU NR. 19, BL. 97A, SC. E, AP. 2, JUD. DOLJ
504	ASOCIAŢIA CASA DE AJUTOR RECIPROC BĂNIE	20882/A/2015	CRAIOVA	Craiova, str. Eugeniu Carada nr. 7, jud. Dolj.
505	Asociatia Casa de Ajutor Reciproc Cetatea Banilor.	21236/A/2006	CRAIOVA	BD. NICOLAE TITULESCU, NR. 22
506	ASOCIATIA CASA DE AJUTOR RECIPROC DE PE LINGA IJPF DOLJ	900/A/2003	CALAFAT	STR. TRAIAN, NR. 33
507	Asociaţia Casa de Ajutor Reciproc E.C.M.G.N. CRAIOVA	21240/A/2006	CRAIOVA	Craiova, str.Nicolae Iorga, nr.41, bl.G30, sc.1, ap.3, jud.Dolj
508	Asociatia Casa de Ajutor Reciproc FILANTROPIA	21234/A/2006	CRAIOVA	Craiova, str. Brestei, nr. 21, judeţul Dolj
509	Asociatia Casa de Ajutor Reciproc Ford Craiova.	21239/A/2006	CRAIOVA	STR. HENRY FORD NR. 29
510	ASOCIAŢIA CASA DE AJUTOR RECIPROC MEDICINĂ CRAIOVA	21229/A/2006	CRAIOVA,	BULEVARDUL 1 MAI, NR. 68
511	Asociatia Casa de Ajutor Reciproc Parc Turism	21244/A/2006	CRAIOVA	STR FRATII BIBESCU NR. 12
512	ASOCIATIA CASA DE AJUTOR RECIPROC POSTA CRAIOVA	21248/A/2006	CRAIOVA	STR. UNIRII, NR. 54
513	ASOCIATIA CASA DE AJUTOR RECIPROC RELOC	21237/A/2006	CRAIOVA	BD-UL DECEBAL NR. 109
514	Asociaţia Casa de Ajutor Reciproc Silva Dolj	21230/A/2006	CRAIOVA	STRADA IANCU JIANU, NR. 15
515	ASOCIAŢIA CASA DE AJUTOR RECIPROC SPIRU HARET DOLJ	21224/A/2006	CRAIOVA	Craiova, Str. Ion Maiorescu, nr. 6, Jud. Dolj
516	ASOCIATIA CASA DE AJUTOR RECIPROC TC DOLJ	21241/A/2006	CRAIOVA	Craiova, strada Putnei nr. 15, Cămin 2, ap. 107, judeţul Dolj
517	ASOCIAŢIA CASA DE AJUTOR RECIPROC UNIREA CRAIOVA	21243/A/2006	CRAIOVA	Craiova, Aleea nr. 1 Simnic, nr. 37, jud. Dolj
518	ASOCIAŢIA CASA PENTRU APROAPELE	15954/A/2004	CRAIOVA	STR. ALEXANDRU ODOBESCU NR1
519	ASOCIAŢIA CASA SPERANŢEI ŞI A PROMISIUNII	28610/A/2019	COM. GHERCEŞTI, SAT GHERCEŞTI	STR. AVIATORILOR, PARC INDUSTRIAL CRAIOVA, UNIT. 14/C6.1, NR. 10
520	ASOCIAŢIA CĂSUŢA CU POVEŞTI CRAIOVA	10533/A/2013	COM. ŞIMNICU DE SUS, SAT JIENI, STR. JIENI, NR.119	
521	ASOCIAŢIA CĂSUŢA DRAGOSTEI	1539/A/2000	CRAIOVA	STR.MIHAIL CĂNCIULESCU,NR.5,BL.I38,SC.1,AP.12,DOLJ

522	ASOCIAŢIA CAVALERII BINELUI	24866/A/2016	CRAIOVA	STR. SĂCELU, NR. 4
523	ASOCIAŢIA CAVALERILOR TEMPLIERI FECIOARA MARIA CRAIOVA	1162/A/2021	CRAIOVA	STR. FRAŢII GOLEŞTI, NR. 78
524	ASOCIAŢIA CAVALERUL DANUBIAN	26115/A/2018	CRAIOVA	STR. TINERETULUI NR. 15, BL. 153A, SC. 1, AP. 15, JUDEŢUL DOLJ
525	ASOCIAŢIA CCC - CENTRUL CULTURAL CRAIOVA	26117/A/2018	CRAIOVA	BULEVARDUL OLTENIA NR. 1A, BL. T1, SC. 3, AP. 1
526	ASOCIAŢIA CENTER FOR PHARMACOECONOMICS AND OUTCOMES RESEARCH	22532/A/2016	CRAIOVA	STR. A.I.CUZA, NR. 42, BL.6B, AP.10
527	ASOCIAŢIA CENTRU DE ŞTIINŢE ADMINISTRATIVE ŞI POLITICI PUBLICE	24060/A/2017	CRAIOVA	STR. CALEA BUCUREŞTI, NR. 107D
528	ASOCIAŢIA CENTRU DE VOLUNTARIAT OLTENIA	24710/A/2011	CRAIOVA	STR. ALEEA 4 PRIMĂVERII NR.15
529	ASOCIAŢIA CENTRU EUROPEAN PENTRU PROMOVAREA ŞI INTEGRAREA ROMILOR	3765/A/2006	CRAIOVA	B-DUL DACIA,BL.175J,SC.1,AP.4
530	ASOCIAŢIA CENTRUL CREŞTIN "LUMINĂ ŞI SPERANŢĂ"	16402/A/2012	COMUNA SCAEŞTI, SAT VALEA LUI PĂTRU	
531	ASOCIAŢIA CENTRUL CULTURAL EDUCAŢIONAL PENTRU DEZVOLTARE - ACCED CRAIOVA	477/A/2021	CRAIOVA	STR. DIONISIE ECLESIARHUL, NR. 49
532	ASOCIAŢIA CENTRUL DE ANALIZE ŞI STRATEGII COMUNICAŢIONALE (CASCOM)	26735/A/2018	CRAIOVA	STR. REVOLUŢIEI , NR.3, BL. 5, SC. B, AP. 7
533	ASOCIAŢIA CENTRUL DE CALIFICĂRI ŞI MESERII OLTENIA	2680/A/2022	CRAIOVA	STR. ION MAIORESCU, NR. 4, UNITATEA NUMĂRUL D18
534	ASOCIAŢIA CENTRUL DE CULTURĂ AL ROMILOR DOLJ	22665/A/2016	CRAIOVA	STR. CD FORTUNESCU, NR. 14
535	ASOCIAŢIA CENTRUL DE DEZVOLTARE PROFESIONALĂ, MANAGEMENT LŞI LEADERSHIP	18961/A/2015	STR. AMARADIA, NR. 31	
536	ASOCIAŢIA CENTRUL DE EDUCARE CANINĂ CRAIOVA	1162/A/2001	CRAIOVA	CART. ROVINE, BL. C 19, SC. 1, AP. 2
537	ASOCIAŢIA CENTRUL DE EDUCARE CANINĂ CRAIOVA	2091/A/2001	CRAIOVA	CART. ROVINE, BL. C 19, SC. 1, AP. 2
538	ASOCIAŢIA CENTRUL DE EXCELENŢĂ PENTRU TINERI	16457/A/2014	CRAIOVA	STR. ŞOIMULUI, NR.20
539	ASOCIAŢIA CENTRUL DE FORMARE ŞI CONSILIERE "SFINŢII AHANGHELI MIHAIL ŞI GAVRIL"-C.F.C.	4113/A/2006	IAŞI	IAŞI,STR.TĂLPĂLARI NR.12,JUD. IAŞI
540	ASOCIAŢIA CENTRUL DE ISTORIA DREPTULUI ŞI STUDII SOCIO UMANE	14816/A/2011	CRAIOVA	CRAIOVA, CALEA BUCUREŞTI, NR. 107D, SALA 32, JUD. DOLJ
541	ASOCIAŢIA CENTRUL DE MEDIERE CRAIOVA	2956/A/2003	CRAIOVA	CALEA BUCUREŞTI, BL. 17D, MEZANIN
542	ASOCIAŢIA CENTRUL DE MEDIERE ŞI ARBITRAJ PROPACT	16053/A/2014	CRAIOVA	STR. ŞOIMUL, NR.6
543	ASOCIAŢIA CENTRUL DE STUDII ŞI CERCETĂRI DE DREPT PRIVAT ION DOGARU	3217/A/2012	CRAIOVA	CALEA BUCUREŞTI, NR.107 D
544	ASOCIAŢIA CENTRUL DE STUDII UMANISTE ŞI ANTREPRENORIAT CULTURAL (AX)	25500/A/2018	CRAIOVA	STR. OPANEZ, NR. 53, BL. D4, SC. 1, AP. 14
545	ASOCIAŢIA CENTRUL EDUCAŢIONAL PENTRU RESURSE, FORMARE, INTEGRARE ŞI DEZVOLTARE	16052/A/2014	CRAIOVA	STR. HENRI COANDĂ, NR.27
546	ASOCIAŢIA CENTRUL MEDICAL AL UMF CRAIOVA	16037/A/2014	CRAIOVA	B-DUL 1 MAI, NR.66, DEPARTAMENTUL DE IMAGISTICĂ , ET.II
547	ASOCIAŢIA CENTRUL METROPOLITAN DE RESURSE UMANE CRUM	22361/A/2015	COŢOFENII DIN FAŢĂ	STR. MĂLDĂRESCU,NR. 389
548	ASOCIATIA CENTRUL PENTRU DEZVOLTARE COMUNITARA DURABILA CDCD	16928/A/2010	COMUNA GIUBEGA	NR. 913
549	ASOCIAŢIA CENTRUL PENTRU DEZVOLTARE DURABILĂ COLUMNA	15948/A/2015	CRAIOVA	Municipiul Craiova, strada Constantin Lecca,nr.12 ,bl.15,sc.1,ap.10, Dolj.
550	ASOCIAŢIA CENTRUL PENTRU POLITICA EXTERNĂ ŞI STUDII DE SECURITATE	26981/A/2018	CRAIOVA	STR. 22 DECEMBRIE 1989, NR. 19, BL. C5, SC. B, AP. 1
551	ASOCIAŢIA CENTRUL REGIONAL DE ECONOMIE SOCIALĂ	10526/A/2013	CRAIOVA	STR. FILIP LAZĂR, NR.4, BL.F5, ET.4, AP.13, SC.2
552	ASOCIAŢIA CENTRUL REGIONAL PENTRU INTEGRARE SOCIO-PROFESIONALĂ-C.R.I.S	24054/A/2017	CRAIOVA	STR.OPANEZ, NR.24A

553	ASOCIAŢIA CETATEA CRAIOVEI	22447/A/2015	COMUNA MALU MARE	STR. BECHETULUI, NR. 25B
554	Asociatia Cetatenilor Romani de Etnie Bulgara Din Bailesti	393/A/1992	BAILESTI	STR. REVOLTEI, NR. 4
555	ASOCIATIA CHILIMAN CLUB	28612/A/2019	CRAIOVA	STR. LĂPUŞ ARGEŞ, BL. 8, SC. 1, AP. 1
556	ASOCIAŢIA CHINOLOGICĂ OLTENIA	2085/A/2001	CRAIOVA	CRAIOVA,CALEA BUCUREŞTI NR.56(CLUBUL SINDICATULUI LIBER)
557	ASOCIAŢIA CHINOLOGICĂ OLTENIA..	1156/A/2001	CRAIOVA	CRAIOVA, STR. FRAŢII BUZEŞTI, NR. 25, SUBSOL, CORP B, JUD. DOLJ
558	ASOCIAŢIA CHIRURGIE CARACAL	1390/A/2022	CRAIOVA	STR. ROIULUI, NR. 4
559	ASOCIAŢIA CHOOSE LOVE (ALEGE DRAGOSTEA)	1851/A/2020	COMUNA COŢOFENII DIN FAŢĂ,	STR. TEIŞANU NR. 335
560	ASOCIAŢIA CHRISTADEPHIA ANGLO-ROMÂNĂ	1195/A/1998	CRAIOVA	CRAIOVA,STR.EROILOR NR.106,FOST NR.98 JUD. DOLJ
561	ASOCIAŢIA CHRISTIANA	1196/A/2001	CRAIOVA	STR. ÎMPĂRATUL TRAIAN, NR.65
562	ASOCIAŢIA CHRISTIANA - ASOCIAŢIA FILANTROPICĂ MEDICAL CREŞTINĂ CHRISTIANA	2127/A/2001	CRAIOVA	CRAIOVA, STR MITROPOLIT FIRMILIAN, NR 13, JUD. DOLJ
563	ASOCIAŢIA CHROMATIC VISION ENTERTAINMENT	9840/A/2009	CRAIOVA	STR. MIHAIL KOGĂLNICEANU,NR.19,BL.97APT,SC.E,AP.11 JUD. DOLJ
564	ASOCIAŢIA CIVICĂ GRUPAREA DOLJANĂ PENTRU THEODOR STOLOJAN	1529/A/2000	CRAIOVA	CART. BRAZDA LUI NOVAC, BL. P 4, SC. 1, AP. 13
565	ASOCIAŢIA CIVICĂ GRUPAREA DOLJANĂ PENTRU THEODOR STOLOJAN	1530/A/2000	CRAIOVA	CART. BRAZDA LUI NOVAC, BL. P 4, SC. 1, AP. 13
566	ASOCIAŢIA CIVICĂ GRUPAREA DOLJANĂ PENTRU THEODOR STOLOJAN	1847/A/2000	CRAIOVA	CART. BRAZDA LUI NOVAC, BL. P 4, SC. 1, AP. 13
567	ASOCIAŢIA CIVICĂ GRUPAREA DOLJANĂ PENTRU THEODOR STOLOJAN	1848/A/2000	CRAIOVA	CART. BRAZDA LUI NOVAC, BL. P 4, SC. 1, AP. 13
568	ASOCIAŢIA CIVICĂ PENTRU VIAŢĂ	20885/A/2015	CRAIOVA	STR. MATEI BASARAB, NR. 35
569	ASOCIAŢIA CIVILĂ HUMANS 4 HUMANS	21454/A/2015	CRAIOVA	STR. ALEEA 2 PĂLTINIŞ, NR. 1
570	ASOCIAŢIA CLARICE	22549/A/2016	CRAIOVA	STR. D. STOICA, NR.2, BL.H11, SC.1,ET.4, AP.9
571	ASOCIAŢIA CLIMBING AKADEMOS / ACADEMIA DE CĂŢĂRAT	1849/A/2020	COMUNA PIELEŞTI, SAT PIRSANI,	STR. CUTCUDATILOR, NR. 4
572	ASOCIAŢIA CLUB 4	2151/A/2001	CRAIOVA	STR. SPANIEI, BL.C1, SC.2, AP. 5
573	ASOCIAŢIA CLUB 41 CRAIOVA 9	17043/A/2011	CRAIOVA	STR.1 DECEMBRIE 1918, NR.17, BL.P2, AP.6
574	ASOCIAŢIA CLUB ARTI	4124/A/2006	CRAIOVA	STR.CALEA BUCUREŞTI,NR.30
575	ASOCIAŢIA CLUB DE FOTBAL "COSTICA DONOSE"	4102/A/2006	CRAIOVA	STR.BRÎNDUŞA NR.6
576	ASOCIAŢIA CLUB DE GO WARRIORS CRAIOVA	1842/A/1996	CRAIOVA	B-DUL 1 MAI, BL. K10, SC.1, AP.1
577	ASOCIAŢIA CLUB DE GO WARRIORS CRAIOVA	2094/A/1996	CRAIOVA	B-DUL 1 MAI, BL. K10, SC.1, AP.1
578	ASOCIAŢIA CLUB ROTARACT CRAIOVA.	1190/A/2001	CRAIOVA	Craiova, str. Ştefan cel Mare nr. 12, Sala de Conferinţe, jud.Dolj
579	ASOCIAŢIA CLUB ROTARY CRAIOVA PROBITAS	2315/A/2012	CRAIOVA	Craiova, str. Carol I, nr. 72, judeţul Dolj
580	ASOCIAŢIA CLUB SPORTIC UP CARP-SUS CARP	1045/A/2021	CRAIOVA	STR. BUJORULUI, NR. 18
581	ASOCIAŢIA CLUB SPORTIV "CLAUS FENCING" CRAIOVA	24988/A/2017	CRAIOVA	STR. GEORGE ENESCU,BL.B8, SC.1, AP.13
582	ASOCIAŢIA CLUB SPORTIV "CLAUS FENCING"CRAIOVA ---	24989/A/2017	CRAIOVA	CRAIOVA STR. GEORGE FOTINO, BL. B8, SC. 1, AP. 13
583	ASOCIAŢIA CLUB SPORTIV "SEN CRAIOVA"	16378/A/2012	CRAIOVA	STR. CALEA BUCUREŞTI, NR. 85, BL. A13, SC. 3, AP. 4
584	ASOCIATIA CLUB SPORTIV „FORTA OLTENIA” CRAIOVA	26718/A/2018	CRAIOVA	STR. THEODOR AMAN, NR. 7, BL. 97 APT, SC. C, AP. 10, JUD. DOLJ
585	ASOCIAŢIA CLUB SPORTIV „KARATE KYOKUSHINKAI ADRIAN BRĂTESCU”	25504/A/2018	CRAIOVA	STRADA N BALCESCU , NR.2, BLOC M15A , PARTER , CAMERA 3
586	ASOCIAŢIA CLUB SPORTIV ABC CRAIOVA	2677/A/2022	CRAIOVA	STR. CALEA BUCUREŞTI, NR. 85, BL.A13, SC. 3, AP.7

587	ASOCIAŢIA CLUB SPORTIV ACADEMIC CRAIOVA	21887/A/2015	STR. ALEEA GHEŢIŞOARECRAIOVA	ALEEA GHEŢIŞOAREI, NR. 24, BL.159K, AP.8
588	ASOCIATIA CLUB SPORTIV AKTIV PADEA	29072/A/2013	DRĂNIC	PADEA
589	ASOCIAŢIA CLUB SPORTIV AVÂNTUL DANEŢI	29066/A/2019	ÎN COMUNA DANEŢI	STRADA TÂRGULUI NR. 26
590	ASOCIAŢIA CLUB SPORTIV BUSHIDO (CALEA LUPTĂTORULUI) CRAIOVA	1213/A/2001	CRAIOVA	Craiova, str. Decembrie 1918, nr.49, bl.D23, sc.1, ap.7, jud.Dolj
591	ASOCIAŢIA CLUB SPORTIV DANCING THRILLS	26213/A/2017	CRAIOVA	STR. NICOLAE IORGA, NR. 100, BL. A 19, SC. 1, AP. 5
592	ASOCIAŢIA CLUB SPORTIV DE SCRIMĂ PORTHOS CRAIOVA	472/A/2021	COMUNA ŞIMNICU DE SUS, SAT ALBEŞTI	STR. COLONEL IOAN ANGELESCU, NR. 67H, ALEEA 9A
593	ASOCIAŢIA CLUB SPORTIV DE SKANDENBERG ARMWRESTLING CRAIOVA	1318/A/2021	CRAIOVA	STR. ION ŢUCULESCU, NR. 13, BL. V6, SC.1, ET.4, AP.16
594	ASOCIAŢIA CLUB SPORTIV DREAM TEAM CRAIOVA		CRAIOVA	STR. ROVINARI, NR. 32, BL. D, SC. 5, ET. 3, AP. 20
595	ASOCIAŢIA CLUB SPORTIV FABRICA DE VOLEI	19130/A/2014	CRAIOVA	STR. B-DUL CDECEBAL NR.70, BL.21, SC.1, AP.15
596	ASOCIAŢIA CLUB SPORTIV FABRICA DE VOLEI	19131/A/2014	CRAIOVA	B-DUL DECEBAL, NR.70, BL.21, SC.1, AP.15
597	ASOCIAŢIA CLUB SPORTIV FORŢĂ, INTELIGENŢĂ, REZISTENŢĂ ŞI ELEGANŢĂ (F.I.R.E.) TENIS	800/A/2020	CRAIOVA	STR. CALEA BUCUREŞTI, BL. D2, .SE.4, ET.3, SCA AP.7, CAMERA) (PRIMA ÎNCĂPERE DIN PARTEA DREAPTA, RAPORTAT LA INTRAREA IN IMOBIL - CONFORM SCHIŢEI CADASTRALE A IMOBILULUI APARTAMENT)
598	ASOCIATIA CLUB SPORTIV HARD ENDURO OLTENIA	25886/A/2019	CRAIOVA	STRADA PETRE ISPIRESCU NR 1
599	ASOCIAŢIA CLUB SPORTIV JION CRAIOVA	20877/A/2015	CRAIOVA	STR. ALEEA II TEILOR,NR. 9
600	ASOCIATIA CLUB SPORTIV JIUL PODARI	26517/A/2017	PODARI	STR. STADIONULUI, NR. 1A
601	ASOCIAŢIA CLUB SPORTIV KINGS GIM CRAIOVA	20902/A/2015	COMUNA GHERCEŞTI	SAT GHERCEŞTI, STR. EROILOR, NR. 171
602	ASOCIAŢIA CLUB SPORTIV LEII CRAIOVEI	2955/A/2021	CRAIOVA	STR.INEULUI, NR. 19
603	ASOCIAŢIA CLUB SPORTIV OLTENIA RACING	26111/A/2018	CRAIOVA,	BD. NICOLAE TITULESCU NR. 90, BL. 27, SC. 1, AP. 1,
604	ASOCIAŢIA CLUB SPORTIV PODARI	10547/A/2013	COM. PODARI	STR. STADIONULUI, NR. 1A
605	ASOCIATIA CLUB SPORTIV PROGRESU CERAT	17318/A/2008	CERAT	
606	ASOCIAŢIA CLUB SPORTIV ROKADA CRAIOVA	26209/A/2017	CRAIOVA	STR. WALTER MĂRĂCINEANU, NR. 3
607	ASOCIAŢIA CLUB SPORTIV SPERANŢA U CRAIOVA	19136/A/2014	COM. GHERCEŞTI, STR. AVIATORILOR, ALEEA XI, NR.6	
608	Asociaţia Club Sportiv Stiinţa 2017 Calafat	27459/A/2017	CALAFAT	STR. MIHAI VITEAZU NR. 32
609	ASOCIAŢIA CLUB SPORTIV ŞTIINŢA MALU MARE	1391/A/2020	COMUNA.MALU MARE, SAT MALU MARE,	Comuna Malu Mare, str. Merilor, nr. 11, jud. Dolj
610	ASOCIAŢIA CLUB SPORTIV TENDO CRAIOVA	25503/A/2018	CRAIOVA	STR.BRAZDA LUI NOVAC, BL.T1, SC.1, AP.10
611	ASOCIAŢIA CLUB SPORTIV THE BUCHAREST HONEY BEARS	24719/A/2016	CRAIOVA	STR. PUI DE LEI, NR. 8
612	ASOCIAŢIA CLUB SPORTIV TORO DUNK	22086/A/2015	CRAIOVA	CALEA BUCUREŞTI, NR.30, BL.C9, SC.1, ET. 4, AP.9
613	ASOCIAŢIA CLUB SPORTIV VICTORIA CĂLĂRAŞI	26231/A/2017	CĂLĂRAŞI,	STR.PIEŢEI, NR.1
614	ASOCIAŢIA CLUB SPORTIV VICTORIA CRAIOVA	11152/A/2005	CRAIOVA	CRAIOVA, STR. ALEEA CONSTANTIN BRÂNCUŞI, BL.A3, SC.4, AP.8, JUD. DOLJ
615	ASOCIAŢIA CLUB SPORTIV"DRACONES RHABON"	7236/A/2008	CRAIOVA	STR.CEAHLĂULUI,BL.27,AP.14
616	ASOCIAŢIA CLUBUL DE ALPINISM "VERTICAL"	1256/A/1990	CRAIOVA	STR. IALOMICIOARA , NR. 10NEDETERMINATĂ
617	ASOCIAŢIA CLUBUL DE SCIENCE FICTION ŞI VARII ARTE	21884/A/2015	CRAIOVA	STR. MIHAIL KOGĂLNICEANU,NR. 2, COLŢ CU STR. UNIRII, ETAJ

618	ASOCIAŢIA CLUBUL DE SPEOLOGIE VULCAN CRAIOVA	1820/A/1996	CRAIOVA	Craiova, str. Henri Coanda, nr. 41, jud. Dolj
619	ASOCIAŢIA CLUBUL DE SPEOLOGIE VULCAN CRAIOVA	2072/A/1996	CRAIOVA	CASA STUDENŢEASCĂ DE CULTURĂ
620	ASOCIAŢIA CLUBUL DOAMNELOR 8 CRAIOVA	21455/A/2015	CRAIOVA	STR. CLOŞCA, NR.5
621	ASOCIAŢIA CLUBUL LIONS CALAFAT	1206/A/1999	CALAFAT	STR. TEILOR, NR.63
622	ASOCIAŢIA CLUBUL LIONS CALAFAT	1243/A/1999	CALAFAT	STR. TEILOR, NR.63
623	ASOCIAŢIA CLUBUL MOTOCICLIŞTILOR DIN FORŢELE DE ORDINE BLUE KNIGHTS II	454/A/2020	CRAIOVA	STR. MĂCINULUI, NR. 19
624	ASOCIAŢIA CLUBUL NAŢIONAL " VOIAJORUL ROMÂNESC DE FRUMUSEŢE"	28562/A/2014	ŞIMNICU DE SUS, SAT ALBEŞTI	STR. COLONEL IOAN ANGHELESCU, NR. 31
625	ASOCIATIA CLUBUL PENSIONARILOR SI PERSOANELOR SINGURE	27059/A/2019	CRAIOVA	STR. DECEBAL, COMPLEX COMERCIAL BACRIZ, NR. 44, BL. CLADIRE C1, ET. 1
626	ASOCIAŢIA CLUBUL PROGRAMATORILOR	22278/A/2015	CRAIOVA	STR. VASILE ALECSANDRI, NR. 36
627	ASOCIAŢIA CLUBUL REGIONAL DE REABILITARE ECOLOGICĂ ŞI DEZVOLTARE DURABILĂ OLTENIA (CRREDDO)	1181/A/2001	CRAIOVA	STRADA FRAŢII BUTEŞTI, NR. 6
628	ASOCIAŢIA CLUBUL REGIONAL DE REABILITARE ECOLOGICĂ ŞI DEZVOLTARE DURABILĂ OLTENIA (CRREDDO)	1182/A/2001	CRAIOVA	STRADA FRAŢII BUTEŞTI, NR. 6
629	ASOCIAŢIA CLUBUL REGIONAL DE REABILITARE ECOLOGICĂ ŞI DEZVOLTARE DURABILĂ OLTENIA (CRREDDO)	2101/A/2001	CRAIOVA	STRADA FRAŢII BUTEŞTI, NR. 6
630	ASOCIAŢIA CLUBUL REGIONAL DE REABILITARE ECOLOGICĂ ŞI DEZVOLTARE DURABILĂ OLTENIA (CRREDDO)	2102/A/2001	CRAIOVA	STRADA FRAŢII BUTEŞTI, NR. 6
631	ASOCIAŢIA CLUBUL ROTARY	1447/A/1997	CRAIOVA	STR. MIHAI VITEAZU, NR. 16
632	ASOCIAŢIA CLUBUL ROTARY.	2849/A/1997	CRAIOVA	Craiova, str. Ştefan cel Mare, nr. 12, Sala de Conferinţe
633	ASOCIAŢIA CLUBUL SOROPTIMIST INTERNAŢIONAL CRAIOVA	892/A/1993	CRAIOVA	STR. BUCOVĂŢ, NR. 3
634	ASOCIAŢIA CLUBUL SOROPTIMIST INTERNAŢIONAL CRAIOVA.	757/A/1993	CRAIOVA	Craiova, str. Împăratul Traian, nr. 64, judeţul Dolj
635	ASOCIAŢIA CLUBUL SPORTIV " BRITANIA " CRAIOVA	16034/A/2012	CRAIOVA	schimbarea sediului asociaţiei în Craiova, str.Deceneu , nr.48A (fost bld.Dacia, nr.107 A, fost str.Valea Gangului, nr.48), jud.Dolj
636	ASOCIAŢIA CLUBUL SPORTIV " OLYMPUS" CALAFAT	16380/A/2012	CALAFAT	STR. TRAIAN NR. 2
637	ASOCIAŢIA CLUBUL SPORTIV " STAN STEPS " CRAIOVA	16048/A/2014	CRAIOVA	STR. NANTERRE, NR.11, BL.C8, SC.3, ET.3, AP.6
638	ASOCIAŢIA CLUBUL SPORTIV "AZATO DOJO" CRAIOVA	26218/A/2017	CRAIOVA	STR. DR. C-TIN ANGELESCU, NR. 2, BL. S 60, SC. 3, ET. 2, AP. 3
639	ASOCIAŢIA CLUBUL SPORTIV "BC LIONS" CRAIOVA	10565/A/2013	CRAIOVA	Craiova, strada Sărarilor nr 46, bl. K 12, sc 1, et. 2, ap. 9, jud Dolj.
640	ASOCIAŢIA CLUBUL SPORTIV "VULTURUL CERNĂTEŞTI	27906/A/2018	COMUNA CERNĂTEŞTI	STR. PRINCIPALĂ, NR. 96, ÎN IMOBILUL CĂMIN CULTURAL
641	ASOCIATIA CLUBUL SPORTIV AEROCLUBUL OLTENIA CRAIOVA	26221/A/2017	COMUNA PODARI	STR .ŞCOLII NR.5
642	ASOCIAŢIA CLUBUL SPORTIV ARSENAL JUNIOR CRAIOVA	26224/A/2017	CRAIOVA	, STR. ROVINARI, NR. 30, BL. B, SC. 3, AP. 20
643	ASOCIAŢIA CLUBUL SPORTIV CANIN KASIM	1758/A/2020	COMUNA GHERCEŞTI, SAT GHERCEŞTI	STRADA EROILOR NR. 126
644	ASOCIAŢIA CLUBUL SPORTIV CFR CRAIOVA	15542/A/2007	CRAIOVA	STR.DECEBAL NR.5-7,DOLJ
645	ASOCIATIA CLUBUL SPORTIV CITY LEU	26984/A/2018	COMUNA LEU	NR. 1646
646	ASOCIAŢIA CLUBUL SPORTIV COLUMBOFIL "ALFA"CALAFAT	16381/A/2012	CALAFAT	STR. TRAIAN , BL. N2, SC. 1, AP. 4
647	ASOCIAŢIA CLUBUL SPORTIV DACIA CRAIOVA	4225/A/2002	CRAIOVA	STR. VASILE CONTA, BL. U2, SC.1, AP. 1
648	ASOCIAŢIA CLUBUL SPORTIV DAU PEDALĂ	20883/A/2015	CRAIOVA	ALEEA CASTANILOR, NR. 8, BL.2, SC. 1, AP.7
649	ASOCIAŢIA CLUBUL SPORTIV DE AIKIDO CRAIOVA	4239/A/2002	CRAIOVA	STR. INDEPENDENŢEI, NR. 5, BL. 6 CD, C.1, AP. 15
650	ASOCIAŢIA CLUBUL SPORTIV DE FOTBAL MARIAN BÎCU	20879/A/2015	CRAIOVA	STR.CALEA BUCUREŞTI, NR.41, BL.27A, SC.1, ET. 6, AP.18

651	ASOCIAŢIA CLUBUL SPORTIV DE POKER ACE CAFE TEXAS HOLDEM	10575/A/2013	CRAIOVA	STR. CALEA BUCUREŞTI, NR.2, BL.M 2, SC.1, PARTER
652	ASOCIATIA CLUBUL SPORTIV DESA	27318/A/2019	COMUNA DESA, SAT DESA	STRADA STADIONULUI, NR. 11
653	ASOCIATIA CLUBUL SPORTIV DESNATUIUL GIURGITA	16398/A/2012	GIURGITA	STR. CALEA DUNARII NR.110
654	ASOCIATIA CLUBUL SPORTIV DESNATUIUL GIURGITA	16396/A/2012	GIURGITA	STR. CALEA DUNARII NR.110
655	ASOCIAŢIA CLUBUL SPORTIV DUMAGAS RACING TEAM	9878/A/2009	PODARI,SAT BRANIŞTE,STR. CALAFATULUI,NR.117-PARTER CONSTRUCŢIE C10	
656	ASOCIAŢIA CLUBUL SPORTIV DUNĂREA CETATE	3027/A/2020	CETATE	SAT CETATE, STRADA CALEA SEVERINULUI, NR. 83
657	ASOCIAŢIA CLUBUL SPORTIV ENERGIA RADOMIR	2235/A/2022	COMUNA DIOŞTI, SAT RADOMIR	STR. GĂRII, NR. 2, ÎN INCINTA CĂMINULUI CULTURAL RADOMIR
658	ASOCIAŢIA CLUBUL SPORTIV ENJOY SWIMMING CRAIOVA	3171/A/2022	CRAIOVA	STR. ŞOIMULUI, NR. 6
659	ASOCIAŢIA CLUBUL SPORTIV FLORIN BOBOC	19129/A/2014	COM. PODARI	SAT PODARI, STR. DEPOZITULUI, NR.6
660	ASOCIAŢIA CLUBUL SPORTIV FULGERUL MAGLAVIT	25251/A/2019	COMUNA MAGLAVIT, SAT MAGLAVIT	STRADA CALEA SEVERINULUI, NR. 158
661	ASOCIAŢIA CLUBUL SPORTIV GHOST RACING TEAM ASOCIAŢIA	4134/A/2006	CRAIOVA	STR.IG DUCA BL.J30,SC.1,AP.5 DOLJ
662	ASOCIAŢIA CLUBUL SPORTIV GRECEŞTI	29068/A/2019	COMUNA GRECEŞTI	STR. PRINCIPALĂ, NR. 34, AP. CAMERA 6
663	ASOCIAŢIA CLUBUL SPORTIV GULSTAR RACING	24654/A/2016	MALU MARE	ALEEA II LĂMÂIŢEI, NR. 4
664	ASOCIAŢIA CLUBUL SPORTIV INTER BMW SECUI	25228/A/2019	COMUNA TEASC, SAT SECUI	STR. NICOLAE TITULESCU, NR. 75
665	ASOCIAŢIA CLUBUL SPORTIV IONUŢ DRĂGUŞIN " ÎNGERII BĂNIEI "	16042/A/2014	CRAIOVA	STR. 22 DECEMBRIE 1989, NR.2, BL.32, SC. 1, AP.8
666	ASOCIAŢIA CLUBUL SPORTIV JIUL BREASTA	2300/A/2022	COMUNA BREASTA, SAT BREASTA	STR. CONSTANTIN ARGETOIANU, NR. 11
667	ASOCIAŢIA CLUBUL SPORTIV JUNIORS CRAIOVA	15862/A/2013	CRAIOVA	STR. ION IONESCU ARGETOAIA, NR.2, BL.C4, SC.1, AP.13
668	ASOCIAŢIA CLUBUL SPORTIV KAMAYRA	220/A/2022	CRAIOVA	STR. DOLJULUI, NR. 25, BL.G5, PARTER
669	ASOCIAŢIA CLUBUL SPORTIV KORONA CRAIOVA	24979/A/2017	CRAIOVA	STR. EUSTAŢIU STOENESCU(FOST LĂPUŞ), BL.F18, SC.-2, AP.3
670	ASOCIAŢIA CLUBUL SPORTIV LEII SUDULUI	3174/A/2022	CRAIOVA	STR. AMILCAR SĂNDULESCU, NR. 6, BL. A27, SC.1, ET. 2, AP.10
671	ASOCIAŢIA CLUBUL SPORTIV LUCEAFĂRUL GHIDICI	1261/A/2020	COMUNA GHIDICI	STRADA MIHAI, NR. 142
672	ASOCIAŢIA CLUBUL SPORTIV MALEX RACING TEAM	16367/A/2012	COMUNA CÂRCEA	SAT CÂRCEA, ALEEA SILOZ, NR. 5
673	ASOCIAŢIA CLUBUL SPORTIV MÂRŞANI	1132/A/2021	COMUNA MÂRŞANI, SAT MÂRŞANI	PRINCIPALĂ, NR. 54
674	ASOCIAŢIA CLUBUL SPORTIV MICII FOTBALIŞTI CRAIOVA	2676/A/2022	CRAIOVA	B-DUL DECEBAL, NR. 73C, BL. C, AP.5
675	ASOCIAŢIA CLUBUL SPORTIV NEPTUN CRAIOVA	3570/A/2022	PODARI	STR. ŞCOLII, NR.5
676	ASOCIAŢIA CLUBUL SPORTIV OLTENIA LEU	24058/A/2017	COMUNA LEU	NR. 1955
677	ASOCIAŢIA CLUBUL SPORTIV OLTENIA SPEED	1289/A/1995	CRAIOVA	CART. BRAZDA LUI NOVAC, BL. K 37, SC. 1, AP. 2
678	ASOCIAŢIA CLUBUL SPORTIV OLTENIA SPEED	1519/A/1995	CRAIOVA	CART. BRAZDA LUI NOVAC, BL. K 37, SC. 1, AP. 2
679	ASOCIAŢIA CLUBUL SPORTIV PHOENIX MINIFOTBAL	25155/A/2018	COMUNA ISALNITA	COM.IŞALNIŢA, STR. PREOT TOLESCU, NR.8B
680	ASOCIATIA CLUBUL SPORTIV PROGRESUL AMARASTII DE SUS	26152/A/2019	COMUNA AMĂRĂŞTII DE SUS	, STRADA PRINCIPALA, NR.361, ETAJ 1, APARTAMENT 1
681	ASOCIAŢIA CLUBUL SPORTIV PROIECTUL INDIGO PICI	1625/A/2020	CRAIOVA	STR. HENRI COANDĂ NR. 69, BL. 55, SC.2, AP. 2

682	ASOCIAŢIA CLUBUL SPORTIV PROTGUARD CRAIOVA	18844/A/2003	CRAIOVA	CARTIER CRAIOVIŢA NOUĂ, BL. 48B1, SC.1, AP. 9
683	ASOCIAŢIA CLUBUL SPORTIV RĂZVAN PĂTRU	29062/A/2019	CRAIOVA	STR. GEORGE ENESCU, NR. 78, BL. 29A, SC. 1,ET. 2 AP. 11
684	ASOCIATIA CLUBUL SPORTIV RECOLTA MĂCESU DE JOS	29122/A/2019	MĂCEŞU DE JOS	STR. ACAD.ST.BERCEANU NR.16
685	ASOCIAŢIA CLUBUL SPORTIV ŞARJA ROBĂNEŞTI	25887/A/2019	COMUNA ROBĂNEŞTI,	STR. DISPENSARULUI, NR. 1
686	ASOCIAŢIA CLUBUL SPORTIV SEGARCEA	4530/A/2021	SEGARCEA	STR. PRUNULUI NR.4
687	ASOCIAŢIA CLUBUL SPORTIV ŞIMNICU DE SUS	3173/A/2022	COMUNA ŞIMNICU DE SUS, SAT LEŞILE	STR. CRAIOVEI, NR. 83(FOST T3, P107,108)
688	ASOCIATIA CLUBUL SPORTIV SOIMII STIINTA CRAIOVA	27058/A/2019	CRAIOVA	CARTIER BRAZDA LUI NOVAC, BL. 26, SC. 1, APT. 5
689	ASOCIAŢIA CLUBUL SPORTIV SPICUL UNIREA	26954/A/2018	UNIREA	
690	ASOCIAŢIA CLUBUL SPORTIV STANDARD CRAIOVA	1130/A/2021	CRAIOVA	STR. PIAŢA GĂRII, BL. G, SC. 3, AP.22
691	ASOCIAŢIA CLUBUL SPORTIV ŞTIINŢA CERĂT	4531/A/2021	CERAT	CĂMINUL CULTURAL, COM. CERĂT, SAT CERĂT NR.31, JUD.DOLJ
692	ASOCIAŢIA CLUBUL SPORTIV ŞTIINŢA CERĂT	4583/A/2021	CERĂT	CĂMINUL CULTURAL, COM. CERĂT, SAT CERĂT NR.31
693	ASOCIAŢIA CLUBUL SPORTIV ŞTIINŢA DANUBIUS BECHET	25639/A/2013	BECHET	STR. A.I.CUZA,NR.100
694	ASOCIAŢIA CLUBUL SPORTIV ŞTIINŢA SECU	247/A/2020	COMUNA SECU	STR. PRINCIPALA, NR. 193
695	ASOCIAŢIA CLUBUL SPORTIV TENIS CLUB LUCIAN	22666/A/2016	CRAIOVA	STR. GENERAL DRAGALINA, NR. 94
696	ASOCIAŢIA CLUBUL SPORTIV TINERETUL POIANA MARE	26714/A/2018	COMUNA POIANA MARE, SAT POIANA MARE	STR. TÂRGULUI, NR. 53
697	ASOCIAŢIA CLUBUL SPORTIV TONCEA ART OF FIGHT	19135/A/2014	CRAIOVA	STR. CONSTANTIN BRÂNCUŞI, NR.11, BL.A2, SC.2,AP.10
698	ASOCIAŢIA CLUBUL SPORTIV TRACTORUL CETATE	24906/A/2016	CETATE	STR. CALEA SEVERINULUI NR. 83
699	ASOCIAŢIA CLUBUL SPORTIV TRAIAN CRAIOVA	21883/A/2015	CRAIOVA	str. Macului, nr. 1, Cârcea, jud. Dolj
700	ASOCIAŢIA CLUBUL SPORTIV TRIUMF 2000.	18968/A/2000	CRAIOVA	CART. ROVINE, BL. G 1, SC. 1, AP. 5
701	ASOCIATIA CLUBUL SPORTIV TRIUMF BIRCA	17324/A/2009	BIRCA	STR. MIHAI VITEAZU NR.257
702	ASOCIAŢIA CLUBUL SPORTIV TRIUNF 2000	1516/A/2000	CRAIOVA	CART. ROVINE, BL. G 1, SC. 1, AP. 5
703	ASOCIAŢIA CLUBUL SPORTIV UNIREA AMĂRĂŞTII DE JOS	24985/A/2017	AMĂRĂŞTII DE JOS, SAT PRAPOR, NR. 1A-CLĂDIRE STADION FOTBAL	
704	ASOCIAŢIA CLUBUL SPORTIV UNIREA DIOŞTI	1392/A/2022	COMUNA DIOŞTI, SAT DIOŞTI	STR. ŞANTIERULUI, NR. 33
705	ASOCIAŢIA CLUBUL SPORTIV UNIREA TÂMBUREŞTI	723/A/2021	COMUNA ROJIŞTE, SAT TÂMBUREŞTI	NR.217
706	ASOCIAŢIA CLUBUL SPORTIV UNIREA TRICOLOR DĂBULENI	11318/A/2005	DĂBULENI	STR.UNIRII,NR.15
707	ASOCIAŢIA CLUBUL SPORTIV UNIREA VELA	24984/A/2017	COM. VELA	SAT VELA (SEDIUL PRIMĂRIEI)
708	ASOCIAŢIA CLUBUL SPORTIV VALEA FÂNTÂNILOR	26908/A/2020	COMUNA BRALOŞTIŢA, SAT VALEA FÂNTÂNILOR	STR. MIHAI VITEAZUL, NR. 56
709	ASOCIAŢIA CLUBUL SPORTIV VICTORIA ZĂNOAGA	2982/A/2020	COMUNA LEU, SAT ZĂNOAGA	NR.715
710	ASOCIAŢIA CLUBUL SPORTIV VIITORUL APELE VII	1128/A/2021	COMUNA APELE VII	STR. PRINCIPALĂ, NR. 977
711	ASOCIATIA CLUBUL SPORTIV VIITORUL COTOFENII DIN DOS	26219/A/2017	COMUNA COŢOFENII DIN DOS,	STR. NICU IOVIPALE, NR. 170
712	ASOCIAŢIA CLUBUL SPORTIV VIITORUL GHERCEŞTI	25890/A/2019	COMUNA GHERCEŞTI , SAT UNGURENI ,	STRADA ÎNVĂŢĂTOR GEORGESCU DUMITRU ,NR.43

713	ASOCIATIA CLUBUL SPORTIV VIITORUL GIURGITA	27863/A/2018	GIURGIŢA	CALEA DUNĂRII NR.143
714	ASOCIAŢIA CLUBUL SPORTIV VIITORUL IULIUS CONFAS CRAIOVA	473/A/2021	CRAIOVA	BULEVARDUL DACIA, NR. 46, BL. 99A3, SC. 3, ET. 2, AP. 10
715	ASOCIAŢIA CLUBUL SPORTIV VIITORUL IULIUS CRAIOVA BĂLEASA		COMUNA PREAJBA, SAT MALU MARE	comuna Găvăneşti, satul Băleasa, str. Primăverii, nr. 209, judeţul Olt
716	ASOCIATIA CLUBUL SPORTIV VIITORUL MACESU DE SUS	29121/A/2019	MACESU DE SUS	ÎNTR-O CAMERĂ A IMOBILULUI SITUAT ÎN STADIONUL DIN COMUNA MACESU DE SUS, SAT MACESU DE SUS, JUD.DOLJ
717	ASOCIAŢIA CLUBUL SPORTIV VIITORUL MUNICIPAL CRAIOVA ASOCIAŢIA CLUBUL SPORTIV METROPOLITAN IŞALNIŢA	3757/A/2006	CRAIOVA	STR.BRESTEI,NR.133,INCINTA R.A.APÃ-CAMERA 11
718	ASOCIAŢIA CLUBUL SPORTIV VIITORUL PREDEŞTI	2678/A/2022	COMUNA PREDEŞTI, SAT PREDEŞTI	STR.PRINCIPALĂ, NR. 82
719	ASOCIAŢIA CLUBUL SPORTIV VIITORUL SFIRCEA	26917/A/2020	BRALOŞTIŢA	SAT SFIRCEA
720	ASOCIAŢIA CLUBUL SPORTIV VIITORUL TEASC	26251/A/2017	COMUNA TEASC, SAT TEASC	STR. VALEA LUI ROMAN, NR. 14
721	ASOCIAŢIA CLUBUL SPORTIV VLAD MARCEL 2021 CRAIOVA	1316/A/2021	CRAIOVA	STR. UNIRII, NR. 50
722	ASOCIAŢIA CLUBUL SPORTIV VOINŢA CARAULA	25154/A/2018	COMUNA CARAULA	SAT CARAULA, STR. CRAIOVEI, NR. 142
723	Asociaţia Clubul Sportiv Voinţa Craiova	2156/A/2001	CRAIOVA	CARTIER NICOLAE TITULESCU, BL. H3, AP. 35
724	ASOCIAŢIA CLUBUL SPORTIV VOINŢA RASNIC	27908/A/2018	COMUNA CERNĂTEŞTI, SAT RASNICU OGHIAN	STR. PRINCIPALĂ, NR. 404
725	ASOCIATIA CLUBUL SPORTIV VULTURUL CATANE	24671/A/2016	COMUNA CATANE	STR. PRINCIPALA, NR. 67
726	ASOCIAŢIA CLUBUL SPORTIV WIN CRAIOVA	10589/A/2013	CRAIOVA	B-DUL OLTENIA, NR.45, BL.64A, SC.1, AP.28
727	ASOCIAŢIA CLUBUL SPORTIV WU LIN	1209/A/2001	CRAIOVA	STR. MIRCEŞTI, BL. O 6, AP. 15
728	ASOCIAŢIA CLUBUL SPORTIV WU LIN	1210/A/2001	CRAIOVA	STR. MIRCEŞTI, BL. O 6, AP. 15
729	ASOCIAŢIA CLUBUL SPORTIV WU LIN	2136/A/2001	CRAIOVA	CRAIOVA,STR.SEVERINULUI NR.1-INCINTA CASEI TINERETULUI-APARŢINÎND FUNDAŢIEI PENTRU TINERET
730	ASOCIAŢIA CLUBUL SPORTIV WU LIN	2137/A/2001	CRAIOVA	STR. MIRCEŞTI, BL. O 6, AP. 15
731	ASOCIAŢIA CLUBUL SPORTIV WU QUAN LI	1154/A/2001	CRAIOVA	STR. VICTOR PAPILLIAN , BL. E 8, SC. 1, AP. 10
732	ASOCIAŢIA CLUBUL SPORTIV WU QUAN LI	2082/A/2001	CRAIOVA	STR. VICTOR PAPILLIAN , BL. E 8, SC. 1, AP. 10
733	ASOCIAŢIA CLUBUL SPORTIV" SPORT CLUB" POIANA MARE	16382/A/2012	POIANA MARE	STR. INDEPENDENŢEI NR. 8-10
734	ASOCIAŢIA CLUBUL SPORTIV-EDUCATIV CRAIOVA LIONS	12673/A/2011	CRAIOVA	STR. ALEEA 1 ODESA NR.13
735	ASOCIAŢIA CLUSTER INTERNAŢIONAL AGROFOOD-CIAF	2317/A/2012	CRAIOVA	CRAIOVA, STR. ŞTEFAN CEL MARE, NR. 12, ET.1, CAMERA 3, JUD. DOLJ
736	ASOCIAŢIA CLUSTER URBAN LOGISTIC-LOGISTICĂ URBANĂ ELECTRONICĂ SOFT WARE ŞI MOBILITĂŢI	17001/A/2013	CRAIOVA	STR. CALEA UNIRII, NR.86
737	ASOCIAŢIA CODERS 4 CODERS	25497/A/2018	CRAIOVA	STR.SALCIEI, NR.7
738	ASOCIAŢIA COLEGIUL FARMACIŞTILOR DIN ROMANIA FILIALA DOLJ	1216/A/1990	CRAIOVA	STR. TABACI, NR. 3
739	ASOCIAŢIA COLEGIUL FARMACIŞTILOR DIN ROMANIA FILIALA DOLJ	1276/A/1990	CRAIOVA	STR. TABACI, NR. 3
740	ASOCIAŢIA COLEGIUL FARMACIŞTILOR DIN ROMANIA FILIALA DOLJ.	1215/A/1990	craiova	craiova, str. lăpuş-argeş, bl.T9, parter
741	ASOCIAŢIA COLEGIUL NAŢIONAL "NICOLAE TITULESCU"	8894/A/2009	CRAIOVA	STR. DOLJULUI,NR.12,SALA 9,ET.1,JUD. DOLJ
742	ASOCIAŢIA COLEGIUL ZIARIŞTILOR-ONOARE ŞI CREDINŢĂ	2159/A/2001	CRAIOVA	STR. EUGENIU CARADA, NR. 6B
743	ASOCIAŢIA COLINELE ALMĂJULUI	1955/A/2021	COMUNA ALMĂJ, SAT MOŞNENI	STR. I.C.BRĂTIANU, NR. 90(FOST NR. 27 DIN SATUL MOŞNENI)

744	ASOCIAŢIA COLUMBOFILĂ A JUDEŢULUI DOLJ " IOAN GELU GĂTEJESCU "	3891/A/2007	CRAIOVA	STR. CONSTANTIN RĂDULESCU MOTRU,NR.10
745	ASOCIAŢIA COMEDIANT	1185/A/2001	CRAIOVA	STR. NICOLAE BĂLCESCU, NR.23
746	ASOCIAŢIA COMEDIANT	2116/A/2001	CRAIOVA	STR. NICOLAE BĂLCESCU, NR.23
747	ASOCIAŢIA COMPANIA INDUSTRIALĂ PENTRU TRANSPORTIRI CRAIOVA	1/A/2034	CRAIOVA	STR. CARACAL, NR. 126
748	ASOCIAŢIA COMPEDIA (COMUNICARE ŞI PROGRES PENTRU EDUCAŢIE ŞI ÎNVĂŢARE ACTIVĂ)	18959/A/2015	CRAIOVA	STR. ALEEA PRIMĂVERII, NR. 26
749	ASOCIAŢIA COMUNITARĂ A ANIMATORILOR SOCIALI	10563/A/2013	ROTUNDA	ROTUNDA, SAT ROTUNDA, JUD. OLT
750	ASOCIAŢIA COMUNITARĂ CĂLĂRAŞI DE ORGANIZARE RURALĂ ŞI DEZVOLTARE	3747/A/2005	COM.CĂLĂRAŞI	
751	ASOCIAŢIA COMUNITATEA POLONEZĂ DIN CRAIOVA	440/A/1992	CRAIOVA	STR. ION MAIORESCU , NR. 2
752	ASOCIAŢIA COMUNITATEA POLONEZĂ DIN CRAIOVA	615/A/1992	CRAIOVA	STR. ION MAIORESCU , NR. 2
753	ASOCIAŢIA COMUNITATEA SUPORTERILOR FC UNIVERSITATEA CRAIOVA	17273/A/2008	CRAIOVA	STR.SF.DUMITRU,NR.1
754	ASOCIAŢIA CONECT CRAIOVA	15868/A/2013	CRAIOVA	STR. MIHAIL CERCHEZ, NR.8, BL.K1, SC.1,AP.11
755	ASOCIAŢIA CONSAGRO CRAIOVA	17107/A/2008	CRAIOVA	STR. LIBERTĂŢII,NR.19
756	ASOCIAŢIA CONSILIUL ELEVILOR DIN MUNICIPIUL CALAFAT	26953/A/2018	CALAFAT	STR TRAIAN, NR 2
757	ASOCIAŢIA CONSILIUL LOCAL AL ÎNTREPRINDELOR MICI ŞI MIJLOCII DIN CRAIOVA	1557/A/2000	CRAIOVA	STR. OPANEZ BL.F 15, SPAŢIUL A
758	ASOCIAŢIA CONSILIUL LOCAL AL ÎNTREPRINDELOR MICI ŞI MIJLOCII DIN CRAIOVA	1558/A/2000	CRAIOVA	CALEA BUCUREŞTI, BL. P 1 PARTER
759	ASOCIAŢIA CONSILIUL LOCAL AL ÎNTREPRINDELOR MICI ŞI MIJLOCII DIN CRAIOVA	1875/A/2000	CRAIOVA	CALEA BUCUREŞTI, BL. P 1 PARTER
760	ASOCIAŢIA CONSILIUL LOCAL AL ÎNTREPRINDELOR MICI ŞI MIJLOCII DIN CRAIOVA	1876/A/2000	CRAIOVA	CALEA BUCUREŞTI, BL. P 1 PARTER
761	ASOCIAŢIA CONSTANTIN ARGETOIANU	24977/A/2017	CRAIOVA	STRADA SARARILOR , NR.45, BLOC K.22, SC.1, PARTER, AP.1
762	ASOCIAŢIA CONSTRUCT CLUSTER OLTENIA	16034/A/2014	CRAIOVA	CRAIOVA, STR. BRAZDA LUI NOVAC, NR. 4-COD POSTAL 200.580(ÎNCHEIEREA UNUI MEMORANDUM DE COLABORARE CU UNIVERSITATEA SPIRU HARET-FACULTATEA DE STUDII ECONOMICE ŞI ADMINISTRATIVE CRAIOVA
763	ASOCIAŢIA CONSTRUCŢII - MONTAJ, PRESTĂRI SERVICII ŞI INSTALAŢII CRAIOVA	1272/A/1995	CRAIOVA	STR. SIRETULUI, NR. 37
764	ASOCIAŢIA CONSTRUCŢII - MONTAJ, PRESTĂRI SERVICII ŞI INSTALAŢII CRAIOVA	1501/A/1995	CRAIOVA	STR. SIRETULUI, NR. 37
765	ASOCIAŢIA CONSTRUCTORILOR DE TRACTOAREŞI MAŞINI AGRICOLE	1512/A/1995	CRAIOVA	STR. LĂPUŞULUI, NR.7
766	ASOCIAŢIA CONSTRUCTORILOR DIN DOLJ ASCONTRUCT DOLJ	3744/A/2005	CRAIOVA	BRESTEI NR.21
767	ASOCIAŢIA CONSTRUCTORILOR OLTENI-ACO	3748/A/2005	CRAIOVA	CALEA BUCUREŞTI,BL.P1,PARTER
768	ASOCIAŢIA CONTAB ETIC EXPERT	21892/A/2015	CRAIOVA	Craiova, str. Fraţii Buzeşti, nr. 12, judeţul Dolj
769	ASOCIAŢIA COPII SATELOR	1869/A/1996	CRAIOVA	B_DUL 23 AUGUST, A 1 V, SC.1, AP.17
770	ASOCIAŢIA COPII SATELOR	2121/A/1996	CRAIOVA	B_DUL 23 AUGUST, A 1 V, SC.1, AP.17
771	ASOCIAŢIA COPIILOR " LIBELULA " CRAIOVA	10572/A/2013	CRAIOVASTR. CÂMPIA ISLAZ, NR.167	
772	ASOCIAŢIA COPIILOR "CĂSUŢA FERMECATĂ "	19138/A/2014	CRAIOVA	STR. BEETHOVEN, NR.17-PARTERUL GRĂDINIŢEI CU PROGRAM PRELUNGIT "CĂSUŢA FERMECATĂ "
773	ASOCIAŢIA CORNUL ABUNDENŢEI	16180/A/2011	CRAIOVA	CALEA BUCUREŞTI, NR.76, BL.R5, SC.1, AP.1

774	ASOCIAŢIA CORPUL EXPERŢILOR TECHINICI DIN ROMANIA FILIALA DOLJ	1807/A/1996	CRAIOVA	
775	ASOCIAŢIA CORPUL EXPERŢILOR TECHINICI DIN ROMANIA FILIALA DOLJ	2061/A/1996	CRAIOVA	
776	ASOCIAŢIA CRAIOVA CARP FISHING	22535/A/2016	CRAIOVA	STR-MĂRĂŞTI, NR. 5
777	ASOCIAŢIA CRAIOVA CYCLING TEAM	19215/A/2014	CRAIOVA	STR. VASILE ALECSANDRI, NR.80
778	ASOCIAŢIA CRAIOVA DE TAEKWON-DO	1066/A/1994	CRAIOVA	STR. 1 MAI, BL. I 47, SC. A, AP. 3
779	ASOCIAŢIA CRAIOVA DE TAEKWON-DO	1290/A/1995	CRAIOVA	STR. 1 MAI, BL. I 47, SC. A, AP. 3
780	ASOCIAŢIA CRAIOVA DE TAEKWON-DO	1520/A/1995	CRAIOVA	STR. 1 MAI, BL. I 47, SC. A, AP. 3
781	ASOCIAŢIA CRAIOVA DE TAEKWON-DO	1521/A/1995	CRAIOVA	STR. 1 MAI, BL. I 47, SC. A, AP. 3
782	ASOCIAŢIA CRAIOVA EQUESTRIAN CENTER	25885/A/2019	CRAIOVA	STR. GEORGE ENESCU , NR. 100,BL.41A, SC.1,AP.2
783	ASOCIAŢIA CRAIOVA EUROPEANĂ	2976/A/2022	CRAIOVA	STR. HENRI COANDĂ, NR. 14
784	ASOCIAŢIA CRAIOVA LATINO	26211/A/2017	CRAIOVA,	STR. IZVORULUI, NR. 1
785	ASOCIAŢIA CRAIOVA MEDICALĂ	4109/A/2006	CRAIOVA-INCINTA SPITALULUI NR.1	STR.TABACI NR.1
786	ASOCIAŢIA CRAIOVA MUSIC	3225/A/2012	CRAIOVA	craiova, cart. valea roşie, str. caracal, bl.j1, sc.4, ap.8 , dolj
787	ASOCIATIA CRAITELE MAGLAVIT	16176/A/2011	MAGLAVIT	STR. VICTORIEI, NR. 5
788	ASOCIAŢIA CRASCĂTORILOR DE ALBINE DIN ROMÂNIA FILIALA DOLJ	3789/A/2006	CRAIOVA	STR. MIHAI VITEAZUL BL. 2, PARTER
789	ASOCIAŢIA CREATORILOR DE SCIENCE- FICTION	1222/A/1990	CRAIOVA	CALEA BUCUREŞTI, BL. M16A, AP. 5
790	ASOCIAŢIA CREATORILOR DE SCIENCE- FICTION	1290/A/1990	CRAIOVA	CALEA BUCUREŞTI, BL. M16A, AP. 5
791	ASOCIAŢIA CRED S	10537/A/2013	CRAIOVA	STR. ŞTEFAN ODOBLEJA, NR.18, BL.C9, AP.4
792	ASOCIAŢIA CRED S	10538/A/2013	CRAIOVA	STR. ŞTEFAN ODOBLEJA, NR.18,BL. C9, AP.4
793	ASOCIATIA CREEAZA ROMANESTE	17270/A/2013	craiova	Craiova, str. vasile alecsandri, nr.67, jud. dolj
794	ASOCIATIA CRESCĂTORILOR DE ANIMALE "OBŞTEA MOŞNENILOR" VALEA STANCIULUI	29073/A/2013	VALEA STANCIULUI	SAT VALEA STANCIULUI STR.ARHITECT CEZAR LĂZĂRESCU NR.42
795	ASOCIAŢIA CRESCĂTORILOR DE ANIMALE AGRO-DUEL	1369/A/2021	COMUNA OSTROVENI, SAT OSTROVENI	STR. LIBERTĂŢII, NR. 145
796	ASOCIAŢIA CRESCĂTORILOR DE ANIMALE CALAFAT	22433/A/2015	CALAFAT	STR. ALEXANDRU IOAN CUZA NR. 34
797	ASOCIAŢIA CRESCĂTORILOR DE ANIMALE CIUPERCENII NOI	22428/A/2015	CIUPERCENII NOI	STR. GRĂDINIŢEI NR. 24
798	ASOCIAŢIA CRESCĂTORILOR DE ANIMALE DIN "SOPOT"-JUDEŢUL DOLJ	10561/A/2013	COMUNA SOPOT	SAT BELOŢ, CAMERA NR.1, PARTER-BIROU
799	ASOCIAŢIA CRESCĂTORILOR DE ANIMALE DIN COMUNA DESA	28548/A/2014	DESA	STR. ZIARIŞTILOR NR. 106
800	ASOCIAŢIA CRESCĂTORILOR DE ANIMALE DIN COMUNA PREDEŞTI-" PREDEŞTEANCA "	10520/A/2013	COMUNA PREDEŞTI	SAT PREDEŞTI, STR. TEILOR, NR.3, CAMERA 1, PARTER-BIROU
801	ASOCIAŢIA CRESCĂTORILOR DE ANIMALE DIN GIURGITA	16371/A/2012	GIURGITA	STR. CALEA DUNARII NR.110
802	ASOCIAŢIA CRESCĂTORILOR DE ANIMALE DIN SATUL SEACA DE CÂMP	22427/A/2015	SEACA DE CÂMP	SAT SEACA DE CÂMP NR. 347
803	ASOCIAŢIA CRESCĂTORILOR DE ANIMALE DOBREŞTI	20873/A/2015	DOBREŞTI	ANEXA CĂMINULUI CULTURAL
804	ASOCIAŢIA CRESCĂTORILOR DE ANIMALE DUNĂREA CĂLĂRAŞI	24978/A/2017	COM. CĂLĂRAŞI, SAT CĂLĂRAŞI	STR. ECATERINA TEODOROIU, NR. 25, TARLAUA 32, PARCELA 1403
805	ASOCIAŢIA CRESCĂTORILOR DE ANIMALE PISCU NOU	22440/A/2015	PISCU NOU	COMUNA SEACA DE CÎMP , NR. 295
806	ASOCIAŢIA CRESCĂTORILOR DE ANIMALE PISCU VECHI	22435/A/2015	PISCU VECHI	STR. MIHAI VITEAZU NR. 93
807	ASOCIAŢIA CRESCĂTORILOR DE ANIMALE PISCU VECHI	22436/A/2015	PISCU VECHI	STR. MIHAI VITEAZU NR. 93
808	ASOCIAŢIA CRESCĂTORILOR DE BOVINE, OVINE ŞI CAPRINE DIN JUDEŢUL DOLJ	16401/A/2012	COŢOFENII DIN DOS, SAT MIHĂIŢA	STR. DAN DEFLEURY, NR. 80
809	ASOCIAŢIA CRESCĂTORILOR DE OVINE ŞI BOVINE MAGLAVIT	22437/A/2015	MAGLAVIT	STR. POŞTEI NR. 16

810	ASOCIATIA CRESCATORILOR DE OVINE SI CAPRINE "MIORITA DIN MACES"	17321/A/2009	MACESU DE SUS	
811	ASOCIATIA CRESCATORILOR DE OVINE SI CAPRINE DIN JUDETUL DOLJ	17320/A/2009	SEGARCEA	STR. REPUBLICII NR.172
812	ASOCIAŢIA CRESCĂTORILOR DE PĂSĂRI ŞI PORUMBEI DE AGREMENT CRAIOVA "FAUNA BĂNIEI "	4103/A/2006	CRAIOVA	STR.EUSTAŢIU STOENESCU,BL.P2,SC.2.AP.15
813	ASOCIAŢIA CRESCĂTORILOR DE TAURINE DIN RASA BĂLŢATĂ CU NEGRU ROMÂNEASCĂ_ HOLŞTENI_ FRIZA_FILIALA DOLJ	555/A/1991	CRAIOVA	STR. DUNĂRII, NR.35
814	ASOCIAŢIA CRESCĂTORILOR DE TAURINE DIN RASA BĂLŢATĂ CU NEGRU ROMÂNEASCĂ_ HOLŞTENI_ FRIZA_FILIALA DOLJ	630/A/1991	CRAIOVA	STR. DUNĂRII, NR.35
815	ASOCIAŢIA CRESCĂTORILOR DE TAURINE, OVINE ŞI CAPRINE DIN DĂBULENI	26716/A/2018	DĂBULENI	STR. MIHAI VITEAZUL, NR. 3, JUDEŢUL DOLJ
816	ASOCIAŢIA CRESCĂTORILOR DE TAURINE-FILIALA DOLJ	796/A/1991	CRAIOVA	STR.CALEA DUNĂRII NR.35
817	ASOCIAŢIA CRESCĂTORILOR ŞI CULTIVATORILOR DIN DOMENIUL AGRICOL ŞI ZOOTEHNIC DIN JUDEŢUL DOLJ	24039/A/2017	MALU MARE	STR. TRANDAFIRILOR, NR. 52
818	ASOCIAŢIA CREŞTIN CATOLIC ORTODOXĂ	2949/A/2004	SCORNICEŞTI	BD.MUNCII NR.1
819	ASOCIAŢIA CREŞTIN ECUMENICĂ	22123/A/2015	COŢOFENII DIN FAŢĂ, SAT BEHARCA, STR. EUROPEANĂ, NR. 147	
820	ASOCIAŢIA CREŞTINĂ " BASSILICA " SFINŢII APOSTOLI ŞI SFINŢII PĂRINŢI	16040/A/2014	CRAIOVA	STR. DIONISIE ECLESIARHUL, NR.14
821	ASOCIAŢIA CREŞTINĂ "SPERANŢĂ PENTRU VIITOR " POIANA MARE	22431/A/2015	POIANA MARE	STR. INDEPENDENŢEI NR. 47
822	ASOCIATIA CRESTINÃ #FIECARE CONTEAZÃ#	3791/A/2006	CRAIOVA	STR.NIFOR CRIVEANU,NR.59
823	ASOCIATIA CRESTINA CATOLIC ORTODOXA	3261/A/2004	scornicesti	BUL MUNCII NR.1,JUD.OLT
824	ASOCIAŢIA CREŞTINĂ CUVÎNTUL VIU	1058/A/1994	CRAIOVA	CART. BRAZDA LUI NOVAC, BL. D 23, SC. 1, ET. 2, AP. 12
825	ASOCIAŢIA CREŞTINĂ CUVÎNTUL VIU	1224/A/1994	CRAIOVA	CART. BRAZDA LUI NOVAC, BL. D 23, SC. 1, ET. 2, AP. 12
826	ASOCIAŢIA CREŞTINĂ METODISTĂ DIN ROMANIA FILIALA CRAIOVA	1527/A/2000	CRAIOVA	STR. CALEA BUCUREŞTI, BL. A 8 B, SC. 4, AP. 23
827	ASOCIAŢIA CREŞTINĂ METODISTĂ DIN ROMANIA FILIALA CRAIOVA	1528/A/2000	CRAIOVA	STR. CALEA BUCUREŞTI, BL. A 8 B, SC. 4, AP. 23
828	ASOCIAŢIA CREŞTINĂ METODISTĂ DIN ROMANIA FILIALA CRAIOVA	1845/A/2000	CRAIOVA	STR. CALEA BUCUREŞTI, BL. A 8 B, SC. 4, AP. 23
829	ASOCIAŢIA CREŞTINĂ METODISTĂ DIN ROMANIA FILIALA CRAIOVA	1846/A/2000	CRAIOVA	STR. CALEA BUCUREŞTI, BL. A 8 B, SC. 4, AP. 23
830	ASOCIAŢIA CREŞTINI	19212/A/2014	CRAIOVA	STR, FRAŢII GOLEŞTI,NR.24, AP.1
831	ASOCIAŢIA CTIA ACTIVE YOUTH	15942/A/2015	CRAIOVA	STR. BRESTEI, NR.144
832	ASOCIAŢIA CU SCOP NELUCRATIV GENERAL COMI PAS CRAIOVA	764/A/1993	CRAIOVA	STR. GH. DOJA, NR. 2 A
833	ASOCIAŢIA CU SCOP NELUCRATIV GENERAL COMI PAS CRAIOVA	899/A/1993	CRAIOVA	STR. GH. DOJA, NR. 2 A
834	ASOCIAŢIA CULTURAL - EDUCATIVĂ "START CREATIV" OLTENIA	24975/A/2017	CRAIOVA	ST5R. DR. CONSTANTIN ANGELESCU, NR. 11, BL.V17, SC.1, ET.3, AP.11
835	ASOCIATIA CULTURAL ARTISTICA TINERE SPERANTE	17301/A/2008	BÎRCA	STR. MIHAI VITEAZU NR.244
836	ASOCIAŢIA CULTURAL ECOLOGICĂ REDIVIVUS	10580/A/2013	COM . GHERCEŞTI	STR, PRIMĂVERII, NR. 59
837	ASOCIAŢIA CULTURAL EDUCATIVĂ MAGNOLIA	3016/A/2020	PIELEŞTI	STR. MAGNOLIA, NR. 100, BL. 8, AP. 5
838	ASOCIAŢIA CULTURAL SPORTIVĂ "FREAKS DANCE"	805/A/2020	CRAIOVA	STRADA DR.VICTOR GOMOIU NR.12,BL.I 19,AP.2
839	ASOCIAŢIA CULTURAL- SPORTIVĂ OLTENIA ART	24061/A/2017	CRAIOVA	ALEEA CASTANILOR, NR. 14,BL.101B,SC.2,AP.11

840	ASOCIAŢIA CULTURAL ŞTIINŢIFICĂ ŞI SPORTIV_TURISTICĂ A ELEVILOR DIN CADRUL LICEULUI TEORETIC HENRI COANDĂ	548/A/1991	CRAIOVA	
841	ASOCIAŢIA CULTURAL ŞTIINŢIFICĂ ŞI SPORTIV_TURISTICĂ A ELEVILOR DIN CADRUL LICEULUI TEORETIC HENRI COANDĂ	624/A/1991	CRAIOVA	
842	ASOCIATIA CULTURALA " AMON "	25646/A/2013	CRAIOVA	STR. DEALUL SPIREI, NR. 50, PARTER, CAMERA 1
843	ASOCIAŢIA CULTURALĂ " CARMINA BALCANICA"	609/A/2012	CRAIOVA	STR. DEZROBIRII ,NR.9, BL.E 13, SC.1, AP. 15
844	ASOCIAŢIA CULTURALĂ "ACADEMIA DE UMOR CRAIOVA"	1295/A/1990	CRAIOVA	STR. IALOMICIOARA, NR. 10
845	ASOCIAŢIA CULTURALĂ "CASTRAVIŢA" DESA DOLJ	17354/A/2009	DESA	LINIA 5, SATUL VECHI NR. 688
846	ASOCIAŢIA CULTURALĂ "GAG"	5122/A/2007	CRAIOVA	STR,FRAŢII GOLEŞTI NR.52
847	ASOCIAŢIA CULTURALĂ "HIGHLATEATRU"	25495/A/2018	CRAIOVA	BLD. NICOLAE ROMANESCU, NR. 97
848	ASOCIAŢIA CULTURALĂ "I. C. MICHAIL"	772/A/2021	CRAIOVA	STR. AMILCAR SĂNDULESCU, BL.A36, SC. 1, AP. 2
849	ASOCIAŢIA CULTURALĂ "OLTENIA"	4132/A/2006	CRAIOVA	NUFĂRULUI,NR.23
850	ASOCIAŢIA CULTURALĂ "PRO-CULTURA"	4120/A/2006	CRAIOVA	FILIAŞI, B-DUL RACOŢEANU, NR.157, JUD. DOLJ
851	ASOCIAŢIA CULTURALĂ „GLASURI CRISTALINE DE COPII ŞI TINERI”	25499/A/2018	CRAIOVA	STR. TRAIAN LALESCU NR. 3, BL. H4, SC. 1, AP. 5
852	ASOCIAŢIA CULTURALĂ A LICEULUI DE ARTĂ " MARIN SORESCU"	12666/A/2011	CRAIOVA	STR. TABACI, NR.4
853	ASOCIAŢIA CULTURALĂ A TINERILOR DE ETNIE BULGARĂ JUVETBULGAR DIN OLTENIA	1545/A/2000	CRAIOVA	STR. ION TUGULESCU , BL. IUG 2, CAM. 316
854	ASOCIAŢIA CULTURALĂ A TINERILOR DE ETNIE BULGARĂ JUVETBULGAR DIN OLTENIA	1546/A/2000	CRAIOVA	STR. ION TUGULESCU , BL. IUG 2, CAM. 316
855	ASOCIAŢIA CULTURALĂ A TINERILOR DE ETNIE BULGARĂ JUVETBULGAR DIN OLTENIA	1863/A/2000	CRAIOVA	STR. ION TUGULESCU , BL. IUG 2, CAM. 316
856	ASOCIAŢIA CULTURALĂ A TINERILOR DE ETNIE BULGARĂ JUVETBULGAR DIN OLTENIA	1864/A/2000	CRAIOVA	STR. ION TUGULESCU , BL. IUG 2, CAM. 316
857	ASOCIAŢIA CULTURALĂ AMICII RUSIEI	3682/A/2021	CRAIOVA	STR. BAHLUI, NR. 8
858	ASOCIAŢIA CULTURALĂ ARBORELE VIEŢII DANEŢI	1155/A/2020	COMUNA DANEŢI, SAT DANEŢI	STR. PRINCIPALĂ, NR. 127
859	ASOCIAŢIA CULTURALĂ AUTOGRAF MJM CRAIOVA	15984/A/2004	CRAIOVA	BULEVARDU CAROL I BL M6 SC A AP 17
860	ASOCIAŢIA CULTURALĂ BRANART	26909/A/2010	CRAIOVA	STR. MARAMUREŞ, NR.3, BL.I 18, SC.1,AP.10
861	ASOCIATIA CULTURALA CASTRAVITA DESA DOLJ	17331/A/2009	DESA	
862	ASOCIAŢIA CULTURALĂ COLUMNA	1486/A/1995	CRAIOVA	STR. PĂLTINIŞ, BL. K13, AP. 12
863	ASOCIATIA CULTURALA COLUMNA MIRSANI	683/A/1996	COM MIRSANI	
864	ASOCIAŢIA CULTURALĂ CONSTANTIN RĂDULESCU-MOTRU	22546/A/2016	CRAIOVA	STR. CALEA BUCUREŞTI, NR.107 (SEDIUL FACULTĂŢII DE DREPT- UNIVERSITATEA DIN CRAIOVA)
865	ASOCIAŢIA CULTURALĂ CRAIOVA	4253/A/2002	CRAIOVA	STR. HENRI COANDĂ, BL. 52, SC.1, AP. 10
866	ASOCIAŢIA CULTURALĂ MAITREYI	4266/A/2021	CRAIOVA	STR. ALEEA 7 PARÎNGULUI, NR. 2
867	ASOCIAŢIA CULTURALĂ OSTROVENI	1391/A/2022	COMUNA OSTROVENI, SAT OSTROVENI, NR. 464	
868	ASOCIAŢIA CULTURALĂ PRO BASARABIA ŞI BUCOVINA FOLIALA DOLJ CRAIOVA	1202/A/1990	CRAIOVA	comuna Breasta sat Valea Lungului ,str. Principală nr .113 jud Dolj
869	ASOCIAŢIA CULTURALĂ PRO BASARABIA ŞI BUCOVINA FOLIALA DOLJ CRAIOVA	1260/A/1990	CRAIOVA	STR. C. BRÎNCUŞI, NR. 9
870	ASOCIAŢIA CULTURALĂ RADIO CHARLIE	24055/A/2017	CRAIOVA	STR. GHEORGHE CHIŢU, NR. 55

871	ASOCIAŢIA CULTURALĂ ROMÂNO- MAROCANĂ DIN CRAIOVA	1187/A/1990	CRAIOVA	CART. BRAZDA LUI NOVAC, BL. H1, SC.2, AP.3
872	ASOCIAŢIA CULTURALĂ ROMÂNO- MAROCANĂ DIN CRAIOVA	1242/A/1990	CRAIOVA	CART. BRAZDA LUI NOVAC, BL. H1, SC.2, AP.3
873	ASOCIAŢIA CULTURALĂ ROYAL MODELS	3892/A/2007	CRAIOVA	BVD. UNIRII,NR.37
874	ASOCIAŢIA CULTURALĂ SECU	9848/A/2009	COM. SECU	
875	ASOCIAŢIA CULTURALĂ TINERI PENTRU ROMÂNIA	19570/A/2014	CRAIOVA	CRAIOVA, STR. CONSTANTIN BRÂNCOVEANU, NR. 83, BL. 8A, SC.2, AP.2, JUD. DOLJ
876	ASOCIAŢIA CUMPĂRĂTORILOR DE APARTAMENTE NOI, CRAIOVA	562/A/1991	CRAIOVA	CALEA BUCUREŞTI, BL. C10, SC.1, AP.5
877	ASOCIAŢIA CUMPĂRĂTORILOR DE APARTAMENTE NOI, CRAIOVA	636/A/1991	CRAIOVA	CALEA BUCUREŞTI, BL. C10, SC.1, AP.5
878	ASOCIAŢIA CURCUBEUL LUI DENIS	2848/A/2022	COMUNA MALU MARE, SAT PREAJBA	ALE. VII CĂPŞUNILOR, NR. 17
879	ASOCIAŢIA DANCE CONSPIRACY	19134/A/2014	CRAIOVA	STR. BAHLUI, NR. 8
880	ASOCIAŢIA DAROX AIDEE	2158/A/2001	CRAIOVA	STR. RĂZBOIENI, BL. B6, SC.1, AP. 6
881	ASOCIATIA DARUINTA	28609/A/2019	MUNICIPIUL CALAFAT	STRADA 22 DECEMBRIE, BLOC B18, SCARA 1, APT. 1
882	ASOCIATIA DASCALCER	17322/A/2009	CERAT	
883	ASOCIAŢIA DAVIDAS	24051/A/2017	CRAIOVA	STR. GOGU CONSTANTINESCU, NR. 3,BL.E21, SC.2, AP.6
884	ASOCIAŢIA DE ACUPUNCTURĂ OLTENIA	3778/A/2006	CRAIOVA	STR.ECATERINA TEODOROIU,NR.49
885	ASOCIAŢIA DE BRODERIE ŞI CREAŢIE LEAMNA	21450/A/2015	COM. BUCOVĂŢ, SAT BUCOVĂŢ, NR.130	
886	ASOCIAŢIA DE CELULE ELECTRICE " BĂILEŞTI "	1292/A/1995	BĂILEŞTI , STR. PRELUNGIREA DEPOZITELOR , NR. 25	
887	ASOCIAŢIA DE CELULE ELECTRICE " BĂILEŞTI "	1516/A/1995	BĂILEŞTI , STR. PRELUNGIREA DEPOZITELOR , NR. 25	
888	ASOCIAŢIA DE CERCETARE ENEXT	19648/A/2014	CRAIOVA	CV. NOUĂ, ,NR. 24
889	ASOCIAŢIA DE CHIRIAŞI S.C. ŞIMNIC	1201/A/1999	CRAIOVA	STR. BĂLCEŞTI, NR. 14
890	ASOCIAŢIA DE CHIRIAŞI S.C. ŞIMNIC	1233/A/1999	CRAIOVA	STR. BĂLCEŞTI, NR. 14
891	ASOCIAŢIA DE COLABORARE PRIN PROIECTE ŞI PARTENERIATE COMUNE CU CHINA	19125/A/2014	CRAIOVA	STR. ŞTEFAN CEL MARE, NR.12, ET.1, CAM.5
892	ASOCIAŢIA DE CONSILIERE CALIFICARE ŞI RECALIFICARE OLTENIA	3426/A/2004	CRAIOVA	STR.IOAN MAIORESCU NR.10,DOLJ
893	ASOCIATIA DE CONSULTANTĂ PENTRU PROIECTE EUROPENE CRAIOVA	15870/A/2013	CRAIOVA	STR. CALEA BUCUREŞTI, BL.27D, SC.1, AP.12
894	ASOCIAŢIA DE CONSULTANŢĂ ŞI CONSILIERE ECONOMICO-SOCIALĂ " OLTENIA "	4250/A/2002	CRAIOVA	CRAIOVA, STR. SĂRARILOR , NR. 31, JUD. DOLJ
895	ASOCIAŢIA DE COPII KILDATEL CRAIOVA	434/A/1992	CRAIOVA	STR. RECUNOŞTINŢEI , NR. 14 BIS
896	ASOCIAŢIA DE COPII KILDATEL CRAIOVA	609/A/1992	CRAIOVA	STR. RECUNOŞTINŢEI , NR. 14 BIS
897	ASOCIAŢIA DE DANS CONTEMPORAN ŞI BALET "ELITE"	26154/A/2019	CRAIOVA	STR. HENRI COANDĂ, NR. 75, BL. 52, SC. 1, AP. 12
898	ASOCIATIA DE DEZLVOLTARE SI REFACERE (ADR) CALAFAT	2743/A/2004	CALAFAT	STR. TRAIAN, BL. E4, AP. 4
899	ASOCIAŢIA DE DEZVOLTARE "INTERCOMUNITARĂ CIUPERCENII NOI -DESA -POIANA MARE"	17350/A/2009	CIUPERCENII NOI	STR. DUNĂRII NR. 2
900	ASOCIAŢIA DE DEZVOLTARE COMUNITARĂ "AMIRAL PETRE BĂRBUŢEANU" AMĂRĂŞII DE SUS	4101/A/2006	COM.AMĂRĂŞTII DE SUS	
901	ASOCIAŢIA DE DEZVOLTARE COMUNITARĂ ALMA	22543/A/2016	COM. MALU MARE	SAT MALU MARE, STR. VIILOR, NR. 88
902	ASOCIAŢIA DE DEZVOLTARE COMUNITARĂ AMĂRĂŞTII DE JOS	25627/A/2019	AMĂRĂŞTII DE JOS, NR. 503	

903	ASOCIAŢIA DE DEZVOLTARE COMUNITARA PALILULĂ	4129/A/2006	COM BUCOVĂŢ	SAT PALILULA
904	ASOCIATIA DE DEZVOLTARE COMUNITARA SPERANTA LEU	3759/A/2006	LEU	CAMINUL CULTURAL
905	ASOCIAŢIA DE DEZVOLTARE COMUNITARĂ"ALEXANDRU CEL MARE"- MALU MARE	3550/A/2021	SAT MALU MARE, COMUNA MALU MARE	STR. MERILOR, NR. 9
906	ASOCIATIA DE DEZVOLTARE INTERCOMUNITARA	9295/A/2009	CIUPERCENII NOI	
907	ASOCIAŢIA DE DEZVOLTARE INTERCOMUNITARĂ " SPERANŢA PENTRU VIITOR ŞIMNIC IŞALNIŢA"	8901/A/2009	COM. ŞIMNICU DE JOS	SAT DUDOVICEŞTI, STR. CRAIOVEI,NR.10
908	ASOCIAŢIA DE DEZVOLTARE INTERCOMUNITARĂ " TESLUI-LEU-CELARU"	8905/A/2009	COM. TESLUI,CAMERA 1 DIN CADRUL PRIMĂRIEI TESLUI	
909	ASOCIAŢIA DE DEZVOLTARE INTERCOMUNITARĂ "ZONA METROPOLITANĂ CRAIOVA"	8904/A/2009	CRAIOVA	STR. A.I. CUZA NR.7
910	ASOCIAŢIA DE DEZVOLTARE INTERCOMUNITARĂ BOTOŞEŞTI-PAIA SEACA DE PĂDURE	11392/A/2009	BOTOŞEŞTI PAIA	
911	ASOCIAŢIA DE DEZVOLTARE INTERCOMUNITARĂ DE GESTIONARE A DEŞEURILOR "ECODOLJ"	9868/A/2009	CRAIOVA	Craiova, str. Nicolae Titulescu, nr. 22, etaj 1, Corp B, Cod Postal 200134, Judetul Dolj
912	ASOCIAŢIA DE DEZVOLTARE INTERCOMUNITARĂ DE UTILITĂŢI PUBLICE PENTRU SERVICIUL DE TRANSPORT PUBLIC LOCAL" ASOCIAŢIA METROPOLITANĂ DE TRANSPORT PUBLIC CRAIOVA"	1520/A/2022	CRAIOVA	STR. TÂRGULUI, NR. 26, CAMERA 101
913	ASOCIAŢIA DE DEZVOLTARE INTERCOMUNITARĂ MISCHII-VULPENI	8899/A/2009	COM. MISCHII, STR. EROILOR, NR.5	
914	ASOCIAŢIA DE DEZVOLTARE INTERCOMUNITARĂ OLTENIA-A.D.I. OLTENIA	6955/A/2007	CRAIOVA	CRAIOVA, STR. JIEŢULUI, NR.19, JUD. DOLJ
915	ASOCIAŢIA DE DEZVOLTARE INTERCOMUNITARĂ SUD-VEST OLTENIA	8897/A/2008	CRAIOVA	Craiova, str. Unirii, nr. 19, et. 1, cam 56, judeţul Dolj
916	ASOCIAŢIA DE DEZVOLTARE INTERCOMUNITARĂ TEASC-BRATOVOEŞTI-ROJIŞTE	1384/A/2022	BRATOVOEŞTI, SAT BRATOVOEŞTI, NR. 66	
917	ASOCIAŢIA DE DEZVOLTARE INTERCOMUNITARĂ" PISCU VECHI-SEACA DE CÂMP"	24907/A/2016	PISCU VECHI	STR. MIHAI VITEAZU NR. 89
918	ASOCIAŢIA DE DEZVOLTARE INTERCOMUNITARĂ"INVESTIŢII INTELIGENTE DOLJ PLUS"	2234/A/2022	COMUNA CĂLĂRAŞI	STR. PETRE BANIŢĂ, NR. 136, BLOC, PARTER, AP.2
919	ASOCIAŢIA DE DEZVOLTARE ŞI RECONVERSIE PROFESIONALĂ CRAIOVA 2002	4263/A/2002	CRAIOVA	STR. ŞTEFAN VELOVAN, L. B5, SC.2, AP. 5
920	ASOCIAŢIA DE EDUCAŢIE " DECEBAL " CRAIOVA	16308/A/2012	CRAIOVA	STR. NICOLAE TITULESCU, NR.64
921	ASOCIAŢIA DE EDUCAŢIE CIVICA-FILIALA CRAIOVA	3758/A/2005	CRAIOVA	STR.ŞTIRBEI VODĂ, NR. 5
922	ASOCIAŢIA DE EXPERTIZĂ ŞI MONITORIZARE PENTRU PROTECŢIA MEDIULUI	479/A/2021	CRAIOVA	STR. MIHAIL BÂRCA, BL.F13, SC.1, AP. 20
923	ASOCIAŢIA DE FORMARE PROFESIONALĂ ŞI ORIENTARE ÎN CARIERĂ	9865/A/2009	CRAIOVA	STR. HENRI COANDĂ,NR.56,BL.P11,SC.1,AP.1
924	ASOCIAŢIA DE FOTBAL CORPORATIST REGIUNEA OLTENIA	15864/A/2013	CRAIOVA	STR. NANTERRE, NR.63, MANSARDĂ
925	ASOCIAŢIA DE INFORMARE 360	17004/A/2011	CRAIOVA	STR. BARAŢI, NR.4
926	ASOCIAŢIA DE INTEGRARE A ROMILOR DIN REGIUNEA OLTENIA	17352/A/2009	CALAFAT	STR TEILOR BL M 24, AP. 2
927	ASOCIATIA DE INTEGRARE A RROMILOR DIN REGIUNEA OLTENIA	9296/A/2009	CALAFAT	STR. TEILOR BL. M24 SC 1. AP. 2

928	ASOCIAŢIA DE ÎNTRAJUTORARE "JANDARMERIA OLTENIA "	15670/A/1997	CRAIOVA	STR. ALEXANDRU MACEDONSKI, NR.9-11
929	ASOCIAŢIA DE ÎNTRAJUTORARE "JANDARMERIA OLTENIA"	1461/A/1997	CRAIOVA	STR. ALEXANDRU MACEDONSKI, NR. 9-11
930	ASOCIAŢIA DE ÎNTRAJUTORARE DIMITRIE GEROTA	26567/A/2007	CRAIOVA	STR.DIMITRIE GEROTA NR.22
931	ASOCIAŢIA DE ÎNTRAJUTORARE JANDARMERIA CRAIOVA	1805/A/1996	CRAIOVA	STR. ALEXANDRU MACEDONSKI, NR. 9-11
932	ASOCIAŢIA DE ÎNTRAJUTORARE JANDARMERIA CRAIOVA	2059/A/1996	CRAIOVA	STR. ALEXANDRU MACEDONSKI, NR. 9-11
933	ASOCIAŢIA DE ÎNTRAJUTORARE PENINTENCIARUL CRAIOVA	1199/A/1999	CRAIOVA	STR. VASILE ALECSANDRI, NR.75
934	ASOCIAŢIA DE ÎNTRAJUTORARE PENINTENCIARUL CRAIOVA	1230/A/1999	CRAIOVA	STR. VASILE ALECSANDRI, NR.75
935	ASOCIAŢIA DE ÎNTRAJUTORARE POLIŢIA DOLJANĂ CRAIOVA	748/A/1993	CRAIOVA	STR. AMARADIA, NR. 32
936	ASOCIAŢIA DE ÎNTRAJUTORARE SFÂNTU GHEORGHE-DOLJ	885/A/1993	CRAIOVA	STR. AMARADIA, NR. 32
937	ASOCIAŢIA DE KARTING CRAIOVA	16186/A/2011	CRAIOVA	STR. BRAZDA LUI NOVAC, NR.41, BL.A3, CS.1, AP.10
938	ASOCIAŢIA DE LUPTĂ ÎMPOTRIVA CORUPŢIEI ŞI ABUZURILOR	15931/A/2002	CRAIOVA	STR. BUZEŞTI, NR. 4A
939	ASOCIAŢIA DE PĂRINŢI " MIHAI BRAVUL"	24980/A/2017	CRAIOVA	STR. ROMÂNIA MUNCITOARE, NR. 55, ET.1
940	ASOCIAŢIA DE PĂRINŢI ,,BRAZDA LUI NOVAC”	26217/A/2017	CRAIOVA	STR.DOLJULUI, NR.12, ET.2, SALA 21
941	ASOCIAŢIA DE PĂRINŢI A C. N. ŞTEFAN VELOVAN	10532/A/2013	CRAIOVA	STR. AMARADIA, NR.72
942	ASOCIAŢIA DE PĂRINŢI A LICEULUI TEORETIC " HENRI COANDĂ "-CRAIOVA	19817/A/2014	CRAIOVA	STR. HENRI COANDĂ, NR.48
943	ASOCIAŢIA DE PĂRINŢI A ŞCOLII GIMNAZIALE MIRCEA ELIADE CRAIOVA	10570/A/2013	CRAIOVA	STR. CLOŞCA NR.1-INCINTA ŞCOLII GIMNAZIALE "MIRCEA ELIADE " CRAIOVA-CABINET DE FIZICĂ
944	ASOCIAŢIA DE PĂRINŢI AI GRĂDINIŢEI " SF. ANA " CRAIOVA	16036/A/2014	CRAIOVA	Comuna Malu Mare, T 8 P 17/1 corp 1/23/2A, judeţul Dolj.
945	ASOCIAŢIA DE PĂRINŢI GST AUTO	7243/A/2008	CRAIOVA	STR.NICOLAE ROMANESCU,NR.99(INCINTA GST-AUTO)
946	ASOCIAŢIA DE PRESĂ "GRAI" CRAIOVA	1296/A/1990	CRAIOVA	STR. IALOMICIOARA, NR. 10
947	ASOCIAŢIA DE PRIETENIE FILIAŞI	577/A/1991	FILIAŞI	STR. MIHAI EMINESCU, NR.161, BL.C3, SC.1, AP.15
948	ASOCIAŢIA DE PRIETENIE FILIAŞI	651/A/1991	FILIAŞI	STR. MIHAI EMINESCU, NR.161, BL.C3, SC.1, AP.15
949	ASOCIAŢIA DE PRIETENIE FRANCO_ ROMÂNĂ FILIALA CRAIOVA	569/A/1991	CRAIOVA	BRAZDA LUI NOVAC, BL. AT 2, AP. 24
950	ASOCIAŢIA DE PRIETENIE FRANCO_ ROMÂNĂ FILIALA CRAIOVA	644/A/1991	CRAIOVA	BRAZDA LUI NOVAC, BL. AT 2, AP. 24
951	ASOCIAŢIA DE PROMOVARE ŞI SUSŢINERE A PRODUSELOR TRADIŢIONALE	2306/A/2021	DESA	STR. MĂGURII NR. 44
952	ASOCIATIA DE PROPRIETARI BL.B1, SC.1, SEGARCEA	17309/A/2009	SEGARCEA	STR. UNIRII NR.48, BL.B1, SC.1, ET.4
953	ASOCIAŢIA DE PROPRIETARI UNIREA LUNCA DUNĂRII	16383/A/2012	UNIREA	
954	ASOCIAŢIA DE PROTECŢIA ANIMALELOR "MARIUŢA"	24910/A/2016	DESA	
955	ASOCIAŢIA DE PSIHOLOGIE ANTE ŞI POSTNATALĂ ROMÂNĂ	4010/A/2021	CRAIOVA	STR. CALEA UNIRII, NR. 132
956	ASOCIAŢIA DE SCLEROZĂ MULTIPLĂ DOLJ	15758/A/2007	CRAIOVA	craiova, aleea nicolae iorga, nr.2, bloc A40, sc.2, ap.2, jud. dolj
957	ASOCIAŢIA DE SPRIJIN A FAMILIILOR CU BOLNAVI DIN JUDEUL DOLJ	429/A/1992	CRAIOVA	STR. NANTERRE, BL. I 9, AP. 1
958	ASOCIAŢIA DE SPRIJIN A FAMILIILOR CU BOLNAVI DIN JUDEUL DOLJ	601/A/1992	CRAIOVA	STR. NANTERRE, BL. I 9, AP. 1
959	ASOCIATIA DE STUDII INTERNAÞIONALE PRO EST	3763/A/2006	COM.BUCOVÃÞ,SAT LEAMNA DE JOS	
960	ASOCIATIA DE STUDII INTERNATIONALE PRO EST	3762/A/2006	COM.BUCOVÃÞ,SAT LEAMNA DE JOS	
961	ASOCIAŢIA DE STUDII SOCIALE	1210/A/1990	craiova	Craiova, str. str. Lalelelor nr. 51, jud. Dolj

962	ASOCIAŢIA DE STUDII SOCIALE A TRADIŢIILOR MIŞCĂRII DEMOCRATICE ŞI REVOLŢIONARE	1269/A/1990	CRAIOVA	STR. LALELELOR, NR. 49
963	ASOCIAŢIA DE STUDII SOCIO-ECONOMICE	16182/A/2011	CRAIOVA	STR. CALEA UNIRII, NR.1, BL.M1,AP.36
964	ASOCIAŢIA DE TEATRU IMPOSIBILUL VIS	9844/A/2009	CRAIOVA	STR. LĂPUŞULUI, BL.A14,SC.1,ET.2,AP.10
965	ASOCIAŢIA DE TERAPIE INTEGRATĂ OLTENIA	3172/A/2022	CRAIOVA	STR. ALEEA 1 CASTANILOR, NR. 2B, BL. 65A2, SC.2, AP.30
966	ASOCIAŢIA DE TERAPIE INTEGRATIVĂ PENTRU COPIII CU AUTISM-DANIEL	23501/A/2016	CRAIOVA	STR. CRAIOVIŢA, NR. 47, AP.2
967	ASOCIATIA DE TINERET DINAMIC POIANA MARE	899/A/2003	POIANA MARE	STR. GENERAL MAGEREANU
968	ASOCIAŢIA DE TURISM MONTAN "AEROTURIST"	1229/A/1990	CRAIOVA	STR. AEROPORTULUI , NR. 1
969	ASOCIAŢIA DE TURISM PENTRU COPII HANDICAPAŢI, ABANDONAŢI, ORFANI ŞI SĂRACI_ ROMHAND TOURS	574/A/1991	CRAIOVA	STR. TUDOR VLADIMIRESCU, NR.9
970	ASOCIAŢIA DE TURISM PENTRU COPII HANDICAPAŢI, ABANDONAŢI, ORFANI ŞI SĂRACI_ ROMHAND TOURS	648/A/1991	CRAIOVA	STR. TUDOR VLADIMIRESCU, NR.9
971	ASOCIAŢIA DE TURISM ŞCOLAR "ROMÂNIA PITOREASCĂ"	1299/A/1990	CRAIOVA	STR. SIMION BĂRNUŢIU, NR. 12
972	ASOCIAŢIA DE VÂNĂTOARE "CASA POENARU"	29063/A/2019	CRAIOVA	, STRADA ALEEA TEILOR NR. 2K
973	ASOCIAŢIA DE VÂNĂTOARE "LUPUL-DOLJEAN"	1582/A/2021	COMUNA BREASTA, SAT BREASTA	Craiova, str.Drumul Ungurenilor, nr.33, jud. Dolj.”
974	ASOCIATIA DE VANATOARE ANAITIS DOLJ	22366/A/2015	DRANIC	STR. PRINCIPALĂ NR.48
975	ASOCIAŢIA DE VÂNĂTOARE DACICA	2130/A/2021	COMUNA BRATOVOIEŞTI, SAT PRUNEŢ	NR. 38
976	ASOCIAŢIA DE VÂNĂTOARE ŞI PESCUIT SPORTIV ARTEMIS CRAIOVA	7045/A/2007	CRAIOVA	CRAIOVA, B-DUL 1 MAI , NR. 42, JUD. DOLJ
977	ASOCIAŢIA DE VÂNĂTOARE ŞI PESCUIT SPORTIV BREASTA DOLJ	313/A/2021	COMUNA BREASTA	NR. CADASTRAL 121, CF 30485-BREASTA
978	ASOCIAŢIA DE VÂNĂTOARE ŞI PESCUIT SPORTIV PELENDAVA	26880/A/2010	COM. ŞIMNICU DE SUS, SAT ALBEŞTI, TARLAUA 142, PARCELA 48	Com. Şimnicu de Sus, sat Albeşti, str. Craiovei, nr. 366, jud. Dolj,
979	ASOCIAŢIA DE VÂNĂTOARE ŞI PESCUIT SPORTIV VÎRTOP	3567/A/2022	STR. LĂSTĂRIŞULUI, NR. 3	
980	ASOCIAŢIA DE VÂNĂTOARE ŞI PESCUIT SPORTIV" LUNCA DUNĂRII UNIREA"	26914/A/2010	UNIREA	
981	ASOCIATIA DE VINATOARE SI PESCUIT SPORTIV LUNCA DUNARII UNIREA	12762/A/2010	COMUNA UNIREA,	
982	ASOCIATIA DERMATOLOGILOR DIN OLTENIA	16280/A/2005	CRAIOVA	STR.CORNELIU COPOSU,NR.107
983	ASOCIATIA DESNATUIUL CERAT	22387/A/2015	CERAT	STR.V.SCHIOPARLAN NR.37
984	ASOCIAŢIA DESTINE 2012	24902/A/2016	CRAIOVA	STR. EROUL NECUNOSCUT, NR. 43
985	ASOCIAŢIA DEZVOLTARE DURABILĂ A COMUNITĂŢILOR INTERETNICE-CATANE	21449/A/2015	CATANE	SAT CATANE-INCINTA CLĂDIRII PRIMĂRIEI, DN55A,20743
986	ASOCIAŢIA DHKIMY	1044/A/2021	CRAIOVA	STR.FĂGĂRAŞ, NR. 7
987	ASOCIAŢIA DIABETICILOR	1195/A/1990	CRAIOVA	STR. ROMUL, NR. 1, BLOC ROMARTA, SC. E
988	ASOCIAŢIA DIABETICILOR	1251/A/1990	CRAIOVA	STR. ROMUL, NR. 1, BLOC ROMARTA, SC. E
989	ASOCIAŢIA DIALOGURI EUROPENE	20881/A/2015	CRAIOVA	STR. NICOLAE TITULESCU, NR. 39, BL.A3, SC.4, AP.4
990	ASOCIAŢIA DIDACTICA	4261/A/2002	CRAIOVA	Str. Bulevardul Oltenia, nr. 80, judeţul Dolj
991	ASOCIAŢIA DIDACTICĂ "AMARADIA" MELINEŞTI	28484/A/2014	COM. MELINEŞTI	NR. 208
992	ASOCIAŢIA DIFUZORILOR DE PRESĂ CUVÎNTUL	1449/A/1999	CRAIOVA,DOLJ	CRAIOVA,STR.BRESTEI,NR.3A,DOLJ
993	ASOCIAŢIA DIMANCHE	1203/A/2001	CRAIOVA	STR.DR.VICTOR GOMOIU,NR.I 11,SC.1,AP.9 DOLJ
994	ASOCIAŢIA DIMANCHE	2134/A/2001	craiova	Craiova,str.dr.Victor Gomoiu.nr.14A,Bl.I11,Sc.1,Ap.9,Dolj

995	ASOCIAŢIA DIN INIMĂ PENTRU OAMENI SPECIALI-D.I.O.S.	23502/A/2016	CRAIOVA	STR. DOLJULUI, NR. 14,BL.C8C, SC.1,PARTER
996	ASOCIATIA DISTRIBUITORILOR SI REPARATORILOR AUTORIZATI FORD DIN ROMANIA	10276/A/2009	COMUNA MALU MARE,	STR. CARACAL, NR. 254
997	ASOCIAŢIA DISTRIBUITORILOR ŞI REPARATORILOR AUTORIZAŢI FORD DIN ROMÂNIA	11380/A/2010	COMUNA MALU MARE	COMUNA MALU MARE, STR. CARACAL, NR. 254, ET. 1, JUD. DOLJ.
998	ASOCIAŢIA DIŢESCU ROBERT ANDREI	10588/A/2013	CRAIOVA	STR. MAREŞAL ALEXANDRU AVERESCU, NR.1, BL.N9, ET.1, AP.1
999	ASOCIAŢIA DIVART	2108/A/2001	CRAIOVA	STR. LĂPUŞ ARGEŞ, BL.75, SC.1, AP.11
1000	ASOCIAŢIA DOCTORANZILOR ŞI TINERILOR CERCETĂTORI	14818/A/2011	CRAIOVA	STR. A.I. CUZA, NR.13, SALA 445
1001	ASOCIAŢIA DOG"S WORLD	1199/A/2001	CRAIOVA	STR. AMILCAR SĂNDULESCU, BL. A 34, SC.1, AP.36
1002	ASOCIAŢIA DOG"S WORLD	2129/A/2001	CRAIOVA	STR. AMILCAR SĂNDULESCU, BL. A 34, SC.1, AP.36
1003	ASOCIAŢIA DOMINOU	2985/A/2004	CRAIOVA	Craiova, str. Ludovic Mrazec nr. 6, bl. M31, sc. 1, ap. 19, jud. Dolj
1004	ASOCIAŢIA DONATORILOR ONORIFICI DE SÂNGE DIN CRAIOVA	1190/A/1990	CRAIOVA	CART. VALEA ROŞIE, BL. 127 A, SC. 1, AP. 14
1005	ASOCIAŢIA DONATORILOR ONORIFICI DE SÂNGE DIN CRAIOVA	1246/A/1990	CRAIOVA	CART. VALEA ROŞIE, BL. 127 A, SC. 1, AP. 14
1006	ASOCIAŢIA DONEAZĂ SPERANŢĂ EGB	19618/A/2014	COM. MURGAŞI, SAT GAIA, STR. DAVID GĂIANU, NR.183, ETAJ	
1007	ASOCIAŢIA DOREMI	1184/A/2001	CRAIOVA,DOLJ	STR.BRESTEI NR.3A
1008	ASOCIAŢIA DOREMI	2115/A/2001	CRAIOVA	STR. SPANIA, BL.O 21, SC.2,AP.4
1009	ASOCIAŢIA DOTA (DEZBATERI, ORATORIE, TRANSPARENŢĂ, ACCESIBILITATE)	2679/A/2022	CRAIOVA	STR. GEORGE COŞBUC, NR. 3
1010	ASOCIATIA DREPTUL LA COPILARIE	2794/A/2005	CRAIOVA	SRT. NICOLAE CUCULESCU BL 96B SC 1 AP8
1011	ASOCIAŢIA DRUMUL SPRE CASĂ	3569/A/2022	COMUNA ŢUGLUI, SAT JIUL	STR. PRINCIPALĂ, NR. 181
1012	ASOCIAŢIA DRUMUL SPRE SUCCES	1618/A/2022	COMUNA MALU MARE, SAT PREAJBA	STR. ALEEA IV PINULUI, NR. 24
1013	ASOCIAŢIA ECHIPA ALFA CLUB SPORTIV	3381/A/2022	COMUNA MALU MARE, SAT PREAJBA, ALE.III TRANDAFIRILOR, NR.7	
1014	ASOCIAŢIA ECHIPĂ PENTRU COPII	1583/A/2021	CRAIOVA	BLD.NICOLAE TITULESCU, NR. 72, BL. C1, SC.2, AP.4
1015	ASOCIAŢIA ECOFIN PENTRU MEDIU ŞI ECOLOGIE (AEME)	615/A/2012	COM. CÂRCEA, ALEEA SERGENTULUI, NR.4,	
1016	ASOCIAŢIA ECOLOGICĂ GAIA	3243/A/2004	CRAIOVA	STR. IANCU JIANU, NR.26, JUD. DOLJ
1017	ASOCIAŢIA ECOLOGIST TURISTICĂ SALVAŢI NATURA	1068/A/1994	CRAIOVA	STR. ŞTIRBEI VODĂ, NR.5
1018	ASOCIAŢIA ECOLOGIST TURISTICĂ SALVAŢI NATURA	1233/A/1994	CRAIOVA	STR. ŞTIRBEI VODĂ, NR.5
1019	ASOCIATIA ECOMEDICA	3788/A/2006	CRAIOVA	STR.CALEA BUCUREªTI,BL.E6,SC.2,AP.1
1020	ASOCIAŢIA ECONYOUTH	18950/A/2015	CRAIOVA	STR. TOAMNEI, NR. 62
1021	ASOCIATIA ECOPESCAR CALAFAT	1851/A/2004	CALAFAT	STR. 22 DECEMBRIE , NR. 13
1022	ASOCIAŢIA ECSES –SOLE –ASOCIATIA PENTRU EDUCAŢIE, CERCETARE ,SĂNĂTATE ŞI ECONOMIE SOCIALĂ CRAIOVA	26229/A/2017	CRAIOVA	BD. CAROL,NR.140, BL J 2,AP .14
1023	ASOCIAŢIA EDITORIALĂ "VESTEA BUNĂ"	1297/A/1990	CRAIOVA	STR. 24 IANUARIE, NR. 1
1024	ASOCIATIA E-DOO	20880/A/2015	CRAIOVA	STR. HENRY FORD, NR. 254C
1025	ASOCIAŢIA EDU 2 GROW	22538/A/2016	COM. LEU	STR. GĂRII, NR. 1699
1026	ASOCIAŢIA EDUARD ŞERCĂU	27543/A/2018	CRAIOVA	STR. CPT. NICOLAE VULOVICI, NR. 2, BL. D 18, SC. 2, AP. 8

1027	ASOCIAŢIA EDUCAŢIONALĂ UMANITARĂ LEAMNA DE JOS	15940/A/2015	COMUNA BUCOVĂŢ	SAT LEAMNA DE JOS, NR.533
1028	ASOCIAŢIA EDUCATIVĂ " CONSTANTIN BRÂNCUŞI " CRAIOVA	15865/A/2013	CRAIOVA	STR. CONSTANTIN BRÂNCUŞI, NR. 17
1029	ASOCIAŢIA EDUCATOARELOR DIN JUDEŢUL DOLJ	760/A/1993	CRAIOVA	CASA CORPULUI DIDACTIC
1030	ASOCIAŢIA EDUCATOARELOR DIN JUDEŢUL DOLJ	893/A/1993	CRAIOVA	CASA CORPULUI DIDACTIC
1031	ASOCIAŢIA EDUFOR CRAIOVA	15866/A/2012	COM. PIELEŞTI	STR. MAGNOLIA, NR.34
1032	ASOCIATIA EDUHSP	28394/A/2019	CRAIOVA	STR. CARACAL, NR. 93, BLOC 43, SC. 2, ET. 4, AP. 20
1033	ASOCIAŢIA EDULIFE	10523/A/2013	CRAIOVA	STR. MERIŞORULUI, NR.20
1034	ASOCIAŢIA EDULINE	25153/A/2018	CRAIOVA	STR. LYON, NR. 12, BL. G11, SC. 1, AP. 8
1035	ASOCIAŢIA EDUNET	6039/A/2007	CRAIOVA	STR.BASARABIA,NR.9,BL.E2,SC.1,AP.19,ET.4
1036	ASOCIATIA EESTEC LC	3793/A/2006	CRAIOVA	STR.DECEBAL NR.1O7 ,FACULTATEA DE AUTOMATICÃ CALCULATOARE ªI ELECTRONICÃ-SALA N8
1037	ASOCIAŢIA EFICIENT CHIM GRUP	1069/A/1994	CRAIOVA	STR. PAŞCANI, NR.26/28
1038	ASOCIAŢIA EFICIENT CHIM GRUP	1234/A/1994	CRAIOVA	STR. PAŞCANI, NR.26/28
1039	ASOCIAŢIA ELECTROCONSTRUCŢIA ELCO CRAIOVA S.A.	1064/A/1994	CRAIOVA	STR. PRELUNGIREA NICOLAE TITULESCU, NR. 187
1040	ASOCIAŢIA ELECTROCONSTRUCŢIA ELCO CRAIOVA S.A.	1230/A/1994	CRAIOVA	STR. PRELUNGIREA NICOLAE TITULESCU, NR. 187
1041	ASOCIATIA ELECTROPUTERE PLUS	1848/A/2020	CRAIOVA	B-DUL 1 MAI NR. 59 , BL.17 B , APT. 3
1042	ASOCIAŢIA ELENA FERA	3826/A/2021	CIUPERCENII NOI	SAT SMÎRDAN STR. LALELELOR NR. 1
1043	ASOCIAŢIA ELOAH CRAIOVA	27544/A/2018	CRAIOVA	STR .1 DECEMBRIE 1918 , NR. 43 , BL. T 2 ,SC 1, ET.3, AP 12
1044	ASOCIAŢIA ELPAS	1522/A/2000	CRAIOVA	STR. CALEA BUCUREŞTI, NR. 144
1045	ASOCIAŢIA ELPAS	1840/A/2000	CRAIOVA	STR. CALEA BUCUREŞTI, NR. 144
1046	ASOCIAŢIA ELTA UNIVERSITATE FILIALA CRAIOVA	2050/A/1996	CRAIOVA	STR. LĂPUŞULUI, BL. N 18, SC. 1, AP. 6
1047	ASOCIAŢIA EMEDICA	218/A/2022	CRAIOVA	STR. VASILE CONTA, NR. 2, BL.A, SC. 2, AP.15
1048	ASOCIAŢIA EMOŢIILE SUNT BUNE	572/A/2022	CRAIOVA	STR. ÎMPĂRATUL TRAIAN, NR. 69
1049	ASOCIAŢIA ENERGETIC PROMGRUP UNITATE AUTOFINANŢATĂ DE PROMOVARE, MICROPRODUCŢIE ŞI SERVICII EDUCATIVE CRAIOVA	1232/A/1994	CRAIOVA	STR. AMARADIA, NR. 93
1050	ASOCIAŢIA ENERGOREPARAŢII SA FILIAŞI	1285/A/1995	FILIAŞI	STR. SIRETULUI, NR.3
1051	ASOCIAŢIA ENERGOREPARAŢII SA FILIAŞI	1513/A/1995	FILIAŞI	STR. SIRETULUI, NR.3
1052	ASOCIAŢIA ERIK ANDREI	3170/A/2022	COMUNA ŞIMNICU DE SUS, SAT ALBEŞTI	STR. COL. IOAN ANGELESCU, NR. 72
1053	ASOCIAŢIA EU VREAU	16041/A/2014	CRAIOVA	STR. ROMUL, NR. 5A, BL.B2, SC.1, AP. 2
1054	ASOCIAŢIA EURASIA LEADERS GROUP	26982/A/2018	CRAIOVA	STRADA SĂVINEŞTI NR. 3
1055	ASOCIATIA EUROPA NOASTRA	22386/A/2015	CERAT	STR. CALEA DUNARII NR.31, CAMERA 2
1056	ASOCIAŢIA EUROPALIS	24037/A/2017	CRAIOVA	B-DUL DACIA, NR. 207, BL.N1-3, SC.1, AP.3
1057	ASOCIAŢIA EUROPE GENERATION 2020- FILIALA SUD VEST OLTENIA	23498/A/2016	CRAIOVA	STR. BIBESCU, NR. 43
1058	ASOCIAŢIA EUROPEAN YOUTH FOR SUSTAINABLE DEVELOPMENT	9870/A/2009	CRAIOVA	STR. LUDOVIC MRAZEC BL.M45,SC.1,AP.13
1059	ASOCIAŢIA EUROPEANĂ " ERASMUS"	3219/A/2012	CRAIOVA	STR. CÎMPIA ISLAZ, NR.3, BL.24A, SC.1, AP.5
1060	ASOCIAŢIA EUROPEANĂ DE ÎNTRAJUTORARE	14817/A/2011	CRAIOVA	STR. EUSTAŢIU STOENESCU, NR.28, BL.F7, SC.2, AP.13
1061	ASOCIAŢIA EUROPROTECTOR-ROMÂNIA	3863/A/2006	CRAIOVA	B/DUL ŞTIRBEI VODA,NR.69
1062	ASOCIATIA EVRIKA	3706/A/2005	CRAIOVA	VASILE ALECSANDRII NR 11
1063	ASOCIAŢIA EXPERT PERTNERS CONSULTING (EPC)	15939/A/2015	CRAIOVA	STR. CALEA BUCUREŞTI, NR.13, BL.9, SC.1, AP.20
1064	ASOCIAŢIA EXPERŢILOR TEHNICI ŞI CONTABILI DOLJ	1280/A/1995	CRAIOVA	STR. ROMAIN ROLLAND, NR. 4 A
1065	ASOCIAŢIA EXPERŢILOR TEHNICI ŞI CONTABILI DOLJ	1502/A/1995	CRAIOVA	STR. ROMAIN ROLLAND, NR. 4 A

1066	ASOCIAŢIA EXPLOATATORILOR DE AGREGATE MINERALE	10543/A/2013	CRAIOVA	STR. DEZROBIRII, NR. 141, BL.G19, SC.1, AP.9
1067	ASOCIAŢIA EXPLORE RESOLUTION ASSOCIATION	18960/A/2015	CRAIOVA	STR. AMILCAR SĂNDULESCU, NR.16, BL.A38, SC.1, AP.1
1068	ASOCIAŢIA EXPOROM	2145/A/2001	CRAIOVA	CALEA BUCUREŞTI, BL. 31B, SC.1, AP. 11
1069	ASOCIAŢIA EXPORTATORILOR DOLJENI-AED	3750/A/2005	CRAIOVA	STR.BRESTEI,NR.21
1070	ASOCIAŢIA EXPRESIV	2152/A/2001	CRAIOVA	CRAIOVA,CART.BRAZDA LUI NOVAC,BL.EXP.1,SC.1,AP.26-DOLJ
1071	ASOCIAŢIA FAMILIILOR ANTI-HIV "SPERANŢA BĂNIEI"	1241/A/1999	CRAIOVA	STR. SĂCELU, NR. 44
1072	ASOCIAŢIA FAN CLUB BLUE LIONS CRAIOVA	1502/A/2000	CRAIOVA	CART. SĂRARILOR, BL. M 29, AP. 6
1073	ASOCIAŢIA FAN CLUB BLUE LIONS CRAIOVA	1503/A/2000	CRAIOVA	CART. SĂRARILOR, BL. M 29, AP. 6
1074	ASOCIAŢIA FAN CLUB BLUE LIONS CRAIOVA	1823/A/2000	CRAIOVA	CART. SĂRARILOR, BL. M 29, AP. 6
1075	ASOCIATIA FAPTELE MELE PENTRU TINE	15938/A/2015	CRAIOVA	Craiova, str. Cîmpia Islaz, nr. 38 A, judeþul Dolj.
1076	ASOCIAŢIA FEMEI CU PERSPECTIVĂ DIN ROMÂNIA	10579/A/2013	CRAIOVA	B-DUL CAROL I, NR.6, BL.21A, SC.1,AP.15
1077	ASOCIAŢIA FEMEILOR MANAGER DIN DOLJ	4256/A/2002	CRAIOVA	ALEEA ELECTROPUTERE, NR. 2
1078	ASOCIAŢIA FERMIERILOR DIN ROMÂNIA - FILIALA DOLJ	27545/A/2018	CRAIOVA	STRADA DEALUL SPIREI, NR. 37, CAMERA 5
1079	ASOCIAŢIA FILOELENA	1201/A/1990	CRAIOVA	STR. DEZROBIRII, BL. G 2, AP. 14
1080	ASOCIAŢIA FILOELENA	1259/A/1990	CRAIOVA	STR. DEZROBIRII, BL. G 2, AP. 14
1081	ASOCIAŢIA FISIOKINETIC	16943/A/2010	CRAIOVA	STR. AMILCAR SĂNDULESCU, BL. A12,SC . 1, AP. 8
1082	ASOCIAŢIA FIZIOTERAPEUŢILOR ABSOLVENŢI AI FACULTĂŢII DE MEDICINĂ DIN CRAIOVA	14814/A/2011	CRAIOVA	B-DUL OLTENIA, BL.51B, SC.1, ET.6, AP.27
1083	ASOCIATIA FOCUS OLTENIA	3614/A/2004	CRAIOVA	CRAIOVA, STR. MITROPOLIT FIRMILIAN, NR.3, JUD. DOLJ
1084	ASOCIAŢIA FOLLOWSPOT	26205/A/2018	CRAIOVA	STRADA MAREŞAL ALEXANDRU AVERESCU NR. 11, BL. N 3, SC. 1, ET.3, APT.15
1085	ASOCIAŢIA FONT-PAS	4233/A/2002	CRAIOVA	STR. CARACAL, KM. 2
1086	ASOCIAŢIA FORAJ CRAIOVA	1266/A/1995	CRAIOVA	STR. FRAŢII BUZEŞTI, NR. 4
1087	ASOCIAŢIA FORAJ CRAIOVA	1495/A/1995	CRAIOVA	STR. FRAŢII BUZEŞTI, NR. 4
1088	ASOCIAŢIA FORUMUL DEMOCRAT AL GERMANILOR DIN CRAIOVA	3291/A/1993	CRAIOVA	CRAIOVA,STR.MIHAI VITEAZU NR.10
1089	ASOCIAŢIA FORUMUL DEMOCRAT DIN ROMANIA FILIALA CRAIOVA	1496/A/2000	CRAIOVA	STR. MADONA DUDU, NR. 44
1090	ASOCIAŢIA FORUMUL DEMOCRAT DIN ROMANIA FILIALA CRAIOVA	1497/A/2000	CRAIOVA	STR. MADONA DUDU, NR. 44
1091	ASOCIAŢIA FORUMUL DEMOCRAT DIN ROMANIA FILIALA CRAIOVA	1819/A/2000	CRAIOVA	STR. MADONA DUDU, NR. 44
1092	ASOCIAŢIA FOŞTILOR DEŢINUŢI POLITICI - FILIALA DOLJ	1277/A/1990	CRAIOVA	Craiova, str. Unirii nr. 19, camera 7, Judeţul Dolj
1093	ASOCIAŢIA FOŞTILOR DEŢINUŢI POLITICI ANTICOMUNIŞTI	1278/A/1990	CRAIOVA	STR. SĂVINEŞTI, NR. 4
1094	ASOCIAŢIA FOŞTILOR EXPROPRIAŢI ŞI NAŢIONALIZAŢI DE BUNURI MATERIALE	1282/A/1990	CRAIOVA	STR. DEZDROBIRII, BL. F6, SC.1, AP. 2
1095	ASOCIAŢIA FOŞTILOR PERSECUTAŢI POLITICI DOLJ	435/A/1992	CRAIOVA	STR. OLTEŢ, NR. 35
1096	ASOCIAŢIA FOŞTILOR PERSECUTAŢI POLITICI DOLJ	610/A/1992	CRAIOVA	STR. OLTEŢ, NR. 35
1097	ASOCIATIA FOTBAL CLUB AJAX DOBROTESTI	27053/A/2019	COMUNA DOBROTEŞTI	STR. MIHAI VITEAZU, NR. 124, O CAMERĂ A IMOBILULUI
1098	ASOCIATIA FOTBAL CLUB BALL 4U CRAIOVA	25625/A/2019	CRAIOVA	STR. ALEEA 1 CASTANILOR, NR. 2 A, BL. 65 A1, SC. 1, AP. 2
1099	ASOCIAŢIA FOTBAL CLUB COŞOVENI	26717/A/2018	COMUNA COŞOVENI,SAT COŞOVENI	
1100	ASOCIAŢIA FOTBAL CLUB CRAIOVA	618/A/1992	CRAIOVA	STR. DUNĂRII, NR.35
1101	ASOCIAŢIA FOTBAL CLUB DINAMO INTERNAŢIONAL CALAFAT	1237/A/1999	CALAFAT	STR. 1 DECEMBRIE, NR. 11
1102	ASOCIAŢIA FOTBAL CLUB ELECTROPUTERE CRAIOVA	558/A/1991	CRAIOVA	STR. STADIONULUI, NR. 1

1103	ASOCIAŢIA FOTBAL CLUB ELECTROPUTERE CRAIOVA	632/A/1991	CRAIOVA	STR. STADIONULUI, NR. 1
1104	ASOCIAŢIA FOTBAL CLUB E-TWOW	1523/A/2022	COMUNA MISCHII, SAT MLECĂNEŞTI	STR. NEGUSTORILOR, NR. 2A
1105	ASOCIAŢIA FOTBAL CLUB MILAN ACADEMY	22544/A/2016	CRAIOVA	B-DUL DECEBAL, NR. 49, BL.56, SC.1, AP.12
1106	ASOCIAŢIA FOTBAL CLUB OLTENIA FEMINA	28485/A/2014	CRAIOVA	STR. PUTNEI,NR.33, CĂMIN 1, SC.1, ET.3, AP.76
1107	ASOCIAŢIA FOTBAL CLUB SPORT TOTAL CRAIOVA	2845/A/2022	CRAIOVA	STR. DR. ION CANTACUZINO, BL V12, SC.1, AP. 14
1108	ASOCIAŢIA FOTBAL CLUB SPORTING TIKI TZAKA ALMĂJ DOLJ	1014/A/2022	COMUNA ALMĂJ, SAT MOŞNENI	STR. I.C.BRĂTIANU, NR. 110 (FOST NR. 35)
1109	ASOCIAŢIA FOTBAL CLUB ŞTIINŢA CELARU	24986/A/2017	CELARU	SAT CELARU, NR. 525
1110	ASOCIATIA FOTBAL CLUB VIITORUL GHINDENI	27057/A/2019	COMUNA GHINDENI, SAT GHINDENI	STRADA PRINCIPALĂ NR. 81
1111	ASOCIAŢIA FOTBAL STAR CRAIOVA	722/A/2021	CRAIOVA	STR. FRAŢII GOLEŞTI, NR. 119, BL. 48IVA, SC. 1, AP. 2
1112	ASOCIAŢIA FOTO CLUB "MIRCEA FARIA"	5133/A/2007	CRAIOVA	STR.DOLJULUI,BL.R17,NR.6,AP.1
1113	ASOCIAŢIA FOTOGRAFILOR ŞI CAMERAMANILOR DIN OLTENIA	9875/A/2009	CRAIOVA	STR. CONSTANTIN BRÂNCOVEANU,BL.6B,SC.1,AP.2
1114	ASOCIAŢIA FPP OLTENIA	1514/A/2000	CRAIOVA	STR. N. BĂLCESCU NR. 33
1115	ASOCIAŢIA FPP OLTENIA	1833/A/2000	CRAIOVA	STR. N. BĂLCESCU NR. 33
1116	ASOCIAŢIA FPP OLTENIA.	1515/A/2000	CRAIOVA	STR. N. BĂLCESCU NR. 33
1117	ASOCIAŢIA FRATERNITATEA BRABOVA	1506/A/2000	COMUNA BRABOVA	
1118	ASOCIAŢIA FRATERNITATEA BRABOVA	1507/A/2000	COMUNA BRABOVA	
1119	ASOCIAŢIA FRATERNITATEA BRABOVA	1826/A/2000	COMUNA BRABOVA	
1120	ASOCIAŢIA FRATERNITATEA BRABOVA	1827/A/2000	COMUNA BRABOVA	
1121	ASOCIATIA FRATIA CAMARAZILOR OLTENI	28395/A/2019	CRAIOVA	STR. BRAZDA LUI NOVAC, NR. 104, BL. 42 IV A1, SC. 1, AP. 3, CAMERA NR. 1
1122	ASOCIAŢIA FRIENDS FOR SOUL	25501/A/2018	CRAIOVA	STR. SĂRARILOR NR. 34, BL. M28, SC. 2, AP. 11
1123	ASOCIAŢIA G.I.L. - GRUPUL DE INIŢIATIVĂ LOCALĂ OCOLNA	26206/A/2017	COMUNA AMĂRĂŞTII DE SUS, SAT PRAPOR, , NR.268	
1124	ASOCIATIA GAL VALEA DUNARII –SUDOLT	24869/A/2016	BARCA	STR. MIHAI VITEAZUL NR.244
1125	ASOCIATIA GAL VALEA DUNARII –SUDOLT	24917/A/2016	BARCA	STR. MIHAI VITEAZUL NR.244
1126	ASOCIAŢIA GASTRO CLOUD	3382/A/2022	CRAIOVA	STR. CALEA UNIRII, NR.30-32, ET.1, BIROUL 10
1127	ASOCIAŢIA GAZ NV DOLJ	26918/A/2020	COMUNA SCAEŞTI, SAT SCAEŞTI	NR. 295
1128	ASOCIAŢIA GAZ SE DOLJ	29123/A/2019	SEGARCEA	STR. UNIRII NR.99
1129	ASOCIAŢIA GAZETA " SPORTUL DOLJAN "	1225/A/1990	CRAIOVA	STR. GHEORGHE DOJA, NR. 2
1130	ASOCIAŢIA GAZETA " SPORTUL DOLJAN "	1294/A/1990	CRAIOVA	STR. GHEORGHE DOJA, NR. 2
1131	ASOCIAŢIA GENERAŢIA ACTIVĂ DE RENAŞTERE - DEVOTATA AJUTORULUI TNT	1626/A/2020	LOC. AMĂRĂŞTII DE JOS,	STR.PRINCIPALĂ, NR.1015
1132	ASOCIAŢIA GENERAŢIA IUBIRE	23500/A/2016	CRAIOVA	STR. HENRI BARBUSSE, NR.9
1133	ASOCIAŢIA GINECOLOGIE 2 SCJU	111/A/2022	CRAIOVA	STR. PICTOR OSCAR OBEDEANU, NR. 26
1134	ASOCIAŢIA GLOBAL HELP	1537/A/2000	CRAIOVA	CRAIOVA, STR. SFINŢII APOSTOLI, NR. 94
1135	ASOCIAŢIA GO ROMANIA	25626/A/2019	CRAIOVA	STR. ÎMPĂRATUL TRAIAN, BL. H, SC. 2, AP. 2
1136	ASOCIAŢIA GRĂDINIŢA ION CREANGĂ-CRAIOVA	10522/A/2013	CRAIOVA	STR. AUREL ALAICU, NR.10, SALA NR.1
1137	ASOCIAŢIA GRĂDINIŢA PRICHINDEL	2149/A/2001	craiova	CRAIOVA, STR. FILANTROPIEI , NR.1, BIS, C2, JUD. DOLJ
1138	ASOCIAŢIA GRĂDINIŢEI "NICOLAE ROMANESCU" CRAIOVA	18706/A/2015	CRAIOVA	STR. DR. ION AUGUSTIN, NR.21, BL.S9, SC.1, AP.9
1139	ASOCIAŢIA GREEN ENERGY OLTENIA CLUSTER	20875/A/2015	CRAIOVA	STR. OPANEZ, NR. 24A

1140	ASOCIAŢIA GRUP LOCAL PESCĂRESC "CALAFAT "	24774/A/2011	CALAFAT	STR. A I CUZA NR. 34, PARTER
1141	ASOCIATIA GRUP LOCAL PESCARESC "CALAFAT"	16497/A/2011	CALAFAT	STR. AI CUZA, NR. 34, PARTER
1142	ASOCIAŢIA GRUP LOCAL PESCĂRESC "DUNĂREA DOLJ"	24909/A/2016	CALAFAT	SAT BASARABI , STR PARÎNGULUI NR. 7
1143	ASOCIAŢIA GRUP LOCAL PESCĂRESC "DUNĂREA DOLJ"	24916/A/2016	CALAFAT	SAT BASARABI , STR PARÎNGULUI NR. 7
1144	ASOCIAŢIA GRUPUL DE ACŢIUNE LOCALĂ " CALAFAT "	26913/A/2010	CALAFAT	STR TRAIAN NR. 41
1145	ASOCIAŢIA GRUPUL DE ACŢIUNE LOCALĂ LUNCA JIULUI-CÂMPIA DESNĂŢUIULUI	10591/A/2013	bucovăţ	com. bucovăţ, satul bucovăţ, nr.889, jud. dolj- în incinta primpăriei bucovăţ
1146	ASOCIATIA GRUPUL DE ACTIUNE LOCALA SEGARCEA	29074/A/2013	SEGARCEA	STR. UNIRII NR.52, CAM.1, SUBSOL
1147	ASOCIAŢIA GRUPUL DE ACŢIUNE LOCALĂ-CÂMPIA ROMANAŢILOR	15874/A/2013	comuna Malu Mare, sat Malu Mare	str. Primăriei, nr. 3
1148	ASOCIAŢIA GRUPUL DE PRESĂ ORION	1200/A/1990	CRAIOVA	STR. KARL MARX, NR. 1
1149	ASOCIAŢIA GRUPUL DE PRESĂ ORION	1255/A/1990	CRAIOVA	STR. KARL MARX, NR. 1
1150	ASOCIAŢIA GRUPUL PENTRU PROMOVAREA TINERETULUI OLTENIA	1500/A/2000	CRAIOVA	STR. UNIRII, NR. 164
1151	ASOCIAŢIA GRUPUL PENTRU PROMOVAREA TINERETULUI OLTENIA	1501/A/2000	CRAIOVA	STR. UNIRII, NR. 164
1152	ASOCIAŢIA GRUPUL PENTRU PROMOVAREA TINERETULUI OLTENIA	1822/A/2000	CRAIOVA	Craiova, str. Bătrânilor, nr. 5, judeţul Dolj
1153	ASOCIAŢIA GUTAGA MARIUS CĂTĂLIN	24036/A/2017	CRAIOVA	STR. GEORGE ENESCU, NR. 25, BL.C5, SC.1, AP.4
1154	ASOCIATIA GYM LAND	28237/A/2019	MUNICIPIUL CALAFAT	STRADA COBUZ, BL. U9, SC. 1, APT. 2
1155	ASOCIATIA HANDBAL CLUB MUNICIPAL CRAIOVA	3758/A/2006	CRAIOVA	STR. GHEORGHE DOJA NR 2
1156	ASOCIAŢIA HANDICAPAŢILOR FIZIC DIN JUDEŢUL DOLJ	1235/A/1990	CRAIOVA	STR. ARIEŞ, NR. 11
1157	ASOCIAŢIA HANDICAPAŢILOR NEUROPSIHICI DIN JUDEŢUL DOLJ	1236/A/1990	CRAIOVA	STR. NICOLAE TITULESCU , NR. 32
1158	ASOCIAŢIA HAPPY PEOPLE	453/A/2020	CRAIOVA	STR. DEZROBIRII, NR. 6, BL. E 10, SC. 1, AP. 12.
1159	ASOCIAŢIA HELP LINE CRAIOVA ROMANIA	1789/A/1996	CRAIOVA	STR. DEALU SPIREI, BL. M 15 B, SC. 1, AP. 4
1160	ASOCIAŢIA HELP LINE CRAIOVA ROMANIA	2042/A/1996	CRAIOVA	STR. DEALU SPIREI, BL. M 15 B, SC. 1, AP. 4
1161	ASOCIAŢIA HERMELIN	1180/A/1998	CRAIOVA	STR. MIHAI VITEAZUL, NR. 4
1162	ASOCIAŢIA HERMELIN	1181/A/1998	CRAIOVA	STR. MIHAI VITEAZUL, NR. 4
1163	ASOCIAŢIA HERMELIN	1204/A/1998	CRAIOVA	STR. MIHAI VITEAZUL, NR. 4
1164	ASOCIAŢIA HEROES	29064/A/2019	SAT CÂRCEA	STR. ALEEA 4 PLAIUL VULCĂNEŞTI, NR. 2 A
1165	ASOCIAŢIA HIGH VOLTAGES ENGINEERING ENVIRONMENT & LIFE	9875/A/2004	CRAIOVA	STR NICOLAE PLOPªOR BL, 49, SC B, AP 5
1166	ASOCIAŢIA HOBBYPEDIA	2321/A/2012	COM. CÂRCEA, STR. PRIMĂRIEI, NR.11	
1167	ASOCIAŢIA HORTUS OLTENIA 1962	10555/A/2013	CRAIOVA	STR. A. I. CUZA,NR.13, SALA C036
1168	ASOCIAŢIA HUMAN RESOURCES FOR THE FUTURE	2323/A/2012	CRAIOVA	STR. GRĂDIŞTE, NR.28
1169	ASOCIATIA IL FERMIERE	28521/A/2014	LIPOVU	
1170	ASOCIATIA IMPREUNA PENTRU BAILESTI	28187/A/2019	BĂILESTI	STR VICTORIEI, NR 62
1171	ASOCIAŢIA ÎMPREUNĂ PENTRU ŞCOALĂ SF. GHEORGHE CRAIOVA	24052/A/2017	CRAIOVA	STR. OPANEZ, NR. 49, BL.D6,SC.1,AP.4
1172	ASOCIAŢIA ÎMPREUNĂ PENTRU SPORT	3380/A/2022	CÂRCEA	STR. MÂNĂSTIRII, NR. 32
1173	ASOCIAŢIA ÎMPREUNĂ PENTRU UN NOU STANDARD ÎN ATI - CRAIOVA	796/A/2020	CRAIOVA	STR. CÂMPIA ISLAZ, BL. 19, ET. 3, AP. 11
1174	ASOCIAŢIA ÎMPREUNĂ PRO EDUCAŢIE, SĂNĂTATE, OAMENI ŞI ECONOMIE SOCIALĂ (E.S.O.E.S.)-CRAIOVA	15846/A/2012	CRAIOVA	STR. POPOVENI, NR.8, BL.I 40, SC.1, ET.1, AP.3
1175	ASOCIAŢIA INCUBATORUL DE VISE	1042/A/2021	CRAIOVA	STR. DRUMUL APELOR, NR. 14

1176	ASOCIAŢIA INDEPENDENTĂ A CADRELOR DIDACTICE DIN ÎNVĂŢĂMÂNTUL SUPERIOR MEDICO-BIOLOGIC DE LA FACULTATEA DE MEDICINĂ CRAIOVA	1186/A/1990	CRAIOVA	B-DUL 1 MAI
1177	ASOCIAŢIA INDEPENDENTĂ A CADRELOR DIDACTICE DIN ÎNVĂŢĂMÂNTUL SUPERIOR MEDICO-BIOLOGIC DE LA FACULTATEA DE MEDICINĂ CRAIOVA	1241/A/1990	CRAIOVA	B-DUL 1 MAI
1178	ASOCIAŢIA INDEPENDENTĂ A MEMBROLOR CAR A SINDICATULUI INDEPENDENT DIN COMPANIA INDUSTRIALĂ DE TRANSPORTURI S.A. CRAIOVA	749/A/1993	CRAIOVA	STR. CARACAL, NR. 126
1179	ASOCIAŢIA INDEPENDENTĂ A MEMBROLOR CAR A SINDICATULUI INDEPENDENT DIN COMPANIA INDUSTRIALĂ DE TRANSPORTURI S.A. CRAIOVA	886/A/1993	CRAIOVA	STR. CARACAL, NR. 126
1180	ASOCIAŢIA INDEPENDENTĂ A POLIŢIŞTILOR	606/A/2012	CRAIOVA	STR. MOHORULUI, NR.6
1181	ASOCIAŢIA INDEPENDENTĂ A SCRIITORILOR, ZIARIŞTILOR ŞI OAMENILOR DE CULTURĂ DIN CRAIOVA " MARIANA "	1182/A/1990	CRAIOVA	STR. CONSTANTIN BRÎNCUŞI, NR. 32
1182	ASOCIAŢIA INDEPENDENTĂ A SCRIITORILOR, ZIARIŞTILOR ŞI OAMENILOR DE CULTURĂ DIN CRAIOVA " MARIANA "	1233/A/1990	CRAIOVA	STR. CONSTANTIN BRÎNCUŞI, NR. 32
1183	ASOCIAŢIA INDEPENDENTĂ DE INFORMARE UNIVERSUL DEMOCRAT	1223/A/1990	CRAIOVA	CART. NICOLAE TITULESCU, BL. C11, AP. 4
1184	ASOCIAŢIA INDEPENDENTĂ DE INFORMARE UNIVERSUL DEMOCRAT	1291/A/1990	CRAIOVA	CART. NICOLAE TITULESCU, BL. C11, AP. 4
1185	ASOCIAŢIA INDEPENDENTĂ DE LOCATARI"ÎMPĂRATUL TRAIAN"	1192/A/1990	CRAIOVA	STR. ÎNFRĂŢIRII, NR. 29
1186	ASOCIAŢIA INDEPENDENTĂ DE LOCATARI"ÎMPĂRATUL TRAIAN"	1249/A/1990	CRAIOVA	STR. ÎNFRĂŢIRII, NR. 29
1187	ASOCIAŢIA INDEPENDETĂ " LIGA CULTURALĂ OLTEANĂ "	1228/A/1990	CRAIOVA	
1188	ASOCIAŢIA INFFSOLUTIONS	16046/A/2014	CRAIOVA	STR. NICOLAE TITULESCU, BL.311, ET.2, AP.8
1189	ASOCIAŢIA INFO-ATT CLUB CRAIOVA	1458/A/1997	CRAIOVA	STR. AMARADIEI, NR. 93-95
1190	ASOCIAŢIA ÎNGER DE COPIL	4151/A/2021	CRAIOVA	STR. FLOREŞTI, NR. 39
1191	ASOCIAŢIA ÎNGERUL MEU	476/A/2021	CRAIOVA	BD. DACIA, NR. 67B
1192	ASOCIAŢIA INGINERILOR, TEHNICIENILOR ŞI MAIŞTRILOR DIN OLTCIT SA CRAIOVA	541/A/1991	CRAIOVA	
1193	ASOCIAŢIA INGINERILOR, TEHNICIENILOR ŞI MAIŞTRILOR DIN OLTCIT SA CRAIOVA	611/A/1991	CRAIOVA	
1194	ASOCIAŢIA INIMA OLTENIEI	26509/A/2017	MOŢĂŢEI	STR. VASILE PETRE NR 34
1195	ASOCIAŢIA INIMI CREATIVE	18957/A/2015	CRAIOVA	DEZROBIRII,NR.3 BL.F14, SC.B, AP.6
1196	ASOCIAŢIA INSANITY OF DANCE - NEBUNIA DANSULUI	455/A/2020	CRAIOVA	STR. ANUL 1848, NR. 14 ÎNCĂPEREA NR. 1
1197	ASOCIAŢIA INSPIRA PENTRU VIITOR	1315/A/2021	CRAIOVA	STR. PRINCIPATELE UNITE, NR. 14D
1198	ASOCIAŢIA INSPIRE ACADEMY	19133/A/2014	CRAIOVA	STR. ARIEŞ, NR.41
1199	ASOCIAŢIA INSTITUTUL DE NEURO PROGRAMARE LINGVISTICĂ SOMATO-INTEGRATIVĂ	24040/A/2017	CRAIOVA	STR. HENRI BARBUSSE, NR. 9
1200	ASOCIAŢIA INSTITUTUL EUROPEAN DE STUDII PENTRU TERAPIA COPIILOR ŞI ADOLESCENŢILOR	3226/A/2012	CRAIOVA	STR. ROMÂNIA MUNCITOARE, NR.30
1201	ASOCIAŢIA INSTITUTUL ROMÂN DE FALIMENT-CENTRUL REGIONAL CRAIOVA	1451/A/1997	CRAIOVA	B-DUL NICOLAE TITULESCU, NR. 14
1202	ASOCIAŢIA INSTITUTUL ROMÂN DE FALIMENT-CENTRUL REGIONAL CRAIOVA	2854/A/1997	CRAIOVA	B-DUL NICOLAE TITULESCU, NR. 14
1203	ASOCIAŢIA INTERCOMUNALĂ "BUCOVĂŢ - PODARI"	8922/A/2009	BUCOVĂŢ	STR. PRINCIPALĂ,NR.432
1204	ASOCIAŢIA INTERCOMUNALĂ "BUCOVĂŢ-BREASTA"	8923/A/2009	BUCOVĂŢ	STR.PRINCIPALĂ,NR.432
1205	ASOCIAŢIA INTERCOMUNALĂ AMIRO	24097/A/2016	COM. LIPOVU	TARLAUA NR. 36, PARCELA 1865, 1866, 1867

1206	ASOCIAŢIA INTERCOMUNITARĂ " PREGOVA "	9873/A/2009	PREDEŞTI	STR. PRINCIPALĂ NR.40
1207	ASOCIAŢIA INTERCOMUNITARĂ "TERPEZIŢA-VELA"	8908/A/2009	TERPEZIŢA,NR.334	
1208	ASOCIATIA INTERETNIC BIRCA	24868/A/2016	BIRCA	BIRCA, STR. EROILOR NR.16
1209	ASOCIAŢIA INTERETNICĂ CALOPĂR	20889/A/2015	CALOPĂR	SAT PANA GHIA , NR.259
1210	ASOCIAŢIA INTERETNICĂ COŢOFENII DIN FAŢĂ	21890/A/2015	COŢOFENII DIN FAŢĂ	STR. COŢOFENILOR, NR. 442
1211	ASOCIATIA INTERNATIONAL SOCIETY FOR ULTRASOUND IN RHEUMATOLOGY	27931/A/2019	CRAIOVA	STR ROMULUI, NR. 2, BL. T3B, SC. 1, ET. 3, AP. 8
1212	ASOCIATIA INTERNATIONALA A POLITISTILOR SECTIA ROMANA REGIUNEA "JIUL DOLJ"	5861/A/2007	CALAFAT	IJPF DOLJ, STR. TRAIAN, NR. 33
1213	ASOCIAŢIA INTERNAŢIONALĂ A POLIŢIŞTILOR SECŢIA ROMÂNĂ REGIUNEA (FILIALA) 4 DOLJ	26688/A/2010	CRAIOVA	STR. BARIERA VÂLCII, NR.160A
1214	ASOCIAŢIA INTERNAŢIONALĂ A POLIŢIŞTILOR-REGIUNEA 5 DOLJ	592/A/2022	CRAIOVA	STR. CONSTANTIN ARGETOIANU, NR. 1, BL. BB', SC. 4, AP.2
1215	ASOCIATIA INTERNATIONALA A POLITISTILOR-SECTIA ROMÂNA-REGIUNEA 1 DOLJ-FILIALA	17129/A/2007	CRAIOVA	STR.VULTURI,NR.9
1216	ASOCIAŢIA INTERNAŢIONALĂ A POLIŢIŞTILOR-SECŢIA ROMÂNĂ-REGIUNEA(FILIALA) 3 DOLJ	8898/A/2008	CRAIOVA	Craiova, cartier Valea Roşie, str.22.dec.1989, nr.9, bl.H6, sc.B, AP.10, jud.Dolj
1217	ASOCIAŢIA INTERNAŢIONALĂ GOLD PARTENER(ASOCIAŢIA INTERNAŢIONALĂ PARTENER DE AUR)	3009/A/2020	CRAIOVA	BULEVARDUL DACIA, NR.131, BL. 14, SC. 1, AP. 19
1218	ASOCIAŢIA INTER-REG EUROPA	1319/A/2021	CRAIOVA	STR.ELENA TEODORINI, NR. 4
1219	ASOCIAŢIA INTERSPORT CRAIOVA	12660/A/2011	CRAIOVA	STR. ROVINE, NR.26
1220	ASOCIAŢIA INTERSPORT CRAIOVA	12661/A/2011	CRAIOVA	STR. ROVINE, NR.26
1221	ASOCIAŢIA ÎNTREŢINĂTORILOR DE TEXTILE-PIELE DIN ROMÂNIA	4226/A/2002	CRAIOVA	PIAŢA GĂRII, BL. C1, SC.1, AP. 5
1222	ASOCIAŢIA INVALIZILOR ŞI VĂDUVELOR	568/A/1991	CRAIOVA	STR. SIMION BĂRNUŢIU, NR. 7
1223	ASOCIAŢIA INVALIZILOR ŞI VĂDUVELOR	642/A/1991	CRAIOVA	STR. SIMION BĂRNUŢIU, NR. 7
1224	ASOCIAŢIA INVENOVI	2946/A/2020	CRAIOVA	STRADA MITROPOLIT NIFON CRIVEANU, NR 43
1225	ASOCIAŢIA IPSUM	857/A/2022	CRAIOVA	STR.GENIŞTILOR, NR. 87
1226	ASOCIAŢIA JERTFA DOMNULUI	24800/A/2016	PODARI	SAT PODARI, STR. LIBERTĂŢII, NR.7
1227	ASOCIAŢIA JEUX D'ENFANCE	26214/A/2017	COMUNA OSTROVENI SAT LIŞTEAVA , NR. 408	
1228	ASOCIAŢIA JIMMY ÎNVINGE MUCOVISCIDOZA	26220/A/2017	CRAIOVA,	STR. CONSTANTIN BRÂNCOVEANU, NR. 93, BL. 6 A, SC. 1, AP. 2, JUDEŢ DOLJ
1229	ASOCIAŢIA JUDEŢEANĂ A FOŞTILOR PROPRIETARI DE LOCUINŢE DEMOLATE	1213/A/1990	CRAIOVA	CART. ROVINE, BL. I20, PARTER
1230	ASOCIAŢIA JUDEŢEANĂ A FOŞTILOR PROPRIETARI DE LOCUINŢE DEMOLATE	1271/A/1990	CRAIOVA	CART. ROVINE, BL. I20, PARTER
1231	ASOCIAŢIA JUDEŢEANĂ A PENSIONARILOR C.F.R. CRAIOVA	3169/A/2022	CRAIOVA	BLD.DACIA, NR. 165, VL. 33/IVA, AP. 3, PARTER
1232	ASOCIAŢIA JUDEŢEANĂ A VÎNĂTORILOR ŞI PESCARILOR SPORTIVI DOLJ (AJVPS DOLJ)	1454/A/1997	CRAIOVA	STR. VASILE CONTA, BL. U 1
1233	ASOCIAŢIA JUDEŢEANĂ A VÎNĂTORILOR ŞI PESCARILOR SPORTIVI DOLJ (AJVPS DOLJ)	1455/A/1997	CRAIOVA	STR. VASILE CONTA, BL. U 1
1234	ASOCIAŢIA JUDEŢEANĂ A VÎNĂTORILOR ŞI PESCARILOR SPORTIVI DOLJ (AJVPS DOLJ)	2857/A/1997	CRAIOVA	STR. VASILE CONTA, BL. U 1
1235	ASOCIAŢIA JUDEŢEANĂ DE ATLETISM DOLJ	1214/A/2001	CRAIOVA	B-DUL ŞTIRBEI VODĂ, NR. 9
1236	ASOCIAŢIA JUDEŢEANĂ DE ATLETISM DOLJ	2155/A/2001	CRAIOVA	B-DUL ŞTIRBEI VODĂ, NR. 9
1237	ASOCIAŢIA JUDEŢEANĂ DE BOX DOLJ	15844/A/2002	CRAIOVA	STR. ŞTIRBEI VODĂ, NR. 9
1238	ASOCIAŢIA JUDEŢEANĂ DE FOTBAL DOLJ	576/A/1991	CRAIOVA	STR. GHEORGHE DOJA, NR.2
1239	ASOCIAŢIA JUDEŢEANĂ DE FOTBAL DOLJ	650/A/1991	CRAIOVA	STR. GHEORGHE DOJA, NR.2
1240	ASOCIAŢIA JUDEŢEANĂ DE HANDBAL DOLJ	1703/A/2002	CRAIOVA	STR. BRESTEI, NR. 156
1241	ASOCIAŢIA JUDEŢEANĂ DE JUDO DOLJ	22438/A/2015	CALAFAT	STR. 22 DECEMBRIE , BL. B 19, SC. 1, AP. 9

1242	ASOCIATIA JUDETEANA DE LUPTE DOLJ	3768/A/2006	CRAIOVA	STR.ªTIRBEI VODÃ,NR.9,JUD. DOLJ
1243	ASOCIAŢIA JUDEŢEANĂ DE ŞAH DOLJ	2154/A/2001	CRAIOVA	STR. THEDOR AMAN, BLOC CASA ALBĂ, SC.B, AP. 1
1244	ASOCIAŢIA JUDEŢEANĂ DE SCRIMĂ DOLJ	26936/A/2010	CRAIOVA	STR. TUDOR VLADIMIRESCU, NR.9
1245	ASOCIAŢIA JUDEŢEANĂ DE TINERET "CELEST" - DOLJ	895/A/1993	CRAIOVA	CRAIOVA, INCINTA CASA TINERETULUI, STR, CALEA SEVERINULUI, LATURA DE SUD , ET.1, CAMERA 112
1246	ASOCIAŢIA JUDETEANĂ DE VOLEI	3782/A/2006	CRAIOVA	CRAIOVA, STR. DOLJULUI, NR. 12, JUD. DOLJ
1247	ASOCIAŢIA JUDEŢEANĂ DOLJ A PERSOANELOR AUTORIZATE SĂ REALIZEZE ŞI SĂ VERIFICE LUCRĂRI DE SPECIALITATE ÎN DOMENIILE CADASTRULUI, GEODEZIEI ŞI CARTOGRAFIEI PE TERITORIUL ROMÂNIEI	1208/A/2001	CRAIOVA	STR. THEDOR AMAN, BL. 97, SC. D, AP. 7
1248	ASOCIAŢIA JUDEŢEANĂ DOLJ A PERSOANELOR AUTORIZATE SĂ REALIZEZE ŞI SĂ VERIFICE LUCRĂRI DE SPECIALITATE ÎN DOMENIILE CADASTRULUI, GEODEZIEI ŞI CARTOGRAFIEI PE TERITORIUL ROMÂNIEI	2141/A/2001	CRAIOVA	STR. THEDOR AMAN, BL. 97, SC. D, AP. 7
1249	ASOCIAŢIA JUDEŢEANĂ SPORTUL PENTRU TOŢI DOLJ	2079/A/2001	CRAIOVA	STR. GHEORGHE DOJA , NR. 2
1250	ASOCIAŢIA JUNIMEA 2.0	3680/A/2021	CRAIOVA	STR. RÎULUI, NR. 220A
1251	ASOCIAŢIA JURIŞTILOR ŞI ECONOMIŞTILOR HARETIŞTI DIN CRAIOVA	9871/A/2009	CRAIOVA	CART.BRAZDA LUI NOVAC,BL.G2,AP.76
1252	ASOCIAŢIA JURNALIŞTILOR DIN PRESA LOCALĂ	22539/A/2016	CRAIOVA	STR. CÂMPIA ISLAZ, NR. 97A(FOST 101, CORP C1, ET. 2, CAMERA 1
1253	ASOCIAŢIA JUVENTUS CLUB GEMINA	1403/A/2013	CRAIOVA	CALEA BUCURESTI NR. 45, BL. 27C, SC. 1, AP. 17
1254	ASOCIAŢIA KALEIDOSCOP	15863/A/2013	CRAIOVA	STR. V. CARPEN, NR. 6
1255	ASOCIATIA KEVIN-1 CAZ LA UN MILIARD	25628/A/2019	CRAIOVA	STR. TRAIAN GHEORGHIU, NR. 8, BL. 115 C, SC. 1, ET. 2, AP. 10
1256	ASOCIAŢIA KSA	10567/A/2013	CRAIOVA	STR. MASRAMUREŞ, NR.14,BL.J47, SC.A, AP.12
1257	ASOCIAŢIA KUDOS	21886/A/2015	CRAIOVA	STR. TRAIAN LALESCU, NR. 18, BL.A1, SC.3, ET.4, AP.12
1258	ASOCIAŢIA LADIES CIRCLE FRIENDSHIP& SERVICE	24990/A/2017	CRAIOVA	STR. OLĂNEŞTI, NR. 23, PARTER
1259	ASOCIAŢIA LADIES CIRCULE	1199/A/1998	CRAIOVA	STR. UNIRII, NR. 64
1260	ASOCIATIA LANGDON DOWN OLTENIA CENTRUL EDUCATIONAL TEODORA	848/A/2000	Bailesti	str Dreptatii, nr35
1261	ASOCIAŢIA LEGUME ROMÂNEŞTI IŞALNIŢA	10582/A/2013	IŞANLIŢA	comuna Işalniţa, str. George Enescu, nr.64, jud. Dolj
1262	ASOCIAŢIA LEII ALBAŞTRI	1013/A/2022	COMUNA ŞIMNICU DE SUS, SAT ALBEŞTI	ALEEA 4 COL. IOAN ANGELESCU, NR. 7
1263	ASOCIAŢIA LEO CLUB CRAIOVA	1060/A/1994	CRAIOVA	STR. CÎMPIA IZLAZ, NR. 40
1264	ASOCIAŢIA LEO CLUB CRAIOVA	1226/A/1994	CRAIOVA	STR. CÎMPIA IZLAZ, NR. 40
1265	ASOCIAŢIA LEX ERASMUS	17130/A/2008	CRAIOVA	Craiova, strada Carol I, nr. 111B, et. 1, ap. 1, judeţul Dolj
1266	ASOCIAŢIA LIBERĂ A TAXIMETRIŞTILOR PARTICULARI DIN CRAIOVA	1203/A/1990	CRAIOVA	STR. ROVINE, BL. 21-19, SC. 1, AP. 9
1267	ASOCIAŢIA LIBERĂ A TAXIMETRIŞTILOR PARTICULARI DIN CRAIOVA	1261/A/1990	CRAIOVA	STR. ROVINE, BL. 21-19, SC. 1, AP. 9
1268	ASOCIATIA LICEENII DUNARENI	28802/A/2019	MUNICIPIUL CALAFAT	STRADA CONSTANTIN STERE, BL. J14, SC. 1, APT. 9
1269	ASOCIAŢIA LICEULUI TEHNOLOGIC AUTO CRAIOVA	22551/A/2016	CRAIOVA	B-DUL DECEBAL, NR. 105
1270	ASOCIAŢIA LIGA ALBANEZILOR DIN ROMÂNIA	1236/A/1999	CRAIOVA	STR. NICOLAE BĂLCESCU, NR.33, JUD. DOLJ
1271	ASOCIAŢIA LIGA COPIILOR EXTRAORDINARI	801/A/2020	COMUNA CÂRCEA	ALEEA 4 BANU MĂRĂCINE NR. 6 A
1272	ASOCIAŢIA LIGA CULTURAL-CRESTINA BÎRCA	17316/A/2008	BÎRCA	STR. MIHAI VITEAZU NR.244
1273	ASOCIAŢIA LIGA FEMEILOR DIN JUDEŢUL DOLJ	753/A/1993	CRAIOVA	STR. ROLLAND ROMATIN, NR. 6H

1274	ASOCIAŢIA LIGA FEMEILOR DIN JUDEŢUL DOLJ	889/A/1993	CRAIOVA	STR. ROLLAND ROMATIN, NR. 6H
1275	ASOCIATIA LIGA ORGANIZATIILOR UTILIZATORILOR DE APA PENTRU IRIGATII DOLJ - LOUAI DOLJ	17325/A/2009	SEGARCEA	STR. UNIRII NR.12
1276	ASOCIAŢIA LIGA PENTRU APĂRAREA DREPTURILOR TINERILOR	546/A/1991	CRAIOVA	STR. NICOLAE TITULESCU, NR.2
1277	ASOCIAŢIA LIGA PENTRU APĂRAREA DREPTURILOR TINERILOR	621/A/1991	CRAIOVA	STR. NICOLAE TITULESCU, NR.2
1278	ASOCIATIA LIGA PENTRU EXCELENTA OANA	26153/A/2019	CRAIOVA	PIAŢA CONSTANTIN BRÂNCUŞI, NR.5, BLC 6, SCARA 1, ETAJ 3, APARTAMENTUL 11
1279	ASOCIAŢIA LIGA PRIMARILOR	742/A/1993	CRAIOVA	STR. SĂVINEŞTI, NR. 4
1280	ASOCIAŢIA LIGA PRIMARILOR	878/A/1993	CRAIOVA	STR. SĂVINEŞTI, NR. 4
1281	ASOCIAŢIA LIGA ROMÂNĂ DE WADU RYU	571/A/1991	CRAIOVA	CART. ROVINE, BL.A48, SC.2, AP.3
1282	ASOCIAŢIA LIGA ROMÂNĂ DE WADU RYU	643/A/1991	CRAIOVA	CART. ROVINE, BL.A48, SC.2, AP.3
1283	ASOCIAŢIA LIGII PENTRU EXCELENŢĂ – EVA	25888/A/2019	CRAIOVA ,	STRADA G-RAL NICOLAE MAGEREANU NR. 5, BL. D 30, SC. 2, APT. 16
1284	ASOCIAŢIA LIGII PENTRU EXCELENŢĂ (A.L.EX)	22542/A/2016	CRAIOVA	B-DUL DACIA, NR.43, BL.18, SC.1, AP.1
1285	ASOCIAŢIA LINGUA FRANCA	15872/A/2013	CRAIOVA	STR- A.I.CUZA, BL.150, SC.B1, AP.6
1286	ASOCIAŢIA LIONS CLUB CRAIOVA CETATEA BĂNIEI - CLUBUL LEILOR CETATEA BĂNIEI DIN CRAIOVA,	803/A/2020	CRAIOVA	CALEA UNIRII, NR.11, BL.2,SC.1,ET.4,AP.13
1287	ASOCIAŢIA LITERAL - ARTISTICĂ - CULTURALĂ " MILENIUL III "	1226/A/1990	CRAIOVA	STR. CALEA BUCUREŞTI, NR. 82
1288	ASOCIAŢIA LITERAL - ARTISTICĂ - CULTURALĂ " MILENIUL III "	1293/A/1990	CRAIOVA	STR. CALEA BUCUREŞTI, NR. 82
1289	ASOCIAŢIA LIXANDRU	3163/A/2022	MAGLAVIT	STR. STEFAN ISPAS, NR. 5
1290	ASOCIATIA LOCALITATILOR RIVERANE DUNARII ZONA CALAFAT	198/A/2001	CALAFAT	STR. TUDOR VLADIMIRESCU, NR. 24
1291	ASOCIAŢIA LOCATARILOR DIN BLOCUL 6B, CALEA BUCUREŞTI 7 L2 A.I.CUZA CRAIOVA	745/A/1993	CRAIOVA	CART. BRAZDA LUI NOVAC, BL. 20, SC.2, AP.7
1292	ASOCIAŢIA LOCATARILOR DIN BLOCUL 6B, CALEA BUCUREŞTI 7 L2 A.I.CUZA CRAIOVA	882/A/1993	CRAIOVA	CART. BRAZDA LUI NOVAC, BL. 20, SC.2, AP.7
1293	ASOCIAŢIA LORENA SMA	8898/A/2009	CRAIOVA	STR.HENRI COANDĂ,BL.C7,SC.1,ET.1,AP.6
1294	ASOCIAŢIA LUMEA LUI OMIDEE	26110/A/2018	CRAIOVA	STR. PENEŞ CURCANUL, NR. 8, CĂMIN 500, SC. 1, AP. 3
1295	ASOCIAŢIA LUMEA LUI PATROCLE	19127/A/2014	CRAIOVA	STR. ARIEŞ, NR.41
1296	ASOCIAŢIA LUPTĂTORILOR ÎN REVOLUŢIA ANTICOMUNISTĂ DIN 22 DECEMBRIE 1989	1472/A/1997	CRAIOVA	STR, ALEXANDRU MACEDONSKI, NR.6
1297	ASOCIATIA MACESUL DE SUS-GÂNGIOVA	17317/A/2008	MACESU DE SUS	MACESU DE SUS NR.169
1298	ASOCIAŢIA MAGISTRAŢILOR DIN ROMÂNIA-FILIALA DOLJ	10587/A/2013	CRAIOVA	SEDIUL ACTUAL AL CURŢII DE APEL CRAIOVA, STR CONSTANTIN BRÂNCUŞI, NR. 5A
1299	ASOCIAŢIA MAGISTRAŢILOR DIN ROMÂNIA-FILIALA DOLJ	1465/A/1997	CRAIOVA	STR. N. TITULESCU, NR.12
1300	ASOCIAŢIA MAGISTRAŢILOR DIN ROMÂNIA-FILIALA DOLJ	3748/A/1997	CRAIOVA	STR.NICOLAE TITULESCU NR.12
1301	ASOCIAŢIA MÂNGÂIEREA MAICII DOMNULUI	3566/A/2022	CRAIOVA	STR. GÎRLEŞTI, NR. 32, BL.66, SC.1, AP.8
1302	ASOCIATIA MAO	24736/A/2011	CRAIOVA	CALEA BUCURESTI NR.161, BL.N25, SC.1, AP.10
1303	ASOCIAŢIA MARI SARA	19617/A/2014	CRAIOVA	Craiova, Bld. Dacia , nr.167, bl.32IVA1, sc.2, ap.16, judeţul Dolj .
1304	ASOCIAŢIA MÂRŞANI	21456/A/2015	MÂRŞANI	NR. 1770
1305	ASOCIAŢIA MASTER MEDIATOR	11105/A/2003	CRAIOVA	STR. 1 DECEMBRIE 1918, BL.A17, SC.1, AP.4
1306	ASOCIAŢIA MC OLTENIA BIKERS	3889/A/2007	CRAIOVA	COMUNA CÂRCEA, STR. MÂNĂSTIRII, NR.9, JUD. DOLJ
1307	ASOCIAŢIA MECBAN SA CÎRCEA	884/A/1993	COM. COŞOVENI	SAT CÎRCEA
1308	ASOCIAŢIA MECPROD BÎRCA	1830/A/1996	COM. BÎRCA	
1309	ASOCIAŢIA MECPROD BÎRCA	2082/A/1996	COM. BÎRCA	
1310	ASOCIAŢIA MED SAN	10525/A/2013	CRAIOVA	mun.Craiova, str. Caracal, nr. 109, Corp Spital, judeţul Dolj
1311	ASOCIAŢIA MEDIA ART EUROPE	1522/A/2022	CRAIOVA	STR.GUTUIULUI, NR. 5, AP.1

1312	ASOCIAŢIA MEDIA PE BUNE	594/A/2022	CRAIOVA	BD. DACIA, NR. 14, BL.139B, SC.1, AP.16
1313	ASOCIAŢIA MEDIATORILOR DIN OLTENIA	10577/A/2013	CRAIOVA	STR. MIHAI VITEAZU, NR.14(FOST 4), BIROUL 17 ŞI BIROUL 18
1314	ASOCIAŢIA MEDIATORILOR ŞCOLARI DIN ROMÂNIA-ROMED	10586/A/2013	CRAIOVA	PĂLTINIŞ, NR. 13A
1315	ASOCIAŢIA MEDICALĂ LAMBDA	724/A/2021	CRAIOVA	STR. ALEEA 1 ABATORULUI, NR. 28
1316	ASOCIAŢIA MEDICALĂ MOGOŞANU	24046/A/2017	CRAIOVA	STR. LĂMÂIŢEI, NR. 3, BL.13, SC.1, AP.7
1317	ASOCIAŢIA MEDICILOR CATOLICI FILIALA CRAIOVA	436/A/1992	CRAIOVA	STR. ION MAIORESCU NR. 2
1318	ASOCIAŢIA MEDICILOR CATOLICI FILIALA CRAIOVA	611/A/1992	CRAIOVA	STR. ION MAIORESCU NR. 2
1319	ASOCIAŢIA MEDICILOR RADIOLOGI INTERVENŢIONIŞTI DIN CRAIOVA	24042/A/2017	CRAIOVA	B-DUL OLTENIA, NR. 39, BL.66F, SC.1, AP.3
1320	ASOCIAŢIA MEDICILOR STOMATOLOGI CU PRACTICĂ PRIVATĂ DIN ROMÂNIA FILIALA OLTENIA CRAIOVA	1201/A/2001	CRAIOVA	STR. A.I. CUZA, BL.6B, SC.1, AP.2
1321	ASOCIAŢIA MEDICILOR STOMATOLOGI CU PRACTICĂ PRIVATĂ DIN ROMÂNIA FILIALA OLTENIA CRAIOVA	2131/A/2001	CRAIOVA	STR. A.I. CUZA, BL.6B, SC.1, AP.2
1322	ASOCIAŢIA MEDICILOR STOMATOLOGI DIN JUDEŢUL DOLJ	1448/A/1997	CRAIOVA	BD. M. I. ANTONESCU, NR. 66
1323	ASOCIAŢIA MEDICILOR STOMATOLOGI DIN JUDEŢUL DOLJ	2850/A/1997	CRAIOVA	BD. M. I. ANTONESCU, NR. 66
1324	ASOCIAŢIA MEDIULUI DE AFACERI	3014/A/2020	CRAIOVA	STR SIMION BĂRNUŢIU, NR. 4, CAMERA 3
1325	ASOCIAŢIA MEDIUM	1179/A/2001	CRAIOVA	STR. LĂPUŞ ARGEŞ, BL.22, SC. 1, AP. 16
1326	ASOCIAŢIA MEMENTO VIVERE	1772/A/2022	CRAIOVA	STR.GORJULUI, NR. 46
1327	ASOCIAŢIA MENTAL HEALTH ASSOCIATION OF SOUTH EASTERN EUROPE	22124/A/2015	COMUNA MALU MARE, ALEEA 1TRANDAFIRILOR, NR.6A	
1328	ASOCIAŢIA MENTOR	2375/A/2022	CRAIOVA	STR. MIHAIL BÎRCA, NR.20, BL. E19, SC.1, AP.20
1329	ASOCIAŢIA MEREU APROAPE PENTRU COMUNITATE	22531/A/2016	CRAIOVA	Mun. Craiova, str. Calea Unirii nr. 60, jud. Dolj
1330	ASOCIAŢIA MERIDIANELE ROMANEŞTI CONTEMPORANE	743/A/1993	CRAIOVA	STR. GENERAL DRAGALINA , NR. 62
1331	ASOCIAŢIA MERIDIANELE ROMANEŞTI CONTEMPORANE	879/A/1993	CRAIOVA	STR. GENERAL DRAGALINA , NR. 62
1332	ASOCIAŢIA MERSEYSIDE FOR ROMÂNIA	4255/A/2002	CRAIOVA	ALEEA VASILE ALECSANDRI, NR. 4
1333	ASOCIAŢIA MESERIAŞILOR OLTENI	10584/A/2013	BREASTA	SAT CREŢEŞTI
1334	ASOCIAŢIA MEŞTEŞUGĂREASCĂ " ARTĂ ŞI CREAŢIE " BUCOVĂŢ	20878/A/2015	BUCOVĂŢ,	SAT BUCOVĂŢ, NR. 792
1335	ASOCIAŢIA MICUŢA CLARA	3549/A/2021	COMUNA CÂRCEA, SAT CÂRCEA	STR. RECUNOŞTINŢEI, NR. 5
1336	ASOCIAŢIA MIEZ – SPAŢIU DE IMPRESIE	26113/A/2018	CRAIOVA	STRADA CALEA BUCUREŞTI NR. 19, BLOC 13B, SCARA 1, AP.6
1337	ASOCIAŢIA MIHĂIŢĂ CEL VITEAZ	2913/A/2020	GIURGIŢA	GIURGIŢA, STR. BĂDEŞTILOR NR.76, JUD.DOLJ
1338	ASOCIATIA MIKLOS	11812/A/2009	SEGARCEA	STR. UNIRII NR. 48 BL. B2 SC. 3 AP. 2
1339	ASOCIAŢIA MIRAJUL COPILĂRIEI	799/A/2020	CRAIOVA	STR. ROZNOV, NR. 87
1340	ASOCIAŢIA MIŞCAREA "UNDERGROUND"	622/A/1991	CRAIOVA	STR. NICOLAE TITULESCU, NR. 2
1341	ASOCIAŢIA MIŞCAREA ROMÂNĂ PENTRU CALITATE	1197/A/1999	craiova	Craiova, str. Părului, nr. 8, jud. Dolj
1342	ASOCIAŢIA MIŞCAREA ROMÂNĂ PENTRU CALITATE- E	1228/A/1999	CRAIOVA	STR. MIHAIL SĂLĂJAN NR.14
1343	ASOCIAŢIA MIŞCAREA VERDE	24987/A/2017	CRAIOVA	STR. DEZROBIRII, NR. 9, BL.E13, SC.1, AP.4
1344	ASOCIAŢIA MIŞETA	10552/A/2013	COM. CÂRCEA	STR. LUCEAFĂRULUI, NR.18(FOST T33 P27) JUD. DOLJ
1345	ASOCIATIA MISHTO	15696/A/2006	BUCURESTI, SECTOR 3	STR. VILSANESTI NR. 1, BL. P+4, ET. 1, AP. 31
1346	ASOCIAŢIA MISIONAR CREŞTINĂ ION ŞI BOSSE	26511/A/2017	PISCU VECHI	STR. MIHAI VITEAZUL NR 176

1347	ASOCIAŢIA MISIONARĂ ADVENTIŞTILOR DE ZIUA A ŞAPTEA " MIŞCAREA DE REFORMAŢIUNE DIN ROMANIA " FILIALA CRAIOVA	431/A/1992	CRAIOVA	STR. MV. FRUNZE , NR. 79
1348	ASOCIAŢIA MISIONARĂ ADVENTIŞTILOR DE ZIUA A ŞAPTEA " MIŞCAREA DE REFORMAŢIUNE DIN ROMANIA " FILIALA CRAIOVA	606/A/1992	CRAIOVA	STR. MV. FRUNZE , NR. 79
1349	ASOCIAŢIA MISTERUL LUMINII	1154/A/2020	CRAIOVA	STR. SINAIA NR. 20
1350	ASOCIAŢIA MLĂDIŢELE SUDULUI	1157/A/2001	CRAIOVA	CART. VL. ROŞIE, STR. AUREL VLAICU , BL. U 16 , SC. 1, AP. 9
1351	ASOCIAŢIA MLĂDIŢELE SUDULUI	2086/A/2001	CRAIOVA	CART. VL. ROŞIE, STR. AUREL VLAICU , BL. U 16 , SC. 1, AP. 9
1352	ASOCIAŢIA MODERNIZAREA ŞCOLII " ALEXANDRU MACEDONSKI "- CRAIOVA	10578/A/2013	CRAIOVA	STR. CASTANILOR , NR. 4
1353	ASOCIAŢIA MONUMENTE OLTENIA	19141/A/2014	CRAIOVA	STR. VASILE ALECSANDRI, NR.17
1354	ASOCIAŢIA MULTICULTURALĂ TRANSFRONTALIERĂ "ARTEC"	26207/A/2017	CRAIOVA	, STR.CALEA BUCUREŞTI,NR.91, BLOC A12, SCARA 3, AP.2
1355	ASOCIAŢIA MUNICIPALĂ PENTRU PROTECŢIA CONSUMATORILOR DOLJ	754/A/1993	CRAIOVA	BD, GH. CHIŢU , NR. 46
1356	ASOCIAŢIA MUNICIPALĂ PENTRU PROTECŢIA CONSUMATORILOR DOLJ	755/A/1993	CRAIOVA	BD, GH. CHIŢU , NR. 46
1357	ASOCIAŢIA MUNICIPALĂ PENTRU PROTECŢIA CONSUMATORILOR DOLJ	890/A/1993	CRAIOVA	BD, GH. CHIŢU , NR. 46
1358	ASOCIAŢIA MUNYR MEZYED PENTRU CULTURĂ	25630/A/2019	CRAIOVA	STR CL.SEVERINULUI, NR. 58 ,CAMERA NR.1 ,PARTER
1359	ASOCIAŢIA MUSICUM ADOLESCENŢIA	22664/A/2016	CRAIOVA	STR. RAMURI , NR. 25
1360	ASOCIAŢIA N2O MOTORSPORT	2046/A/2022	CRAIOVA	STR.PETRE CARP, NR. 18(FOST NR. 14), AP.2
1361	ASOCIATIA NASTA	17308/A/2009	GOICEA	SAT CARNA NR.325
1362	ASOCIATIA NATIONAL A ACTIONARILOR PERSOANE FIZICE	684/A/1996	CRAIOVA	STR. EUGENU CARADA, NR. 6
1363	ASOCIAŢIA NAŢIONALĂ A ACŢIONARILOR - PERSOANE FIZICE	1870/A/1996	CRAIOVA	STR. EUGENIU CARADA, NR. 6
1364	ASOCIAŢIA NAŢIONALĂ A ACŢIONARILOR - PERSOANE FIZICE	2114/A/1996	CRAIOVA	STR. EUGENIU CARADA, NR. 6
1365	ASOCIAŢIA NAŢIONALĂ A CADRELOR MILITARE ÎN REZERVĂ ŞI ÎN RETRAGERE DIN M.A.I. FILIALA "FRAŢII BUZEŞTI "	16183/A/2011	CRAIOVA	STR. AMARADIEI, NR.32
1366	ASOCIAŢIA NAŢIONALĂ A CADRELOR MILITARE ÎN REZERVĂ ŞI RETRAGERE,FILIALA JUDEŢULUI DOLJ "MIHAI VITEAZUL" CRAIOVA	17226/A/2007	CRAIOVA	STR. SIMION BĂRNUŢIU, NR.5
1367	ASOCIAŢIA NAŢIONALĂ A DIRECŢIILOR GENERALE DE ASISTENŢĂ SOCIALĂ ŞI PROTECŢIA COPILULUI	1524/A/2022	CRAIOVA	B-DUL NICOLAE TITULESCU, NR. 22
1368	ASOCIAŢIA NAŢIONALĂ A SURZILOR DIN ROMÂNIA - FILIALA CRAIOVA - (ANSR Filiala Craiova)	11162/A/2005	CRAIOVA	STR.NICOLAE TITULESCU ,BL.19,PARTER
1369	ASOCIAŢIA NAŢIONALĂ CULTUL EROILOR FILIALA JUDEŢULUI DOLJ " FRAŢII BUZEŞTI " CRAIOVA	623/A/2012	CRAIOVA	STR. SIMION BĂRNUŢIU, NR.5
1370	ASOCIAŢIA NAŢIONALĂ DE DEZVOLTARE CONTINUĂ A TINERETULUI DIN ROMÂNIA-ANDCTR	13249/A/2010	CRAIOVA	Craiova, str. Constantin Argetoianu nr. 48, bl. K25, sc. 1, et. 3, ap. 10, judeţul Dolj
1371	ASOCIAŢIA NAŢIONALĂ DE INIŢIERE A TINERETULUI ÎN P.S.I.	1065/A/1994	CRAIOVA	STR. CRIŞULUI, NR.12
1372	ASOCIAŢIA NAŢIONALĂ DE INIŢIERE A TINERETULUI ÎN P.S.I.	1231/A/1994	CRAIOVA	STR. CRIŞULUI, NR.12
1373	ASOCIAŢIA NAŢIONALĂ DE SPRIJINIRE A TINERETULUI ECOLOGIST DIN ROMÂNIA	15766/A/2008	COM PODARI-DOLJ	COM. PODARI, SAT BALTA VERDE, STR. SPERANŢEI, NR.94, JUD. DOLJ
1374	ASOCIAŢIA NAŢIONALĂ ÎMPOTRIVA CORUPŢIEI , ABUZURILOR ŞI PENTRU DREPTURILE OMULUI	1787/A/1996	CRAIOVA	STR. CALEA BUCUREŞTI, BL. 12 B, AP. 16
1375	ASOCIAŢIA NAŢIONALĂ ÎMPOTRIVA CORUPŢIEI , ABUZURILOR ŞI PENTRU DREPTURILE OMULUI	2039/A/1996	CRAIOVA	STR. CALEA BUCUREŞTI, BL. 12 B, AP. 16

1376	ASOCIATIA NATIONALA IMPOTRIVA MANIFESTARILOR ANTISOCIALE *ANIMA*	2792/A/2005	CRAIOVA	SIMION STOILOV , BL E11, AP 22
1377	ASOCIAŢIA NAŢIONALĂ PENTRU ASISTENŢĂ ŞI APĂRAREA DREPTURILOR PERSOANELOR FIZICE ŞI JURIDICE DIN ROMÂNIA_NEW EUROGENERATION	1197/A/2001	CRAIOVA	STR. VASILESCU CARPEN, BL.M15, SC.1, AP.9
1378	ASOCIAŢIA NAŢIONALĂ PENTRU ASISTENŢĂ ŞI APĂRAREA DREPTURILOR PERSOANELOR FIZICE ŞI JURIDICE DIN ROMÂNIA_NEW EUROGENERATION	2128/A/2001	CRAIOVA	STR. VASILESCU CARPEN, BL.M15, SC.1, AP.9
1379	ASOCIAŢIA NAŢIONALĂ PENTRU COPII ŞI ADULŢI CU AUTISM DIN ROMÂNIA- FILIALA CRAIOVA	4230/A/2002	CRAIOVA	STR. MITROPOLIT FIRMILIAN, NR. 3
1380	ASOCIAŢIA NEGUVERNAMENTALĂ MORARU ŞI ASOCIAŢII	29097/A/2013	CRAIOVA	STR. ROMÂNIA MUNCITOARE, NR. 62
1381	ASOCIAŢIA NEPOŢII LUI JULIEN	4268/A/2021	COMUNA ŞIMNICUL DE SUS	STR. COCORULUI, NR. 53
1382	ASOCIAŢIA NEUROTRAUMATOLOGIE	19214/A/2014	CRAIOVA	DEZROBIRII, NR. 37
1383	ASOCIATIA NEVAZATORILOR DIN ROMANIA – FILIALA DOLJ	688/A/2020	CRAIOVA	Craiova, strada Calea Bucureşti, bl.23D, parter, apartament 1, jud.Dolj.
1384	ASOCIAŢIA NEXUS COMMUNITY PROJECT	27460/A/2017	CRAIOVA	CALEA BUCUREŞTI, BL.A16-17, PARTER
1385	ASOCIAŢIA NICHOLAS	1178/A/2001	CRAIOVA	STR.SPANIEI,BL.C1,SC.2,AP.5,JUD.DOLJ
1386	ASOCIAŢIA NICHOLAS	2110/A/2001	CRAIOVA	STR. SPANIA, BL.C1, SC.2,AP.5
1387	ASOCIAŢIA NICOLAE ROMANESCU	2328/A/2012	CRAIOVA	STR. EROILOR, NR. 98
1388	ASOCIAŢIA NO LIMIT NETWORK	18713/A/2015	CRAIOVA	STR. CALEA BUCUREŞTI, NR.149, BL.T11, SC.1, AP.27
1389	ASOCIAŢIA NOI SUNTEM ALTFEL	17075/A/2013	CRAIOVA	DR. VICTOR PAPILLIAN, NR.62, BL.G2-G3, AP.9
1390	ASOCIAŢIA NONPROFIT ACODA	1504/A/2000	CRAIOVA	STR. N. TITULESCU, NR. 32 - ŞCOALA SPECIALĂ REGINA MARIA
1391	ASOCIAŢIA NONPROFIT ACODA	1505/A/2000	CRAIOVA	STR. N. TITULESCU, NR. 32 - ŞCOALA SPECIALĂ REGINA MARIA
1392	ASOCIAŢIA NONPROFIT ACODA	1824/A/2000	CRAIOVA	STR. N. TITULESCU, NR. 32 - ŞCOALA SPECIALĂ REGINA MARIA
1393	ASOCIAŢIA NONPROFIT ACODA	1825/A/2000	CRAIOVA	STR. N. TITULESCU, NR. 32 - ŞCOALA SPECIALĂ REGINA MARIA
1394	ASOCIAŢIA NORIA	22841/A/2016	CRAIOVA	STR. VOINICULUI, NR. 20
1395	ASOCIAŢIA OAMENI ŞI MEDIU OLTENIA	21885/A/2015	CRAIOVA	Clădirea Centrală a Universităţii din Craiova, str. A.I.Cuza, nr. 13, sala 408
1396	ASOCIAŢIA OAMENILOR DE ŞTIINŢĂ ÎN INFORMATICĂ CRAIOVA	1193/A/1990	CRAIOVA	UNIVERSITATEA CRAIOVA, CAM. 116
1397	ASOCIAŢIA OAMENILOR DE ŞTIINŢĂ ÎN INFORMATICĂ CRAIOVA	1248/A/1990	CRAIOVA	UNIVERSITATEA CRAIOVA, CAM. 116
1398	ASOCIAŢIA OBEDEANU BERINEI	16456/A/2014	CRAIOVA	STR. MITROPOLIT FIRMILIAN, NR.3, SEDIUL ADMINISTRATIV, ET.1, BIROUL 8
1399	ASOCIAŢIA OFIŢERILOR M.I. PROMOŢIA 1983	7242/A/2008	CRAIOVA	STR.PRECIZIEI,NR.4G
1400	ASOCIATIA OGIOIU ROBERT MARIUS	16177/A/2011	CALAFAT	STR. AI CUZA, BL. R2, SC. 2, AP. 6
1401	ASOCIAŢIA OGIOIU ROBERT MARIUS	24776/A/2011	CALAFAT	STR. A. I CUZA, BL R 2, SC. 2, AP. 6
1402	ASOCIAŢIA OLFARM - PROGRAMUL ACŢIUNII SALARIAŢIILOR	1278/A/1995	CRAIOVA	STR. TABACI, NR. 3
1403	ASOCIAŢIA OLFARM - PROGRAMUL ACŢIUNII SALARIAŢIILOR	1279/A/1995	CRAIOVA	STR. TABACI, NR. 3
1404	ASOCIAŢIA OLFARM - PROGRAMUL ACŢIUNII SALARIAŢIILOR	1508/A/1995	CRAIOVA	STR. TABACI, NR. 3
1405	ASOCIAŢIA OLPO ULEI PODARI	1063/A/1994	PODARI	STR. FABRICII, NR.1
1406	ASOCIAŢIA OLPO ULEI PODARI	1229/A/1994	PODARI	STR. FABRICII, NR.1
1407	ASOCIAŢIA OLTCORIM IŞALNIŢA	1815/A/1996	COMUNA IŞALNIŢA - PLATFORMA DOLJCHIM	
1408	ASOCIAŢIA OLTCORIM IŞALNIŢA	2038/A/1996	COMUNA IŞALNIŢA - PLATFORMA DOLJCHIM	

1409	ASOCIAŢIA OLTENIA PROXIMA	16111/A/2012	GOIEŞTI, SAT:FÎNTÎNI, NR. 147	
1410	ASOCIAŢIA OLTENIA-FRANŢA	1473/A/1997	CRAIOVA	STR. LIBERTĂŢII, NR.15
1411	ASOCIAŢIA ONCO CLINIC	26112/A/2018	CRAIOVA	STR. ALEEA 4 PRIMĂVERII, NR. 14
1412	ASOCIAŢIA ONCOHOPE	8902/A/2009	CRAIOVA	STR. MĂRĂŞTI,NR.16
1413	ASOCIAŢIA OPTIMALCARE	3012/A/2020	CRAIOVA	STR. EROILOR, NR. 17, APARTAMENTUL 3
1414	ASOCIATIA ORASENEASCA PENTRU PROTECTIA CONSUMATORILOR CALAFAT	908/A/1994	CALAFAT	STR. TUDOR VLADIMIRESCU, NR. 24
1415	ASOCIAŢIA ORELIŞTILOR OLTENI	16045/A/2014	CRAIOVA	STR. SEVERINULUI, NR.26, BL.405A, AP. 3, PARTER
1416	ASOCIATIA ORGANITATIA STUDENTILOR DIN FACULTATEA DE AUTOMATICĂ, CALCULATOARE SI ELECTRONICĂ	1200/A/2001	CRAIOVA	CRAIOVA, CALEA BUCUREŞTI, NR.107h, CĂMIN 6-TCM, SALA 001, PARTER, JUD. DOLJ
1417	ASOCIAŢIA ORGANITAŢIA STUDENŢILOR DIN FACULTATEA DE AUTOMATICĂ, CALCULATOARE ŞI ELECTRONICĂ	2130/A/2001	CRAIOVA	STR. N. PLOPŞOR, BL.47, SC.B, AP.5
1418	ASOCIAŢIA ORGANIZAŢIA CENTRU DE ASISTENŢĂ SOCIALĂ, ECONOMICĂ, PROFESIONALĂ CRAIOVA	1445/A/1997	CRAIOVA	CART. CORNIŢOIU, BL.H, SC.2, AP. 20
1419	ASOCIAŢIA ORGANIZAŢIA CENTRU DE ASISTENŢĂ SOCIALĂ, ECONOMICĂ, PROFESIONALĂ CRAIOVA	2845/A/1997	CRAIOVA	CART. CORNIŢOIU, BL.H, SC.2, AP. 20
1420	ASOCIAŢIA ORGANIZAŢIA CERCETAŞII ROMÂNIEI FILIALA CRAIOVA	1446/A/1997	CRAIOVA	STR. CONSTANTIN BRÂNCUŞI, NR. 9
1421	ASOCIAŢIA ORGANIZAŢIA CERCETAŞII ROMÂNIEI FILIALA CRAIOVA	2848/A/1997	CRAIOVA	STR. CONSTANTIN BRÂNCUŞI, NR. 9
1422	ASOCIAŢIA ORGANIZAŢIA DE TINERET ANSAMBLURI CORALE, SPORTIVE ŞI DISCOTECA PREDEŞTI	545/A/1991	COM. PREDEŞTI	
1423	ASOCIAŢIA ORGANIZAŢIA DE TINERET ANSAMBLURI CORALE, SPORTIVE ŞI DISCOTECA PREDEŞTI	620/A/1991	COM. PREDEŞTI	
1424	ASOCIAŢIA ORGANIZAŢIA DE TINERET DIN LICEUL NICOLAE BĂLCESCU	552/A/1991	CRAIOVA	STR. ION MAIORESCU, NR.6
1425	ASOCIAŢIA ORGANIZAŢIA DE TINERET DIN LICEUL NICOLAE BĂLCESCU	627/A/1991	CRAIOVA	STR. ION MAIORESCU, NR.6
1426	ASOCIAŢIA ORGANIZAŢIA DE TINERET ELSA CRAIOVA (ASOCIAŢIA EUROPEANĂ A STUDENŢIILOR ÎN DREPT)	1795/A/1996	CRAIOVA	STR. N. TITULESCU - CERNA , NR. 2 - CASA TINERETULUI
1427	ASOCIAŢIA ORGANIZAŢIA DE TINERET ELSA CRAIOVA (ASOCIAŢIA EUROPEANĂ A STUDENŢIILOR ÎN DREPT)	2049/A/1996	craiova	CRAIOVA, STR. A I CUZA NR.13,CAMERA CM4 BIS.
1428	ASOCIAŢIA ORGANIZAŢIA DE TINERET GRUPAREA DE TINERET GRUPAREA PELENDAVA	553/A/1991	CRAIOVA	ŞCOALA NORMALĂ CRAIOVA
1429	ASOCIAŢIA ORGANIZAŢIA DE TINERET GRUPAREA DE TINERET GRUPAREA PELENDAVA	628/A/1991	CRAIOVA	ŞCOALA NORMALĂ CRAIOVA
1430	ASOCIAŢIA ORGANIZAŢIA GENERALĂ A PRESTATORILOR DE SERVICII DIN DOMENIUL AMELIORĂRII ANIMALELOR	10528/A/2013	COMUNA MALU MARE, SAT MALU MARE, STR BECHETULUI, KM. 8,2	
1431	ASOCIAŢIA ORGANIZAŢIA INDEPENDENTĂ DE TINERET DIN CADRUL COMBINATULUI CHIMIC CRAIOVA	1281/A/1990	CRAIOVA	
1432	ASOCIAŢIA ORGANIZAŢIA INDEPENDENTĂ DE TINERET DIN CADRUL IJPIPS CRAIOVA	1206/A/1990	CRAIOVA	STR. CÎMPIA ISLAZ, NR. 60
1433	ASOCIAŢIA ORGANIZAŢIA INDEPENDENTĂ DE TINERET DIN CADRUL IJPIPS CRAIOVA	1264/A/1990	CRAIOVA	STR. CÎMPIA ISLAZ, NR. 60
1434	ASOCIAŢIA ORGANIZAŢIA INDEPENDENTĂ DE TINERET DIN COMUNA BRĂDEŞTI	1207/A/1990	COMUNA BRĂDEŞTI	
1435	ASOCIAŢIA ORGANIZAŢIA INDEPENDENTĂ DE TINERET DIN COMUNA BRĂDEŞTI	1266/A/1990	COMUNA BRĂDEŞTI	
1436	ASOCIAŢIA ORGANIZAŢIA INDEPENDENTĂ DE TINERET DIN COMUNA DĂBULENI	1208/A/1990	COMUNA DĂBULENI	

1437	ASOCIAŢIA ORGANIZAŢIA INDEPENDENTĂ DE TINERET DIN COMUNA DĂBULENI	1267/A/1990	COMUNA DĂBULENI	
1438	ASOCIAŢIA ORGANIZAŢIA INDEPENDENTĂ DE TINERET DIN COMUNA SEACA DE CÎMP	1209/A/1990	COMUNA SEACA DE CÎMP	
1439	ASOCIAŢIA ORGANIZAŢIA INDEPENDENTĂ DE TINERET DIN COMUNA SEACA DE CÎMP	1268/A/1990	COMUNA SEACA DE CÎMP	
1440	ASOCIAŢIA ORGANIZAŢIA INDEPENDENTĂ DE TINERET DIN SADOVA	567/A/1991	SADOVA	ŞCOALA GENERALĂ SADOVA
1441	ASOCIAŢIA ORGANIZAŢIA INDEPENDENTĂ DE TINERET DIN SADOVA	641/A/1991	SADOVA	ŞCOALA GENERALĂ SADOVA
1442	ASOCIAŢIA ORGANIZAŢIA NAŢIONALĂ 2012 DE PROMOVARE A TINERILOR ŞI A TINERILOR CU DIZABILITĂŢI	10542/A/2013	CRAIOVA	STR. DÎMBOVIŢEI, NR.25, BL.40, SC.1, ET.4, AP.19
1443	ASOCIAŢIA ORGANIZAŢIA PATRONALĂ A REGIILOR AUTONOME ŞI A SOCIETĂŢILOR COMERCIALE CU CAPITAL PREPONDERENT DE STAT OLTENIA S.A.	534/A/1991	CRAIOVA	STR. SIMION BĂRNUŢIU, NR.12
1444	ASOCIAŢIA ORGANIZAŢIA PATRONALĂ A REGIILOR AUTONOME ŞI A SOCIETĂŢILOR COMERCIALE CU CAPITAL PREPONDERENT DE STAT OLTENIA S.A.	609/A/1991	CRAIOVA	STR. SIMION BĂRNUŢIU, NR.12
1445	ASOCIAŢIA ORGANIZAŢIA ROMILOR CĂRĂMIZARI	1490/A/2000	CRAIOVA	STR. FAŢA LUNCII, NR. 47
1446	ASOCIAŢIA ORGANIZAŢIA ROMILOR CĂRĂMIZARI	1491/A/2000	CRAIOVA	STR. FAŢA LUNCII, NR. 47
1447	ASOCIAŢIA ORGANIZAŢIA ROMILOR CĂRĂMIZARI	1816/A/2000	CRAIOVA	STR. FAŢA LUNCII, NR. 47
1448	ASOCIAŢIA ORGANIZAŢIA STUDENŢIILOR FARMACIŞTI DIN CRAIOVA	1510/A/2000	CRAIOVA	BD. M.ION ANTONESCU, NR. 94
1449	ASOCIAŢIA ORGANIZAŢIA STUDENŢIILOR FARMACIŞTI DIN CRAIOVA	1821/A/2000	CRAIOVA	BD. M.ION ANTONESCU, NR. 94
1450	ASOCIAŢIA ORGANIZAŢIA STUDENŢIILOR FARMACIŞTI DIN CRAIOVA .	1511/A/2000	CRAIOVA	mutarea sediului OSFC la adresa: camera 507 din imobilul Corp B, etaj 5, situat în localitatea Craiova, str, Bld. 1 Mai, nr. 68, judeţul Dolj, din incinta Universităţii de Medicină şi Farmacie din Craiova.
1451	ASOCIAŢIA ORGANIZAŢIEI PATRONALE DE RAMURĂ ZONALĂ OLTENIA O.P.O.	747/A/1993	CRAIOVA	STR. BRESTEI, NR. 3A
1452	ASOCIAŢIA ORGANIZAŢIEI PATRONALE DE RAMURĂ ZONALĂ OLTENIA O.P.O.	883/A/1993	CRAIOVA	STR. BRESTEI, NR. 3A
1453	ASOCIATIA ORIZONT	906/A/1994	BAILESTI	STR. VICTORIEI, NR. 105
1454	ASOCIAŢIA ORIZONT INTEGRARE HANDICAPAŢI CRAIOVA	439/A/1992	CRAIOVA	STR. BEETHOVEN, NR. 2
1455	ASOCIAŢIA ORIZONT INTEGRARE HANDICAPAŢI CRAIOVA	614/A/1992	CRAIOVA	STR. BEETHOVEN, NR. 2
1456	ASOCIATIA ORIZONTURI DUNARERE	9297/A/2009	CIUPERCENII NOI	STR. DESEI NR. 6
1457	ASOCIAŢIA ORL COPII	625/A/2012	CRAIOVA	STR. SPANIA, NR.6, BL.O24, AP.13
1458	ASOCIAŢIA ORTHOPEDU	22085/A/2015	CRAIOVA	STR. OLTULUI NR. 48
1459	ASOCIAŢIA ORTOMEDICA	10569/A/2013	CRAIOVA	STR. ADERCA, NR.2, BL.1, SC.A, AP.12
1460	ASOCIAŢIA ORTOPEDIA	5120/A/2007	CRAIOVA	STR.DOLJULUI,BL.R4A,SC.1,AP.2
1461	ASOCIAŢIA OSTROVSILVA	9864/A/2009	OSTROVENI	
1462	ASOCIAŢIA PACIENŢILOR CU AFECŢIUNI MULTIPLE	3175/A/2022	COMUNA PODARI, SAT LIVEZI	STR. SEGARCEA, NR. 104
1463	ASOCIAŢIA PANTERA ACADEMY BOXING	25631/A/2019	CRAIOVA	STR. CALEA BUCUREŞTI, NR. 51 K,
1464	ASOCIAŢIA PARADIGME EDUCAŢIONALE	4223/A/2012	CRAIOVA	STR. IANCU JIANU, NR.16, BL.10,AP.1
1465	ASOCIAŢIA PARC TURISM	1202/A/1999	CRAIOVA	STR.MIHAI VITAEZUL, NR.4
1466	ASOCIAŢIA PARC TURISM	1235/A/1999	CRAIOVA	STR.MIHAI VITAEZUL, NR.4
1467	ASOCIAŢIA PARENT PROJECT PENTRU CERCETARE ŞI ASISTENŢĂ IN DISTROFIA MUSCULARĂ	15952/A/2004	CRAIOVA	ALEA I C COPOSU NR 12
1468	ASOCIAŢIA PĂRINŢII PENTRU MILENIUL III	24974/A/2017	CRAIOVA	CARTIER GEORGE ENESCU, BL.C1 A, SCARA 1, ET.4, AP.17
1469	ASOCIAŢIA PĂRINŢILOR BUZEŞTENI	10556/A/2013	CRAIOVA	STR. ŞTIRBEI VODĂ, NR.5

1470	ASOCIAŢIA PĂRINŢILOR COPIILOR CU DEFICIENŢE VIZUALE "LUMINIŢA"	9842/A/2009	CRAIOVA	STR. DEALUL SPIREI NR.22, BL.M25, AP.3
1471	ASOCIAŢIA PĂRINŢILOR COPIILOR DE LA COLEGIUL NAŢIONAL CAROL I CRAIOVA	11345/A/2009	CRAIOVA	IOAN MAIORESCU,NR.10,SALA 02,PARTER,CLĂDIREA CENTRALĂ DIN INCINTA COLEGIULUI NAŢIONAL CAROL I
1472	ASOCIAŢIA PĂRINŢILOR COPIILOR DIN GRĂDINIŢA PINOCCHIO DIN CRAIOVA	27115/A/2018	CRAIOVA	STRADA ALEXANDRIA NR. 11
1473	ASOCIAŢIA PĂRINŢILOR ELENA DOAMNA	26922/A/2010	CRAIOVA	STR. MIHAI VITEAZUL,NR.12
1474	ASOCIAŢIA PĂRINŢILOR GRĂDINIŢA 41 ELENA FARAGO CRAIOVA JUDEŢUL DOLJ	17226/A/2008	CRAIOVA	sediul în Craiova, str. Simion Stoilov, nr. 10, bl. E8, sc. 1, ap. 6, jud. Dolj
1475	ASOCIAŢIA PĂRINŢILOR GRĂDINIŢEI PITICOT .	19822/A/2014	CRAIOVA	STR. ELENA FARAGO, NR.17
1476	ASOCIAŢIA PĂRINŢILOR ROMÂNI VOLUNTARI-APROV	9850/A/2009	CRAIOVA	Craiova, str. Sergent Constantin Popescu, nr. 19, bl. 42, sc. B, ap. 5, judeţul Dolj.
1477	ASOCIAŢIA PĂRINŢILOR ŞI CADRELOR DIDACTICE " 18 ORIZONTURI-ŞCOALA SFÂNTUL DUMITRU" CRAIOVA	16965/A/2010	CRAIOVA	STR. DR. VICTOR PAPILLIAN, BL.B5, SC.1, AP.10
1478	ASOCIAŢIA PĂRINŢILOR ŞI CADRELOR DIDACTICE ,,CURCUBEUL COPILĂRIEI”	26205/A/2017	CRAIOVA	CRAIOVA, B-DUL DACIA, NR.83, BL.U8, SC.1, AP.6
1479	ASOCIAŢIA PĂRINŢILOR ŞI CADRELOR DIDACTICE GRĂDINIŢA " TUDOR VLADIMIRESCU"	10545/A/2013	CRAIOVA	Craiova, str. Şoimului, nr. 20A, judeţul Dolj
1480	ASOCIAŢIA PĂRINŢILOR ŞI PROFESORILOR VOLTAIRE	26223/A/2017	CRAIOVA	CARTIER LĂPUŞ, STR. EUSTAŢIU STOENESCU, NR. 1, BL. G1, SC. 1, AP. 66
1481	ASOCIAŢIA PAS COŞOVENI	1182/A/1998	COM. COŞOVENI	
1482	ASOCIAŢIA PAS COŞOVENI	1207/A/1998	COM. COŞOVENI	
1483	ASOCIAŢIA PATRONALĂ DIN DOMENIUL CONFECŢII, TEXTILE ŞI TRICOTAJE- CONTEX DOLJ	2080/A/2001	CRAIOVA	STR. VLAD ŢEPEŞ, NR. 2
1484	ASOCIAŢIA PATRONALĂ INTERCOM CRAIOVA	438/A/1992	CRAIOVA	STR. EUGENIU CARADA, NR. 2
1485	ASOCIAŢIA PATRONALĂ INTERCOM CRAIOVA	613/A/1992	CRAIOVA	STR. EUGENIU CARADA, NR. 2
1486	ASOCIATIA PATRONATUL LOCAL AL INTREPRINDERILOR MICI SI MIJLOCII (P.L.I.M.M.) CALAFAT	2742/A/2004	CALAFAT	B-DUL T. VLADIMIRESCU, NR. 26
1487	ASOCIAŢIA PATRONILOR BĂNIE	1204/A/1999	CRAIOVA	STR. SĂRARILOR, BL.M43, SC.1, AP.8
1488	ASOCIAŢIA PATRONILOR BĂNIE	1238/A/1999	CRAIOVA	STR. SĂRARILOR, BL.M43, SC.1, AP.8
1489	ASOCIAŢIA PELICANUL	1158/A/2001	CRAIOVA	CART. 1 MAI, BL. D 12, SC. 1, AP. 1
1490	ASOCIAŢIA PELICANUL	2087/A/2001	CRAIOVA	CART. 1 MAI, BL. D 12, SC. 1, AP. 1
1491	ASOCIAŢIA PELUZA SUD	11189/A/2003	CRAIOVA	STR. MIHAIL KOGĂLNICEANU, NR. 2
1492	ASOCIAŢIA PENSIONARILOR CIVILI " MIHAI VITEAZUL "	9860/A/2009	craiova	str. nicolae titulescu nr.7, jud. dolj
1493	ASOCIAŢIA PENSIONARILOR DIN PENITENCIARE - CRAIOVA	689/A/2020	CRAIOVA	STRADA A.I. CUZA NR. 16A (FOST NR. 16)
1494	ASOCIAŢIA PENTARIS	2109/A/2001	CRAIOVA	STR. NICOLAE BĂLCESCU, NR.33
1495	ASOCIATIA PENTRU ARTA, CULTURA SI EDUCATIE 24/7 ART	28393/A/2019	CRAIOVA	STR. MATEI MILLO NR 2A
1496	ASOCIATIA PENTRU ASIGURAREA CALITĂŢII ASCALITAT DOLJ	3743/A/2005	CRAIOVA,	BRESTEI NR.21
1497	ASOCIAŢIA PENTRU CALIFICARE ŞI CALITATE ÎN EDUCAŢIA SANITARĂ (ACCES) CALAFAT	22412/A/2015	CALAFAT – SAT BASARABI	STRADA CALEA CRAIOVEI, NR. 24
1498	ASOCIAŢIA PENTRU CALIFICARE ŞI CALITATE ÎN EDUCAŢIA SANITARĂ(ACCES) CALAFAT	22424/A/2015	CALAFAT	STR. TRAIAN NR. 5
1499	ASOCIAŢIA PENTRU CHIRURGIE TORACICĂ MODERNĂ	22552/A/2016	COM. CÂRCEA	SAT CÂRECEA, STR. DIANA, NR. 12
1500	ASOCIATIA PENTRU COLABORARE OBSTEASCA, RESURSE SI DEZVOLTARE DURABILA	8245/A/2009	CALAFAT	STR. COBUZ BL. B4 SC. 1 AP. 7
1501	ASOCIAŢIA PENTRU COMBATEREA ABUZURILOR ŞI DISCRIMINĂRII	24049/A/2017	CRAIOVA	CART. CV. NOUĂ, BL.172B, SC.2,AP.8

1502	ASOCIAŢIA PENTRU COMBATEREA CORUPŢIEI, A NEDREPTĂŢILOR SOCIALE ŞI DE APĂRARE A DREPTURILOR OMULUI DIN ROMÂNIA-APCC-ADO ROMÂNIA	7213/A/2008	CRAIOVA	STR.LIBERTĂŢII NR.17
1503	ASOCIAŢIA PENTRU COMPATIBILITATE ELECTROMAGNETICĂ DIN ROMÂNIA	2847/A/1997	CRAIOVA	Craiova, str. Tehnicii, nr. 1 ,judeţul Dolj.
1504	ASOCIAŢIA PENTRU COPII CU CERINŢE EDUCATIVE SPECIALE A.C.C.E.S.	26884/A/2010	CRAIOVA	STR. TEILOR, NR. 156
1505	ASOCIATIA PENTRU COPII DISLEXICI CRAIOVA	27934/A/2019	CRAIOVA	BLD. DACIA, NR. 79, BL. U10, SC. 1, AP. 6
1506	ASOCIAŢIA PENTRU COPII ŞI TINERI " PERFORM "	10576/A/2013	COMUNA MISCHII, SAT URECHEŞTI	STR. AVIATORULUI, NR.16
1507	ASOCIAŢIA PENTRU COPIII CU T.S.A. "LA CĂSUŢA"	2313/A/2021	CRAIOVA	STR. SERG. DIMITRIE RADOVICI, NR. 3, BL.72, SC. 1, AP. 3
1508	ASOCIAŢIA PENTRU CREAŢIE ŞI CULTURĂ CREATIO	25152/A/2018	CRAIOVA,	STR. ANUL 1848, NR. 56
1509	ASOCIAŢIA PENTRU CULTURĂ ŞI ARTĂ CREŞTINĂ	4223/A/2002	CRAIOVA	CALEA UNIRII, NR. 79
1510	ASOCIAŢIA PENTRU CULTURĂ ŞI CIVILIZAŢIE CONSTANTIN BRÂNCOVEANU	4224/A/2002	COM. DĂBULENI	STR. UNIRII, NR. 2
1511	ASOCIAŢIA PENTRU DEZVOLATARE, EXCELENŢĂ ŞI PERFORMANŢĂ TINERILOR - A.D.E.P.T.	22548/A/2016	CRAIOVA	B-DUL NICOLAE TITULESCU, NR. 43, BL.A1, SC.1, AP.10
1512	ASOCIAŢIA PENTRU DEZVOLTARE COMPETITIVĂ A FERMIERILOR	15946/A/2015	COM.BUCOVĂŢ, NR.889	
1513	ASOCIATIA PENTRU DEZVOLTARE COMUNITARA BARCA -FAURARII	22367/A/2015	BARCA	BARCA, STR. MI HAI VITEAZU NR.248
1514	ASOCIAŢIA PENTRU DEZVOLTARE COMUNITARĂ DRĂGOTEŞTI-DEZCORDA	4107/A/2006	COM.DRĂGOTEŞTI,SAT DRĂGOTEŞTI-CĂMINUL CULTURAL	
1515	ASOCIATIA PENTRU DEZVOLTARE COMUNITARA URZICUTA	16049/A/2006	URZICUTA	COM. URZICUTA
1516	ASOCIAŢIA PENTRU DEZVOLTARE DURABILĂ ŞI PARTENERIAT OLTENIA	1320/A/2021	CRAIOVA	STR.FLOREŞTI, NR. 23
1517	ASOCIATIA PENTRU DEZVOLTARE IMPERIUM	27862/A/2018	GIURGIŢA	STR. GARDAREANU GHEORGHE NR.33
1518	ASOCIAŢIA PENTRU DEZVOLTARE PERSONALĂ ŞI PREGĂTIRE PROFESIONALĂ	16366/A/2012	COMUNA BUCOVĂŢ, SAT BUCOVĂŢ	NR. 938
1519	ASOCIATIA PENTRU DEZVOLTARE RURALA CASTRANOVA A.D.R.C.JUDEÞUL DOLJ	3761/A/2006	CASTRANOVA,ªCOALA CU CLASELE 1-8 CALEA APELE VII NR.23,SATUL CASTRANOVA,	
1520	ASOCIAŢIA PENTRU DEZVOLTARE RURALĂ ÎN DOMENIUL TURISMULUI " CETATEA BĂNIEI "	10592/A/2013	COM. BUCOVĂŢ, SAT LEAMNA DE SUS, NR. 234	
1521	ASOCIATIA PENTRU DEZVOLTARE RURALA S-V OLTENIA	29132/A/2019	SEGARCEA	STR. UNIRII NR.99
1522	ASOCIAŢIA PENTRU DEZVOLTARE SOCIO-CULTURALĂ SUD-VEST OLTENIA	18715/A/2015	CRAIOVA	ALEEA TEATRULUI, NR.4
1523	ASOCIAŢIA PENTRU DEZVOLTAREA ECONOMIEI SOCIALE BREASTA	18956/A/2015	COMUNA BREASTA	SAT BREASTA, STR. CONSTANTIN ARGETOIANU, NR.11
1524	ASOCIAŢIA PENTRU DEZVOLTAREA ECONOMIEI SOCIALE IŞALNIŢA	22308/A/2015	IŞALNIŢA	STR. PREOT GRIGORE ŢOLESCU, NR. 22, SALA 6
1525	ASOCIAŢIA PENTRU DEZVOLTAREA ECONOMIEI SOCIALE PISCU VECHI	22441/A/2015	PISCU VECHI	SAT PISCU VECHI STR MIHAI VITEAZU NR. 134
1526	ASOCIAŢIA PENTRU DEZVOLTAREA ECONOMIEI SOCIALE POIANA MARE	22439/A/2015	POIANA MARE SAT TUNARII VECHI	STR.MIHAI VITEAZUL NR. 88
1527	ASOCIAŢIA PENTRU DEZVOLTAREA LOCUITORILOR DIN MEDIUL RURAL – DRUM – ROAD	26623/A/2010	COM. CÂRNA, NR. 451	Craiova, str. Brânduşa, nr. 16, jud. Dolj.
1528	ASOCIAŢIA PENTRU DEZVOLTAREA MEDIULUI DE AFACERI DIN OLTENIA	22179/A/2015	CRAIOVA	STR. BRESTEI, NR. 21, CAMERA 10

1529	ASOCIAŢIA PENTRU DEZVOLTAREA SPORTULUI ÎN MEDIUL RURAL	21452/A/2015	CRAIOVA	B-DUL ŞTIRBEI VODĂ, NR.9, ET.1
1530	ASOCIAŢIA PENTRU DEZVOLTAREA, REFACEREA ŞI AJUTORUL PAROHIEI" PETRU ŞI PAVEL-TRĂISTARU" POIANA MARE	4552/A/2021	POIANA MARE	STR. SALCÂMULUI NR. 5A
1531	ASOCIAŢIA PENTRU DIALOG EDUCAŢIONAL ŞI SOCIAL-ADES	9335/A/2008	CRAIOVA,	STR.BLANDUZIEI,NR.2
1532	ASOCIAŢIA PENTRU EDITAREA ZIARULUI "UNIVERSUL" CRAIOVA	1221/A/1990	CRAIOVA	CART. VALEA ROŞIE, BL. H5, SC. A, AP. 7
1533	ASOCIAŢIA PENTRU EDITAREA ZIARULUI "UNIVERSUL" CRAIOVA	1289/A/1990	CRAIOVA	CART. VALEA ROŞIE, BL. H5, SC. A, AP. 7
1534	ASOCIATIA PENTRU EDUCAȚIA TINERETULUI ȘI ADULȚILOR	15855/A/2012	BAILESTI	STR. VICTORIEI, NR. 86, BL. A3, SC. C, AP. 10
1535	ASOCIAŢIA PENTRU EDUCAŢIE CREATIVĂ ŞI CERCETARE DIRECTĂ (E.C.C.D.)	19123/A/2014	CRAIOVA	STR. INDEPENDENŢEI, NR.10, BL.6, SC.A,AP.7
1536	ASOCIAŢIA PENTRU EDUCAŢIE ŞI FORMARE - ANGHELOS	219/A/2022	CRAIOVA	BLD. NICOLAE TITULESCU, NR. 80, BL.G, SC. 1, ET. 1, AP.4
1537	ASOCIATIA PENTRU EDUCATIE SI INTEGRARE SOCIALA	24672/A/2016	BAILESTI	STR. REVOLUTIEI, NR. 3, BL. 4, SC. 1, ET. 1, AP. 3
1538	ASOCIAŢIA PENTRU EDUCAŢIE SV OLTENIA	18711/A/2015	CRAIOVA	STR. A.I.CUZA, NR. 13
1539	ASOCIAŢIA PENTRU EDUCAŢIE, DIVERSITATE ŞI MULTICULTURALITATE EDM	23499/A/2016	CRAIOVA	STR. A.I.CUZA, NR. 2, BL.CASA ALBĂ, SC. C, ET.1, AP.18
1540	ASOCIAŢIA PENTRU EMANCIPAREA MUNCITORILOR CRAIOVA	762/A/1993	CRAIOVA	
1541	ASOCIAŢIA PENTRU EMANCIPAREA MUNCITORILOR CRAIOVA	897/A/1993	CRAIOVA	
1542	ASOCIAŢIA PENTRU IDENTITATE EUROPEANA ATREIDES	5233/A/2007	CRAIOVA	BRAZDA LUI NOVAC,NR.101,BL.29.SC.2,AP.3
1543	ASOCIAŢIA PENTRU IMPLEMENTAREA ŞI DEZVOLTAREA CULTURII ANTREPRENORIALE	3017/A/2020	CRAIOVA	BVD. OLTENIA, NR. 5, BL. 171 AB, SC. 2, AP. 12
1544	ASOCIAŢIA PENTRU IMPLEMENTEREA VALORILOR EUROPENE ÎN SOCIETATEA ROMANEASCĂ	1549/A/2000	CRAIOVA	STR. GH. BIBESCU, BL. P 5, SC. 1, AP. 3
1545	ASOCIAŢIA PENTRU IMPLEMENTEREA VALORILOR EUROPENE ÎN SOCIETATEA ROMANEASCĂ	1550/A/2000	CRAIOVA	STR. GH. BIBESCU, BL. P 5, SC. 1, AP. 3
1546	ASOCIAŢIA PENTRU IMPLEMENTEREA VALORILOR EUROPENE ÎN SOCIETATEA ROMANEASCĂ	1867/A/2000	CRAIOVA	STR. GH. BIBESCU, BL. P 5, SC. 1, AP. 3
1547	ASOCIAŢIA PENTRU IMPLEMENTEREA VALORILOR EUROPENE ÎN SOCIETATEA ROMANEASCĂ	1868/A/2000	CRAIOVA	STR. GH. BIBESCU, BL. P 5, SC. 1, AP. 3
1548	ASOCIAŢIA PENTRU ÎNGRIJIRI COMUNITARE HELIOS	4247/A/2002	CRAIOVA	CRAIOVA,STR.PĂLTINIŞ NR.1,JUD.DOLJ
1549	ASOCIAŢIA PENTRU INTEGRARE EUROPEANĂ QUIZ	4241/A/2002	CRAIOVA	CARTIER LĂPUŞ-ARGEŞ, BL. 55, AP. 5
1550	ASOCIAŢIA PENTRU INTEGRARE EUROPEANĂ, TINERET ŞI CULTURĂ-"ETIC"	12662/A/2011	CRAIOVA	STR. FLUTURI, NR.45
1551	ASOCIAŢIA PENTRU INTERVENŢIE COGNITIVĂ ŞI COMPORTAMENTALĂ „VISURI ŞI SPERANŢE”	26122/A/2018	CRAIOVA	STRADA PINULUI NR. 11
1552	ASOCIAŢIA PENTRU LICEUL TEOLOGIC ADVENTIST CRAIOVA	24851/A/2016	CRAIOVA	STR. 24 IANUARIE,NR. 2
1553	ASOCIAŢIA PENTRU MEDICINĂ PROF DR. FLORIN BOGDAN	10527/A/2013	CRAIOVA	STR. PETRE CARP, NR.35
1554	ASOCIAŢIA PENTRU MEDIU, IGIENĂ ŞI CERCETĂRI ECOLOGICE	3231/A/2012	CRAIOVA	STR. NICOLAE TITULESCU, NR, 23, BL.H1, SC.A, AP.35
1555	ASOCIAŢIA PENTRU O ROMÂNIE DESCHISĂ (APRD)	16016/A/2006	CRAIOVA	Municipiul Craiova, strada Albişoarei ,nr.2,judeţul Dolj .
1556	ASOCIAŢIA PENTRU PERFORMANŢĂ ÎN ANESTEZIE ŞI TERAPIE INTENSIVĂ	19132/A/2014	CRAIOVA	STR. INDEPENDENŢEI, NR. 11, BL.6G, SC.1, ET.1, AP.7
1557	ASOCIAŢIA PENTRU PERFORMANŢĂ ÎN TENIS-LIVIU POPÎRLAN	26215/A/2017	CRAIOVA	, STR.HORIA, NR.3, BL.A8, SC.1, AP.2

1558	ASOCIAŢIA PENTRU PERSOANE CU DEFICIENŢE AUDITIVE-CRAIOVA-DOLJ	24829/A/2016	CRAIOVA	STR. ROMANIŢELOR,NR. 17
1559	ASOCIAŢIA PENTRU POLITICI PUBLICE ŞI INCLUZIUNE SOCIALĂ	26510/A/2017	DESA	CASTRUL ROMAN NR 80
1560	ASOCIAŢIA PENTRU POLITICI PUBLICE ŞI INCLUZIUNE SOCIALĂ	27396/A/2017	comuna Caraula	str. Craiovei nr. 227
1561	ASOCIAŢIA PENTRU PROFESIONALISM ŞI TRASPARENŢĂ ÎN ADMINISTRAŢIE	4128/A/2006	CRAIOVA	Craiova, str. Obedeanu, nr. 78, cod poştal 200217, jud. Dolj
1562	ASOCIAŢIA PENTRU PROMOVAREA CALITĂŢII SERVICIILOR MEDICAŞLE UVEMED	24652/A/2016	CRAIOVA	B-DUL DACIA, NR. 72, BL.F10, SC.1, AP.2
1563	ASOCIAŢIA PENTRU PROMOVAREA DEMOCRAŢIEI ŞI A DREPTURILOR CETĂŢENEŞTI	10530/A/2013	CRAIOVA	STR. BRAZDA LUI NOVAC, BL.M8,AP.1
1564	ASOCIAŢIA PENTRU PROMOVAREA IDENTITĂŢII EUROPENE A ROMÂNIEI	2958/A/2003	CRAIOVA	STR.BIBESCU(FOST BD.23 AUGUST) NR.86,BL.14a,SC.1,AP.27,JUD. DOLJ
1565	ASOCIAŢIA PENTRU PROMOVAREA OLTENIEI	26119/A/2018	CRAIOVA,	STR. PĂLTINIŞ, NR. 73, BL. K16, SC. 1, AP. 3, JUD. DOLJ
1566	ASOCIAŢIA PENTRU PROMOVAREA PRINCIPIILOR EUROPENE ÎN NOILE STRUCTURI ALE SOCIETĂŢII ROMÂNEŞTI-FILIALA CRAIOVA	4243/A/2002	CRAIOVA	CARTIER LĂPUŞ ARGEŞ, BL. 24, SC.1, AP. 18
1567	ASOCIAŢIA PENTRU PROMOVAREA TINERILOR DIN CRAIOVA (APT-C)	11253/A/2009	CRAIOVA	CRAIOVA, STR. POPOVENI, NR.210
1568	ASOCIAŢIA PENTRU PROMOVAREA TURISMULUI-APTOUR	3742/A/2005	CRAIOVA	STR.BRESTEI NR.21
1569	ASOCIAŢIA PENTRU PROMOVAREA VALORILOR MORALSPIRITUALE ALE CULTURII CELEST CRAIOVA	759/A/1993	CRAIOVA	CARTIER VALEA ROŞIE, BL.J1, SC.1, AP.2
1570	Asociaţia pentru Protecţia Animalelor TROTTO	19124/A/2014	CRAIOVA	STR. ION ŢUCULESCU, NR.18, BL.V9, AP.61
1571	ASOCIAŢIA PENTRU PROTECŢIA ANIMALELOR " DĂ-MI O ŞANSĂ "	8914/A/2009	CRAIOVA	craiova, str, vlad ţepeş , nr. 18, jud. dolj
1572	ASOCIAŢIA PENTRU PROTECŢIA MEDIULUI OLTENIA	91/A/2022	CRAIOVA	STR. ALEEA 1 PĂLTINIŞ NR. 1
1573	ASOCIAŢIA PENTRU PROTECŢIA SPAŢIILOR VERZI ĂI CURĂŢENIE A ORAŞULUI CRAIOVA	1062/A/1994	CRAIOVA	STR. OLTEŢ, NR. 33/35
1574	ASOCIAŢIA PENTRU PROTECŢIA SPAŢIILOR VERZI ĂI CURĂŢENIE A ORAŞULUI CRAIOVA	1228/A/1994	CRAIOVA	STR. OLTEŢ, NR. 33/35
1575	ASOCIAŢIA PENTRU PROTEJAREA MONUMENTELOR DIN OLTENIA PODUL LUI APOLLODOR	1206/A/2001	CRAIOVA	ALEEA NICOLAE IORGA, BL. A38, AP. 17
1576	ASOCIAŢIA PENTRU PROTEJAREA MONUMENTELOR DIN OLTENIA PODUL LUI APOLLODOR	2139/A/2001	CRAIOVA	ALEEA NICOLAE IORGA, BL. A38, AP. 17
1577	ASOCIAŢIA PENTRU PROTEJAREA ŞI AJUTORAREA HANDICAPAŢILOR CARDIACI APERAŢI DIN ROMÂNIA	437/A/1992	CRAIOVA	STR. CALEA BUCUREŞTI, BL.M18A, AP.4
1578	ASOCIAŢIA PENTRU PROTEJAREA ŞI AJUTORAREA HANDICAPAŢILOR CARDIACI APERAŢI DIN ROMÂNIA	612/A/1992	CRAIOVA	STR. CALEA BUCUREŞTI, BL.M18A, AP.4
1579	ASOCIAŢIA PENTRU RECUPERAREA PERSOANELOR DIAGNOSTICATE CU TULBURĂRI DIN SPECTRUL AUTISMULUI-" PRIETENII LUI SEBI "	15871/A/2013	CRAIOVA	B-DUL DACIA, NR.213, BL.63IVA, SC.1, AP.15
1580	ASOCIAŢIA PENTRU REDESCOPERIREA TRADIŢIILOR AUTENTICE (ARTA)	22432/A/2015	CALAFAT	- localitate sediu modificat - schimbat sediul din Calafat str Teilor bl M 26, ap. 5 - adresa modificata- CALAFAT, str . Dunării nr. 9
1581	ASOCIAŢIA PENTRU RESPONSABILITATE SOCIALĂ ŞI DEZVOLTARE COMUNITARĂ - ARDSC	22840/A/2016	SADOVA	
1582	ASOCIAŢIA PENTRU SĂNĂTATE,EDUCAŢIE ŞI FAMILIE-FILIALA OLTENIA	15255/A/2005	CRAIOVA	Craiova, str. Mitropolit Firmilian, nr. 18, jud. Dolj.
1583	ASOCIAŢIA PENTRU SĂNĂTATEA VERGINICĂI	4269/A/2021	CRAIOVA	STR. MIRCEŞTI, NR. 6, BL. O17, SC. 1, AP. 11

1584	ASOCIAŢIA PENTRU SENIORI ŞI PERSOANE CU HANDICAP „SF. ANDREI”	27546/A/2018	CRAIOVA	Craiova, Str. Bihorului, nr.33, jud. Dolj
1585	ASOCIAŢIA PENTRU SOLUŢIONAREA DISPUTELOR PRIN MEDIERE	17120/A/2013	CRAIOVA	STR. A.I. CUZA, NR.22, ET.1
1586	ASOCIAŢIA PENTRU SPITALUL DE PSIHIATRIE POIANA MARE	27784/A/2018	COMUNA POIANA MARE	STRADA GĂRII, NR. 40
1587	ASOCIATIA PENTRU SPITALUL MUNICIPAL PROF. DR. IRINEL POPESCU BAILESTI	22193/A/2015	BAILESTI	STR. VICTORIEI, NR. 24
1588	ASOCIAŢIA PENTRU SPRIJIN ŞI IMPLICARE SOCIALĂ	3229/A/2012	CRAIOVA	STR. PĂLTINIŞ, BL.K 13, PARTER, AP.3
1589	ASOCIAŢIA PENTRU SPRIJINIREA EDUCAŢIEI ÎN INGINERIE	10531/A/2013	CRAIOVA	FACULTATEA DE INGINERIE ELECTRICĂ, B-DUL DECEBAL, NR.107, CORPULD, SALA 121
1590	ASOCIAŢIA PENTRU SPRIJINIREA PACIENŢILOR CU TUBERCULOZĂ MULTIDROG – REZISTENTĂ (ASPTMR) – FILIALA DOLJ	456/A/2020	CRAIOVA	STRADA DOLJULUI NR.25, BLOC G5, SC.1, AP.11
1591	ASOCIAŢIA PENTRU SPRIJINUL PERSOANELOR CU HANDICAP "ELANDRA "	16328/A/2012	CRAIOVA	STR.TOPORASI NR.43, BL. 307 SC. A, AP. 7
1592	ASOCIAŢIA PENTRU SUSTENABILITATEA URBANISMULUI, MEDIU ŞI MOBILITATE URBANĂ SUMMURBAN	591/A/2022	CRAIOVA	STR. BASARABIA, NR. 34, BL. C14, SC. 1, ET. 1 ,AP. 6
1593	ASOCIATIA PENTRU SUSTINEREA LICEULUI TEOLOGIC ADVENTIST	27929/A/2019	CRAIOVA	STR. MITROPOLIT FIRMILIAN, NR. 18
1594	ASOCIAŢIA PENTRU TERAPII ALTERNATIVE SF. GRIGORIE DECAPOLITUL	3011/A/2020	CRAIOVA	STR. CALEA BUCUREŞTI, NR. 66, BL. R1, SC. A, AP. 24
1595	ASOCIAŢIA PENTRU TINERI "T 21"	17054/A/2013	COM. MALU MARE	STR. CARACAL, NR. 256D, SC.4, BL.A, ET.2, AP.6
1596	ASOCIAŢIA PENTRU TINERI STREETS	3220/A/2012	CRAIOVA	STR. PAŞCANI, NR.3, BL.3, AP.216
1597	ASOCIAŢIA PENTRU UN MEDIU ÎNTOTDEAUNA CURAT (AMIC)	12832/A/2010	CRAIOVA	STR. CÂMPIA ISLAZ, NR. 89A(98B),BL.C1, SC.A,AP.4
1598	ASOCIAŢIA PENTRU UROLOGIE CRAIOVA	10559/A/2013	CRAIOVA	STR. GHEORGHE CHIŢU, NR.35
1599	ASOCIAŢIA PERISCOP CRAIOVA	1261/A/1995	CRAIOVA	STR. BRESTEI, NR. 13
1600	ASOCIAŢIA PERISCOP CRAIOVA	1488/A/1995	CRAIOVA	STR. BRESTEI, NR. 13
1601	ASOCIAŢIA PERSOANELOR DEPOSEDATE ABUZIV,FOŞTILOR DEPORTAŢI ŞI REFUGIAŢI DIN ROMÂNIA (APDAFDRR)	8915/A/2009	CRAIOVA	ZORELE,NR.3
1602	ASOCIATIA PESCARILOR COMERCIALI "DESA 2008"	7754/A/2008	DESA	
1603	ASOCIAŢIA PESCARILOR OLTENIA 2014	28543/A/2014	CALAFAT	STR. BATERIA MIRCEA NR. 22
1604	ASOCIAŢIA PESCARILOR SPORTIVI " PEŞTIŞORUL OLTENESC"	9855/A/2009	CRAIOVA	STR. BRESTEI, NR.171
1605	ASOCIAŢIA PESCARILOR SPORTIVI "BIBANUL"-DOLJ	17208/A/2008	Actualizare sediu	Craiova, strada Fraţii Goleşti nr. 109, bloc K28, parter, judeţul Dolj.
1606	ASOCIAŢIA PHOENIX	1246/A/1999	CRAIOVA	BVD. CAROL I, NR. 4, BL. M6, SC. B, AP.22, JUD. DOLJ.
1607	ASOCIATIA PICTEAZA COPILARIA	27054/A/2019	COMUNA PIELEŞTI,	STRADA MAGNOLIA NR. 82, APT. 1
1608	ASOCIAŢIA PINKY DANCE STUDIO	25252/A/2019	MUNICIPIUL CALAFAT	STRADA TEILOR, NR. 159
1609	ASOCIAŢIA PISCICOLA DUNĂRENI	1202/A/1998	COM. GOICEA-SAT DUNĂRENI	
1610	ASOCIAŢIA PLATFORMA EUROPEANĂ PENTRU DEZVOLTAREA TINERETULUI	5121/A/2007	craiova	craiova, str. b-dul dacia, bl.M8, sc.1, ap.7
1611	ASOCIAŢIA PLATFORMEI INDUSTRIALE "CRAIOVA EST"	1467/A/1997	CRAIOVA	CALEA BUCUREŞTI, NR.144
1612	ASOCIAŢIA PLUŞICA	24903/A/2016	CRAIOVA	STR. CALEA BUCUREŞTI, NR. 96,BL.U8, SC.1, AP.9
1613	ASOCIAŢIA POIANA MARE	22434/A/2015	POIANA MARE	STR. 1 DECEMBRIE NR. 15
1614	ASOCIAŢIA POMPIERILOR CIVILI DIN COMUNA DĂBULENI JUDEŢUL DOLJ	765/A/1993	DĂBULENI	
1615	ASOCIAŢIA POMPIERILOR CIVILI DIN COMUNA DĂBULENI JUDEŢUL DOLJ	900/A/1993	DĂBULENI	
1616	ASOCIAŢIA POMPIERILOR CIVILI DIN ORAŞUL FILIAŞI	1061/A/1994	FILIAŞI	B/DUL RACOTEANU, NR. 162
1617	ASOCIAŢIA POMPIERILOR CIVILI DIN ORAŞUL FILIAŞI	1227/A/1994	FILIAŞI	B/DUL RACOTEANU, NR. 162

1618	ASOCIAŢIA POPASUL SPERANŢEI	15869/A/2013	CRAIOVA	B-DUL DACIA, NR. 45, BL.20-22, SC.2, ET. 2, AP.9
1619	ASOCIAŢIA POPULARĂ A CETĂŢENILOR CU DREPT DE VOT	10574/A/2013	CRAIOVA	craiova, str. bujorului, nr. 12, jud. dolj
1620	ASOCIAŢIA POPULARĂ A CETĂŢENILOR ROMÂNI CU DREPT DE VOT	10574/A/2013	CRAIOVA	craiova, str. bujorului, nr. 12, jud. dolj
1621	ASOCIAŢIA PORTALCULTURAL.RO	16117/A/2012	com. cârcea	COM. CÂRCEA, STR. MACULUI, NR. 20A, JUD. DOLJ
1622	ASOCIAŢIA PRACTICIENILOR DE REIKI ŞI TERAPII COMPLEMENTERE-CRAIOVA	18958/A/2015	CRAIOVA	DTR. DEZROBIRII, NR.21
1623	ASOCIAŢIA PREAJBA NOUĂ	27542/A/2018	LOCALITATEA MALU MARE, SAT PREAJBA	STR. ALEEA V PINULUI, NR. 9
1624	ASOCIAŢIA PREDESCU ANDREI CRISTIAN	16566/A/2014	CRAIOVA	STR. NICOLAE COCULESCU, NR.3, BL.77B1, SC.1, AP.17
1625	ASOCIAŢIA PRESTATORILOR DE SERVICII PROFESIONALE DIN JUDETUL DOLJ-PROFESIONAL ASERV DOLJ	3745/A/2005	CRAIOVA	STR.BRESTEI,NR.21
1626	ASOCIAŢIA PRIETENII CRAIOVEI	4231/A/2002	CRAIOVA	CALEA BUCUREŞTI, BL. C7, SC.3, AP. 14
1627	ASOCIAŢIA PRIETENII LUI MĂDĂLIN	314/A/2021	COMUNA MALU MARE, SAT PREAJBA	ALE.5 FICUSULUI, NR. 18
1628	ASOCIAŢIA PRIETENII LUI TOM	2989/A/2020	COMUNA BUCOVĂŢ, SAT LEAMNA DE JOS	NR. 514
1629	ASOCIAŢIA PRIMARILOR "DUNĂREA"	9867/A/2009	BECHET, STR. A.I. CUZA, NR.100	
1630	ASOCIAŢIA PRIMĂVARA VIEŢII	19213/A/2014	CRAIOVA	STR. FLORILOR,NR.10, BL.5, SC.1, AP.10
1631	ASOCIAŢIA PRO ALTERNATIVE	14810/A/2011	CRAIOVA	CALEA BUCUREŞTI, BL.R3, SC.2, AP.27
1632	ASOCIAŢIA PRO CINEGETICA	10560/A/2009	CÂRCEA,ZONA AEROPORT,DN 65,PAVILIONA ADMINISTRATIV,ETAJ 1	
1633	ASOCIAŢIA PRO CIVICA OLTENIA	15774/A/2010	CRAIOVA	B-DUL DACIA, BL.14-16, SC.2, ET.3, AP.13
1634	ASOCIATIA PRO CIVILIZATIA	2790/A/2005	CRAIOVA	STR. SPANIE BL O7
1635	ASOCIAŢIA PRO CRAIOVA	10518/A/2013	CRAIOVA	B-DUL ŞTIRBEI VODĂ, NR.81A
1636	ASOCIAŢIA PRO CRAIOVA	8991/A/2012	CRAIOVA	STR. DR. ION AUGUSTIN, NR.26, BL.S 11, SC.1, AP.13
1637	ASOCIAŢIA PRO DIACONISSA	16050/A/2014	CRAIOVA	ALEEA 1 MARIA ROSETTI, NR.320
1638	ASOCIAŢIA PRO DOMUS	537/A/1991	CRAIOVA	STR. A.I.CUZA, NR.13
1639	ASOCIAŢIA PRO DOMUS	613/A/1991	CRAIOVA	STR. A.I.CUZA, NR.13
1640	ASOCIAŢIA PRO IT & HEALTH MANAGEMENT	27389/A/2017	CRAIOVA	STR. DOLJULUI, NR. 39, BL.A6, SC.1, AP.4
1641	ASOCIAŢIA PRO LOGOS	28560/A/2014	CRAIOVA	STR. MITROPOLIT FIRMILIAN ,NR. 18
1642	ASOCIAŢIA PRO OLTENIA	1863/A/1996	CRAIOVA	CRAIOVIŢA NOUĂ, BL. 155C, SC.1, AP.9
1643	ASOCIAŢIA PRO OLTENIA	2115/A/1996	CRAIOVA	CRAIOVIŢA NOUĂ, BL. 155C, SC.1, AP.9
1644	ASOCIAŢIA PRO TURISM HERCULANE	16039/A/2014	CRAIOVA	STR. CASTANILOR, BL.5A, SC.1, AP.5
1645	ASOCIAŢIA PRO VITA FILIALA DOLJ	1512/A/2000	CRAIOVA	STR. D. GEROTA, BL. D 5, SC. 1, AP. 6
1646	ASOCIAŢIA PRO VITA FILIALA DOLJ	1513/A/2000	CRAIOVA	STR. D. GEROTA, BL. D 5, SC. 1, AP. 6
1647	ASOCIAŢIA PRO VITA FILIALA DOLJ	1830/A/2000	CRAIOVA	STR. D. GEROTA, BL. D 5, SC. 1, AP. 6
1648	ASOCIAŢIA PRO VITA FILIALA DOLJ	1831/A/2000	CRAIOVA	STR. D. GEROTA, BL. D 5, SC. 1, AP. 6
1649	ASOCIAŢIA PROCULTURA-ŞTIINŢA PENTRU TOŢI	10568/A/2013	CRAIOVA	VASILE ALECSANDRI, NR.80A
1650	ASOCIAŢIA PRODUCĂTORILOR DE CEREALE ŞI PLANTE TEHNICE DIN JUDEŢUL DOLJ	7241/A/2008	CRAIOVA	STR.BIBESCU,NR.3
1651	ASOCIAŢIA PRODUCĂTORILOR DE PRODUSE TRADIŢIONALE OLTENIA	26977/A/2018	DĂBULENI	STR. DUNĂRII, NR. 46 (T142 P46)
1652	ASOCIAŢIA PRODUCĂTORILOR DE SOFTWARE OLTENIA-OLTSOFT	3751/A/2005	CRAIOVA	STR.BRESTEI NR.21
1653	ASOCIAŢIA PRODUCĂTORILOR DIN INDUSTRIA CONFECŢIILOR-TEXTILELOR ŞI A CREATORILOR DE MODĂ-MODATEX DOLJ	3749/A/2005	CRAIOVA	STR.BRESTEI NR.21

1654	ASOCIAŢIA PRODUCĂTORILOR DOLJENI DE ÎNCĂLŢĂMINTE ŞI ARTICOLE DE MAROCHINĂRIE-ASINART DOLJ	3740/A/2005	CRAIOVA	STR.BRESTEI NR.21
1655	ASOCIAŢIA PRODUCĂTORILOR ŞI CONSTRUCTORILOR DE MAŞINI DOLJ-PRODMAS	3746/A/2005	CRAIOVA	BRESTEI,NR.21
1656	ASOCIAŢIA PRO-EDUCAŢIA GB	21891/A/2015	CRAIOVA	STR. GENERAL NICOLAE MĂGEREANU, NR. 9, BL.H 1, SC.B, AP.6
1657	ASOCIAŢIA PROENERGY CLUSTER	22534/A/2016	CRAIOVA	SĂVINEŞTI, NR. 3
1658	ASOCIAŢIA PROFESIONALĂ A AGENŢILOR DE PAZĂ ŞI ORDINE CRAIOVA	16278/A/2005	CRAIOVA	Craiova, strada Maramureş, nr.20, bl.21-40, sc.1, ap.4, judeţul Dolj
1659	ASOCIAŢIA PROFESIONALĂ A PRESTATORILOR DE SERVICII DIN SILVICULTURĂ-ROMÂNIA(A.P.P.S.S.-RO)	7247/A/2008	CRAIOVA	STR.C-TIN BRÂNCOVEANU,BL.201 S1,SC.1,AP.8
1660	ASOCIAŢIA PROFESIONALĂ COLEGIUL CONSILIERILOR JURIDICI DOLJ	3427/A/2004	CRAIOVA	CRAIOVA, STR. ION MAIORESCU, NR.4, ET.6, JUD. DOLJ
1661	ASOCIAŢIA PROFESIONALĂ DE DRUMURI ŞI PODURI FILIALA OLTENIA	1541/A/2000	CRAIOVA	STR. N. TITULESCU, NR. 171 A
1662	ASOCIAŢIA PROFESIONALĂ DE DRUMURI ŞI PODURI FILIALA OLTENIA	1542/A/2000	CRAIOVA	STR. N. TITULESCU, NR. 171 A
1663	ASOCIAŢIA PROFESIONALĂ DE DRUMURI ŞI PODURI FILIALA OLTENIA	1859/A/2000	CRAIOVA	STR. N. TITULESCU, NR. 171 A
1664	ASOCIAŢIA PROFESIONALĂ DE DRUMURI ŞI PODURI FILIALA OLTENIA	1860/A/2000	CRAIOVA	STR. N. TITULESCU, NR. 171 A
1665	ASOCIAŢIA PROFESIONALĂ DE MEDIERE PRO PACT	15941/A/2015	CRAIOVA	STR. ŞOIMULUI, NR.6
1666	ASOCIAŢIA PROFESIONALĂ PENTRU EDUCAŢIE CONTINUĂ	16044/A/2014	CRAIOVA	STR. HORIA, NR.8, BL.E2, SC.3, AP.11
1667	ASOCIAŢIA PROFESIONALĂ PRODERMA	92/A/2022	CRAIOVA	BULEVARDUL CAROL I, NR. 99
1668	ASOCIAŢIA PROFESIONALĂ SOCIOLOGIA MILITANS	12817/A/2010	CRAIOVA	CRAIOVA, ALEEA 1 DEPOULUI, NR.39, JUD. DOLJ
1669	ASOCIATIA PROFESIONALA VITIVINICOLA DEALURILE OLTENIEI	29053/A/2013	SEGARCEA	STR.REPUBLICII NR.155, SUPRAFAŢA 12,5 MP
1670	ASOCIAŢIA PROFESORII FĂRĂ FRONTIERĂ DIN CRAIOVA	750/A/1993	CRAIOVA	STR. A.I.CUZA, NR. 13
1671	ASOCIAŢIA PROFESORII FĂRĂ FRONTIERĂ DIN CRAIOVA	887/A/1993	CRAIOVA	STR. A.I.CUZA, NR. 13
1672	ASOCIAŢIA PROFESORILOR DE DISCIPLINE SOCIO-UMANE DIN DOLJ	1954/A/2021	PODARI	STR. VÎLCU, NR. 19, CAMERA NR. 1
1673	ASOCIAŢIA PROFESORILOR DE LIMBĂ ENGLEZĂ DIN MUNICIPIUL CRAIOVA	432/A/1992	CRAIOVA	ŞCOALA NR. 29
1674	ASOCIAŢIA PROFESORILOR DE LIMBĂ ENGLEZĂ DIN MUNICIPIUL CRAIOVA	607/A/1992	CRAIOVA	ŞCOALA NR. 29
1675	ASOCIAŢIA PROFESORILOR DE LIMBA ENGLEZĂ DIN OLTENIA	27541/A/2018	CRAIOVA	STR. PĂLTINIŞ, NR. 33A, CAMERA 1 PARTEA DREAPTA
1676	ASOCIAŢIA PROFESORILOR ŞI PARINTILOR ,,GHEORGHE BIBESCU 36”	25892/A/2019	CRAIOVA	STR. MUNTENIEI, NR. 22G
1677	ASOCIAŢIA PROGRAMUL ACŢIUNILOR SALARIAŢILOR DIN SC AGROMEC LIVEZI SA	1859/A/1996	LIVEZI*COM. PODARI	
1678	ASOCIATIA PROIECT PENTRU O LUME A OAMENILOR MAI BUNI	51/A/2001	CALAFAT	STR. 22 DECEMBRIE, NR. 13
1679	ASOCIAŢIA PROIECTUL SPERANŢA-PODARI, ROMÂNIA	4240/A/2002	COM. PODARI	STR. POIENI, NR. 22
1680	ASOCIAŢIA PROMEDICA RADIATA	1164/A/2001	CRAIOVA	BRAZDA LUI NOVAC,STR. LĂMÎIŢEI,BL. K 9,SC. 1,AP. 5
1681	ASOCIAŢIA PROMINA CRAIOVA	26121/A/2018	CRAIOVA,	STR. ÎMPĂRATUL TRAIAN, NR. 202, BL. K 9, SC. 1, AP. 2,
1682	ASOCIAŢIA PRO-PERFORMANŢA	15867/A/2013	CRAIOVA	STR. ARISTIZZA ROMANESCU,NR,.1, BL.A1, AP.5
1683	ASOCIATIA PROPRIETARILOR DE "PADURE LIVADA CIUPERCENII NOI" JUDETUL DOLJ	293/A/2013	CIUPERCENII NOI	
1684	ASOCIAŢIA PROPRIETARILOR DE PĂDURE APELE VII	10585/A/2013	COM. APELE VII, SAT APELE VII	STR. PRINCIPALĂ, NR.71A
1685	ASOCIAŢIA PROPRIETARILOR DE PĂDURE PRIVATĂ CELARU-DOLJ	15769/A/2008	COM.CELARU	STR.PRINCIPALĂ NR.532
1686	ASOCIAŢIA PROPRIETARILOR DE PĂDURE PRIVATĂ CIUPERCENII VECHI DOLJ	22429/A/2015	SEACA DE CÂMP	STR. TEILOR NR. 33

1687	ASOCIAŢIA PROPRIETARILOR DE PĂDURE PRIVATĂ DANEŢI	9854/A/2009	DANEŢI	STR. PRINCIPALĂ, ANEXA PRIMĂRIEI
1688	ASOCIAŢIA PROPRIETARILOR DE TEREN -DESA	28547/A/2014	DESA	STR. ALEXANDRU VLAHUŢĂ NR. 104
1689	ASOCIATIA PROPRIETARILOR PRIVATI PENTRU ÎMPĂDURIREA TERENURILOR NEPRODUCTIVE MÎRSANI	4052/A/2006	COM.MÎRSANI,STR.PRINCIPALÃ,NR.1431	
1690	ASOCIAŢIA PROPRITARILOR DIN CENTRUL VECHI CRAIOVA	20887/A/2015	CRAIOVA	STR. FRAŢII BUZEŞTI, NR.1
1691	ASOCIAŢIA PROTECT DMD	3568/A/2022	COMUNA CÂRCEA, SAT CÂRCEA	ALE.FEROVIARULUI, NR. 6
1692	ASOCIAŢIA PROTEKTOR	1192/A/2001	CRAIOVA	CV. NOUĂ, BLOC 175E,SC. 1,AP. 6
1693	ASOCIAŢIA PROTEKTOR	2123/A/2001	CRAIOVA	CV. NOUĂ, BLOC 175E,SC. 1,AP. 6
1694	ASOCIAŢIA PROTGUARD CRAIOVA	424/A/1992	CRAIOVA	CV. NOUĂ, BL.48 B, SC. 1, AP. 9
1695	ASOCIAŢIA PROTGUARD CRAIOVA	599/A/1992	CRAIOVA	CV. NOUĂ, BL.48 B, SC. 1, AP. 9
1696	ASOCIAŢIA PSIHOTERAPIE ŞI DEZVOLTARE PRIN ACŢIUNE	14820/A/2011	CRAIOVA	STR. VICTOR GOMOIU, NR.17, BL.S23, AP.8
1697	ASOCIAŢIA PUBLICISTICĂ CUVÂNTUL LIBERTĂŢII	24983/A/2017	CRAIOVA	STR. EUGENIU CARADA, NR. 16
1698	ASOCIAŢIA PUTEREA PERFECTULUI SIMPLU	24047/A/2017	CRAIOVA	Craiova, str. Calea Bucuresti, nr. 49, bl. 29 A, et. 1, jud. Dolj
1699	ASOCIAŢIA QUANTUM ERA	12818/A/2010	COM. LEU, NR.1163	
1700	ASOCIATIA QUANTUM TRUST	24673/A/2016	BAILESTI	STR. PANDURI, NR. 29
1701	ASOCIAŢIA RACE2TOP	29067/A/2019	CRAIOVA	STRADA PORUMBULUI NR.16
1702	ASOCIAŢIA RAISA-ARIPI SPRE NORMALITATE	29065/A/2019	CRAIOVA	STRADA ELENA FARAGO, NR. 4B, SC. 1, AP. 25
1703	ASOCIAŢIA REBUSIŞTILOR OLTENI TRADEM CRAIOVA	744/A/1993	CRAIOVA	STR. BRESTEI, NR. 1
1704	ASOCIAŢIA REBUSIŞTILOR OLTENI TRADEM CRAIOVA	880/A/1993	CRAIOVA	STR. BRESTEI, NR. 1
1705	ASOCIAŢIA RECONNECT	10544/A/2013	COMUNA LEU, NR.1163	
1706	ASOCIAŢIA RECONS CRAIOVA	1809/A/1996	CRAIOVA	STR. FRAŢII BUZEŞTI , NR. 33
1707	ASOCIAŢIA RECONS CRAIOVA	2062/A/1996	CRAIOVA	STR. FRAŢII BUZEŞTI , NR. 33
1708	ASOCIAŢIA RED PENGUIN - PINGUINUL ROŞU	1889/A/2020	CRAIOVA,	STR. HENRI COANDĂ, NR. 13
1709	ASOCIAŢIA REGELE MIHAI- FILIALA DOLJ	1457/A/1997	CRAIOVA	STR. OLTEŢ, BL. IJK
1710	ASOCIAŢIA REGIONALĂ ANTISIDA OLTENIA	1525/A/2000	CRAIOVA	STR. CALEA BUCUREŞTI, BL. M 15 C, AP. 22
1711	ASOCIAŢIA REGIONALĂ ANTISIDA OLTENIA	1526/A/2000	CRAIOVA	STR. CALEA BUCUREŞTI, BL. M 15 C, AP. 22
1712	ASOCIAŢIA REGIONALĂ ANTISIDA OLTENIA	1843/A/2000	CRAIOVA	STR. CALEA BUCUREŞTI, BL. M 15 C, AP. 22
1713	ASOCIAŢIA REGIONALĂ ANTISIDA OLTENIA	1844/A/2000	CRAIOVA	STR. CALEA BUCUREŞTI, BL. M 15 C, AP. 22
1714	ASOCIAŢIA REGIONALĂ DE CONSULTANŢĂ OLTENIA	10553/A/2013	CRAIOVA	Craiova, str. răşinari, nr.68, jud. dolj
1715	ASOCIATIA REGIONALA PENTRU INVATAMANT SI STIINTA SUD	26979/A/2018	CRAIOVA	STR. ION MAIORESCU NR. 4, UNITATEA NR. D 18
1716	ASOCIAŢIA REGIONALĂ ŞANSA VIITORULUI	10535/A/2013	CRAIOVA	STR. HENRI COANDĂ, NR.34
1717	ASOCIAŢIA RE-INVENTEAZĂ-TE	16048/A/2013	CRAIOVA	STR. ALEXANDRU MACEDONSKI, NR.55
1718	ASOCIAŢIA RELIGIOASĂ EVANGHELICĂ LIBERĂ DIN ROMÂNIA	540/A/1991	CRAIOVA	STR. VIDRA NR.7A,JUD. DOLJ-CRAIOVA
1719	ASOCIAŢIA RELIGIOASĂ EVANGHELICĂ LIBERĂ DIN ROMÂNIA	616/A/1991	CRAIOVA	B-DUL DECEBAL, BL. H7, SC.1, AP. 16
1720	ASOCIAŢIA RELIGIOASĂ"HARUL A ROMILOR DIN OLTENIA"	919/A/2021	CRAIOVA	NANTERRE, NR. 63
1721	ASOCIATIA RESEARCH CENTER FOR ADVANCED INFORMATION TECHNOLOGY	28613/A/2019	CRAIOVA	STR. CONSTANTIN POPESCU, NR 10, BL. 48, AP. 7.
1722	ASOCIAŢIA RESPIRA, REUSIM IMPREUNA!	26114/A/2018	CRAIOVA	, STR. EMIL GÎRLEANU, NR. 9, BL. 57B, SC. 1, AP. 17
1723	ASOCIATIA RESURSE PENTRU DEZVOLTARE	2795/A/2005	CRAIOVA	FRATII GOLESTI NR 92
1724	ASOCIAŢIA ROBUC SA BUCOVĂŢ	1295/A/1995	COM. BUCOVĂŢ	
1725	ASOCIAŢIA ROBUC SA BUCOVĂŢ	1523/A/1995	COM. BUCOVĂŢ	
1726	ASOCIATIA ROD & MIT	28392/A/2019	PIELEŞTI	ALEEA I MAGNOLIA, BL. 5, AP. 11, ET. 2, CARTIER MAGNOLIA

1727	ASOCIAŢIA ROFAMI	4249/A/2002	CRAIOVA	CALEA BUCUREŞTI, BL. A8C, SC.7, AP. 15
1728	ASOCIAŢIA ROMA ZAMFIR	26506/A/2017	CALAFAT	STR. NICOLAE BĂLCESCU, NR 75
1729	ASOCIAŢIA ROMÂNĂ A FABRICANŢILOR DE SEMNE LUMINOASE	9863/A/2009	CRAIOVA	STR. CALEA UNIRII,NR.186,BL.35,SC.B, AP.3
1730	ASOCIAŢIA ROMÂNĂ A TINERILOR CU INIŢIATIVĂ	5209/A/2002	CRAIOVA	craiova, str. gheorghe bibescu, nr. 44, jud. dolj
1731	ASOCIAŢIA ROMÂNĂ DE CULTURĂ ŞI SPORT PENTRU TINERET TRANSFORUM	1167/A/2001	CRAIOVA	STR. DEZROBIRII,BL. H4.SC. A,AP. 7
1732	ASOCIAŢIA ROMÂNĂ DE CULTURĂ ŞI SPORT PENTRU TINERET TRANSFORUM	2099/A/2001	CRAIOVA	STR. DEZROBIRII,BL. H4.SC. A,AP. 7
1733	ASOCIAŢIA ROMANĂ DE EDUCAŢIE ÎN DIABET	2088/A/2001	CRAIOVA]	STR. ROMUL, BL. 25, SC. 2, AP. 18
1734	ASOCIAŢIA ROMANĂ DE EDUCAŢIE ÎN DIABET (ARED)	1159/A/2001	CRAIOVA	Cluj-Napoca, str.Agricultorilor, nr.12
1735	ASOCIAŢIA ROMANĂ DE ENERGII ŞI MEDIU	1160/A/2001	CRAIOVA	STR. FRAŢII BUZEŞTI , NR. 6
1736	ASOCIAŢIA ROMANĂ DE ENERGII ŞI MEDIU	2089/A/2001	CRAIOVA	STR. FRAŢII BUZEŞTI , NR. 6
1737	ASOCIAŢIA ROMANĂ DE LUPTĂ ÎMPOTRIVA DROGURILOR FILIALA DOLJ	1825/A/1996	CRAIOVA	STR. A. I. CUZA, NR. 9
1738	ASOCIAŢIA ROMANĂ DE LUPTĂ ÎMPOTRIVA DROGURILOR FILIALA DOLJ	1826/A/1996	CRAIOVA	STR. A. I. CUZA, NR. 9
1739	ASOCIAŢIA ROMANĂ DE LUPTĂ ÎMPOTRIVA DROGURILOR FILIALA DOLJ	2078/A/1996	CRAIOVA	STR. A. I. CUZA, NR. 9
1740	ASOCIAŢIA ROMANĂ DE MARCHETING " AROMAR " FILIALA DOLJ	1219/A/1990	CRAIOVA	STR. SĂVINEŞTI, NR. 4
1741	ASOCIAŢIA ROMÂNĂ DE PSIHOFARMACOLOGIE CRAIOVA	1814/A/2000	CRAIOVA	STR. CALEA DUNĂRII, NR. 35
1742	Asociaţia Română de Psihoterapie Integrativă	4105/A/2006	ÎNFIINŢARE PUNCT DE LUCRU	PUNCT DE LUCRU: BUCUREŞTI STR. ZIARIST JEAN LOUIS CALDERON, NR.59, ET.5, AP.16, SECTOR 2
1743	ASOCIAŢIA ROMANĂ PENTRU COMBATEREA FUMATULUI	1204/A/1990	CRAIOVA	STR. PIAŢA UNIRII, BL. L, SC. B, AP. 8
1744	ASOCIAŢIA ROMANĂ PENTRU COMBATEREA FUMATULUI	1262/A/1990	CRAIOVA	STR. PIAŢA UNIRII, BL. L, SC. B, AP. 8
1745	ASOCIATIA ROMANA PENTRU DEZVOLTAREA EDUCATIEI IN SANATATE - ARDES	3711/A/2006	Craiova	Cartier Valea Roşie, str. Aurel Vlaicu, nr. 18, bl.141, sc.1, ap.2, judeţ Dolj
1746	ASOCIATIA ROMANA PENTRU DEZVOLTAREA EDUCATIEI IN SANATATE - ARDES	3711/A/2006	CRAIOVA	CARTIER VALEA ROSIE, STR. AUREL VLAICU, NR.18, BL. 141, SC.1, AP. 2
1747	ASOCIAŢIA ROMÂNĂ PENTRU INDUSTRIE ELECTRONICA ŞI SOFTWARE ARIES FILIALA OLTENIA	3678/A/2004	CRAIOVA	CRAIOVA, STR. ŞTEFAN CEL MARE NR.12 DOLJ
1748	ASOCIAŢIA ROMANĂ PENTRU LIBERTATE ŞI DEZVOLTARE FILIALA DOLJ	1488/A/2000	CRAIOVA	STR. MIRCEA VODĂ, NR. 1
1749	ASOCIAŢIA ROMANĂ PENTRU LIBERTATE ŞI DEZVOLTARE FILIALA DOLJ	1489/A/2000	CRAIOVA	STR. MIRCEA VODĂ, NR. 1
1750	ASOCIAŢIA ROMANĂ PENTRU LIBERTATE ŞI DEZVOLTARE FILIALA DOLJ	1813/A/2000	CRAIOVA	STR. MIRCEA VODĂ, NR. 1
1751	ASOCIAŢIA ROMÂNĂ PENTRU PROPAGANDA ŞI ISTORIA AERONAUTICII-FILIALA CRAIOVA	10551/A/2013	CRAIOVA	str. Calea Bucureşti, nr. 323A- Muzeul "Oltenia Aeronautică"
1752	ASOCIAŢIA ROMÂNĂ PENTRU TRANSFER TEHNOLOGIC ŞI INOVARE-AROTT	3775/A/2006	CRAIOVA	ªTEFAN CEL MARE ,NR.12
1753	ASOCIAŢIA ROMANO- EURO-DROM	1555/A/2000	CRAIOVA	CART. CV. NOUĂ, BL. 200 E 3, SC. 1, AP. 7
1754	ASOCIAŢIA ROMANO- EURO-DROM	1556/A/2000	CRAIOVA	CART. CV. NOUĂ, BL. 200 E 3, SC. 1, AP. 7
1755	ASOCIAŢIA ROMANO- EURO-DROM	1873/A/2000	CRAIOVA	CART. CV. NOUĂ, BL. 200 E 3, SC. 1, AP. 7
1756	ASOCIAŢIA ROMANO- EURO-DROM	1874/A/2000	CRAIOVA	CART. CV. NOUĂ, BL. 200 E 3, SC. 1, AP. 7
1757	ASOCIAŢIA ROMARTIS	2114/A/2001	CRAIOVA	STR.GEORGE ENESCU, BL. D11, SC.1,AP.4
1758	ASOCIAŢIA ROMIL-FILIALA CRAIOVA	22330/A/2015	CRAIOVA	STR. NANTERRE, BL.C8, SC.3, AP.1
1759	ASOCIAŢIA ROMÎNĂ DE CONSULTANŢĂ, ASISTENŢĂ ŞI TRADING	4235/A/2002	CRAIOAVA	STR. ROMUL, BL. T3, SC. B-C
1760	ASOCIAŢIA ROMÎNĂ DE MARKETING DOLJ "AROMAR"	1287/A/1990	CRAIOVA	STR. EUGENIU CARADA, NR.6
1761	ASOCIAŢIA ROSSLYN CRAIOVA	1131/A/2021	CRAIOVA	STR. AUREL VLAICU,NR. 16, BL.142, SC.1, ET.2, AP. 6

1762	ASOCIAŢIA ROSTEMA HELP	26204/A/2017	CRAIOVA	localitatea Călăraşi, str. Nufărului nr. 4, bl. E7 (7), sc. C, et. 4, ap. 18, jud. Călăraşi.
1763	ASOCIAŢIA RO-TALENT FILIALA CRAIOVA	4262/A/2002	CRAIOVA	CARTIER BRAZDA LUI NOVAC, BL. I7, SC.2, AP. 14
1764	ASOCIAŢIA ROTARACT CLUB CRAIOVA	2121/A/2001	CRAIOVA	STR. LYON, BL.G32, SC.2, AP.8
1765	ASOCIAŢIA ROTARACT PROBITAS CRAIOVA	25226/A/2019	CRAIOVA	STR. DEZROBIRII, NR. 1D
1766	ASOCIAŢIA ROZA AURIE	4465/A/2021	CÂRCEA	STR. AL.2 SILOZ, NR. 5
1767	ASOCIAŢIA RUGĂCIUNE ŞI AJUTOR PENTRU LUME	24050/A/2017	schimbarea sediului asociaţiei	din locaţia Craiova STRADA HENRI COANDĂ, NR. 24, Jud dolj in locaţia din comuna Ghercești, sat Ungureni, strada Luncşoru nr. 27, judeţul Dolj
1768	ASOCIATIA RUGUL APRINS OLTENIA	24847/A/2016	GIURGITA	STR. COL.POPESCU BUCSANI NR.28, FOST TARLAUA 8, PARCELELE 28 ŞI 28/1
1769	ASOCIAŢIA RUN4YOU CRAIOVA	24115/A/2017	COM ŞIMNICU DE SUS,	ALEEA 1 COCORULUI, NR. 7
1770	ASOCIATIA SAH CLUB CETATEA BANILOR CARIOVA	3790/A/2006	CRAIOVA	STR.LUDOVIC MRAZEC NR.10,BL.M18,SC.1,AP.3
1771	ASOCIAŢIA SALARIAŢIILOR AGROMEC BRATOVOIEŞTI	1793/A/1996	COMUNA BRATOVOIEŞTI	
1772	ASOCIAŢIA SALARIAŢIILOR AGROMEC BREASTA	1874/A/1996	COMUNA BREASTA	
1773	ASOCIAŢIA SALARIAŢIILOR AGROMEC BREASTA	2126/A/1996	COMUNA BREASTA	
1774	ASOCIAŢIA SALARIAŢIILOR AGROMEC CATANE	1875/A/1996	COMUNA CATANE	
1775	ASOCIAŢIA SALARIAŢIILOR AGROMEC CATANE	2127/A/1996	COMUNA CATANE	
1776	ASOCIAŢIA SALARIAŢIILOR AS AGROSERVICE SA CALAFAT	1806/A/1996	CALAFAT	BD. CENTURĂ , NR. 1
1777	ASOCIAŢIA SALARIAŢIILOR AS AGROSERVICE SA CALAFAT	2060/A/1996	CALAFAT	BD. CENTURĂ , NR. 1
1778	ASOCIAŢIA SALARIAŢIILOR COMCEREAL DOLJ	1792/A/1996	CRAIOVA	STR. BIBESCU, NR. 3
1779	ASOCIAŢIA SALARIAŢIILOR COMCEREAL DOLJ	2045/A/1996	CRAIOVA	STR. BIBESCU, NR. 3
1780	ASOCIAŢIA SALARIAŢIILOR DIN AGROMEC DUNĂRENI	1797/A/1996	COM. GOICEA , SAT DUNĂRENI	
1781	ASOCIAŢIA SALARIAŢIILOR DIN AGROMEC DUNĂRENI	2051/A/1996	COM. GOICEA , SAT DUNĂRENI	
1782	ASOCIAŢIA SALARIAŢIILOR DIN AGROMEC PODARI	1802/A/1996	COMUNA PODARI	
1783	ASOCIAŢIA SALARIAŢIILOR DIN AGROMEC PODARI	2056/A/1996	COMUNA PODARI	
1784	ASOCIAŢIA SALARIAŢIILOR DIN SC AGROMEC BISTREŢ	1800/A/1996	COMUNA BISTREŢ	
1785	ASOCIAŢIA SALARIAŢIILOR DIN SC AGROMEC BISTREŢ	2054/A/1996	COMUNA BISTREŢ	
1786	ASOCIAŢIA SALARIAŢIILOR GRUP INSTALAŢII SA CRAIOVA	1273/A/1995	CRAIOVA	STR. CALEA BUCUREŞTI , NR. 191
1787	ASOCIAŢIA SALARIAŢIILOR GRUP INSTALAŢII SA CRAIOVA	1503/A/1995	CRAIOVA	STR. CALEA BUCUREŞTI , NR. 191
1788	ASOCIAŢIA SALARIAŢIILOR IPSA POIANA MARE	1879/A/1996	COMUNA POIANA MARE	
1789	ASOCIAŢIA SALARIAŢIILOR IPSA POIANA MARE	2131/A/1996	COMUNA POIANA MARE	
1790	ASOCIAŢIA SALARIAŢIILOR RAMURA SĂLCUŢA	1877/A/1996	COMUNA SĂLCUŢA	
1791	ASOCIAŢIA SALARIAŢIILOR RAMURA SĂLCUŢA	2129/A/1996	COMUNA SĂLCUŢA	
1792	ASOCIAŢIA SALARIAŢIILOR REPREMEC BĂILEŞTI	1799/A/1996	BĂILEŞTI, STR. VICTORIEI, NR. 49	
1793	ASOCIAŢIA SALARIAŢIILOR REPREMEC BĂILEŞTI	2053/A/1996	BĂILEŞTI, STR. VICTORIEI, NR. 49	
1794	ASOCIAŢIA SALARIAŢIILOR SC AGROMEC SA SMÎRDAN	1804/A/1996	COM. CIUPERCENII NOI, SAT SMÎRDAN	

1795	ASOCIAŢIA SALARIAŢIILOR SC AGROMEC SA SMÎRDAN	2058/A/1996	COM. CIUPERCENII NOI, SAT SMÎRDAN	
1796	ASOCIAŢIA SALARIAŢIILOR SC ERPIA SA CRAIOVA	1788/A/1996	CRAIOVA	STR. SIRETULUI , NR. 37
1797	ASOCIAŢIA SALARIAŢIILOR SC ERPIA SA CRAIOVA	2041/A/1996	CRAIOVA	STR. SIRETULUI , NR. 37
1798	ASOCIAŢIA SALARIAŢIILOR SC IMR CÎMPENI SA	1813/A/1996	COMUNA PIELEŞTI, SAT CÎMPENI	
1799	ASOCIAŢIA SALARIAŢIILOR SC IMR CÎMPENI SA	2066/A/1996	COMUNA PIELEŞTI, SAT CÎMPENI	
1800	ASOCIAŢIA SALARIAŢILOR " AVIAINVEST"	1244/A/1999	CRAIOVA	STR. AEROPORTULUI, NR. 1
1801	ASOCIAŢIA SALARIAŢILOR " GLORIA " P.A.S.	1812/A/1996	COMUNA SĂLCUŢA	
1802	ASOCIAŢIA SALARIAŢILOR " GLORIA " P.A.S.	2065/A/1996	COMUNA SĂLCUŢA	
1803	ASOCIAŢIA SALARIAŢILOR " MERTRANS "	1811/A/1996	COMUNA BECHET	
1804	ASOCIAŢIA SALARIAŢILOR " MERTRANS "	2064/A/1996	COMUNA BECHET	
1805	ASOCIAŢIA SALARIAŢILOR "BRIAS"	1805/A/2000	BREASTA	
1806	ASOCIATIA SALARIATILOR "CAROLT" CRAIOVA	679/A/1996	CRAIOVA	STR. PRIMAVERII, NR. 35
1807	ASOCIAŢIA SALARIAŢILOR "COMPILL DOLJ"	1197/A/1998	CRAIOVA	STR. FRAŢII BUZEŞTI, NR. 33
1808	ASOCIAŢIA SALARIAŢILOR "CONSTRUCŢII MONTAJ 1"S.A. CRAIOVA	1846/A/1996	CRAIOVA	STR. MIHAIL KOGĂLNICEANU, NR. 22
1809	ASOCIAŢIA SALARIAŢILOR "CONSTRUCŢII MONTAJ 1"S.A. CRAIOVA	2098/A/1996	CRAIOVA	STR. MIHAIL KOGĂLNICEANU, NR. 22
1810	ASOCIAŢIA SALARIAŢILOR "HERMES" CRAIOVA	1827/A/1996	CRAIOVA	STR. ROMUL, BL. T3 BC
1811	ASOCIAŢIA SALARIAŢILOR "HERMES" CRAIOVA	2079/A/1996	CRAIOVA	STR. ROMUL, BL. T3 BC
1812	ASOCIATIA SALARIATILOR "OLTCORIM" ISALNITA	678/A/1996	COM. ISALNITA	
1813	ASOCIATIA SALARIATILOR "RECONS" - CRAIOVA	681/A/1996	CRAIOVA	STR. FRATII BUZESTI, NR. 33
1814	ASOCIAŢIA SALARIAŢILOR "SALGEO" CRAIOVA	1206/A/1998	CRAIOVA	CARTIER BRAZD LUI NOVAC, BL. 11
1815	ASOCIATIA SALARIATILOR "SERV-COM-CALARASI"	677/A/1996	CALARASI	
1816	ASOCIAŢIA SALARIAŢILOR "TRACTORUL" VÎRTOP	1829/A/1996	COM. VÎRTOP	
1817	ASOCIAŢIA SALARIAŢILOR "TRACTORUL" VÎRTOP	2081/A/1996	COM. VÎRTOP	
1818	ASOCIAŢIA SALARIAŢILOR AGRICOLA SA DĂBULENI	1812/A/2000	COM. DĂBULENI	
1819	ASOCIAŢIA SALARIAŢILOR AGROIND BECHET	1819/A/1996	BECHET	
1820	ASOCIAŢIA SALARIAŢILOR AGROIND BECHET	2071/A/1996	BECHET	
1821	ASOCIAŢIA SALARIAŢILOR AGROMEC GÎNGIOVA	1814/A/1996	COM. GÎNGIOVA	
1822	ASOCIAŢIA SALARIAŢILOR AGROMEC GÎNGIOVA	2067/A/1996	COM. GÎNGIOVA	
1823	ASOCIAŢIA SALARIAŢILOR AGROMEC GLOD SA	1861/A/1996	ŢUGLUI	
1824	ASOCIAŢIA SALARIAŢILOR AGROMEC GLOD SA	2113/A/1996	ŢUGLUI	
1825	ASOCIAŢIA SALARIAŢILOR AGROMEC HOREZU POENARI	1872/A/1996	VALEA STANCIULUI_ SAT HOREZU POENARI	
1826	ASOCIAŢIA SALARIAŢILOR AGROMEC HOREZU POENARI	2124/A/1996	VALEA STANCIULUI_ SAT HOREZU POENARI	
1827	ASOCIAŢIA SALARIAŢILOR AGROMEC HUNIA	1462/A/1997	COM. MAGLAVIT	

1828	ASOCIAŢIA SALARIAŢILOR AGROMEC IŞALNIŢA	1831/A/1996	COM. IŞALNIŢA	
1829	ASOCIAŢIA SALARIAŢILOR AGROMEC IŞALNIŢA	2083/A/1996	COM. IŞALNIŢA	
1830	ASOCIAŢIA SALARIAŢILOR AGROMEC MISCHII	1858/A/1996	MISCHII	
1831	ASOCIAŢIA SALARIAŢILOR AGROMEC MISCHII	2110/A/1996	MISCHII	
1832	ASOCIATIA SALARIATILOR AGROMEC MURGASI	674/A/1996	MURGASI	
1833	ASOCIAŢIA SALARIAŢILOR AGROSERV MURGAŞI	1808/A/1996	COMUNA MURGAŞI	
1834	ASOCIAŢIA SALARIAŢILOR AGROSERV MURGAŞI	2055/A/1996	COMUNA MURGAŞI	
1835	ASOCIAŢIA SALARIAŢILOR AGROSERVICE DĂBULENI	1836/A/1996	COM. DĂBULENI	
1836	ASOCIAŢIA SALARIAŢILOR AGROSERVICE DĂBULENI	2088/A/1996	COM. DĂBULENI	
1837	ASOCIAŢIA SALARIAŢILOR AGROSERVICE MÎRŞANI	1195/A/1999	COM. MÎRŞANI	
1838	ASOCIAŢIA SALARIAŢILOR AGROSERVICE MÎRŞANI	1226/A/1999	COM. MÎRŞANI	
1839	ASOCIAŢIA SALARIAŢILOR AGROTEH LIPOV	1440/A/1997	COM. LIPOV	
1840	ASOCIAŢIA SALARIAŢILOR AGROTEH LIPOV	2839/A/1997	COM. LIPOV	
1841	ASOCIAŢIA SALARIAŢILOR AMIDON GLUCOZA SA CALAFAT	2851/A/1997	CALAFAT	STR. PLATFORMA INDUSTRIALĂ SUD VEST, NR. 2
1842	ASOCIAŢIA SALARIAŢILOR AS COMINTEX S.A.	1198/A/1999	CRAIOVA	STR. ROMUL, BL.T3 BC
1843	ASOCIAŢIA SALARIAŢILOR AS COMINTEX S.A.	1229/A/1999	CRAIOVA	STR. ROMUL, BL.T3 BC
1844	ASOCIAŢIA SALARIAŢILOR ASTER TERPEZIŢA	1837/A/1996	COM. TERPEZIŢA	
1845	ASOCIAŢIA SALARIAŢILOR ASTER TERPEZIŢA	2089/A/1996	COM. TERPEZIŢA	
1846	ASOCIAŢIA SALARIAŢILOR ASTRA	1438/A/1997	CRAIOVA	STR. FRAŢII BUZEŞTI, NR.8
1847	ASOCIAŢIA SALARIAŢILOR ASTRA	2837/A/1997	CRAIOVA	STR. FRAŢII BUZEŞTI, NR.8
1848	ASOCIAŢIA SALARIAŢILOR AVÎNTUL	1208/A/1999	BRATOVOIEŞTI	
1849	ASOCIAŢIA SALARIAŢILOR AVÎNTUL	1240/A/1999	BRATOVOIEŞTI	
1850	ASOCIAŢIA SALARIAŢILOR CORIS CRAIOVA	2097/A/1996	CRAIOVA	STR. BRESTEI, NR. 4
1851	ASOCIAŢIA SALARIAŢILOR DE LA SEMTEST SA CRAIOVA	1494/A/1995	MALU MARE	STR. PRELUNGIREA BECHETULUI, KM. 8
1852	ASOCIAŢIA SALARIAŢILOR DIN AGROMEC ROBĂNEŞTI	1822/A/1996	COM. ROBĂNEŞTI	
1853	ASOCIAŢIA SALARIAŢILOR DIN AGROMEC ROBĂNEŞTI	2074/A/1996	COM. ROBĂNEŞTI	
1854	ASOCIAŢIA SALARIAŢILOR DIN AGROMEC S.A. APELE VII	1843/A/1996	APELE VII	
1855	ASOCIAŢIA SALARIAŢILOR DIN AGROMEC S.A. APELE VII	2095/A/1996	APELE VII	
1856	ASOCIAŢIA SALARIAŢILOR DIN DOLJCHIM SA CRAIOVA	1828/A/1996	CRAIOVA	DRUMUL EUROPEAN E 70, KM6, PAVILIONUL ADMINISTRATIV, ETAJ 3
1857	ASOCIAŢIA SALARIAŢILOR DIN DOLJCHIM SA CRAIOVA	2080/A/1996	CRAIOVA	DRUMUL EUROPEAN E 70, KM6, PAVILIONUL ADMINISTRATIV, ETAJ 3
1858	ASOCIAŢIA SALARIAŢILOR DIN IUG CRAIOVA	1443/A/1997	CRAIOVA	STR. TEHNICII, NR. 1
1859	ASOCIAŢIA SALARIAŢILOR DIN IUG CRAIOVA	2843/A/1997	CRAIOVA	STR. TEHNICII, NR. 1
1860	ASOCIATIA SALARIATILOR DIN SC "LEGUME-FRUCTE" SA CRAIOVA	680/A/1996	CRAIOVA	BRAZDA LUI NOVAC, NR. 215
1861	ASOCIAŢIA SALARIAŢILOR DIN SC "SAVINI" S.A. PISCUSADOVEI	1806/A/2000	PISCU SADOVEI	
1862	ASOCIAŢIA SALARIAŢILOR DIN SC AGROMEC CERNELE	1442/A/1997	CERNELE	
1863	ASOCIAŢIA SALARIAŢILOR DIN SC AGROMEC CERNELE	2842/A/1997	CERNELE	

1864	ASOCIAŢIA SALARIAŢILOR DIN SC AGROMEC SA AMĂRĂŞTII DE SUS	1853/A/1996	CRAIOVA	AMĂRĂŞTII DE SUS
1865	ASOCIAŢIA SALARIAŢILOR DIN SC AGROMEC SA AMĂRĂŞTII DE SUS	2104/A/1996	CRAIOVA	AMĂRĂŞTII DE SUS
1866	ASOCIAŢIA SALARIAŢILOR DIN SC AGROMEC SA ŢUGLUI	1860/A/1996	ŢUGLUI	
1867	ASOCIAŢIA SALARIAŢILOR DIN SC AGROMEC SA ŢUGLUI	2112/A/1996	ŢUGLUI	
1868	ASOCIAŢIA SALARIAŢILOR DIN SC AGROTRANSPORT SA	1862/A/1996	CRAIOVA	STR. UNIRII, NR. 68
1869	ASOCIAŢIA SALARIAŢILOR DIN SC AGROTRANSPORT SA	2105/A/1996	CRAIOVA	STR. UNIRII, NR. 68
1870	ASOCIATIA SALARIATILOR DIN SC AGROTRANSPORT SA CRAIOVA	682/A/1996	CRAIOVA	STR. UNIRII, NR. 68
1871	ASOCIAŢIA SALARIAŢILOR DIN SC LEGUME FRUCTE SA CRAIOVA	2092/A/1996	CRAIOVA	CART. BR.NOVAC, NR. 215
1872	ASOCIAŢIA SALARIAŢILOR DIN SC STIRA SA CRAIOVA	1468/A/1997	CRAIOVA	STR. C. NICOLCESCU, NR.5
1873	ASOCIAŢIA SALARIAŢILOR DIN SC ZAHĂRUL SA PODARI	1439/A/1997	PODARI	STR. FABRICILOR, NR.1
1874	ASOCIAŢIA SALARIAŢILOR DIN SC ZAHĂRUL SA PODARI	2838/A/1997	PODARI	STR. FABRICILOR, NR.1
1875	ASOCIAŢIA SALARIAŢILOR DIN SOCIETATEA DE TRANSPORTURI UTILAJ CONSTRUCŢII SA CRAIOVA	1196/A/1998	CRAIOVA	STR. NICOLAE TITULESCU, NR. 184
1876	ASOCIAŢIA SALARIAŢILOR DIN SPITALUL FILANTROPIA CRAIOVA	10541/A/2013	CRAIOVA	B-DUL NICOLAE TITULESCU, NR.40
1877	ASOCIATIA SALARIATILOR DIN SUTRANS BAILESTI	676/A/1996	BAILESTI	STR. PRELUNGIREA MARASTI, NR. 2
1878	ASOCIAŢIA SALARIAŢILOR ELPRECO CRAIOVA	2093/A/1996	CRAIOVA	B-DUL NICOLAE TITULESCU, NR. 170
1879	ASOCIAŢIA SALARIAŢILOR FLACĂRA DIN CADRUL S.C. AGROMEC PISCU VECHI, JUD. DOLJ	1866/A/1996	PISCU VECHI	
1880	ASOCIAŢIA SALARIAŢILOR FLACĂRA DIN CADRUL S.C. AGROMEC PISCU VECHI, JUD. DOLJ	2118/A/1996	PISCU VECHI	
1881	ASOCIAŢIA SALARIAŢILOR GALMEC AGROPREST GALICEA MARE SA	1441/A/1997	COM. GALICEA MARE	
1882	ASOCIAŢIA SALARIAŢILOR GALMEC AGROPREST GALICEA MARE SA	2840/A/1997	COM. GALICEA MARE	
1883	ASOCIAŢIA SALARIAŢILOR HORTICOLA	1821/A/1996	CRAIOVA	STR. CALEA DUNĂRII, NR. 35
1884	ASOCIAŢIA SALARIAŢILOR HORTICOLA	2073/A/1996	CRAIOVA	STR. CALEA DUNĂRII, NR. 35
1885	ASOCIAŢIA SALARIAŢILOR IAGP SERVICE LĂCRIŢA	1871/A/1996	COM ROBĂNEŞTI_SAT LĂCRIŢA	
1886	ASOCIAŢIA SALARIAŢILOR IAGP SERVICE LĂCRIŢA	2123/A/1996	COM ROBĂNEŞTI_SAT LĂCRIŢA	
1887	ASOCIAŢIA SALARIAŢILOR IPSMA DRĂGOTEŞTI	1850/A/1996	DRŞGOTEŞTI	
1888	ASOCIAŢIA SALARIAŢILOR IPSMA DRĂGOTEŞTI	2101/A/1996	DRŞGOTEŞTI	
1889	ASOCIAŢIA SALARIAŢILOR MECAGR ÎNTORSURA	1864/A/1996	ÎNTORSURA	
1890	ASOCIAŢIA SALARIAŢILOR MECAGR ÎNTORSURA	2116/A/1996	ÎNTORSURA	
1891	ASOCIAŢIA SALARIAŢILOR MECAGR PERIŞOR	1856/A/1996	PERIŞOR	
1892	ASOCIAŢIA SALARIAŢILOR MECAGR PERIŞOR	2108/A/1996	PERIŞOR	
1893	ASOCIAŢIA SALARIAŢILOR MECAGRO GIUBEGA	1857/A/1996	GIUBEGA	
1894	ASOCIAŢIA SALARIAŢILOR MECAGRO GIUBEGA	2109/A/1996	GIUBEGA	
1895	ASOCIAŢIA SALARIAŢILOR MECANIZATORUL PLENIŢA	1817/A/1996	COM. PLENIŢA	

1896	ASOCIAŢIA SALARIAŢILOR MECANIZATORUL PLENIŢA	2069/A/1996	COM. PLENIŢA	
1897	ASOCIAŢIA SALARIAŢILOR MECANIZATORUL PLENIŢA	3802/A/1996	PLENIŢA	
1898	ASOCIAŢIA SALARIAŢILOR MULTISERVICE SA CRAIOVA	1489/A/1995	CRAIOVA	STR. MUREŞ, NR. 8
1899	ASOCIAŢIA SALARIAŢILOR OLMEC S.A. CRAIOVA	1844/A/1996	CRAIOVA	STR. PRELUNGIREA SEVERINULUI, NR. 170
1900	ASOCIAŢIA SALARIAŢILOR OLMEC S.A. CRAIOVA	2096/A/1996	CRAIOVA	STR. PRELUNGIREA SEVERINULUI, NR. 170
1901	ASOCIAŢIA SALARIAŢILOR OLTINEX CRAIOVA	1816/A/1996	CRAIOVA	STR. CARACAL, NR. 140
1902	ASOCIAŢIA SALARIAŢILOR PAS AUTOMOBILE CRAIOVA	1205/A/1998	CRAIOVA	STR. ŞOSEAUA CARACAL, KM3
1903	ASOCIAŢIA SALARIAŢILOR PAS PORTĂREŞTI	1804/A/2000	COM. GIURGIŢA	
1904	ASOCIAŢIA SALARIAŢILOR PISCICOLA CALAFAT	1810/A/2000	CALAFAT	STR. 1 DECEMBRIE 1918, NR. 5
1905	ASOCIAŢIA SALARIAŢILOR RECONS CRAIOVA	1264/A/1995	CRAIOVA	STR. FRAŢII BUZEŞTI, NR. 33
1906	ASOCIAŢIA SALARIAŢILOR RECONS CRAIOVA	1492/A/1995	CRAIOVA	STR. FRAŢII BUZEŞTI, NR. 33
1907	ASOCIAŢIA SALARIAŢILOR SC CORIMEX SA CRAIOVA	1491/A/1995	CRAIOVA	STR. CARACAL, NR. 159
1908	ASOCIAŢIA SALARIAŢILOR STAR CRAIOVA	1855/A/1996	CRAIOVA	STR. ROMÂNIA MUNCITOARE, NR. 65
1909	ASOCIAŢIA SALARIAŢILOR STAR CRAIOVA	2107/A/1996	CRAIOVA	STR. ROMÂNIA MUNCITOARE, NR. 65
1910	ASOCIAŢIA SALARIAŢILOR SUTRANS SA BĂILEŞTI	1880/A/1996	BĂILEŞTI	STR. PRELUNGIREA MĂRĂŞEŞTI, NR. 2
1911	ASOCIAŢIA SALARIAŢILOR SUTRANS SA BĂILEŞTI	2122/A/1996	BĂILEŞTI	STR. PRELUNGIREA MĂRĂŞEŞTI, NR. 2
1912	ASOCIAŢIA SALARIAŢILOR T.M.C. FILIAŞI	1824/A/1996	FILIAŞI	
1913	ASOCIAŢIA SALARIAŢILOR T.M.C. FILIAŞI	2076/A/1996	FILIAŞI	
1914	ASOCIAŢIA SALARIAŢILOR TEXIND CRAIOVA	1835/A/1996	CRAIOVA	STR. GENERAL DRAGALINA, NR. 102
1915	ASOCIAŢIA SALARIAŢILOR TEXIND CRAIOVA	2087/A/1996	CRAIOVA	STR. GENERAL DRAGALINA, NR. 102
1916	ASOCIAŢIA SALARIAŢILOR TRANS OLTENIA CRAIOVA	1818/A/1996	CRAIOVA	STR. RÂULUI, NR. 18
1917	ASOCIAŢIA SALARIAŢILOR TRANS OLTENIA CRAIOVA	2070/A/1996	CRAIOVA	STR. RÂULUI, NR. 18
1918	ASOCIAŢIA SALARIAŢILOR TRANSCOM CRAIOVA	1801/A/1996	CRAIOVA	STR. CARACAL NR. 167
1919	ASOCIAŢIA SALARIAŢILOR TRANSCOM CRAIOVA	2046/A/1996	CRAIOVA	STR. CARACAL NR. 167
1920	ASOCIAŢIA SALARIAŢILOR VAGMAR SA	1234/A/1999	CRAIOVA	STR. CALEA BUCUREŞTI, NR. 142
1921	ASOCIAŢIA SALARIAŢILOR"MORĂRIT SERVICE"	1203/A/1998	CRAIOVA	B-DUL GHEORGHE CHIŢU, NR. 8
1922	ASOCIAŢIA SALARIAŢILORDIN SC AGROMEC S.A. MOŢĂŢEI	1873/A/1996	MOŢĂŢEI	
1923	ASOCIAŢIA SALARIAŢILORDIN SC AGROMEC S.A. MOŢĂŢEI	2125/A/1996	MOŢĂŢEI	
1924	ASOCIAŢIA SALIAS BĂILEŞTI	1809/A/2000	BĂILEŞTI	STR. PRELUNGIREA MĂRĂŞTI, NR. 2
1925	ASOCIAŢIA SALUBRIS DOLJ	10546/A/2013	CRAIOVA	STR. A. I. CUZA .NR.1
1926	ASOCIAŢIA SALVEAZĂ VIEŢI ŞI VISE	2311/A/2021	CRAIOVA	STR. ŞERBAN VODĂ, NR. 6
1927	ASOCIAŢIA SAN ECO MED CRAIOVA	16049/A/2014	CRAIOVA	STR. ÎMPĂRATUL TRAIAN, NR.53
1928	ASOCIAŢIA SÂN MEDRU	27683/A/2018	CRAIOVA	STR. CALEA BUCUREşTI NR. 93B
1929	ASOCIAŢIA ŞANSE PENTRU FIECARE	4234/A/2002	CRAIOVA	PUNCT DE LUCRU: CRAIOVA, STR. DECEBAL, NR.83, JUD. DOLJ (DE LA 01.08.2010) CRAIOVA, STR. CALEA BUCUREŞTI, NR. 137B, BL.N7, SC.1, PARTER, BIROUL NR.1
1930	ASOCIAŢIA SANTONI	16146/A/2010	turceni	turceni, sat strâmba jiu, str. stoichiţă râşioşanu, nr. 190, jud. Gorj

1931	ASOCIAŢIA SARATA-CHARTRES DE BRETAGNE"	1286/A/1995	COM. CĂLĂRAŞI-SAT SĂRATA	
1932	ASOCIAŢIA SARATA-CHARTRES DE BRETAGNE"	1514/A/1995	COM. CĂLĂRAŞI-SAT SĂRATA	
1933	ASOCIAŢIA SARDES	1463/A/1997	CRAIOVA	CART. CRAIOVIŢA NOUĂ, BL.153G, SC.1, AP.9
1934	ASOCIAŢIA SC "AGROSERVICE " S.A. POIANA MARE	1868/A/1996	POIANA MARE	
1935	ASOCIAŢIA SC "AGROSERVICE " S.A. POIANA MARE	2120/A/1996	POIANA MARE	
1936	ASOCIAŢIA SCHIMBĂM ÎMPREUNĂ	10554/A/2013	CRAIOVA	STR. VASLUI, NR.13
1937	ASOCIAŢIA SCOALA DE FOTBAL 1 MAI CRAIOVA	16302/A/2012	CRAIOVA	STR. DR. IOAN CANTACUZINO, NR.2, BL.I64,SC.1, AP.10
1938	ASOCIAŢIA ŞCOLARĂ 37 MIHAI EMINESCU CRAIOVA	10594/A/2013	CRAIOVA	STR. ION ŢUCULESCU, NR.3
1939	ASOCIAŢIA ŞCOLARĂ CONSTANTIN GEROTĂ	3827/A/2021	CALAFAT	B- DUL TUDOR VLADIMIRESCU NR. 52
1940	ASOCIAŢIA SCOP MOTORSPORT	3013/A/2020	COMUNA PIELEŞTI, SAT PIELEŞTI	ALE. 2 MAGNOLIA, NR. 26
1941	ASOCIAŢIA SENIOR HOME	20874/A/2015	CRAIOVA	STR. ZORILOR ,NR. 8
1942	ASOCIAŢIA SERVAGRO VELEŞTI	1867/A/1996	COM. MURGAŞI_SAT VELEŞTI	
1943	ASOCIAŢIA SERVAGRO VELEŞTI	2119/A/1996	COM. MURGAŞI_SAT VELEŞTI	
1944	ASOCIAŢIA SERV-COM CĂLĂRAŞI	1833/A/1996	COMUNA CĂLĂRAŞI	
1945	ASOCIAŢIA SERV-COM CĂLĂRAŞI	2077/A/1996	COMUNA CĂLĂRAŞI	
1946	ASOCIAŢIA SERVICII SOCIALE DOLJ	20888/A/2015	PIELEŞTI	STR. CALEA BUCUREŞTI, NR.44
1947	ASOCIAŢIA SERVICIILOR DE URGENŢĂ PRESPITALICEŞTI DIN ROMÂNIA-FILIALA DOLJ	5129/A/2007	CRAIOVA	STR.TABACI,NR.3
1948	ASOCIAŢIA SERVICIUL UMANITAR PENTRU PENITENCIARE FILIALA OLTENIA CRAIOVA	1059/A/1994	CRAIOVA	STR. 24 IANUARIE, NR.1
1949	ASOCIAŢIA SERVICIUL UMANITAR PENTRU PENITENCIARE FILIALA OLTENIA CRAIOVA	1225/A/1994	CRAIOVA	STR. 24 IANUARIE, NR.1
1950	ASOCIAŢIA SFÂNTUL ANDREI	2519/A/2000	COM ORODEL	COM.ORODEL,SAT CORNU,JUD. DOLJ
1951	ASOCIAŢIA SFÂNTUL IOAN TEOLOGUL	1204/A/2001	CRAIOVA	STR. BORZEŞTI, NR.9
1952	ASOCIAŢIA SFÂNTUL IOAN TEOLOGUL	2135/A/2001	CRAIOVA	CRAIOVA, STR. MITROPOLIT FIRMILIAN, NR.3, BIROUL DE ÎNVĂŢĂMÂNT, CATEHIZARE ŞI ACTIVITĂŢI CU TINERETUL, JUD. DOLJ
1953	ASOCIAŢIA SFÎNTUL NICOLAE BRÎNDUŞA CRAIOVA	4258/A/2002	CRAIOVA	CART. CRAIOVIŢA NOUĂ, STR. CTIN IOTZU, BL. 149A, SC.1, AP. 10
1954	ASOCIAŢIA SILVICĂ "CIŞMEAUA ALBĂ"	93/A/2022	COMUNA CĂLĂRAŞI, SAT C	STR. GEORGE BACOVIA, NR. 36
1955	ASOCIAŢIA SILVICĂ SILVA CĂL	14812/A/2011	CĂLĂRAŞI, STR. IOAN SLAVICI, NR.31	
1956	ASOCIAŢIA SILVICĂ SILVA DAB "ASSD"	4136/A/2006	DĂBULENI	STR.CARACAL, NR.11
1957	ASOCIAŢIA SIMEON SUFLEŢEL	16458/A/2014	CRAIOVA	STR. EMIL GÂRLEANU,NR.1, BL.54B, SC.1, AP.3
1958	ASOCIATIA SIMO	22553/A/2016	CRAIOVA	STR. CALEA BUCUREŞTI, NR. 18, BL.M16B, SC.1, ET.5, AP.24
1959	ASOCIAŢIA SIMONA'S STRAYS	27551/A/2018	CRAIOVA,	STR. ŞERBAN VODĂ, NR. 5,-LIVINGUL IMOBILULUI AFLAT LA PARTER
1960	ASOCIAŢIA SINDICATULUI LIBER MENS SANA	17295/A/2008	POIANA MARE	STRADA GĂRII, NR. 40
1961	ASOCIAŢIA SMART HEALTH CLUSTER (DENUMIREA ÎN LIMBA ROMÂNĂ: CLUSTER INTELIGENT PENTRU SĂNĂTATE)	804/A/2020	CRAIOVA	STR. A.I.CUZA, NR. 6G
1962	ASOCIAŢIA SOARE CU LUNĂ	26225/A/2017	CRAIOVA	, STR. MIHAIL BÎRCA, NR. 15 A, SC. 1, ET. 1, AP. 8
1963	ASOCIAŢIA SOCIAL ADVERTISING INFORMAŢI & IMPLICAŢI	2985/A/2020	CRAIOVA	STR. CASTANILOR, NR. 10, BL. 3A, SC.2, ET. 2, AP.9

1964	ASOCIAŢIA SOCIETATE CULTURAL UMANISTĂ HUMANITAS	572/A/1991	FILIAŞI	STR. V.I. LENIN, NR.130
1965	ASOCIAŢIA SOCIETATE CULTURAL UMANISTĂ HUMANITAS	646/A/1991	FILIAŞI	STR. V.I. LENIN, NR.130
1966	ASOCIAŢIA SOCIETATEA "LUMINA" CRAIOVA	1279/A/1990	CRAIOVA	STR. ALEXANDRU ODOBESCU, NR. 1
1967	ASOCIAŢIA SOCIETATEA ARTIŞTILOR-VASILICA DINU	19404/A/2015	COM. MALU MARE	STR. PINULUI, NR. 24
1968	ASOCIAŢIA SOCIETATEA CULTURAL ŞTIINŢIFICĂ DE TINERET "NICOLAE TITULESCU" CRAIOVA	1284/A/1990	CRAIOVA	
1969	ASOCIAŢIA SOCIETATEA CULTURALĂ ROMÂNO – ITALIANĂ DANTE ALIGHERI	761/A/1993	CRAIOVA	
1970	ASOCIAŢIA SOCIETATEA CULTURALĂ ROMÂNO – ITALIANĂ DANTE ALIGHERI	896/A/1993	CRAIOVA	
1971	ASOCIAŢIA SOCIETATEA DE MEDICINĂ NATURISTĂ NATUR SANAT	533/A/1991	CRAIOVA	CALEA UNIRII, NR.104
1972	ASOCIAŢIA SOCIETATEA DE MEDICINĂ NATURISTĂ NATUR SANAT	608/A/1991	CRAIOVA	CALEA UNIRII, NR.104
1973	ASOCIAŢIA SOCIETATEA DE ŞTIINŢE MATEMATICE DIN ROMÂNIA-FILIALA CRAIOVA	15531/A/2007	CRAIOVA	STR.A.I.CUZA NR.13,CAMERA 301
1974	ASOCIAŢIA SOCIETATEA ELEVILOR ANGHEL SALIGNY	554/A/1991	CRAIOVA	STR. V. ALECSANDRI, NR.97
1975	ASOCIAŢIA SOCIETATEA ELEVILOR ANGHEL SALIGNY	554/A/1991	CRAIOVA	STR. V. ALECSANDRI, NR.97
1976	ASOCIAŢIA SOCIETATEA FILATELICĂ DOLJ	1280/A/1990	CRAIOAVA	STR. SILOZULUI, NR. 30
1977	ASOCIATIA SOCIETATEA LIBERTATE ,INTELIGENTA SI OMENIE PENTRU O NATIUNEA SANATOASA	17245/A/1990	CRAIOVA	Craiova, str. Calea Unirii, nr. 60, parter, ap. 1, jud.Dolj
1978	ASOCIAŢIA SOCIETATEA NAŢIONALĂ DE ONCOLOGIE MEDICALĂ DIN ROMÂNIA	4246/A/2002	CRAIOVA	Bucureşti, B-dul Mircea Vodă nr. 44, bloc M 17/1, etaj 3, apt. 16, camera 2, Sector 3
1979	ASOCIAŢIA SOCIETATEA PENTRU AJUTOR DE DECES LOCOMOTIVA	1268/A/1995	CRAIOVA. STR. ROZELOR, NR. 9 - DEPOUL CFR CRAIOVA	
1980	ASOCIAŢIA SOCIETATEA PENTRU AJUTOR DE DECES LOCOMOTIVA	1498/A/1995	CRAIOVA. STR. ROZELOR, NR. 9 - DEPOUL CFR CRAIOVA	
1981	ASOCIATIA SOCIETATEA PENTRU CERCETARI AVANSATE IN INFORMATICA (SOCIETY FOR ADVANCED RESEARCH IN COMPUTER SCIENCE)	25648/A/2013	CRAIOVA	STR. HORIA, NR.3, BL.A8, SC.1, AP.2
1982	ASOCIAŢIA SOCIETATEA ROMÂNĂ DE MORFOLOGIE	3759/A/2005	CRAIOVA	STR.PETRU RAREŞ NR.2-LA CENTRUL DE CERCETARE "CENTRUL PENTRU STUDII DE MORFOLOGIE MICROSCOPICĂ ŞI IMUNOLOGIE"AL UNIV. DE MEDICINĂ ŞI FARMACIE CRAIOVA
1983	ASOCIAŢIA SOCIETATEA SOLIDARITATEA UNIVERSITARĂ CRAIOVA	1283/A/1990	CRAIOVA	STR. UNIRII, NR. 73
1984	ASOCIAŢIA SOCIETATEA STUDENŢEASCĂ ELPIS	758/A/1993	CRAIOVA	STR. IALOMICEOAREI, NR.10
1985	ASOCIAŢIA SOCIETATEA STUDENŢEASCĂ ELPIS	894/A/1993	CRAIOVA	STR. IALOMICEOAREI, NR.10
1986	ASOCIAŢIA SOCIETATEA STUDENŢILOR CRAIOVENI ÎN ASISTENŢĂ MEDICALĂ ŞI MOAŞE	16112/A/2014	CRAIOVA	B-DUL 1 MAI, NR. 68, CORP C
1987	ASOCIAŢIA SOCIETĂŢILOR IMOBILIARE OLTENIA	1163/A/2001	CRAIOVA	STR. HORIA , BL. E 6, SC. 3, AP. 1
1988	ASOCIAŢIA SOCIETĂŢILOR IMOBILIARE OLTENIA	2094/A/2001	CRAIOVA	STR. HORIA , BL. E 6, SC. 3, AP. 1
1989	ASOCIAŢIA SOLEMI	1180/A/2001	CRAIOVA DOLJ	STR.BRESTEI NR.3A
1990	ASOCIAŢIA SOLEMI	2112/A/2001	CRAIOVA	CART. GEORGE ENESCU,BL.D11, SC.1,AP.4
1991	ASOCIAŢIA SOLIDARITATE COLEGIALĂ	24048/A/2017	CRAIOVA	sat Preajba, comuna Malu Mare, str. Nucului nr. 30, judeţul Dolj.

1992	ASOCIAŢIA SOLIDARITATE PENTRU FERICIRE	1521/A/2022	CRAIOVA	STR. ADRIAN PĂUNESCU, NR. 23, BL.M6, SC.1, PARTER, AP.1
1993	ASOCIAŢIA ŞOMERILOR DIN JUDEŢUL DOLJ	543/A/1991	CRAIOVA	CART. BRAZDA LUI NOVAC, BL. K2, AP.13
1994	ASOCIAŢIA ŞOMERILOR DIN JUDEŢUL DOLJ	618/A/1991	CRAIOVA	CART. BRAZDA LUI NOVAC, BL. K2, AP.13
1995	ASOCIAŢIA SPECIAL OLYMPICS OLTENIA	1205/A/1999	CRAIOVA	STR. NICOLAE TITULESCU, NR.32
1996	ASOCIAŢIA SPECIAL OLYMPICS OLTENIA	1242/A/1999	CRAIOVA	STR. NICOLAE TITULESCU, NR.32
1997	ASOCIAŢIA SPERANŢA	1453/A/1997	CRAIOVA	STR. BIBESCU, NR. 3
1998	ASOCIAŢIA SPERANŢA ARHANGHELUL GABRIEL	18952/A/2015	CRAIOVA	STR.DOLJULUI, NR.45,BL.K1, SC.1, AP.6
1999	ASOCIAŢIA SPERANŢĂ PENTRU ANIMALE	7240/A/2008	GOIEŞI,SAT GOIEŞTI	
2000	ASOCIAŢIA SPERANŢĂ PENTRU BUNICII NOŞTRII	2307/A/2021	CIUPERCENII NOI , SAT SMÂRDAN	STR. AGRICULTORULUI NR. 26
2001	ASOCIATIA SPERANTA PENTRU NATALIA	1153/A/2020	CRAIOVA	B-DUL DECEBAL, NR. 73C, BL. A, ET. 7, AP. 40
2002	ASOCIAŢIA SPERANŢĂ ŞI DREPTATE PENTRU RROMI	3752/A/2005	CRAIOVA	STR.BUCOVĂŢ,NR.60
2003	ASOCIAŢIA SPERANŢEI PENTRU IULIA LAZĂR	24911/A/2016	MAGLAVIT	SAT HUNIA , STR. BUREBISTA NR. 28
2004	ASOCIAŢIA SPORT CLUB VIITORUL POIANA MARE	26505/A/2017	POIANA MARE	STR TÂRGULUI NR 53
2005	ASOCIAŢIA SPORT, MIŞCARE, SĂNĂTATE	15944/A/2015	B-DUL ŞTIRBEI VODĂ, NR.34	
2006	ASOCIAŢIA SPORTIV- CULTURALĂ CALAFAT 2021	676/A/2022	CALAFAT	STR. TUDOR VLADIMIRESCU , BL. 4 SC. A, AP. 5
2007	ASOCIAŢIA SPORTIVĂ " JUNIOR AAL 2003 "	24044/A/2017	CRAIOVA	B-DUL DACIA, NR. 60A, BL.1C, SC.1, AP.6
2008	ASOCIAŢIA SPORTIVĂ " POKER QUEEN VIRGINIA "	12665/A/2011	CRAIOVA	STR. 22 DECEMBRIE 1989, NR.3,BL.12 NOU, SC.2, AP.4
2009	ASOCIAŢIA SPORTIVĂ "ACADEMIA DE BOX OLTENIA-CRAIOVA"	2954/A/2021	CRAIOVA	ALEEA C-TIN BRÂNCUŞI, NR. 14, BL. B2, SC. 1, ET. 3, AP. 16
2010	ASOCIATIA SPORTIVA "AEROCLUBUL BAILESTI"	849/A/2000	BAILESTI	STR. A.I. CUZA, NR. 71
2011	ASOCIATIA SPORTIVA "BASCHET CLUB" CALAFAT	1889/A/1995	CALAFAT	STR. 1907, BL. 5, AP. 4
2012	ASOCIATIA SPORTIVA "C.F.R." CRAIOVA	673/A/1996	CRAIOVA	BRAZDA LUI NOVAC, BL. 2D, AP. 2-4
2013	ASOCIAŢIA SPORTIVĂ "CFR MARFĂ" CRAIOVA	1524/A/1995	CRAIOVA	CART. BR. NOVAC, NR. 2 D, AP. 2-4
2014	ASOCIAŢIA SPORTIVĂ "CHIMIA" CRAIOVA	1848/A/1996	CRAIOVA	DE. 70, KM. 6
2015	ASOCIAŢIA SPORTIVĂ "CHIMIA" CRAIOVA	2100/A/1996	CRAIOVA	DE. 70, KM. 6
2016	ASOCIAŢIA SPORTIVÃ "CLUBUL DE DANS SPORTIV PAPILLON-DANCE"	3766/A/2006	CRAIOVA	STR. GENERAL DOCTOR ION CERNĂTESCU, NR.26, BL.52-53, SC.2, AP.8, JUD. DOLJ
2017	ASOCIAŢIA SPORTIVĂ "CORA INTERNATIONAL GROUP"	1437/A/1997	CRAIOVA	STR. LĂPUŞ, NR. 4
2018	ASOCIAŢIA SPORTIVĂ "CORA INTERNATIONAL GROUP"	2836/A/1997	CRAIOVA	STR. LĂPUŞ, NR. 4
2019	ASOCIATIA SPORTIVA "DUNAREA" CALAFAT	907/A/1994	CALAFAT	STR. A. I. CUZA, STADIONUL "DUNAREA"
2020	ASOCIAŢIA SPORTIVĂ "EAGLES" CRAIOVA	1198/A/1998	CRAIOVA	STR. BRAZDA LUI NOVAC, BL. G2, SC.1, AP. 18
2021	ASOCIAŢIA SPORTIVĂ "MORĂRIT-PANIFICAŢIE" CRAIOVA	1838/A/1996	CRAIOVA	STR. CALEA BUCUREŞTI, NR. 173
2022	ASOCIAŢIA SPORTIVĂ "NASTY CLUB" CRAIOVA	1469/A/1997	CRAIOVA	CART. GEORGE ENESCU, BL.D8, AP. 15
2023	ASOCIAŢIA SPORTIVĂ "NAUTIC SPORT"	1234/A/1990	CRAIOVA	CARTIER ROVINE, BL. J47, SC.1, AP. 17
2024	Asociaţia Sportivă "OLTENIA SPINNING SQUAD"	15836/A/2008	CRAIOVA	Slatina, str. Manastirii, bl.3C IACM, sc. C, et. P, ap. 1, jud. Olt
2025	ASOCIAŢIA SPORTIVĂ "ROVINE CRAIOVA"	1823/A/1996	CRAIOVA	STR. ALEXANDRU MACEDONSCHI, NR. 9-11
2026	ASOCIAŢIA SPORTIVĂ "ROVINE CRAIOVA"	2075/A/1996	CRAIOVA	STR. ALEXANDRU MACEDONSCHI, NR. 9-11
2027	ASOCIAŢIA SPORTIVĂ "VIITORUL G.P."	1518/A/1995	CRAIOVA	STR. LOTRULUI, NR. 14
2028	ASOCIATIA SPORTIVA "VIITORUL" BRADESTI	879/A/2000	BRADESTI	
2029	ASOCIATIA SPORTIVA "VINATORUL DESA"	2888/A/2002	DESA	
2030	ASOCIATIA SPORTIVA ALEXIA PATRU	27928/A/2019	CRAIOVA	STR. STEJARULUI, NR. 28E
2031	ASOCIAŢIA SPORTIVĂ AMARADIA CLUB	1460/A/1997	CRAIOVA	STR. ALEXANDRU MACEDONSKI, NR.9-11
2032	ASOCIAŢIA SPORTIVĂ ARMATA CRAIOVA	1520/A/2000	CRAIOVA	STRADA CARACAL NR. 128

2033	ASOCIAŢIA SPORTIVĂ ARMATA CRAIOVA	1839/A/2000	CRAIOVA	STRADA CARACAL NR. 128
2034	ASOCIAŢIA SPORTIVĂ AVÎNTUL	1171/A/2001	IŞALNIŢA	STR. NICOLAE IORGA NR. 68
2035	ASOCIAŢIA SPORTIVĂ AVÎNTUL	2103/A/2001	IŞALNIŢA	STR. NICOLAE IORGA NR. 68
2036	ASOCIATIA SPORTIVA BASCHET CLUB CALAFAT	1166/A/1995	Calafat	str. Cobuz, bl. B10, ap. 12, Dolj
2037	ASOCIATIA SPORTIVA BASCHET CLUB MARCELLO BENNE CALAFAT	2581/A/2005	CALAFAT	STR. TRAIAN NR. 3 A
2038	ASOCIAŢIA SPORTIVĂ BERE CRAIOVA	1798/A/1996	CRAIOVA	STR. NICOLAE TITULESCU, NR. 176
2039	ASOCIAŢIA SPORTIVĂ BU-DO KARATE DO	1547/A/2000	CRAIOVA	CART. 1 MAI,STR. DR. C. ANGELESCU, BL. S 60, SC. 3, AP. 3
2040	ASOCIAŢIA SPORTIVĂ BU-DO KARATE DO	1548/A/2000	CRAIOVA	CART. 1 MAI,STR. DR. C. ANGELESCU, BL. S 60, SC. 3, AP. 3
2041	ASOCIAŢIA SPORTIVĂ BU-DO KARATE DO	1865/A/2000	CRAIOVA	CART. 1 MAI,STR. DR. C. ANGELESCU, BL. S 60, SC. 3, AP. 3
2042	ASOCIAŢIA SPORTIVĂ BU-DO KARATE DO	1866/A/2000	CRAIOVA	CART. 1 MAI,STR. DR. C. ANGELESCU, BL. S 60, SC. 3, AP. 3
2043	ASOCIAŢIA SPORTIVĂ CAROL I CRAIOVA	2374/A/2022	CRAIOVA	STR. FRAŢII GOLEŞTI, NR. 111, BL. K29, SC. 1, AP. 7
2044	ASOCIAŢIA SPORTIVĂ CEI TREI MUŞCHETARI	1168/A/2001	CRAIOVA	BRAZDA LUI NOVAC BL.A35,SC.1,AP.6
2045	ASOCIAŢIA SPORTIVĂ CEI TREI MUŞCHETARI	2100/A/2001	CRAIOVA	BRAZDA LUI NOVAC BL.A35,SC.1,AP.6
2046	ASOCIAŢIA SPORTIVĂ CLUB M POKER CRAIOVA	3224/A/2012	CRAIOVA	STR. BIBESCU, NR.42
2047	ASOCIAŢIA SPORTIVĂ CLUBUL DE FOTBAL UNIVERSITATEA CRAIOVA	5210/A/2002	CRAIOVA	CRAIOVA,STR.ŞTIRBEI VODĂ,NR.104,JUD. DOLJ
2048	ASOCIAŢIA SPORTIVĂ CLUBUL SPORTIV AVOCAŢII	15945/A/2015	CRAIOVA	STR. DOLJULUI, NR.39, BL.A6, SC.3, AP.5
2049	ASOCIAŢIA SPORTIVĂ CLUBUL SPORTIV ELECTROPUTERE	1452/A/1997	CRAIOVA	STR. STADIONULUI, NR. 1
2050	ASOCIAŢIA SPORTIVĂ CLUBUL SPORTIV RECON CRAIOVA	4175/A/2005	CRAIOVA	STR.CALEA BUCUREŞTI,NR.116
2051	ASOCIAŢIA SPORTIVĂ CONSTRUCTORUL CRAIOVA	1790/A/1996	CRAIOVA -STADION LUNCA JIULUI	
2052	ASOCIAŢIA SPORTIVĂ CONSTRUCTORUL CRAIOVA	2043/A/1996	CRAIOVA -STADION LUNCA JIULUI	
2053	ASOCIATIA SPORTIVA DESNATUIUL GIURGITA	16372/A/2012	GIURGITA	STR. CALEA DUNARII NR.110
2054	ASOCIATIA SPORTIVA DINAMO	675/A/1996	CRAIOVA	STR. AMARADIA, NR. 32
2055	ASOCIAŢIA SPORTIVĂ DINAMO CRAIOVA DIN ROMÂNIA	4808/A/1996	CRAIOVA	CRAIOVA,STR.VULTURI NR.9,JUD. DOLJ
2056	ASOCIAŢIA SPORTIVĂ DONARIS 99 CRAIOVA	1200/A/1999	CRAIOVA	STR. ALEXANDRU MACEDONSKI, NR. 9/11
2057	ASOCIAŢIA SPORTIVĂ DONARIS 99 CRAIOVA	1232/A/1999	CRAIOVA	STR. ALEXANDRU MACEDONSKI, NR. 9/11
2058	ASOCIAŢIA SPORTIVĂ DUNĂREA BISTREŢ	15866/A/2013	COMUNA BISTREŢ	STR. CALEA DUNĂRII, NR.66
2059	ASOCIAŢIA SPORTIVĂ ENERGOSEM PREAJBA	1284/A/1995	CRAIOVA	STR. BRESTEI, NR. 5
2060	ASOCIAŢIA SPORTIVĂ ENERGOSEM PREAJBA	1511/A/1995	CRAIOVA	STR. BRESTEI, NR. 5
2061	ASOCIATIA SPORTIVA EXTREM	1043/A/2000	CRAIOVA	CALEA BUCURESTI, BL. A4, SC. 1, AP. 3
2062	ASOCIAŢIA SPORTIVĂ EXTREM	1494/A/2000	CRAIOVA	STR. CALEA BUCUREŞTI, BL. A 4, SC. 1. AP. 3
2063	ASOCIAŢIA SPORTIVĂ EXTREM	1495/A/2000	CRAIOVA	STR. CALEA BUCUREŞTI, BL. A 4, SC. 1. AP. 3
2064	ASOCIAŢIA SPORTIVĂ EXTREM	1818/A/2000	CRAIOVA	STR. CALEA BUCUREŞTI, BL. A 4, SC. 1. AP. 3
2065	ASOCIAŢIA SPORTIVĂ FAIR PLAY CRAIOVA	1533/A/2000	CRAIOVA	BRAZDA LUI NOVAC, BL. A 35, SC. 2, AP. 18
2066	ASOCIAŢIA SPORTIVĂ FAIR PLAY CRAIOVA	1534/A/2000	CRAIOVA	BRAZDA LUI NOVAC, BL. A 35, SC. 2, AP. 18
2067	ASOCIAŢIA SPORTIVĂ FAIR PLAY CRAIOVA	1851/A/2000	CRAIOVA	BRAZDA LUI NOVAC, BL. A 35, SC. 2, AP. 18
2068	ASOCIAŢIA SPORTIVĂ FAIR PLAY CRAIOVA	1852/A/2000	CRAIOVA	BRAZDA LUI NOVAC, BL. A 35, SC. 2, AP. 18
2069	ASOCIAŢIA SPORTIVĂ FC MÎRŞANI	1815/A/2000	COM. MĂRŞANI	
2070	ASOCIAŢIA SPORTIVĂ FEFS CRAIOVA	1155/A/2001	CRAIOVA	STR. BRESTEI, NR. 156
2071	ASOCIAŢIA SPORTIVĂ FEFS CRAIOVA	2084/A/2001	CRAIOVA	STR. BRESTEI, NR. 156

2072	ASOCIAŢIA SPORTIVĂ FOTBAL CLUB "EXTENSIV CRAIOVA"	604/A/1992	Craiova	str. Caracal, nr. 159
2073	ASOCIAŢIA SPORTIVĂ FOTBAL CLUB "UNIREA" LEAMNA	1470/A/1997	CRAIOVA	STR. ROMAIN ROLLAND, NR. 4A
2074	ASOCIAŢIA SPORTIVĂ FOTBAL CLUB PROGRESUL MISCHII	26120/A/2018	COMUNA MISCHII	STR. EROILOR NR. 5
2075	ASOCIAŢIA SPORTIVĂ METALUL	1239/A/1999	CRAIOVA	STR. PRELUNGIREA CARACAL, KM. 2
2076	ASOCIATIA SPORTIVA METALURGISTUL BAILESTI	3751/A/1997	BAILESTI	STR. LT. BECHERESCU, NR. 10
2077	ASOCIAŢIA SPORTIVĂ MONTE - CARLO 1936	8918/A/2009	CRAIOVA	STR.DR.VICTOR PAPILLIAN,NR.52,BL.G6,SC.1,AP.3
2078	ASOCIAŢIA SPORTIVĂ NEGIN CRAIOVA	2841/A/1997	CRAIOVA	STR. ŞTIRBEI VODĂ, NR. 9
2079	ASOCIAŢIA SPORTIVĂ OLIMPIC SPORT CRAIOVA	1531/A/2000	CRAIOVA	BD. ŞTIRBEI VODĂ, NR. 9
2080	ASOCIAŢIA SPORTIVĂ OLIMPIC SPORT CRAIOVA	1850/A/2000	CRAIOVA	BD. ŞTIRBEI VODĂ, NR. 9
2081	ASOCIAŢIA SPORTIVĂ OLTENIA BOX-CRAIOVA	3757/A/2005	CRAIOVA	BR.LUI NOVAC NR.215
2082	ASOCIAŢIA SPORTIVĂ OLTENIA LEX	25505/A/2018	CRAIOVA	STR. OVIDIU, NR. 2 A, AP. 1
2083	ASOCIAŢIA SPORTIVĂ ONE WAY	29100/A/2013	COMUNA RADOVAN	SAT FÂNTÂNELE NR.28
2084	ASOCIAŢIA SPORTIVĂ PAN GROUP ARMATA CRAIOVA	1543/A/2000	CRAIOVA	STR. CALEA BUCUREŞTI, NR. 173
2085	ASOCIAŢIA SPORTIVĂ PAN GROUP ARMATA CRAIOVA	1544/A/2000	CRAIOVA	STR. CALEA BUCUREŞTI, NR. 173
2086	ASOCIAŢIA SPORTIVĂ PAN GROUP ARMATA CRAIOVA	1861/A/2000	CRAIOVA	STR. CALEA BUCUREŞTI, NR. 173
2087	ASOCIAŢIA SPORTIVĂ PAN GRUP CRAIOVA	2090/A/1996	CRAIOVA	STR. CALEA BUCUREŞTI, NR. 173
2088	ASOCIAŢIA SPORTIVĂ PANDURUL A COLEGIULUI MILITAR TUDOR VLADIMIRESCU	24041/A/2017	CRAIOVA	STR. VASILE ALECSANDRI, NR. 91
2089	ASOCIAŢIA SPORTIVĂ PENTRU PERFORMANŢĂ FRAŢII BĂLAN	25502/A/2018	CRAIOVA	STR.TINERETULUI, NR.7, BL.159A, SC.1, AP.20
2090	ASOCIAŢIA SPORTIVĂ PETROLUL CRAIOVA	1525/A/1995	CRAIOVA	STR. BRESTEI , NR. 3
2091	ASOCIAŢIA SPORTIVĂ PHYSIQUE FLEX CRAIOVA	1208/A/1998	CRAIOVA	STR. UNIRII, NR. 9B
2092	ASOCIAŢIA SPORTIVĂ PMS CRAIOVA	22547/A/2016	CRAIOVA	STR. VASILE ALECSANDRI, NR.89, CAMERA 5.3
2093	ASOCIAŢIA SPORTIVĂ PODARI	16914/A/2010	PODARI	INCINTA PRIMĂRIEI, STR. DUNĂRII, NR.67
2094	ASOCIAŢIA SPORTIVĂ PRO EFS CRAIOVA	10571/A/2013	CRAIOVA	STR. BRESTEI, NR.391
2095	ASOCIAŢIA SPORTIVĂ PROGRESUL CASTRANOVA	1803/A/2000	COM. CASTRANOVA	
2096	ASOCIAŢIA SPORTIVĂ ROMTELECOM CRAIOVA	1492/A/2000	CRAIOVA	STR. UNIRII, NR. 69
2097	ASOCIAŢIA SPORTIVĂ ROMTELECOM CRAIOVA	1493/A/2000	CRAIOVA	STR. UNIRII, NR. 69
2098	ASOCIAŢIA SPORTIVĂ ROMTELECOM CRAIOVA	1817/A/2000	CRAIOVA	STR. UNIRII, NR. 69
2099	ASOCIAŢIA SPORTIVĂ S.C.C.F.GIOROC	1471/A/1997	CRAIOVA	B-DUL DACEBAL, NR. 5-7
2100	ASOCIAŢIA SPORTIVĂ ŞCOALA DE FOTBAL GICĂ POPESCU	1449/A/1997	CRAIOVA	STR. CALEA BUCUREŞTI, BL. 13 C, SC. 1, AP. 1
2101	ASOCIAŢIA SPORTIVĂ ŞCOALA DE FOTBAL GICĂ POPESCU	1450/A/1997	CRAIOVA	STR. CALEA BUCUREŞTI, BL. 13 C, SC. 1, AP. 1
2102	ASOCIAŢIA SPORTIVĂ ŞCOALA DE FOTBAL GICĂ POPESCU	2853/A/1997	CRAIOVA	STR. A.I.CUZA, BL. M14, SC.B, AP. 11
2103	ASOCIAŢIA SPORTIVĂ ŞCOLARĂ "ION CORNEANU"	1287/A/1995	CRAIOVA	CARTIER CRAIOVIŢA NOUĂ, ŞCOALE 34
2104	ASOCIAŢIA SPORTIVĂ ŞCOLARĂ "ION CORNEANU"	1515/A/1995	CRAIOVA	CARTIER CRAIOVIŢA NOUĂ, ŞCOALE 34
2105	ASOCIAŢIA SPORTIVĂ SPORT CULTURĂ EDUCAŢIE	10550/A/2013	CRAIOVA	STR. MIRCEA VODĂ, NR.11
2106	ASOCIAŢIA SPORTIVĂ STEJARUL CRAIOVA	1794/A/1996	CRAIOVA	STR. NICOVALEI, NR. 5
2107	ASOCIAŢIA SPORTIVĂ STEJARUL CRAIOVA	2048/A/1996	CRAIOVA	STR. NICOVALEI, NR. 5
2108	ASOCIAŢIA SPORTIVĂ ŞTIINŢA 2017 CALAFAT	26514/A/2017	CALAFAT	STR. MIHAI VITEAZUL NR 32

2109	ASOCIAŢIA SPORTIVĂ TCIF CRAIOVA SUCURSALA NEDEIA	1194/A/2001	CRAIOVA	STR. N. ROMANESCU, NR.35
2110	ASOCIAŢIA SPORTIVĂ TCIF CRAIOVA SUCURSALA NEDEIA	2125/A/2001	CRAIOVA	STR. N. ROMANESCU, NR.35
2111	ASOCIAŢIA SPORTIVĂ TENIS CLUB ANA	19139/A/2014	CRAIOVA	STR. HORIA, NR.7, BL.A7, SC.3, AP.3
2112	ASOCIAŢIA SPORTIVĂ TENIS CLUB INGRID CRAIOVA	24043/A/2017	CRAIOVA	STR. ARH. DUILIU MARCU, NR. 2, BL.4, SC.6,AP.2
2113	ASOCIAŢIA SPORTIVĂ TENIS CLUB MARIO	687/A/2020	CRAIOVA	STR. LĂMÂIŢEI, NR. 27, BL. 33, SC. 1, ET. 3, AP. 13
2114	ASOCIAŢIA SPORTIVĂ TORO DUNK	19126/A/2014	CRAIOVA	STR. CALEA BUCUREŞTI, NR.30, BL.C 9, SC.1, ET.4, AP.9
2115	ASOCIAŢIA SPORTIVĂ TRACTORUL MAT	1851/A/1996	CRAIOVA	B-DUL DECEBAL NR. 7
2116	ASOCIAŢIA SPORTIVĂ TRACTORUL MAT	2102/A/1996	CRAIOVA	B-DUL DECEBAL NR. 7
2117	ASOCIAŢIA SPORTIVĂ UNIVERSITATEA CRAIOVA	578/A/1991	CRAIOVA	STR. GHEORGHE DOJA, NR. 2A
2118	ASOCIAŢIA SPORTIVĂ UNIVERSITATEA CRAIOVA	652/A/1991	CRAIOVA	STR. UNIRII, NR. 86
2119	ASOCIAŢIA SPORTIVĂ VICTORIA CELARU	2095/A/2001	COM. CELARU	
2120	ASOCIAŢIA SPORTIVĂ VICTORIA CELARU	549/A/1991	COM. CELARU	
2121	ASOCIAŢIA SPORTIVĂ VICTORIA I.R.A. PLENIŢA	1847/A/1996	PLENIŢA	CARTIER M. AP. N. , BL. 17, AP. 1,2,3
2122	ASOCIAŢIA SPORTIVĂ VICTORIA I.R.A. PLENIŢA	2099/A/1996	PLENIŢA	CARTIER M. AP. N. , BL. 17, AP. 1,2,3
2123	ASOCIAŢIA SPORTIVĂ VIITORUL DIN CADRUL GRUPULUI ŞCOLAR INDUSTRIAL TRAIAN DEMETRESCU CRAIOVA	1288/A/1995	CRAIOVA	STR. LOTRULUI, NR. 14
2124	ASOCIAŢIA SPORTIVĂ VOINŢA CRAIOVA	441/A/1992	CRAIOVA	STR. MATEI BASARAB, NR. 16
2125	ASOCIAŢIA SPORTIVĂ VOINŢA CRAIOVA	616/A/1992	CRAIOVA	STR. MATEI BASARAB, NR. 16
2126	ASOCIAŢIA SPORTIVĂ XTREME WILD BOYS OLTENIA	10536/A/2013	COMUNA MALU MARE	SAT PREAJBA, ALEEA ZAMBILELOR, NR. 16
2127	ASOCIAŢIA SPORTIVĂ"22 CLUB"	1224/A/1990	CRAIOVA	STR. CALEA BUCUREŞTI-ŞCOALA GENERALĂ NR. 21
2128	ASOCIAŢIA SPORTIVĂ"22 CLUB"	1292/A/1990	CRAIOVA	STR. CALEA BUCUREŞTI-ŞCOALA GENERALĂ NR. 21
2129	ASOCIAŢIA SPORTIVĂPHYSIQUE FLEX CRAIOVA	1183/A/1998	CRAIOVA	STR. UNIRII, NR. 9B
2130	ASOCIAŢIA SPORTIVÎ ŞTIINŢA CRAIOVA	5177/A/2002	CRAIOVA	STR, CARACAL, NR. 122
2131	ASOCIAŢIA SPORTIVILOR VETERANI	15937/A/2015	CRAIOVA	B-DUL ŞTIRBEI VODĂ,NR.34C
2132	ASOCIAŢIA SPRIJIN PENTRU EMA	24739/A/2011	CRAIOVA	ALEEA ARH. DUILIU MARCU, NR.14, BL.10, SC.1,AP.34
2133	ASOCIAŢIA SPRIJIN PENTRU VIITORII CAMPIONI ÎN TENIS	1389/A/2022	COMUNA MALU MARE, SAT PREAJBA	ALEEA VIII PINULUI, NR. 21
2134	ASOCIAŢIA SPRIJIN ŞI ÎNCREDERE	26713/A/2018	CRAIOVA	STR. ELENA TEODORINI NR. 8
2135	ASOCIAŢIA STAR GOIEŞTI	1498/A/2000	GOIEŞTI	
2136	ASOCIAŢIA STAR GOIEŞTI	1499/A/2000	GOIEŞTI	
2137	ASOCIAŢIA STARTSPORT CLAUDIA SI SEBASTIAN STEF	25629/A/2019	CRAIOVA	ALEEA 1 ŞIMNIC NR. 20H
2138	ASOCIAŢIA ŞTIINŢELOR POLITICE-CRAIOVA (ASPC)	9880/A/2009	CRAIOVA	STR.A.I.CUZA NR.13,SALA 464 B,
2139	ASOCIAŢIA ŞTIINŢELOR STRUCTURAL EDUCAŢIONALE	16556/A/2011	CRAIOVA	STR. CÂMPIA ISLAZ, NR.32
2140	ASOCIAŢIA ŞTRUMFII CNFB	24981/A/2017	CRAIOVA, STR. UNIRII, NR. 21, BL.21 ABC, SC.1, CAMERA 1	
2141	ASOCIAŢIA STUDENŢEASCĂ DE TURISM ŞI PROTECŢIA NATURII DIN UNIVERSITATEA CRAIOVA	1194/A/1990	CRAIOVA	STR. IALOMICIOARA, NR. 10
2142	ASOCIAŢIA STUDENŢEASCĂ DE TURISM ŞI PROTECŢIA NATURII DIN UNIVERSITATEA CRAIOVA	1250/A/1990	CRAIOVA	STR. IALOMICIOARA, NR. 10
2143	ASOCIAŢIA STUDENŢIILOR ELENI DIN CRAIOVA DIONISIOS SOLOMONS	1518/A/2000	CRAIOVA	BULEVARDUL M.I. ANTONESCU, NR. 94

2144	ASOCIAŢIA STUDENŢIILOR ELENI DIN CRAIOVA DIONISIOS SOLOMONS	1519/A/2000	CRAIOVA	BULEVARDUL M.I. ANTONESCU, NR. 94
2145	ASOCIAŢIA STUDENŢIILOR ELENI DIN CRAIOVA DIONISIOS SOLOMONS	1836/A/2000	CRAIOVA	BULEVARDUL M.I. ANTONESCU, NR. 94
2146	ASOCIAŢIA STUDENŢIILOR ELENI DIN CRAIOVA DIONISIOS SOLOMONS	1837/A/2000	CRAIOVA	BULEVARDUL M.I. ANTONESCU, NR. 94
2147	ASOCIAŢIA STUDENŢILOR AGRONOMI DIN CRAIOVA	9869/A/2009	CRAIOVA	STR. LIBERTĂŢII, NR.19
2148	ASOCIAŢIA STUDENŢILOR BASARABENI DIN CENTRUL UNIVERSITAR CRAIOVA	7235/A/2008	CRAIOVA	Craiova, Căminul Studenţesc nr.11 al Universităţii din Craiova, sala nr.19B, Judeţul Dolj
2149	ASOCIAŢIA STUDENŢILOR BASARABENI ŞI BUCOVINENI	4222/A/2002	CRAIOVA	CARTIER CRAIOVIŢA NOUĂ, BL. 22, SC.2, AP. 18
2150	ASOCIAŢIA STUDENŢILOR CHIMIŞTI ŞI BIOCHIMIŞTI	1195/A/2001	CRAIOVA	STR. CALEA BUCUREŞTI, NR. 165
2151	ASOCIAŢIA STUDENŢILOR CHIMIŞTI ŞI BIOCHIMIŞTI	2126/A/2001	CRAIOVA	STR. CALEA BUCUREŞTI, NR. 165
2152	ASOCIAŢIA STUDENŢILOR CREŞTINI ORTODOCŞI DIN ROMÂNIA-FILIALA CRAIOVA	1506/A/1995	CRAIOVA	STR. MATEI BASARAB, NR. 17 BIS
2153	ASOCIAŢIA STUDENŢILOR CREŞTINI ORTODOCŞI DIN ROMÂNIA-FILIALA CRAIOVA.	1276/A/1995	CRAIOVA	Craiova, str. Nicolaescu Plopşor, nr. 3A(fost Lipscani, nr. 3), judeţul Dolj
2154	ASOCIAŢIA STUDENŢILOR DIN FACULTATEA DE LITERE CRAIOVA	9228/A/2008	CRAIOVA	STR.A.I. CUZA NR.13,SALA 206
2155	ASOCIAŢIA STUDENŢILOR FACULTĂŢII DE ECONOMIE ŞI ADMINISTRAREA AFACERILOR	7233/A/2008	CRAIOVA	STR.A.I.CUZA,NR.13-C139
2156	ASOCIAŢIA STUDENŢILOR FACULTĂŢII DE EDUCAŢIE FIZICĂ, SPORT ŞI KINETOTERAPIE	9874/A/2009	CRAIOVA	BRESTEI,NR.146,CĂMINUL 11
2157	ASOCIATIA STUDENTILOR FACULTATII DE STIINTE DIN UNIVERSITATEA DIN CRAIOVA	27933/A/2019	CRAIOVA	STR. A.I. CUZA, NR. 13, SALA 016
2158	ASOCIAŢIA STUDENŢILOR FACULTĂŢII DE ŞTIINŢE SOCIALE DIN CRAIOVA	16322/A/2012	CRAIOVA	STR. LIBERTĂŢII, NR.31, CĂMIN NR.2, CAMERA 314
2159	ASOCIAŢIA STUDENŢILOR FACULTĂŢII DE TEOLOGIE DIN CRAIOVA	7245/A/2008	craiova	Craiova, str. Nicolae Bălcescu, nr. 33, judeţ Dolj
2160	ASOCIAŢIA STUDENŢILOR FACULTĂŢII DE TEOLOGIE, ISTORIE ŞI ŞTIINŢE ALE EDUCAŢIEI DIN CRAIOVA	16184/A/2011	CRAIOVA	STR. PETRE ISPIRESCU, NR.107 H, CĂMINUL STUDENŢESC NR.6, CAMERA 001 DOLJ
2161	ASOCIATIA STUDENTILOR KINOTERAPEUTI DIN OLTENIA	3639/A/2005	CRIOVA	STR BRESTEI NR 156 FEFS
2162	ASOCIAŢIA STUDENŢILOR LA ŞTIINŢE POLITICE	2081/A/2001	CARIOVA	STR. A.I. CUZA, NR. 13
2163	ASOCIAŢIA STUDENŢILOR ŞI ABSOLVENŢILOR ECONOMIŞTI DIN UNIVERSITATEA DIN CRAIOVA-ASAE-UCV	24045/A/2017	CRAIOVA	STR. A.I.CUZA, NR. 13, SALA C139
2164	ASOCIAŢIA STUDENŢILOR TIMOCENI	24416/A/2011	CRAIOVA	STR. A. I. CUZA, ET.2, SALA 439
2165	ASOCIAŢIA SUBINGINERILOR DIN ROMÂNIA-FILIALA JUDEŢULUI DOLJ	1199/A/1990	CRAIOVA	
2166	ASOCIAŢIA SUBINGINERILOR DIN ROMÂNIA-FILIALA JUDEŢULUI DOLJ	1257/A/1990	CRAIOVA	
2167	ASOCIAŢIA SUCPI CRAIOVA	1269/A/1995	CRAIOVA	STR. CALEA BUCUREŞTI , NR. 191
2168	ASOCIAŢIA SUCPI CRAIOVA	1497/A/1995	CRAIOVA	STR. CALEA BUCUREŞTI , NR. 191
2169	ASOCIAŢIA SUFERINZILOR ONCOLOGICI DIN JUDEŢUL DOLJ	430/A/1992	CRAIOVA	STR. BRAZDA LUI NOVAC, BL. D 26, SC. 2, AP. 7
2170	ASOCIAŢIA SUFERINZILOR ONCOLOGICI DIN JUDEŢUL DOLJ	605/A/1992	CRAIOVA	STR. BRAZDA LUI NOVAC, BL. D 26, SC. 2, AP. 7
2171	ASOCIAŢIA SUFLETE NECUVÂNTĂTOARE	4192/A/2021	POIANA MARE	STR. TACHE FILIPESCU NR. 57
2172	ASOCIATIA SUNRISE DE PSHITERAPIE EXPERIENTIALA SI HIPNOTERAPIE	24670/A/2016	BAILESTI	STR. ARDEALUL, NR. 66
2173	ASOCIAŢIA SUNTEM ARTFEL	1314/A/2021	COMUNA ŞIMNICU DE SUS, SAT DUDOVICEŞTI	STR. CRAIOVEI, NR. 20
2174	ASOCIAŢIA SUPORTERILOR OLTENI	4135/A/2006	CRAIOVA	CRAIOVA,STR.REVOLUŢIEI,BL.25,SC.2,AP.38,ET.3-DOLJ

2175	ASOCIAŢIA TĂCEREA CRAIOVA 2003 ASOCIAŢIA "CLUBUL SPORTIV AL SURZILOR TĂCEREA CRAIOVA	9793/A/2004	CRAIOVA	STR LĂPUŞ BL.K U6 SC1 AP 20
2176	ASOCIAŢIA TAVI TEAM SPORT	2236/A/2022	CRAIOVA	STR. BUJORULUI, NR. 8
2177	ASOCIAŢIA TAXIMETRIŞTIILOR DIN DOLJ	1169/A/2001	CRAIOVA	CRAIOVIŢA NOUĂ, BL. 122, SC. 2, AP. 1
2178	ASOCIAŢIA TAXIMETRIŞTIILOR DIN DOLJ	1170/A/2001	CRAIOVA	CRAIOVIŢA NOUĂ, BL. 122, SC. 2, AP. 1
2179	ASOCIAŢIA TAXIMETRIŞTIILOR DIN DOLJ	2092/A/2001	CRAIOAV	CARTIER CRAIOVIŢA NOUĂ, BL. 171E, SC.2, AP. 1
2180	ASOCIAŢIA TAXIMETRIŞTIILOR DIN DOLJ	2093/A/2001	CRAIOVA	CARTIER CRAIOVIŢA NOUĂ, BL. 171 E, SC.2, AP. 1
2181	ASOCIATIA TAXIMETRISTILOR PELENDAVA	2984/A/2020	CRAIOVA	STR. RECUNOŞTINŢEI, NR. 32
2182	ASOCIAŢIA TEAM HAPPY HANDS OF NATURE	26118/A/2018	CRAIOVA,	STR. GENERAL DRAGALINA, NR. 13, JUDEŢUL DOLJ
2183	ASOCIAŢIA TENIS CLUB RADU	3018/A/2020	CRAIOVA	STR. ELIE GEORGESCU, NR. 5
2184	ASOCIAŢIA TERRAVEDA	10539/A/2013	CRAIOVA	STR. GÂRLEŞTI, NR.118H
2185	ASOCIAŢIA THE EUROPEAN HOUSE (BIROUL DE REPREZENTANŢĂ CASA EUROPEANĂ)	1293/A/1995	CRAIOAVA	STR. ÎNFRĂŢIRII BL. O, SC. 1, AP. 5
2186	ASOCIAŢIA THE EUROPEAN HOUSE (BIROUL DE REPREZENTANŢĂ CASA EUROPEANĂ)	1294/A/1995	CRAIOAVA	STR. ÎNFRĂŢIRII BL. O, SC. 1, AP. 5
2187	ASOCIAŢIA THE EUROPEAN HOUSE (BIROUL DE REPREZENTANŢĂ CASA EUROPEANĂ)	1522/A/1995	CRAIOAVA	STR. ÎNFRĂŢIRII BL. O, SC. 1, AP. 5
2188	ASOCIATIA THE WEDDING UNION	27937/A/2019	CRAIOVA	STRADA ELENA TEODORINI NR. 8
2189	ASOCIAŢIA THERPSICHORE	10573/A/2013	CRAIOVA	STR. FELDIOARA, NR.9
2190	ASOCIAŢIA TIADO CALAFAT	26508/A/2017	CALAFAT	STR. 1 DECEMBRIE 1918 BL I 14 ET 1 AP 3
2191	ASOCIAŢIA TIN ART	1551/A/2000	CRAIOVA	STR. ANUL 1848, NR. 67
2192	ASOCIAŢIA TIN ART	1552/A/2000	CRAIOVA	STR. ANUL 1848, NR. 67
2193	ASOCIAŢIA TIN ART	1869/A/2000	CRAIOVA	STR. ANUL 1848, NR. 67
2194	ASOCIAŢIA TIN ART	1870/A/2000	CRAIOVA	STR. ANUL 1848, NR. 67
2195	ASOCIAŢIA TÎNĂRA CAMERĂ ECONOMICĂ CRAIOVA	570/A/1991	CRAIOVA	STR. MIHAIL KOGĂLNICEANU, NR. 1
2196	ASOCIAŢIA TÎNĂRA CAMERĂ ECONOMICĂ CRAIOVA	645/A/1991	CRAIOVA	STR. MIHAIL KOGĂLNICEANU, NR. 1
2197	ASOCIAŢIA TINERET PENTRU DEZVOLTARE COMUNITARĂ	9318/A/2008	CRAIOVA	STR. FRAŢII GOLEŞTI, NR.112, BL. 61IV A1, AP.1
2198	ASOCIAŢIA TINERETULUI LIBER DIN CADRUL LICEULUI ELECTROPUTERE CRAIOVA	1274/A/1990	CRAIOVA	
2199	ASOCIAŢIA TINERETULUI LIBER INDEPENDENTDIN I.I.S. ZAHĂR PODARI	1212/A/1990	COMUNA PODARI	I.I.S. PODARI
2200	ASOCIAŢIA TINERETULUI LIBER INDEPENDENTDIN I.I.S. ZAHĂR PODARI	1265/A/1990	COMUNA PODARI	I.I.S. PODARI
2201	ASOCIAŢIA TINERI PENTRU MISIUNE CRAIOVA	24808/A/2016	CRAIOVA	STR. BRESTEI, NR. 122
2202	ASOCIAŢIA TINERI SPORTIVI	22839/A/2016	CRAIOVA	STR. N. COCULESCU,NR. 8, BL.70B, SC.2, AP.14
2203	ASOCIAŢIA TINERII LUPTĂ ÎMPOTRIVA VICIILOR MILENIULUI TREI	4254/A/2002	CRAIOVA	B-DUL MAREŞAL ION ANTONESCU, BL. A6, AP. 12
2204	ASOCIAŢIA TINERII PENTRU DEZVOLTARE BIOECONOMICĂ	16043/A/2014	COMUNA BREASTA	SAT BREASTA, STR. MORII, NR.21
2205	ASOCIAŢIA TINERILOR ASISTENŢI DIN UNITED KINDOM	18716/A/2015	CRAIOVA	STR. NICOLAE TITULESCU , NR.23, BL.H1, SC.1, AP.12
2206	ASOCIAŢIA TINERILOR AVOCAŢI DIN BAROUL DOLJ	1444/A/1997	CRAIOVA	STR. CALEA BUCUREŞTI, BL.17 D, MEZANIN
2207	ASOCIAŢIA TINERILOR AVOCAŢI DIN BAROUL DOLJ	2844/A/1997	CRAIOVA	STR. CALEA BUCUREŞTI, BL.17 D, MEZANIN
2208	ASOCIAŢIA TINERILOR CU INIŢIATIVĂ DIN ZONA OLTENIEI-ATIZO	16046/A/2013	CRAIOVA	STR. NICOLAE TITULESCU, NR.66A
2209	ASOCIAŢIA TINERILOR DOLJENI EUROPENI	16750/A/2011	CRAIOVA	CRAIOVA, STR. DRUMUL APELOR NR. 63, JUD. DOLJ
2210	ASOCIAŢIA TINERILOR FERMIERI LEGUMICOLA DESA DOLJ	22410/A/2015	COMUNA DESA	STRADA ZIARIŞTILOR, NR. 18

2211	ASOCIAŢIA TINERILOR FERMIERI LEGUMICOLA DESA DOLJ	4126/A/2021	Desa	STR. MĂGURII NR. 44 JUDEŢUL DOLJ
2212	ASOCIAŢIA TINERILOR FERMIERI LEGUMICOLA DESA-DOLJ	22425/A/2015	DESA	STR. ZIARIŞTILOR NR. 18
2213	ASOCIAŢIA TINERILOR FERMIERI LEGUMICOLA DESA-DOLJ	22426/A/2015	DESA	STR. ZIARIŞTILOR NR. 18
2214	ASOCIAŢIA TINERILOR PENTRU JURNALISM ŞI ŞTIINŢELOR COMUNICĂRII	1535/A/2000	CRAIOVA	CART. VALEA ROŞIE, BL. J 1, SC. 4, AP. 2
2215	ASOCIAŢIA TINERILOR PENTRU JURNALISM ŞI ŞTIINŢELOR COMUNICĂRII	1536/A/2000	CRAIOVA	CART. VALEA ROŞIE, BL. J 1, SC. 4, AP. 2
2216	ASOCIAŢIA TINERILOR PENTRU JURNALISM ŞI ŞTIINŢELOR COMUNICĂRII	1853/A/2000	CRAIOVA	CART. VALEA ROŞIE, BL. J 1, SC. 4, AP. 2
2217	ASOCIAŢIA TINERILOR PENTRU JURNALISM ŞI ŞTIINŢELOR COMUNICĂRII	1854/A/2000	CRAIOVA	CART. VALEA ROŞIE, BL. J 1, SC. 4, AP. 2
2218	ASOCIAŢIA TODAY SOCIAL SKILLS	3565/A/2022	COMUNA MALU MARE, SAT PREAJBA,	ALEEA V CĂPŞUNILOR, NR. 28
2219	ASOCIAŢIA TODAY* S FUTURE	2318/A/2012	CRAIOVA	Craiova, bulevardul Nicolae Titulescu, nr. 21, bl. H2, sc. 1, apartamentul 15, judeţul Dolj.
2220	ASOCIAŢIA TOŢI SFINŢII CRAIOVA	3015/A/2020	CRAIOVA	STR. UNIRII, NR. 2
2221	ASOCIAŢIA TRACIA	1198/A/2001	CRAIOVA	STR. HOREZULUI, BL.1, SC. A, AP.13
2222	ASOCIAŢIA TRANSFRONTALIERĂ EQUILIBRUM ENVIRONMENT(A.T.E.E.)	7238/A/2008	CRAIOVA	STR. ŞTEFAN CEL MARE,NR.12,ET.1,CAMERA 6
2223	ASOCIAŢIA TRANSFUZIA CRAIOVA	24059/A/2017	CRAIOVA	STR. AMARADIA, NR. 14
2224	ASOCIATIA TRANSPARENTA PENTRU INTEGRITATE	22336/A/2015	CRAIOVA	STR. ŞTEFAN CEL MARE, NR.68
2225	ASOCIAŢIA TRANSPOL	17315/A/2008	CRAIOVA	STR.NICOVALEI,NR.9,CAMERA 25
2226	ASOCIAŢIA TRANSPORTATORILOR RUTIERI CRAIOVA NORD	1207/A/2001	CRAIOVA	STR. DECEBAL, NR. 13
2227	ASOCIAŢIA TRANSPORTATORILOR RUTIERI CRAIOVA NORD	2140/A/2001	CRAIOVA	STR. DECEBAL, NR. 13
2228	ASOCIATIA TREND	25645/A/2013	CRAIOVA	STR. PAUNITEI, NR. 26A
2229	ASOCIAŢIA TRENULEŢUL LUI THOMAS LUPTĂ ÎMPOTRIVA AUTISMULUI	22545/A/2016	CRAIOVA	STR. FELDIOARA, NR. 12A
2230	ASOCIAŢIA UGIR 1903 FILIALA DOLJ	1172/A/2001	CRAIOVA	CARTIER LĂPUŞ,BL. U 12, PARTER
2231	ASOCIAŢIA UGIR 1903 FILIALA DOLJ	2104/A/2001	CRAIOVA	CARTIER LĂPUŞ,BL. U 12, PARTER
2232	ASOCIAŢIA ULTRA COMATI	25904/A/2019	CALAFAT	STRADA POPA ŞAPCĂ, NR. 24A
2233	ASOCIAŢIA UMANITAR CULTURALĂ NARNIA	2157/A/2001	CRAIOVA	STR, MITROPOLIT FIRMILIAN, NR. 2
2234	ASOCIAŢIA UMANITAR RELIGIOASĂ "ACŢIUNILE HARULUI"	11029/A/2005	iancu jianu	com. IANCU JIANU, STR. BARBU ŞTIRBEI, NR. 215, JUD. OLT
2235	ASOCIAŢIA UMANITARĂ " LUPTA ÎMPOTRIVA CANCERULUI"-CRAIOVA	613/A/2012	CRAIOVA	STR. I. CERNĂTESCU, NR.7, BL.A12, SC.3, AP.2
2236	ASOCIAŢIA UMANITARĂ "GLAS DE COPIL"	12822/A/2010	CRAIOVA	STR.1 DECEMBRIE 1918, NR.21, BL.D333, SC.1, ET.4
2237	ASOCIAŢIA UMANITARĂ "ROMANIŢA"	9710/A/2004	CRAIOVA	CRAIOVA,STR. FRAŢII BUZEŞTI, NR.42, JUD. DOLJ
2238	ASOCIAŢIA UMANITARĂ "VIS"(VIAŢĂ PRIN IMPICARE SOCIALĂ)	26929/A/2010	CRAIOVA	STR. TEHNICII, NR.11, BL.A22, SC. 1, ET. 4, AP. 19
2239	ASOCIAŢIA UMANITARĂ DR. VICTOR BABEŞ	1189/A/2001	CRAIOVA	STR. CALEA BUCUREŞTI, NR.126 ÎN INCINTA SPITALULUI CLINIC NR. 3 CRAIOVA
2240	ASOCIAŢIA UMANITARĂ DR. VICTOR BABEŞ	2120/A/2001	CRAIOVA	STR. CALEA BUCUREŞTI, NR.126 ÎN INCINTA SPITALULUI CLINIC NR. 3 CRAIOVA
2241	ASOCIAŢIA UMANITARĂ OCTAVIAN	8895/A/2009	CRAIOVA	B-DUL DACIA,NR.120A,BL.F2,SC.2,AP.29
2242	ASOCIATIA UMANITARA PRIETENII LUI ALESSIO GABRIEL	27936/A/2019	CRAIOVA	ALE. 1 FRAGILOR, NR. 14
2243	ASOCIAŢIA UMANITARĂ REBECCA CONSTANTIN	18962/A/2015	CRAIOVA	STR. 1 DECEMBRIE(FOST CART. BRAZDA LUI NOVAC), NR.49, BL.D23, ET.1
2244	ASOCIATIA UMANITARA SF ANGHEL	2796/A/2005	CRAIOVA	STR ARISTIZIA ROMANESCU
2245	ASOCIAŢIA UMANITARĂ SFÂNTUL GABRIEL	22364/A/2015	MUNICIPIUL CALAFAT	STRADA 22 DECEMBRIE, BL. B19, SCARA 1, ETAJ 3, APT. 14
2246	ASOCIAŢIA UMANITARĂ UNIŢI PENTRU UN ZÂMBET	12830/A/2010	CRAIOVA	STR. A. I. CUZA, NR.13, SALA C 139
2247	ASOCIAŢIA UMORIŞTILOR DIN OLTENIA	1238/A/1990	CRAIOVA	STR. UNIRII, BL. L, STR. B, AP. 8

2248	ASOCIAŢIA UN COPIL; UN AJUTOR; UN PAS ÎNAINTE	1953/A/2021	CRAIOVA	STR. CARPENULUI, NR. 162C
2249	ASOCIAŢIA UNITED FOR KNOWLEDGE	19137/A/2014	CRAIOVA	STR. 1 DEMENBRIE, NR.22, BL.F7, SC.2, AP.42
2250	ASOCIAŢIA UNIUNEA DEMOCRATICĂ A ROMILOR DIN JUDEŢUL DOLJ	1275/A/1990	COM. SADOVA	
2251	ASOCIAŢIA UNIUNEA ENOLOGILOR DIN ROMÂNIA	1196/A/1990	CRAIOVA	STR. CALEA BUCUREŞTI, NR. 264
2252	ASOCIAŢIA UNIUNEA ENOLOGILOR DIN ROMÂNIA	1252/A/1990	CRAIOVA	STR. CALEA BUCUREŞTI, NR. 264
2253	ASOCIAŢIA UNIUNEA EXTENSIV FOTBAL CLUB CRAIOVA	4251/A/2002	CRAIOVA	STR. NICOLAE ROMANESCU, NR. 35
2254	ASOCIAŢIA UNIUNEA JUDEŢEANĂ A ORGANIZAŢIILOR COOPERAŢIEI MEŞTEŞUGĂREŞTI DOLJ-UJCM	4131/A/2006	CRAIOVA	CRAIOVA, STR. PINULUI, NR. 21, JUD. DOLJ
2255	ASOCIAŢIA UNIUNEA PARENTALĂ TRAIAN VUIA CRAIOVA	27682/A/2018	CRAIOVA	STR. ROVINARI NR. 1A
2256	ASOCIAŢIA UNIUNEA ROMILOR CRAIOVA	1183/A/1990	CRAIOVA	STR. FAŢA LUNCII, NR. 15
2257	ASOCIAŢIA UNIUNEA ROMILOR CRAIOVA	1184/A/1990	CRAIOVA	STR. FAŢA LUNCII, NR. 15
2258	ASOCIAŢIA UNIUNEA ROMILOR CRAIOVA	1237/A/1990	CRAIOVA	STR. FAŢA LUNCII, NR. 15
2259	ASOCIATIA UNIVERSITARA TUDOR VLADIMIRESCU CRAIOVA	3754/A/2006	CRAIOVA	STR.BRESTEI,NR.146,CĂMIN 12,PARTER,CAMERA 7
2260	ASOCIAŢIA URGENT PENTRU URGENŢĂ	1388/A/2022	COMUNA TERPEZIŢA, SAT LAZU	TARLA 92, PARCELA 518,519, CONSTRUCŢIA C1
2261	ASOCIAŢIA UŞOR DEMERS	802/A/2020	COMUNA ŞIMNICU DE SUS, SAT ŞIMNICU DE SUS,	ALEEA 1 COCORULUI, NR. 7
2262	ASOCIAŢIA UTILIZATORILOR DE APĂ CĂLRAŞI - DOLJ	1166/A/2001	COM. CĂLĂRAŞI	
2263	ASOCIAŢIA UTILIZATORILOR DE APĂ CĂLRAŞI - DOLJ	2098/A/2001	COM. CĂLĂRAŞI	
2264	ASOCIAŢIA UTILIZATORILOR DE APĂ PENTRU IRIGAŢII AMĂRĂŞTII DE JOS	1188/A/2001	AMĂRĂŞTII DE JOS	
2265	ASOCIAŢIA UTILIZATORILOR DE APĂ PENTRU IRIGAŢII AMĂRĂŞTII DE JOS	2119/A/2001	AMĂRĂŞTII DE JOS	
2266	ASOCIAŢIA UTILIZATORILOR DE APĂ PENTRU IRIGAŢII AMĂRĂŞTII DE SUS	11198/A/2003	AMĂRĂŞTII DE SUS	DOBROTEŞTI
2267	ASOCIATIA UTILIZATORILOR DE APA PENTRU IRIGATII CALAFAT	197/A/2001	CALAFAT	STR. TRAIAN, BL. F5, AP. 4
2268	ASOCIAŢIA UTILIZATORILOR DE APĂ PENTRU IRIGAŢII DĂBULENI	1811/A/2000	COM. DĂBULENI	
2269	ASOCIAŢIA UTILIZATORILOR DE APĂ PENTRU IRIGAŢII DANEŢI	1553/A/2000	COMUNA DANEŢI	
2270	ASOCIAŢIA UTILIZATORILOR DE APĂ PENTRU IRIGAŢII DANEŢI	1554/A/2000	COMUNA DANEŢI	
2271	ASOCIAŢIA UTILIZATORILOR DE APĂ PENTRU IRIGAŢII DANEŢI	1871/A/2000	COMUNA DANEŢI	
2272	ASOCIAŢIA UTILIZATORILOR DE APĂ PENTRU IRIGAŢII DANEŢI	1872/A/2000	COMUNA DANEŢI	
2273	ASOCIAŢIA UTILIZATORILOR DE APĂ PENTRU IRIGAŢII DIN COMUNA MÂRŞANI, JUD. DOLJ	8444/A/2002	COM. MÂRŞANI	
2274	ASOCIAŢIA UTILIZATORILOR DE APĂ PENTRU IRIGAŢII SADOVA	1165/A/2001	COMUNA SADOVA	CONSUMCOOP SADOVA
2275	ASOCIAŢIA UTILIZATORILOR DE APĂ PENTRU IRIGAŢII SADOVA	2097/A/2001	COMUNA SADOVA	CONSUMCOOP SADOVA
2276	ASOCIATIA UTILIZATORILOR DE APA PTR IRIGATII	1475/A/2004	MOTATEI	MOTATEI - GARA
2277	ASOCIATIA UTILIZATORILOR DE APA PTR IRIGATII CETATE-MAGLAVIT	544/A/2003	CETATE	CETATE
2278	ASOCIAŢIA UTILIZATORILOR DE MICROCALCULATOARE " MICROCOMPUTER SERVICE " CRAIOVA	1185/A/1990	CRAIOVA	STR. N. TITULESCU, NR. 2

2279	ASOCIAŢIA UTILIZATORILOR DE MICROCALCULATOARE " MICROCOMPUTER SERVICE " CRAIOVA	1239/A/1990	CRAIOVA	STR. N. TITULESCU, NR. 2
2280	ASOCIAŢIA UTILIZATORLIOR DE APĂ ENTRU IRIGAŢII	1174/A/2001	COM. DOBREŞTI	
2281	ASOCIAŢIA UTILIZATORLIOR DE APĂ ENTRU IRIGAŢII	2106/A/2001	COM. DOBREŞTI	
2282	ASOCIAŢIA VÂNĂTORILOR FĂRĂ FRONTIERE OLTENIA	1156/A/2020	COMUNA MALU MARE - SAT PREAJBA	STRADA HENRY FORD, NR. 21B
2283	ASOCIAŢIA VÂNĂTORILOR I PESCARILOR SPORTIVI DIANA DOLJ	4242/A/2002	CRAIOVA	Craiova. Bld. 1 Mai, nr. 42, judeţul Dolj
2284	ASOCIAŢIA VÂNĂTORILOR ŞI PESCARILOR SPORTIVI JIUL	26605/A/2010	COMUNA MALU MARE	STR. PRINCIPALĂ, NR.654A
2285	ASOCIAŢIA VASILIADA.	2105/A/2001	CRAIOVA	CRAIOVA, STR. FRAŢII BUZEŞTI NR.20,JUD. DOLJ
2286	ASOCIAŢIA VASILIADA..	1173/A/2001	CRAIOVA	Craiova, Str. Fraţii Buzeşti, nr. 20, Judeţul Dolj
2287	ASOCIAŢIA VASILIADA-FILIALA CRAIOVA SUD	5132/A/2007	CRAIOVA	STR.BASARAB,NR.17
2288	ASOCIATIA VASILIADA-FILIALA PREDEŞTI	5232/A/2007	COMUNA PREDEŞTI	
2289	ASOCIAŢIA VERTIGO	10558/A/2013	CRAIOVA	STR.GHEORGHE DOJA, NR.2A
2290	ASOCIAŢIA VETERANILOR ŞI INVALIZILOR DE RĂZBOI DIN CRAIOVA ŞI JUDEŢUL DOLJ	1300/A/1990	CRAIOVA	STR. CEAICOVSCHI, NR. 12
2291	ASOCIAŢIA VETERANMONT	1917/A/2002	CRAIOVA	CALEA BUCUREŞTI- DEZDROBIRII, BL. 11, SC.1, AP. 6
2292	ASOCIATIA VIATA ANIMALELOR	2793/A/2005	CRAIOVA	CRAIOVA, STR. BARIERA VÂLCII, STR. ALEEA 3 PRIMĂVERII, NR.20, JUD. DOLJ
2293	ASOCIATIA VICARIATUL MITROPOLIEI DE AQUILEIA	22836/A/2016	CRAIOVA	Craiova, Bld. Dacia, nr. 197, bl. 54IVA1, ap. 9, judeţul Dolj
2294	ASOCIAŢIA VICTORIA PENTRU RECUPERAREA COPIILOR CU AUTISM (A.V.R.C.A.)	15845/A/2012	bucureşti	bucureşti,sector 2, calea moşilor, nr.225, bl.33-35, sc.2, et.8. ap.62
2295	ASOCIAŢIA VIEWS FROM ADRIAN CURCĂ	15947/A/2015	CRAIOVA	STR. IOANA RADU, NR.19, AP.2
2296	ASOCIAŢIA VIITOR PENTRU OLTENIA	4009/A/2021	CRAIOVA	STR. MIHAIL KOGOLNICEANU, BL. 97, SC. E, AP. 6, JUDEŢUL DOLJ
2297	ASOCIAŢIA VÎNĂTORILOR ŞI PESCARILOR DIANA DOLJ	1209/A/1999	CRAIOVA	STR. EUSTAŢIU STOENESCU, BL.P5,SC.1, AP.3
2298	ASOCIAŢIA VÎNĂTORILOR ŞI PESCARILOR DIANA DOLJ	1247/A/1999	CRAIOVA	STR. EUSTAŢIU STOENESCU, BL.P5,SC.1, AP.3
2299	ASOCIATIA VINATORILOR SI PESCARILOR SPORTIVI FILIASI	1008/A/1998	FILIASI	B-DUL RACOTEANU, NR. 147
2300	ASOCIAŢIA VÎNĂTORILOR ŞI PESCARILOR SPORTIVI ŞOIMUL - PLENIŢA	1231/A/1999	COMUNA PLENIŢA	
2301	ASOCIAŢIA VISUL MAICII DOMNULUI	4232/A/2002	CRAIOVA	B-DUL OLTENIEI, BL. 25, SC.3, AP 14
2302	ASOCIAŢIA VITAFRUCT CRAIOVA PROGRAMUL ACŢIUNILOR SALARIAŢILOR	1282/A/1995	CRAIOVA	CART. BR. NOVAC, BL. M 7 AB
2303	ASOCIAŢIA VITAFRUCT CRAIOVA PROGRAMUL ACŢIUNILOR SALARIAŢILOR	1283/A/1995	CRAIOVA	CART. BR. NOVAC, BL. M 7 AB
2304	ASOCIAŢIA VITAFRUCT CRAIOVA PROGRAMUL ACŢIUNILOR SALARIAŢILOR	1509/A/1995	CRAIOVA	CART. BR. NOVAC, BL. M 7 AB
2305	ASOCIATIA VOCEA NATURII	11611/A/2009	CALAFAT	STR. NICOLAE BALCESCU, NR. 4.
2306	ASOCIAŢIA VOINICUL OLTEAN	22541/A/2016	CRAIOVA	STR. ALEEA 1 GHEORGHE DONICI, NR. 23
2307	ASOCIAŢIA VOLUNTARILOR PENTRU CURĂŢENIE MORALĂ ŞI FIZICĂ " MENŢINETE SĂNĂTOS MORAL ŞI FIZIC "	442/A/1992	CRAIOVA	STR. 13 DECEMBRIE , NR. 11
2308	ASOCIAŢIA VOLUNTARILOR PENTRU CURĂŢENIE MORALĂ ŞI FIZICĂ " MENŢINETE SĂNĂTOS MORAL ŞI FIZIC "	617/A/1992	CRAIOVA	STR. 13 DECEMBRIE , NR. 11
2309	ASOCIAŢIA VW MK1 -MK2	19358/A/2015	CRAIOVA	STR. MAREŞAL ALEXANDRU AVERESCU NR. 11, BL. N3, SC. 1, ET. 3, AP. 12, CAM. 1
2310	ASOCIAŢIA WINDOW ROMÂNIA	5123/A/2007	CRAIOVA	Craiova, B-dul Dacia nr. 97 B, judeţul Dolj
2311	ASOCIAŢIA XCOM	21888/A/2015	CRAIOVA	STR. ALEEA RECUNOŞTINŢEI, NR.1
2312	ASOCIAŢIA YOGA SIVANANDA	539/A/1991	CRAIOVA	STR. NICOLAE TITULESCU, NR.2

2313	ASOCIAŢIA YOGA SIVANANDA	615/A/1991	CRAIOVA	STR. NICOLAE TITULESCU, NR.2
2314	ASOCIAŢIA YOUTECH	1370/A/2021	CRAIOVA	STR. CARACAL, NR. 89, BL. 41, SC.2, ET. 5, AP.24
2315	ASOCIAŢIA ZÂMBETE FERICITE OLTENIA	22536/A/2016	MALU MARE	SAT MALU MARE, STR.BECHETULUI, NR. 72
2316	ASOCIATIA ZAMBETUL EVEI	26978/A/2018	CRAIOVA	STR. POPORULUI, NR. 57
2317	ASOCIAŢIA ZÂMBETUL PITICILOR	1620/A/2022	CRAIOVA	BULEVARDUL CAROL, NR.72
2318	ASOCIAŢIA ZIARUL SĂNĂTATEA	719/A/2021	CRAIOVA	STR. CARACAL, NR. 102C, APARTAMENT NR. 4, PARTER
2319	ASOCIAŢIA" ACŢIUNEA ECOLOGICĂ ROMÂNĂ " CRAIOVA	1227/A/1990	CRAIOVA	STR. CARACAL, NR. 30
2320	ASOCIAŢIA" CIPIDA"	26912/A/2010	CALAFAT	modificat sediul în Calafat str Tudor Vladimirescu nr. 6, judeţul Dolj
2321	ASOCIAŢIA" LIFE AND HOPE FOR CHILDREN"	1387/A/2022	CRAIOVA	STR.OLĂNEŞTI, NR. 25
2322	ASOCIAŢIA" OLTENAŞII BASARABI"	26911/A/2010	CALAFAT , SAT BASARABI	Localitatea Calafat , str. Tudor Vladimirescu nr. 6, judeţul Dolj
2323	ASOCIAŢIA"BANCA PENTRU ALIMENTE CRAIOVA"	3019/A/2020	CRAIOVA	STR. CALEA BUCUREŞTI, NR. 143, BL. N18, SC. 1, ET. 3, AP.15
2324	ASOCIAŢIA"CASA MEDICULUI ŞI FARMACISTULUI DIN OLTENIA"	2450/A/2022	CRAIOVA	STR. CORNELIU COPOSU, NR. 107
2325	ASOCIAŢIA"CLUB SPORTIV ATLAS CRAIOVA"	11320/A/2003	CRAIOVA	ALEEA 4 ŞIMNIC, NR. 6
2326	ASOCIAŢIA"CLUB SPORTIV AVICOLA ROJISTE"	773/A/2021	COMUNA ROJIŞTE, SAT ROJIŞTE	STR. PRINCIPALĂ, NR. 98
2327	ASOCIAŢIA"CLUBUL SENIORILOR CRISTIANA"	2314/A/2021	CRAIOVA	STR. DR.ŞTEFAN BERCEANU, NR. 5, BL. I30, SC. 1, AP. 2
2328	ASOCIAŢIA"CLUSTER AEROSPAŢIAL OLTENIA"	2847/A/2022	CRAIOVA	STR. CALEA BUCUREŞTI, NR. 325A, TERMINAL SOSIRI, CORP ADMINISTRATIV, ET.1, CAMERA 7
2329	ASOCIAŢIA"EFREM ALEXANDRU"	2299/A/2022	COMUNA MALU MARE, SAT PREAJBA	ALE.I LĂMÂIŢEI, NR. 3
2330	ASOCIAŢIA"ERGA CRAS PRO"	4150/A/2021	CRAIOVA	BLD.NICOLAE TITULESCU, NR. 66, BL.I1, SC.1, ET.2, AP.12
2331	ASOCIAŢIA"FORMARE PENTRU EDUCAŢIE DURABILĂ"	3379/A/2022	CRAIOVA	STR. G-RAL DR. ION CERNĂTESCU, NR. 20, BL. D10, SC. 2, AP.4
2332	ASOCIAŢIA"O NOUĂ VIAŢĂ PENTRU VICTOR"	858/A/2022	CRAIOVA	STR. POPOVA, NR. 69
2333	ASOCIAŢIA"RISC CULTURAL"	1386/A/2022	CRAIOVA	ALEEA 3 BRESTEI, NR. 36A
2334	ASOCIAŢIA"SOCIETATEA HORTCULTORILOR OLTENIA"	2044/A/2022	CRAIOVA	A.I.CUZA, NR. 13, CLĂDIRE RECTORAT,SALA C.235
2335	ASOCIAŢIA"UNIVERSUL ANIMALELOR DE COMPANIE"	2846/A/2022	CRAIOVA	ALEEA RECUNOŞTINŢEI, NR. 2A
2336	ASOCIAŢIA:CENTRUL NAŢIONAL DE TRAINING "EDUEXPERT"	16021/A/2010	CRAIOVA	CRAIOVA, STR. DOLJULUI, NR.47, BL.K2, AP.8, JUD. DOLJ
2337	ASOCIATIA-NORDDJ-	3787/A/2006	GOIESTI	
2338	ASOCIAŢIASAINT JEAN DELACROIX	2132/A/2001	CRAIOVA	STR. ALEXANDRU MACEDONSKI, NR. 23
2339	ASOCIAŢIEI „ THE UNDERDOGS „	25229/A/2019	CRAIOVA	STR. LYON, NR. 2, BL. G33, SC. 1, ET. 1, AP. 6
2340	ASOCIIAŢIA CREDO	16038/A/2014	CRAIOVA, STR. IMPĂRATUL TRAIAN, NR.93, BL.F, AP.12	
2341	ASOCIUAŢIA INSPIRING PEOPLEFOR EXTENDED PERSPECTIVES	22550/A/2016	CRAIOVA	STR. UNIRII , BL.21ABC , ET.1
2342	ASOCŢIAŢIA NATUREKID	1317/A/2021	CRAIOVA	STR. ALEEA 3 CASTANILOR, NR. 5, BL.5, SC.1, AP.22
2343	ASOSIAŢIA CONS AID	756/A/1993	CRAIOVA	STR. UNIRII, NR. 98
2344	ASOSIAŢIA CONS AID	891/A/1993	CRAIOVA	STR. UNIRII, NR. 98
2345	BRIDGE TEAM PHARMAPLUS	16971/A/2011	CRAIOVA	STR. C-TIN LECCA, NR.7.
2346	C.N.P.F.C.-CENTRUL NAŢIONAL PENTRU PROMOVAREA FEMEII ŞI COPILULUI	4108/A/2006	CRAIOVA	STR.OLTEŢ NR.2,SC,1,BL.4,AP.17
2347	C.S. ARCTICA	3792/A/2006	CRAIOVA	TRAIAN LALESCU,BL.F 23 SC.1,ET.4,AP.18
2348	CAMERA DE COMERŢ ROMANIA -FYR MACEDONIA-FILIALA "OLTENIA"	4696/A/2000	CRAIOVA	STR.TRAIAN DEMETRESCU,NR.2

2349	CAMERA PENTRU AGRICULTURĂ, PISCICULTURĂ, SILVICULTURĂ ŞI DEZVOLTARE RURALĂ DOLJ	18714/A/2015	CRAIOVA	STR. LIBERTĂŢII , NR.19
2350	CAR GENUS	20267/A/1997	Calafat	strada Tudor Vladimirescu, nr. 45
2351	CAR GENUS	9363/A/1997	CALAFAT	strada Tudor Vladimirescu, nr. 45
2352	CAR MC Calafat	1023/A/2003	CALAFAT	STR. TRAIAN, NR. 2
2353	CAR SANITAR CALAFAT	29090/A/2013	CALAFAT INCINTA SPITALULUI MUNICIPAL CALAFAT	STR. TRAIAN NR. 5
2354	CARNA FARM	16368/A/2012	GOICEA	SAT CARNA NR.617
2355	CASA DE AJUTOR RECIPROC A PENSIONARILOR BIRCA	24804/A/2006	BIRCA	
2356	CASA DE AJUTOR RECIPROC A PENSIONARILOR CALAFAT	2744/A/2004	CALAFAT	STR. T. VLADIMIRESCU, BL. I4, AP. 3
2357	CASA DE AJUTOR RECIPROC A PENSIONARILOR CRAIOVA	24817/A/2006	CRAIOVA	STR. SIMION BĂRNUŢIU, NR. 38
2358	CASA DE AJUTOR RECIPROC A SALARIATILOR INVATAMANT BARCA	20343/A/1997	BARCA	INCINTA LICEULUI TEORETIC BARCA
2359	CASA DE AJUTOR RECIPROC A SALARIAŢILOR UM 01043 CRAIOVA INSTITUŢIE FINANCIAR NEBANCARĂ	24809/A/2006	CRAIOVA	Craiova, b-dul Nicolae Romanescu, nr. 221, judeţul Dolj
2360	CASA DE AJUTOR RECIPROC GENUS	20381/A/1997	Comuna Poiana Mare	str Gării nr.40
2361	CASA DE CULTURĂ A SINDICATELOR CRAIOVA	26652/A/2010	CRAIOVA	STR. FRAŢII BUZEŞTI NR.23
2362	CASA ROMÂNO-CHINEZĂ-FILIALA JUD. DOLJ	16033/A/2014	CRAIOVA	Craiova, str. Matei Millo, nr. 46, jud. Dolj
2363	CEDRU-CENTRUL DE EXCELENTA PENTRU DEZVOLTAREA RESURSELOR UMANE .	17235/A/2008	CRAIOVA	STR.IOANA RADU,NR.40
2364	CENTRU PENTRU PROMOVAREA TINERILOR ROMI	3767/A/2006	BUCUREŞTI	BUCUREŞTI, SECTOR 3, STR. VILSĂNEŞTI NR.1, BL.P+4, ET.1,AP.31
2365	CENTRUL CLINIC EQUILIBRIUM	12824/A/2010	CRAIOVA	STR. ÎMPĂRATUL TRAIAN, NR.93, ET. 6, AP.12
2366	CENTRUL DE CALIFICARE ŞI RECALIFICARE OLTENIA-FILIALA CRAIOVA	4211/A/2000	PITEŞTI	STR. REPUBLICII NR.20,JUD.ARGEŞ
2367	CENTRUL DE CERCETARE MEDICALĂ ŞI PERFECŢIONARE PROFESIONALĂ "RENAŞTEREA"	3741/A/2005	CRAIOVA	STR.ARIEŞ NR.36
2368	CENTRUL DE CULTURA CONTEMPORANA CLUB ELECTRO PUTERE .	17275/A/2009	CRAIOVA	A.I.CUZA,BL.8C,AP.17
2369	CENTRUL DE RECUPERARE MEDICALĂ COPII" AKIMAX"	3679/A/2021	CRAIOVA	BLD. ŞTIRBI VODĂ, NR. 107
2370	CENTRUL DE RESURSE AL COMUNITĂŢII IŞALNIŢA	617/A/2012	COMUNA IŞALNIŢA	STR. PREOT GR. TOLESCU, NR.22, JUD. DOLJ
2371	CENTRUL EDUCAŢIONAL DE RESURSE ŞI TRAINING	8896/A/2009	PIELEŞTI	SAT CÂMPENI,STR.UNIREA,NR.99
2372	CENTRUL NAŢIONAL DE EDUCARE CANINĂ	15770/A/2008	CRAIOVA	CRAIOVA, STR. CORNULUI,NR.10, JUD. DOLJ
2373	CENTRUL PENTRU DEZVOLTARE COMUNITARĂ DURABILĂ	20872/A/2015	ŞIMNICU DE SUS	STR. COCORULUI , NR. 16
2374	CENTRUL PENTRU DEZVOLTARE ECONOMICĂ ŞI SOCIALĂ OLTENIA (CEDES)	15824/A/2007	CRAIOVA	CRAIOVA, STR. GEORGE ENESCU, NR.45,BL.A3,SC.1, AP.9, JUD. DOLJ
2375	CENTRUL PENTRU DEZVOLTAREA AFACERILOR OLTENIA	11216/A/2003	CRAIOVA	STR. CÎMPIA ISLAZ NR 97
2376	CENTRUL PENTRU PROMOVAREA DIALOGULUI INTERCULTURAL	18953/A/2015	CRAIOVA	STR. VIDRA, NR.25 B
2377	CENTRUL REGIONAL DE FORMARE SINDICALĂ CRAIOVA (C.R.F.S.C.)	19122/A/2014	CRAIOVA	STR. CALEA BUCUREŞTI, NR.27, BL.17B,SC.1, ET.3, AP.10
2378	CENTRUL REGIONAL DE VOLUNTARIAT	26945/A/2010	CRAIOVA	Craiova str. Moldova, nr. 39C, Jud. Dolj
2379	CERCUL DE TURISM, ALPINISM, SPEOTURISM "MICRON" DIN I.U.G. CRAIOVA	1298/A/1990	CRAIOVA	
2380	Club Sportiv Bailesti	466/A/1991	BAILESTI	STR. LT. BECHERESCU, NR. 12
2381	CLUB SPORTIV F.C.DUNAREA GIGHERA	24751/A/2011	GIGHERA	STR. PRINCIPALA NR.184
2382	CLUB SPORTIV MEIYO	10521/A/2013	CRAIOVA	STR.MIHAIL STRAJAN, NR.9, BL.A7, SC.5, AP.1

2383	CLUBILSPORTIV MAKOTO	1916/A/2002	CRAIOVA	STR. ELIE GEORGESCU, BL. D11, SC.1, AP. 10
2384	CLUBUL ANTIDROG "ELIBEREAZĂ-TE"	9877/A/2009	CRAIOVA	SFINŢII APOSTOLI,NR.176
2385	CLUBUL DE DANS SPORTIV " KATAMIS DANCE "	3910/A/2007	CRAIOVA	CRAIOVIŢA NOUĂ,BL.36,SC.1,AP.19
2386	CLUBUL DE DANS SPORTIV PATRICIA DANCE CRAIOVA	17262/A/2002	CRAIOVA	STR. OPANEZ, BL. F 14, SC.1, AP. 15
2387	CLUBUL MELOMANILOR	4252/A/2002	CRAIOVA	STR. UNIRII, NR. 16
2388	CLUBUL SPECIALIZAT AL CRESCĂTORILOR DE PORUMBEI "KINF CLUB ROMÂNIA"	8910/A/2009	VLADIMIRESCU	VLADIMIRESCU, STR. 1, NR.16, JUD. ARAD
2389	CLUBUL SPECIALIZAT AL CRESCĂTORILOR DE PORUMBEI DIN RASA "CASTANII DE CRAIOVA"	3890/A/2007	CRAIOVA	Craiova, str. Calea Bucureşti, nr. 89, bl. E3, sc. 2, ap. 9, judeţul Dolj
2390	CLUBUL SPORTIV " EQUITIM "	8900/A/2009	CRAIOVA	BRESTEI,NR.84A
2391	CLUBUL SPORTIV " HANBDAL CLUB UNIVERSITATEA FEFS " CRAIOVA	12669/A/2011	CRAIOVA	STR. IOAN CANTACUZINO, NR.15
2392	CLUBUL SPORTIV " HANDBALSTAR "	619/A/2012	CRAIOVA	STR. DESNĂŢUI , NR.27, BL.A 13, SC2,AP.3
2393	CLUBUL SPORTIV " HOINA " CRAIOVA	621/A/2012	CRAIOVA	STR. DR. VICTOR PAPILLIAN, NR.5
2394	CLUBUL SPORTIV " LUCEAFĂRUL " CRAIOVA	12829/A/2010	CRAIOVA	STR. CALEA BUCUREŞTI, NR.11, SC.2,AP. 11
2395	CLUBUL SPORTIV " VIITORUL ŞTIINŢA" CRAIOVA	16147/A/2010	CRAIOVA	Calea Bucureşti, nr. 52, bl. A4, sc. 1, ap. 12, jud. Dolj
2396	CLUBUL SPORTIV "AEROSPORT"CRAIOVA	3884/A/2007	CRAIOVA	PUNCT DE LUCRU:CRAIOVA, STR. UNIRII, NR. 31, JUD. DOLJ
2397	CLUBUL SPORTIV "ALPIN " CRAIOVA	17131/A/2008	CRAIOVA	Craiova, str .Lăcrămioarei , nr.20 judetul Dolj.
2398	CLUBUL SPORTIV "CASA BOGDAN" CRAIOVA	12835/A/2010	CRAIOVA	STR.MIRON COSTIN, NR. 2
2399	CLUBUL SPORTIV "DINAMYK" CRAIOVA	15248/A/2011	CRAIOVA	CRAIOVA, STR. AMILCAR SĂNDULESCU, NR. 5, BL. A34, SC. 1, AP.6, JUD. DOLJ
2400	CLUBUL SPORTIV "GĂMAN VALERICĂ" CRAIOVA	14811/A/2011	CRAIOVA	STR. DÂMBOVIŢA, NR.5
2401	CLUBUL SPORTIV "GORDAS" CRAIOVA	8921/A/2009	CRAIOVA	
2402	CLUBUL SPORTIV "INDEPENDENTA" CALAFAT	6807/A/2008	CALAFAT	STR. H. C. C, NR. 4
2403	CLUBUL SPORTIV "OLIMPIC SPORT" CRAIOVA	1849/A/2000	CRAIOVA	BD. ŞTIRBEI VODĂ, NR. 9
2404	CLUBUL SPORTIV "PELENDAVA" CRAIOVA	9852/A/2009	CRAIOVA	STR. BASARABIA, NR.5,BL.C2,SC.3,AP.6
2405	CLUBUL SPORTIV "STAR DANCE" CRAIOVA	7248/A/2008	CRAIOVA	STR. COCORULUI NR.16
2406	CLUBUL SPORTIV "TINERII MAEŞTRI" CRAIOVA	8917/A/2009	CRAIOVA	STR. TINERETULUI,NR.42,BL.76B3,SC.1,ET.1,AP.6
2407	CLUBUL SPORTIV "VIITORUL CÂRCEA"	4126/A/2006	CÂRCEA	STR.AEROPORTULUI NR.45,CAM.2
2408	CLUBUL SPORTIV "WASHI"	5130/A/2007	CRAIOVA	STR.UNIRII,NR.161
2409	CLUBUL SPORTIV ACADEMIA DE FOTBAL GICĂ POPESCU	17371/A/2009	CRAIOVA	craiova, str. pescăruşului nr. 1, jud. dolj
2410	CLUBUL SPORTIV ADI-SAN CRAIOVA	7246/A/2008	CRAIOVA	STR.PIAŢA GĂRII,NR.2,BL.1,AP.17
2411	CLUBUL SPORTIV AIRSPORT CRAIOVA	12663/A/2011	CRAIOVA	STR. LEBEDEI, NR.57
2412	CLUBUL SPORTIV AUTO OLTENIA	4123/A/2006	CRAIOVA	STR.POIENIINNR.17
2413	CLUBUL SPORTIV BASCHET CLUB GHEP-ARD CRAIOVA	16185/A/2011	CRAIOVA	STR. LALELELOR, NR.2, BL.D5, AP.24
2414	CLUBUL SPORTIV BASCHET-"PAUL NICOLAE"	1/A/7	CRAIOVA	STR.BANU STEPAN ,NR.80
2415	CLUBUL SPORTIV BUSHI	17231/A/2002	CRAIOVA	STR. FAŢA LUNCII, NR.1
2416	CLUBUL SPORTIV CENTURA NEAGRĂ	2083/A/2001	CRAIOVA DOLJ	Craiova, str.Carol I, nr.111 B, ap.1, jud. Dolj
2417	CLUBUL SPORTIV CFR MARFA IRLU CRAIOVA	3781/A/2006	CRAIOVA	CALEA BUCURE;TI,BL.T14,SC.1,ET.3,AP.12
2418	CLUBUL SPORTIV CLUB 9 CRAIOVA	12820/A/2010	CRAIOVA	STR. DESNĂŢUI, NR.9
2419	CLUBUL SPORTIV COLUMBOFIL "ALFA" CALAFAT	3926/A/2012	CALAFAT	
2420	CLUBUL SPORTIV DE FOTBAL FULGERUL MARSANI	2791/A/2005	MARSANI	
2421	CLUBUL SPORTIV DE KARATE_DO	563/A/1991	CRAIOVA	CART. BRAZDA LUI NOVAC, STR. ROCADĂ, BL.16, SC.1, AP.15

2422	CLUBUL SPORTIV DE KARATE_DO	637/A/1991	CRAIOVA	CART. BRAZDA LUI NOVAC, STR. ROCADĂ, BL.16, SC.1, AP.15
2423	CLUBUL SPORTIV DUNĂREA BECHET	3263/A/2004	BECHET	STR. CENTRU, BL.B4, SC.1, JUD. DOLJ
2424	CLUBUL SPORTIV DWAR CRAIOVA	1258/A/1990	CRAIOVA	ŞOSEAUA CARACAL, KM. 3
2425	CLUBUL SPORTIV EAGLE CRAIOVA	1464/A/1997	CRAIOVA	STR. UNIRII, NR.153
2426	CLUBUL SPORTIV ENJOY SPORT	22332/A/2015	CRAIOVA	STR. CALEA BUCUREŞTI, NR. 147, BL.T10, SC.1, ET.2,AP.8
2427	CLUBUL SPORTIV FC BARCELONA CRAIOVA	9861/A/2009	CRAIOVA	B-DUL OLTENIA,BL.51B,SC.2,AP.4
2428	CLUBUL SPORTIV FORTUNA CRAIOVA	9227/A/2008	CRAIOVA	STR.ALEEA CORNEŞULUI,NR.9
2429	CLUBUL SPORTIV FOTBAL CLUB SPORTING JUNIOR CRAIOVA	4118/A/2006	CRAIOVA	STR.SEVERINULUI NR.24,BL.403B SC,1,ET.1,AP.5
2430	CLUBUL SPORTIV FUSTAL CRAIOVA	2957/A/2003	CRAIOVA	STR. DEALU SPIREI NR 26 BL P32 SC2 AP 12
2431	CLUBUL SPORTIV G.S.M. ACADEMIKA CRAIOVA	3756/A/2006	CRAIOVA	DR.IOAN CANTACUYINO,BL.V19,AP.5
2432	CLUBUL SPORTIV GLADIATOR GYM	4127/A/2006	ÎNCHIDEREA UNUI PUNCT DE LUCRU	ÎNCEPÂND CU DATA DE 20.05.2013 SE ÎNCHIDE PUNCTUL DE LUCRU DIN CRAIOVA, STR. DR. IONESCU SINEŞTI, NR.21
2433	CLUBUL SPORTIV IŞALNIŢA	4133/A/2006	IŞALNIŢA	STR.NICOLAE IORGA NR.76
2434	CLUBUL SPORTIV KOFE	26661/A/2010	CRAIOVA	STR. GEORGE ENESCU, BL. B2, SC. 1, ET. 3, AP. 9
2435	CLUBUL SPORTIV OLIMPIA CRAIOVA	3222/A/2012	CRAIOVA	B-DUL ŞTIRBEI VODĂ, NR.9, ET.1
2436	CLUBUL SPORTIV OLTENIA FISHING	15870/A/2007	CRAIOVA	CRAIOVA, STR. BOTOŞANI, NR.24A
2437	CLUBUL SPORTIV PAN GROUP - ARMATA CRAIOVA	1862/A/2000	CRAIOVA	STR. CALEA BUCUREŞTI, NR. 173
2438	CLUBUL SPORTIV POWER GYM CRAIOVA	12816/A/2010	CRAIOVA	ALEEA 1 TOAMNEI, NR.15
2439	CLUBUL SPORTIV PROMETEU CRAIOVA	640/A/1991	CRAIOVA	GRUPUL DE POMPIERI AL JUDEŢULUI DOLJ
2440	CLUBUL SPORTIV PROMETEU CRAIOVA..	566/A/1991	CRAIOVA	CRAIOVA, STR. CARACAL, NR.93, bL.43, SC.1, AP.6(CU ADRESĂ DE CORESPONDEŢĂ: CRAIOVA, STR.C.D. FORTUNESCU, NR. 2, JUD. DOLJ), JUD. DOLJ
2441	CLUBUL SPORTIV PROVIMMI	7211/A/2008	CRAIOVA	CALEA BUCUREŞTI,BL.A8,SC.7,AP.20
2442	CLUBUL SPORTIV RESPECT GYM CRAIOVA	16307/A/2012	COM. GOIEŞTI	SAT VLADIMIR
2443	CLUBUL SPORTIV SANFENG	9847/A/2004	CRAIOVA	STR, EUGENIU CARADA NR 13A
2444	CLUBUL SPORTIV SOPOT	9851/A/2009	COM. SOPOT	
2445	CLUBUL SPORTIV STEP UP CRAIOVA	3893/A/2007	CRAIOVA	EMANOIL CHINEZU,BL.G6,AP.17,ET.2
2446	CLUBUL SPORTIV STRAJA CRAIOVA	8451/A/2002	CRAIOVA	STR. AEROPORTULUI, KM. 3
2447	CLUBUL SPORTIV TENIS CLUB CRAIOVA	12814/A/2010	CRAIOVA	STR. PĂUNIŢEI,NR.148A
2448	CLUBUL SPORTIV TENIS CLUB OLIMP	1807/A/2000	CRAIOVA	Comuna Corbeanca, sat Petreşti, Tarlaua 74, Parcela A 214/21, str. Balanţei, nr. 36 A, judeţul Ilfov
2449	CLUBUL SPORTIV TERUO KONO	17233/A/2002	CAIOVA	ALEEA NICOLAE IORGA, NR. 6, BL. A 48, SC. 2, AP. 3
2450	CLUBUL SPORTIV TIGERS CRAIOVA	13248/A/2010	CRAIOVA	STR. ÎMPĂRATUL TRAIAN, NR.200, BL.K4, SC.2, AP.12
2451	CLUBUL SPORTIV VIITORUL BRATOVOIESTI	3760/A/2006	BRATOVOIESTI	CAMINIUL CULTURAL
2452	CLUBUL SPORTIV VIITORUL CRAIOVA	16082/A/2010	CRAIOVA	STR. MARIA TĂNASE, NR.22, BL.1, SC.1, AP.5
2453	CLUBUL SPORTIV VINATORUL-DESA	2801/A/2005	DESA	DESA
2454	CLUBUL SPORTIV VOINŢA CRAIOVA	1215/A/2001	CRAIOVA	CARTIER NICOLAE TITULESCU, BL. H3, AP. 35
2455	CLUBUL SPORTIV WU LONG	17130/A/2007	CRAIOVA	B-DUL DACIA ,NR.54,BL.A,SC.1,AP.16
2456	COLEGIUL MEDICILOR DIN JUDEŢUL DOLJ	1459/A/1997	CRAIOVA	STR. MIHAI VITEAZUL, NR.16
2457	COMISARIATUL PENTRU SOCIETATEA CIVILĂ-INSPECTORATUL JUDEŢEAN DOLJ	8907/A/2009	CRAIOVA	ÎMPĂRATUL TRAIAN(CART. SĂRARI),NR.198,BL.K1-2
2458	COMITETUL DE AJUTOR UMANITAR ANGLIA ROMÂNIA	535/A/1991	CRAIOVA	STR. UNIRII, NR. 15
2459	COMITETUL DE AJUTOR UMANITAR ANGLIA ROMÂNIA	610/A/1991	CRAIOVA	STR. UNIRII, NR. 15
2460	COMUNITATEA ITALIANĂ DIN OLTENIA	538/A/1991	CRAIOVA	STR. ION MAIORESCU, NR.2
2461	COMUNITATEA ITALIANĂ DIN OLTENIA	614/A/1991	CRAIOVA	STR. ION MAIORESCU, NR.2
2462	CONSILIUL ADMINISTRATIV STUDENŢESC AL UNIVERSITĂŢII DIN CRAIOVA	1281/A/1995	CRAIOVA	STR. A.I. CUZA, NR. 13

2463	CONSILIUL ADMINISTRATIV STUDENŢESC AL UNIVERSITĂŢII DIN CRAIOVA	1510/A/1995	CRAIOVA	STR. A.I. CUZA, NR. 13
2464	CONVENŢIA ORGANIZAŢIILOR STUDENŢEŞTI DIN UNIVERSITATEA DIN CRAIOVA	12819/A/2010	CRAIOVA	STR. CALEA BUCUREŞTI, NR.107H,CĂMIN NR.6-TCM, SALA OO1, PARTER
2465	CRAIOVA RACING CLUB	28542/A/2014	CRAIOVA	STR. POPORULUI, NR. 9A
2466	CRED-CENTRUL DE RESURSE PENTRU EDUCAŢIE ŞI DEZVOLTARE DURABILĂ	624/A/2012	CRAIOVA	STR. CASTANILOR, NR.6, BL.104A2, SC.1. AP.13
2467	CRED-CENTRUL REGIONAL DE EDUCAŢIE ŞI DEZVOLTARE	5125/A/2007	CRAIOVA	STR.BARIERA VÎLCII,NR.247
2468	CREDIS- CENTRUL DE RESURSE PENTRU EDUCAŢIE, DEZVOLTARE ŞI INCLUZIUNE SOCIALĂ	3880/A/2007	CRAIOVA	STR.ECATERINA TEODOROIU,NR.111
2469	Cubul Sortiv CFR Petrolul Craiova	1296/A/1995	CRAIOVA	CART. BR. NOVAC, NR. 2 D, AP. 2-4
2470	Denumire iniţială: CLUBUL SPORTIV ORĂŞENESC FILIAŞI Denumire actuală: ASOCIAŢIA CLUBUL SPORTIV ORĂŞENESC FILIAŞI	17386/A/2008	FILIASI	B-DUL RACOŢEANU, NR. 160
2471	denumirea nouă fiind ASOCIAŢIA" CASA DE AJUTOR RECIPROC MAGLIERIE CRISTIAN "cu dovada de disponibilitate de denumire nr. 1834422 eliberată de M J la data de 27.07. 2020	18834/A/2003	CALAFAT	STR. TRAIAN NR.2
2472	denumirea iniţială: CASA DE AJUTOR RECIPROC A SALARIAŢILOR FRĂŢIA, prescurtat C.A.R. "FRĂŢIA" denumire modificată: ASOCIAŢIA CASA DE AJUTOR RECIPROC FRĂŢIA FILIAŞI	19966/A/1997	Filiasi	transformarea Punctului de lucru cu sediul în Işalniţa, str. A.I. Cuza, nr. 5, judeţul Dolj, Căminul Cultural Işalniţa, în Sucursală. - transformarea Punctului de lucru din Filiaşi, str. Cerbului, bl. D3, sc. 1, ap. 1, în spaţiu pentru birouri.
2473	EUROALTERNATIVE SOCIALE	3223/A/2012	CRAIOVA, STR. INDEPENDENŢEI, NR.20,BL.15, SC.1, ET. 1, AP.4	
2474	F0RUMUL DEMOCRAT AL GERMANILOR DIN ROMANIA ORGANIZAŢIA CRAIOVA	751/A/1993	CRAIOVA	STR. UNIRII, NR. 2 - BISERICA CATOLICĂ
2475	FILIALA ,,SOCIETATEA INGINERILOR MECANICI AGRICOLI DIN ROMÂNIA" SIMAR CRAIOVA	25151/A/2018	CRAIOVA	STR. LIBERTĂŢII-FACULTATEA DE AGRONOMIE, NR.29, CAMERA 221,
2476	FILIALA CARITAS-SOLIDARITATE CATOLICĂ DIN CRAIOVA	3572/A/1992	CRAIOVA	CRAIOVA,STR.MIHAI VITEAZUL NR.10,JUD. DOLJ
2477	FILIALA COLUMBOFILĂ A JUDEŢULUI DOLJ	807/A/2022	CRAIOVA	STR. CONSTANTIN RĂDULESCU MOTRU, NR.10
2478	FILIALA DOLJ - SOCIETATEA NAŢIONALĂ DE MEDICINĂ GENERALĂ DIN ROMÂNIA	17446/A/1998	CRAIOVA	Craiova, Str. Corneliu Coposu, nr. 107, Jud. Dolj
2479	FILIALA DOLJ " MIHAI VITEAZUL" A PATRONATULUI ROMÂN	9858/A/2009	CRAIOVA	CART. ROVINE,NR.40
2480	FILIALA ERASMUS STUDENT NETWORK (ESN) CRAIOVA	26212/A/2017	CRAIOVA	STR. A.I.CUZA, NR. 13, CLĂDIREA CENTRALĂ A UNIVERSITĂŢII DIN CRAIOVA, SALA 445, ET. 2
2481	FILIALA JUDEŢEANĂ DOLJ A ASOCIAŢIEI COMUNELOR DIN ROMÂNIA	20203/A/2006	COMUNA URZICUŢA	schimbării sediului Asociaţiei Comunelor din România- Filiala Dolj, în comuna Ostroveni , Cămin Cultural nr. 634 , judeţul Dolj , în conformitate cu Hotărârea AGA nr. 4 din 03.08.2018
2482	FILIALA JUDEŢULUI DOLJ A CADRELOR MILITARE ÎN REZERVĂ ŞI ÎN RETRAGERE DIN CADRUL ASOCIAŢIEI " ORGANIZAŢIA JUDEŢEANĂ ARGEŞ" BASARAB I	3681/A/2021	CRAIOVA	STR. GEORGE FOTINO, NR. 5A (PUNCT DE LUCRU: CRAIOVA, CAZARMA 2344, STR. SIMION BĂRNUŢIU, NR. 5, CAMERA 29, JUDEŢUL DOLJ)
2483	FRONUL DEMOCRAT AL GERMANILOR DIN ROMANIA ORGANIZAŢIA CRAIOVA	752/A/1993	CRAIOVA	STR. UNIRII, NR. 2 - BISERICA CATOLICĂ
2484	FUNDATIA ALBANEZILOR DIN ROMANIA	2502/A/2004	Bucuresti	str.Lirei nr.15 et.2 ap.17 sector 2
2485	FUNDAŢIA CULTURALĂ OLTENIA	557/A/1991	CRAIOVA	STR. BRESTEI , NR. 1
2486	FUNDAŢIA GICĂ POPESCU	443/A/1992	CRAIOVA	CRAIOVA, STR. C. BRÎNCUŞI , NR. 10
2487	FUNDAŢIA" GHEORGHE ŢITEICA FILIALA CALAFAT "	29087/A/2013	CALAFAT	Localitatea Calafat , str Alexandru Ioan Cuza nr. 4

2488	GAZ METAN CFR CRAIOVA	4054/A/2006	PODARI	STR.PROGRESULUI NR.54
2489	GLASUL FEMEILOR	1228/A/2005	CALAFAT	GHEORGHE DOJA, NR. 5
2490	GRUPUL DE ACTIUNE LOCALA (GAL) CALAFAT	12761/A/2010	CALAFAT	Calafat, str. Al Cuza, nr. 34, parter, Jud. Dolj
2491	GRUPUL DE ACTIUNE LOCALA SUDOLT	26897/A/2010	GIURGITA	STR. CALEA DUNARII NR.143
2492	GRUPUL DE STUDIU AL FORMELOR DE GUVERNĂMÂNT ŞI AL REGIMURILOR POLITICE	721/A/2021	CRAIOVA	STR. CALEA BUCUREŞTI, NR. 93B
2493	INSTITUTUL EST EUROPEAN DE TRAINING	26536/A/2007	CRAIOVA	GENERAL MAGHERU, NR.81
2494	INSTITUTUL PENTRU MANAGEMENTUL RISCULUI, SĂNĂTATE ŞI SECURITATE OCUPAŢIONALĂ	611/A/2012	CRAIOVA	Craiova, b-dul Carol I, nr.9, judeţul Dolj
2495	INSTITUTUL PENTRU POLITICI DE DEZVOLTARE	8920/A/2009	CRAIOVA	STR. DOLJULUI,NR.47,BL.KI2,SC.1,ET.2,AP.6
2496	INSTITUTUL PENTRU RELAŢI INTERNAŢIONALE ŞI STUDII DE SECURITATE CRAIOVA	610/A/2012	CRAIOVA	STR. CÂMPIA ISLAZ, NR.97A
2497	INSTITUTUL ROMÂN PENTRU PROMOVAREA FEMEII	7237/A/2008	CRAIOVA	PICTOR OSCAR OBEDEANU NR.63
2498	IPA SECŢIA ROMÂNĂ REGIUNEA 6 DOLJ	16942/A/2010	CRAIOVA	CRAIOVA, STR. VASILE ALECSANDRI, NR.89, CAMERA C6.8, JUD. DOLJ
2499	LIGA CUMPĂRĂTORILOR DE AUTOTIRISME ALE CĂROR CERERI NU AU FOST ONORATE	556/A/1991	CRAIOVA	STR. VASILE CONTA, BL.V, AP.16
2500	LIGA FEMEILOR DIN SUD	9847/A/2009	MALU MARE	SAT MALU MARE, NR.509
2501	LIGA SCRIITORILOR DIN ROMÂNIA-FILIALA OLTENIA CRAIOVA	16912/A/2010	CRAIOVA	STR. BANU MIECRA, NR.8
2502	LIGA STUDENŢILOR DIN FACULTATEA DE LITERE, ISTORIE ŞI DREPT	1285/A/1990	CRAIOVA	STR. A.I. CUZA, NR. 13
2503	LIGA SUPORTERILOR F.C. UNIVERSITATEA CRAIOVA	2307/A/1995	CRAIOVA	CORNIŢOUI,BL 3A,SC.1,AP.3,JUD. DOLJ
2504	MAGIC EVENTS	14813/A/2011	CRAIOVA	CART. EROILOR, STR. AUREL VLAICU, NR.15, BL.M9, SC.1, AP.3
2505	MAO	24549/A/2011	COM. GIGHERA	COM. GIGHERA, SAR GIGHERA, CĂMINUL CULTURAL , SALA VIDEO, NR.184
2506	MIKLOS	17323/A/2009	SEGARCEA	STR. UNIRII NR.48, BL.B2, SC.3, AP.2
2507	MINSUD/PROGRAMUL ACÞIUNII SALARIAÞILOR	3886/A/2007	CRAIOVA	STR.UNII NR.147
2508	MINSUD-PROGRAMUL ACÞIUNILOR SALARIAÞILOR	3887/A/2007	CRAIOVA	UNIRII,NR.147
2509	MLĂDIŢELE DIN COŢOFENII DIN DOS	24725/A/2011	COM. COŢOFENII DIN DOS	LOCALUL ŞCOLII GIMNAZIALE MIHĂIŢA DIN COMUNA COŢOFENII DIN DOS, JUD. DOLJ
2510	MODIFICAREA DENUMIRII AIESEC CRAIOVA	797/A/1991	CRAIOVA	CRAIOVA, STR. BRESTEI, NR. 21, CAMERA 1 ŞI 2- CAMERA DE COMERŢ ŞI INDUSTRIE DOLJ
2511	Modificarea denumirii Asociaţiei în Clubul Sportiv XF MOTORSPORT	1890/A/2022	CRAIOVA	ALE.POTELU, NR.18
2512	MUGURI DE SPERANÞĂ	3262/A/2004	CRAIOVA	STR. FELIX ADREA, BL 1SC A AP7
2513	OAMENI PENTRU UN VIITOR MAI BUN	12836/A/2010	CRAIOVA	CRAIOVA, B-DUL DACIA, NR. 1A, JUD. DOLJ
2514	OCOLUL SILVIC RENAŞTEREA PĂDURII-FILIALA A ASOCIAŢIEI RENAŞTEREA PĂDURII	9853/A/2009	MÂRŞANI	STR. PRINCIPALĂ,NR.1431
2515	ORGANIZAÞIA STUDENÞILOR DIN FACULTATEA DE MECANICĂ CRAIOVA	3770/A/2006	CRAIOVA	CALEA BUCUREªTI,NR.LO7H,CĂMIN 9,SALA LOO
2516	ORGANIZAŢIA DE TINERET " TINERE COMUNICAŢII"_ "T. COM"	564/A/1991	CRAIOVA	STR. UNIRII, NR.68
2517	ORGANIZAŢIA DE TINERET " TINERE COMUNICAŢII"_ "T. COM"	638/A/1991	CRAIOVA	STR. UNIRII, NR.68
2518	ORGANIZAŢIA DE TINERET DIN CADRUL SUGTC CRAIOVA	1197/A/1990	CRAIOVA	
2519	ORGANIZAŢIA DE TINERET DIN CADRUL SUGTC CRAIOVA	1253/A/1990	CRAIOVA	
2520	ORGANIZAŢIA DE TINERET DIN TEATRUL LIRIC CRAIOVA	560/A/1991	CRAIOVA	STR. MIHAI VITEAZUL, NR.1
2521	ORGANIZAŢIA DE TINERET DIN TEATRUL LIRIC CRAIOVA	634/A/1991	CRAIOVA	STR. MIHAI VITEAZUL, NR.1

2522	ORGANIZAŢIA DE TINERET ENERGETICIANUL DIN GRUPUL ŞCOLAR INDUSTRIAL ENERGETIC	550/A/1991	CRAIOVA	STR. I.P.PAVLOV, NR. 93
2523	ORGANIZAŢIA DE TINERET ENERGETICIANUL DIN GRUPUL ŞCOLAR INDUSTRIAL ENERGETIC	625/A/1991	CRAIOVA	STR. I.P.PAVLOV, NR. 93
2524	ORGANIZAŢIA DE TINERET T 90 DIN CADRUL ÎNTREPRINDERII DE TRACTOARE ŞI MAŞINI AGRICOLE CRAIOVA	1214/A/1990	CRAIOVA	
2525	ORGANIZAŢIA DE TINERET T 90 DIN CADRUL ÎNTREPRINDERII DE TRACTOARE ŞI MAŞINI AGRICOLE CRAIOVA	1273/A/1990	CRAIOVA	
2526	ORGANIZAŢIA DE TINERET- TAGCM DOLJ	1198/A/1990	CRAIOVA	STR. CALEA BUCUREŞTI, NR. 191
2527	ORGANIZAŢIA DE TINERET- TAGCM DOLJ	1254/A/1990	CRAIOVA	STR. CALEA BUCUREŞTI, NR. 191
2528	ORGANIZAŢIA DE TINERET VALENŢE DIN LICEUL INDUSTRIAL NR. 5 DE CHIMIE	551/A/1991	CRAIOVA	STR. PAŞCANI, NR. 28
2529	ORGANIZAŢIA DE TINERET VALENŢE DIN LICEUL INDUSTRIAL NR. 5 DE CHIMIE	626/A/1991	CRAIOVA	STR. PAŞCANI, NR. 28
2530	ORGANIZAŢIA NAŢIONALĂ DE TINERET TURIST CLUB	544/A/1991	CRAIOVA	B_DUL NICOLAE TITULESCU, NR.2
2531	ORGANIZAŢIA NAŢIONALĂ DE TINERET TURIST CLUB	619/A/1991	CRAIOVA	B_DUL NICOLAE TITULESCU, NR.2
2532	ORGANIZAŢIA PENTRU TINERET GHEORGHE CHIŢU DIN GRUPUL ŞCOLAR ECONOMIC, ADMINISTRATIV ŞI DE SERVICII CRAIOVA	559/A/1991	CRAIOVA	STR. BRESTEI, NR.12
2533	ORGANIZAŢIA PENTRU TINERET GHEORGHE CHIŢU DIN GRUPUL ŞCOLAR ECONOMIC, ADMINISTRATIV ŞI DE SERVICII CRAIOVA	633/A/1991	CRAIOVA	STR. BRESTEI, NR.12
2534	ORGANIZAŢIA SALVAŢI COPIII - FILIALA DOLJ	1385/B/1998	CRAIOVA	CRAIOVA, COLEGIUL NAŢIONAL ELENA CUZA CRAIOVA,JUD.DOLJ
2535	ORGANIZAŢIA STUDENŢILOR CREŞTINI EVANGHELICI DIN CRAIOVA	565/A/1991	CRAIOVA	
2536	ORGANIZAŢIA STUDENŢILOR CREŞTINI EVANGHELICI DIN CRAIOVA	639/A/1991	CRAIOVA	
2537	ORGANIZAŢIA STUDENŢILOR POLITEHNIŞTI-PROFIL ELECTRIC DIN CRAIOVA	1244/A/1990	CRAIOVA	CRAIOVA, CALEA BUCUREŞTI, NR.107h,CĂMIN 6-TCM-SALA 001, PARTER, JUD. DOLJ
2538	ORGANIZAŢIA TINERETULUI CATOLIC	542/A/1991	CRAIOVA	STR. ION MAIORESCU, NR.2
2539	ORGANIZAŢIA TINERETULUI CATOLIC	617/A/1991	CRAIOVA	STR. ION MAIORESCU, NR.2
2540	ORGANIZAŢIA ZIARIŞTILOR INDEPENDENŢI	15835/A/2008	CRAIOVA	STR.BUJORULUI NR.5
2541	OSEC-ORGANIZAŢIA STUDENŢILOR ECONOMIŞTI DIN CRAIOVA	8925/A/2009	CRAIOVA	A I CUZA NR.134,SALA C139
2542	PAŞI CĂTRE LUME	2320/A/2012	CRAIOVA	STR. CLOŞCA, NR.7
2543	PATRONATUL CONSTRUCTORILOR DE TRACTOARE ŞI MAŞINI AGRICOLE DIN ROMÂNIA - PACTMAR	1908/A/1995	CRAIOVA	Bucureşti, str.Ion Ionescu de la Brad nr.6, parter (din clădirea Pavilionului Administrativ al INMA Bucureşti, suprafaţa de 28 mp reprezentând camera), sector 1.
2544	PATRONATUL MEDICILOR DE FAMILIE DOLJ	8906/A/2009	CRAIOVA	STR. GENERAL DRAGALINA,NR.38
2545	PATRONATUL MEDICILOR VETERINARI	12823/A/2010	CRAIOVA	STR. BRESTEI, NR.346
2546	PATRONATUL NAŢIONAL ROMÂN-FILIALA JUDEŢEANĂ DOLJ	9846/A/2009	CRAIOVA	STR. TUDOR VLADIMIRESCU, NR.121
2547	PESCAR ÎN OLTENIA . RO	2324/A/2012	CRAIOVA	STR. ROMÂNIA MUNCITOARE, NR.13
2548	ROMANIAN GROOMING ASSOCIATION	24063/A/2017	CRAIOVA	STR. ROVINARI,NR. 28, BL.R2, SC.1, AP.9
2549	ROTARY INTERNATIONAL DISTRICT 2241 ROMANIA	9410/A/2010	CRAIOVA	Calea Bucuresti, bl.21E, ap.14
2550	SĂ CREŞTEM SĂNĂTOŞI	17045/A/2011	CRAIOVA	CRAIOVA, STR. INDEPENDENŢEI, NR.1, BL.6A, SC.1, AP.3, JUD. DOLJ
2551	SC SUMA SA BAILESTI	666/A/1993	BAILESTI	SOSEAUA GALICEA MARE, NR. 3-5
2552	SINDICATUL SOCIETAŢII COMERCIALE " STIRA " SA CRAIOVA	428/A/1992	CRAIOVA	STR. C. NICOLCESCU , NR. 5
2553	SINDICATUL SOCIETAŢII COMERCIALE " STIRA " SA CRAIOVA	603/A/1992	CRAIOVA	STR. C. NICOLCESCU , NR. 5

2554	SOCIETATEA ANTROPOSOFICĂ DIN ROMÂNIA-RAMURA CRAIOVA	7232/A/2008	CRAIOVA	STR.22 DECEMBRIE 1989,NR.19A,BL.7,SC.3,AP.23
2555	SOCIETATEA BISERICEASCĂ DE SPIRITUALITATE ŞI CULTURĂ ROMÂNEASCĂ A SFINTEI ARHIEPISCOPII A CRAIOVEI "RENAŞTEREA"	1191/A/1990	CRAIOVA	STR. LOTRU, NR.3
2556	SOCIETATEA BISERICEASCĂ DE SPIRITUALITATE ŞI CULTURĂ ROMÂNEASCĂ A SFINTEI ARHIEPISCOPII A CRAIOVEI "RENAŞTEREA"	1247/A/1990	CRAIOVA	STR. LOTRU, NR.3
2557	SOCIETATEA DE GEOGREFIE DIN ROMÂNIA-FILIALA JUDEŢULUI DOLJ	20890/A/2015	CRAIOVA	STR. ION MAIORESCU, NR.2, ET. 1, CORP 5
2558	SOCIETATEA DE ROBOTICĂ DIN ROMÂNIA	4104/A/2006	CRAIOVA	STR.DECEBAL NR.107-INCINTA FACULTĂŢII DE AUTOMATICĂ,CALCULATOARE ŞI ELECTRONICĂ
2559	SOCIETATEA ETNOGRAFILOR ŞI FOLCLORIŞTILOR OLTENI	561/A/1991	CRAIOVA	STR. UNIRII, NR.89
2560	SOCIETATEA ETNOGRAFILOR ŞI FOLCLORIŞTILOR OLTENI	635/A/1991	CRAIOVA	STR. UNIRII, NR.89
2561	SOCIETATEA FILATELICĂ REGELE CAROL AL II-LEA	26123/A/2018	CRAIOVA	STR. MIHAIL MOXA NR. 5, BL. H 9, SC. 1, AP. 5
2562	SOCIETATEA MEDICILOR DIN COLECTIVITĂŢILE DE COPII ŞI TINERI FILIALA DOLJ	3227/A/2012	CRAIOVA	STR. UNIRII, NR.45
2563	SOCIETATEA NAŢIONALĂ A FEMEILOR ORTODOXE DIN ROMÂNIA	1832/A/1996	CRAIOVA	STR. MADONA DUDU, NR. 71
2564	SOCIETATEA NAŢIONALĂ A FEMEILOR ORTODOXE DIN ROMÂNIA	2084/A/1996	CRAIOVA	STR. MATEI BASARAB, NR. 17-CĂMINUL RENAŞTEREA
2565	SOCIETATEA PENTICOSTALĂ DE MISIUNE CREŞTINĂ-SUCURSALA CRAIOVA	1456/A/1997	CRAIOVA	BRAZDA LUI NOVAC, BL.K28, AP.2
2566	SOCIETATEA PENTRU OPTIMIZAREA CONSUMURILOR ENERGETICE DIN ROMÂNIA (DIN CRAIOVA)-SOCER-	4775/A/1990	CRAIOVA	STR.GEORGE ENESCU ,BL.C 12,AP.1 JUD. DOLJ
2567	SOCIETATEA PENTRU TEHNOLOGII COMPUTAŢIONALE"SOCIETY FOR COMPUTING TECHNOLOGIES"	9879/A/2009	CRAIOVA	A.I.CIZA NR.13
2568	SOCIETATEA ROMÂNĂ DE PSIHIATRIE BIOLOGICĂ ŞI PSIHOFARMACOLOGIE(SOCIETATEA ROMÂNĂ DE PSIHIATRIE BIOLOGICĂ -FUZIUNE CU-ASOCIAŢIA ROMÂNĂ DE PSIHOFARMACOLOGIE)	7244/A/2008	CRAIOVA	ALEEA POTELU,NR.24-CLINICA DE PSIHIATRIE-
2569	SOCIETATEA ROMÂNĂ PENTRU CERCETARE ÎN MEDICINA DENTARĂ	8903/A/2009	CRAIOVA	STR. CALEA BUCUREŞTI-SPAŢIU PARTER,NR.79
2570	SOCIETATEA STUDENŢILOR MEDICINIŞTI CRAIOVA	1188/A/1990	CRAIOVA	STR.PETRU RAREŞ NR.4 CAM.18
2571	SOCIETATEA STUDENŢILOR STOMATOLOGI DIN CRAIOVA	2086/A/1996	CRAIOVA	craiova, b-dul 1 mai, nr.66, sala 506 universitatea de medicină şi farmacie din craiova
2572	SOCIETATEA STUDENŢILOR STOMATOLOGI DIN CRAIOVA .	1834/A/1996	CRAIOVA	craiova, b-dul 1 mai, nr.66, sala 506 universitatea de medicină şi farmacie din craiova
2573	TENIS CLUB STĂNICĂ	26883/A/2010	CRAIOVA	STR. FĂGĂRAŞ, NR. 20, BL. D14, SC. 1, AP. 2
2574	TEO SPORT CLUB	3228/A/2012	CRAIOVA	B-DUL DECEBAL, NR.87, SC.A, AP.9
2575	TRUST-TINERII ROMI PENTRU UNITATE SOLIDARITATE ŞI TRANSPARENŢĂ	7234/A/2008	CRAIOVA	STR.EUGENIU CARADA,NR.10,CAM.7-CASA DE CULTURĂ A STUDENŢILOR
2576	UNIUNEA ARHITECŢILOR DIN ROMÂNIA-FILIALA EUROREGIONALĂ SUD-VEST(OLTENIA)	5131/A/2007	CRAIOVA	STR.MIHAIL KOGĂLNICEANU,NR.13
2577	UNIUNEA ASOCIAŢIILOR DE PROPRIETARI CRAIOVA 2012	16345/A/2012	CRAIOVA	BARIERA VÂLCII, NR.108
2578	UNIUNEA CRESCĂTORILOR DE PĂSĂRI DIN JUDEŢUL DOLJ	17241/A/2002	CRAIOVA	STR. NICOLAE ROMANESCU, NR. 3
2579	UNIUNEA FOTBAL CLUB ELECTRO CRAIOVA	2855/A/1997	CRAIOVA	STR. STADIONULUI, NR. 1
2580	UNIUNEA GENERALĂ A INDUSTRIAŞILOR DIN ROMÂNIA-FILIALA JUDEŢEANĂ DOLJ	12826/A/2010	CRAIOVA	STR. CÂMPIA ISLAZ, NR-97A

2581	UNIUNEA JUDEŢEANA A ASOCIATIILOR DE LOCATARI SI PROPRIETARI DOLJ	1507/A/1995	CRAIOVA	Craiova, str. Romul, bl.T3, mezanin, jud. Dolj
2582	UNIUNEA JUDEŢEANĂ A COPOOPERAŢEIE DE CONSUM DOLJ	4122/A/2006	CRAIOVA	STR.UNIRII NR.5O
2583	UNIUNEA NAŢIONALĂ A PATRONATULUI ROMÂN (U.N.P.R.) - FILIALA DOLJ	24832/A/2016	CRAIOVA	STR. BARIERA VÂLCII,NR. 255
2584	UNIUNEA ZIARIŞTILOR DIN OLTENIA	3551/A/2021	COMUNA BREASTA, SAT BREASTA	STR. POPICIULUI, NR. 17

FUNDAȚII

Nr. Crt.	Denumire	Numar inreg Reg National	Localitate	Adresa
1	EUROTUR	3417/B/1997	CRAIOVA	STR. MĂRĂŞEŞTI NR. 8
2	FILIALA DIN CRAIOVA A FUNDAŢIA ÎNVĂŢĂMÂNTULUI PREUNIVERSITAR AL COOPERAŢIEI MEŞTEŞUGĂREŞTI-SPIRU HARET	3918/B/2002	CRAIOVA	STR.ELECTROPUTERE NR.2
3	FILIALA FUNDATIEI "GHEORGHE TITEICA"	45/B/2001	CALAFAT	HORIA, CLOSCA SI CRISAN, NR. 4
4	FINDAŢIA HENCOS	3457/B/1997	CRAIOVA	CART. BRAZDA LUI NOVAC, BL. C8A, AP. 32
5	FUNDATIA " ALIAS "	3472/B/1997	CRAIOVA	STR. SPANIA,BL.O6, SC.1, AP.11
6	FUNDAŢIA " AŞEZĂMÂNTUL MAICA DOMNULUI DUDU "	4262/B/1997	CRAIOVA	STR. MADONA ,NR.71-LA BISERICA MAICA DOMNULUI DUDU
7	FUNDAŢIA " CENTRUL DE MISIUNE CREŞTINĂ MARANATHA "	936/B/1995	PODARI, NR. 504	
8	FUNDAŢIA " DR. CONSTANTIN ANGELESCU "	806/B/1999	CRAIOVA	STR. FRAŢII BUZEŞTI NR. 4 A, JUD. DOLJ
9	FUNDAŢIA " FRAŢII BUZEŞTI " CRAIOVA	101/B/1992	CRAIOVA	STR. ŞTIRBEI VODĂ , NR. 5
10	FUNDAŢIA " HONESTY ROMANIAN FUNDATION "	2962/B/1996	CRAIOVA	STR. ALEXANDRU DÎRVĂREANU , NR.4
11	FUNDAŢIA " ICAR "-FILIALA CRAIOVA	3892/B/2005	CRAIOVA	STR.AMARADIA NR.30
12	FUNDAŢIA " LIGA FEMEILOR DIN BECHET "	3430/B/1997	COMUNA BECHET	
13	FUNDATIA " PATER COMUNITARIS ROMANIAE "	1386/B/1998	CRAIOVA	STR. N. BĂLCESCU, NR. 33
14	FUNDAŢIA " PATER COMUNITARIS ROMANIAE "	1387/B/1998	SCORNICEŞTI	SCORNICEŞTI-JUD.OLT
15	FUNDAŢIA " THE GOOD SAMARITAN "	4390/B/1997	CRAIOVA	STR. GHE. BARIŢIU, NR.15
16	FUNDATIA "ACTIUNEA ECOLOGICA ROMANA"	508/B/2000	CRAIOVA	B-DUL NICOLAE TITULESCU, NR. 38
17	FUNDAŢIA "CASA DELLA SPERANZA"	6928/B/2007	CRAIOVA	CRAIOVA,STR. BUCURA NR.85-DOLJ
18	FUNDAŢIA "CASA NOASTRĂ 2007"	4643/B/2007	pieleşti	com. pieleşti, str. calea bucureşti, nr.113, jud. dolj
19	FUNDAŢIA "CONSTANTIN POPECI"	3116/B/2006	CRAIOVA	STR.TEHNICII NR.1
20	FUNDAŢIA "CONSTANTIN ŞI ELENA"-LEAMNA	3156/B/2009	CRAIOVA	B-DUL NICOLAE TITULESCU,NR.66,BL.I1,SC.1,AP.25
21	FUNDATIA "GIL & MARU"	4192/B/1997	CRAIOVA	STR.DÎMBOVIÞA,BL.46,SC.1,AP.15,JUD. DOLJ
22	FUNDAŢIA "GIL& MARU"	3440/B/1997	CRAIOVA	STR. G. ENESCU, BL. D11, SC. 2, AP.10
23	FUNDAŢIA "HILFE FUR KINDER"	930/B/1995	CRAIOVA	STR. ANA IPĂTESCU, NR. 71
24	FUNDAŢIA "JOANA GREVERS"	1111/B/2008	CETATE	COM. CETATE, STR. PORTULUI NR. 68
25	FUNDAŢIA "PATER COMUNITATIS ROMANIAE"	4615/B/2007	SCORNICEŞTI	SAT PIŞCANI - ZONA COMPLEX TURISTIC STEJARUL CABANA + CĂSUŢE NR.3
26	FUNDAŢIA "SOCIETATEA SCRITORIILOR OLTENI"	931/B/1995	CRAIOVA	STR. UNIRII, NR. 89
27	FUNDAŢIA „SOCIETATEA ORTODOXĂ A FEMEILOR”	14723/B/2011	CRAIOVA	STR. BRESTEI NR. 24 (FOST 26), JUD. DOLJ
28	FUNDAŢIA ABEL	704/B/2000	CRAIOVA	STR. T. VLADIMIRESCU, NR. 96
29	FUNDAŢIA ABEL	705/B/2000	CRAIOVA	STR. T. VLADIMIRESCU, NR. 96
30	FUNDAŢIA ACADEMIA POPULARĂ MIHAI MARCU	712/B/2000	CRAIOVA	STR. 1 MAI, BL. 32, SC. 1, AP. 1
31	FUNDAŢIA ACADEMIA POPULARĂ MIHAI MARCU	713/B/2000	CRAIOVA	STR. 1 MAI, BL. 32, SC. 1, AP. 1
32	FUNDAŢIA ACŢIUNEA ECOLOGICĂ ROMÂNĂ	809/B/1999	CRAIOVA	Craiova, Str. Romului, Bl. T3, Ap. 4, judetul Dolj.
33	FUNDAŢIA ADINA STIFTELSEN	1036/B/2004	COMUNA ŞIMNICU DE SUS, SAT LEŞILE	STR. CRAIOVEI, NR. 60 A
34	FUNDATIA ADUNAREA CRESTINA	4096/B/1995	CRAIOVA	STR.G.MAGHERU NR. 45 FOST NR.47
35	FUNDAŢIA ADUNAREA CREŞTINĂ CRAIOVA	943/B/1995	CRAIOVA	STR. CARACAL, NR. 19
36	FUNDAŢIA AGRARIA CRAIOVA	1392/B/1998	CRAIOVA	STR. LIBERTĂŢII, NR. 15 - FACULTATEA DE AGRONOMIE CRAIOVA
37	FUNDAŢIA AGRARIA CRAIOVA	1393/B/1998	CRAIOVA	STR. LIBERTĂŢII, NR. 15 - FACULTATEA DE AGRONOMIE CRAIOVA
38	FUNDATIA ALEXANDRU SI ARISTIA AMAN .	16733/B/2014	CRAIOVA	STR. MIHAIL KOGĂLNICEANU, NR.9
39	FUNDAŢIA ALFA	3453/B/1997	CRAIOVA	CRAIOVIŢA NOUĂ, BL. 153G, SC.1, AP.9

40	FUNDAŢIA ALFA	4196/B/1997	ALEXANDRIA	STR.ION CREANGĂ NR.89a,JUD.TELEORMAN
41	FUNDAŢIA ALIAS	3472/B/1997	CRAIOVA	STR. SPANIEI, BL.O6, SC. A1, AP.11
42	FUNDAŢIA AMADEUS	761/B/2001	CRAIOVA	STR. MIRCESTI NR. 2, BL. O19, SC. 1, ET. 1, AP. 4
43	FUNDATIA AMARADIA	16675/B/2003	COMUNA ŞIMNICU DE SUS	CĂMINUL CULTURAL DUDOVICEŞTI
44	FUNDAŢIA AMICII NATURII	1378/B/1998	CRAIOVA	STR. NANTERE, BL.C9, SC.4, AP. 5
45	FUNDAŢIA ANDREI	716/B/2000	CRAIOVA	STR. ARH. DUILIU MARCU, BL. 9, SC. 2, AP. 17
46	FUNDAŢIA ANDREI	717/B/2000	CRAIOVA	STR. ARH. DUILIU MARCU, BL. 9, SC. 2, AP. 17
47	FUNDAŢIA ANTIOHIA		CRAIOVA	STR. GENERAL DRAGALINA,NR.84
48	FUNDAŢIA ANTI-SIDA " MAGIC JOHNSON ROMANIAN FUNDATION " CRAIOVA	153/B/1993	CRAIOVA	CART. VALEA ROŞIE, BL. 3, SC. C, AP. 12
49	FUNDAŢIA ANYA	22/B/2011	CRAIOVA	CRAIOVA, STR. FLORILOR, NR. 1O, BL.5, SC.1, AP.7, JUD. DOLJ
50	FUNDATIA ARCANGELO	1035/B/2004	CRAIOVA,DOLJ	STR.UNIRII,NR.21,BL.21C,SC.1,AP.3
51	FUNDAŢIA ARMONIA	1384/B/1998	CRAIOVA	CART. CALEA BUCUREŞTI, BL.C13, SC.1, AP.2
52	FUNDAŢIA ARTELOR " DOR "	2967/B/1996	CRAIOVA	CART. ROVINE, BL. A 38, SC. 1, AP. 16
53	FUNDAŢIA AŞEZĂMÂNTUL MAICA DOMNULUI DUDU	3463/B/1997	CRAIOVA	STR, MADONA NR. 71
54	FUNDATIA AUTOMOBILE CRAIOVA	3117/B/2006	CRAIOVA	craiova str. henry ford nr.29, dolj
55	FUNDAŢIA AXIA	1004/B/2002	CRAIOVA	STR. MATEI MILLO, NR. 9
56	FUNDAŢIA BETA	3468/B/1997	CRAIOVA	STR. ANUL 1848 ,NR. 37
57	FUNDAŢIA BIBLIOTECII FRANCEZE "OMNIA"	876/B/1993	CRAIOVA	STR.MIHAIL KOGĂLNICEANU NR.17
58	FUNDAŢIA BIBLIOTECII OMNIA CRAIOVA	154/B/1993	CRAIOVA	STR. MIHAIL KOGĂLNICEANU, NR. 37
59	FUNDAŢIA BLOX	2969/B/1996	CRAIOVA	CART. GEORGE ENESCU, BL. E 10, SC. 1, AP. 2
60	FUNDAŢIA BLUE SKY	3455/B/1997	CRAIOVA	CART. BRAZDA LUI NOVAC, BL. T2, SC.1, AP.19
61	FUNDAŢIA CAMELIA	478/B/1994	CRAIOVA	CART. CRAIOVIŢA NOUĂ, BL. 48B, SC.1, AP. 13
62	FUNDAŢIA CAPITO	3470/B/1997	CRAIOVA	CART. VALEA ROŞIE, BL.23, SC.2, AP.18
63	FUNDAŢIA CARDINAL	2957/B/1996	CRAIOVA	STR. CONSTANTIN BRÎNCUŞI, NR. 7
64	FUNDAŢIA CARLUCIO & SAID	3438/B/1997	CRAIOVA	CART. LĂPUŞ, BL. T15, SC.1, AP.28
65	FUNDAŢIA CARMINA NOVA	929/B/1995	CRAIOVA	STR. CRÎNGULUI, NR.9
66	FUNDAŢIA CASA BĂNIEI	149/B/1993	CRAIOVA	STR. MIHAIL KOGĂLNICEANU, NR.17
67	FUNDAŢIA CASA DELLA SPERANZA	3452/B/1997	CRAIOVA	STR. CÎMPIA IZLAZ, NR. 95
68	FUNDAŢIA CASANDRA	1375/B/1998	CRAIOVA	STR. PĂLTINIŞ, NR.120
69	FUNDAŢIA CENTRUL MEDICAL DE REABILITARE CRAIOVA	10/B/2015	CRAIOVA	STR. AMARADIA,NR.30
70	FUNDAŢIA CENTRUL PENTRU DEZVOLTAREA ÎNTREPRINDERILOR MICI ŞI MIJLOCII(C.D.I.M.M.)	482/B/1994	CRAIOVA	STR. CALEA BUCUREŞTI, BL.A7, SC.2, AP. 11
71	FUNDAŢIA CETATEA BĂNIEI	720/B/2000	CRAIOVA	STR. UNIRII, NR. 139
72	FUNDAŢIA CETATEA BĂNIEI	721/B/2000	CRAIOVA	STR. UNIRII, NR. 139
73	FUNDAŢIA CIVITAS	702/B/2000	CRAIOVA	STR. CALEA BUCUREŞTI, BL. C 13, SC. 1, AP. 2
74	FUNDAŢIA CIVITAS	703/B/2000	CRAIOVA	STR. CALEA BUCUREŞTI, BL. C 13, SC. 1, AP. 2
75	FUNDAŢIA COLEGIUL NAŢIONAL ELENA CUZA	706/B/2000	CRAIOVA	STR. ION MAIORESCU, NR. 4
76	FUNDAŢIA COLEGIUL NAŢIONAL ELENA CUZA	707/B/2000	CRAIOVA	STR. ION MAIORESCU, NR. 4
77	FUNDAŢIA CONSTANTIN BOTEA	150/B/1993	CRAIOVA	STR. A. I CUZA, NR.13
78	FUNDAŢIA CONSTANTIN BRÎNCUŞ CRAIOVA	43/B/1991	CRAIOVA	STR. DOINE, NR.3
79	FUNDAŢIA COPIII DE AZI VIITORUL DE MÎINE	934/B/1995	CRAIOVA	STR. COMUNA DIN PARIS , NR. 28
80	FUNDAŢIA CORAL	3478/B/1997	CRAIOVA	CALEA BUCUREŞTI,BL. 2,SC.1,AP.2
81	FUNDAŢIA CORALA FACULTĂŢII DE MEDICINĂ DIN CRAIOVA	479/B/1994	CRAIOVA	STR. PETRU RAREŞ, NR.4

82	FUNDAŢIA CORNELIU COPOSU FILIALA CRAIOVA	1376/B/1998	CRAIOVA	CART. BRAZDA LUI NOVAC, BL.A23, SC.2, AP.1
83	FUNDAŢIA CREŞTINĂ "ETHOS"	999/B/1993	CRAIOVA	CRAIOVA,CART. 1 MAI ,BL.B2,SC.1,AP.2,DJ
84	FUNDAŢIA CREŞTINĂ ETHOS .	152/B/1993	craiova	CRAIOVA, STR. PĂLTINIŞ NR.57, JUD. DOLJ
85	FUNDAŢIA CREŞTINĂ UMANITARĂ DE CARITATE DORCA	3948/B/2000	CRAIOVA	CART.GEORGE ENESCU,BL.D8,SC.1,AP.3
86	FUNDAŢIA CRISTIANA	1397/B/1998	CRAIOVA	STR. GHEŢIŞOAREI, BL. 165A, SC.2, AP. 6
87	FUNDAŢIA CRISTOPHER MARIAN	1383/B/1998	CRAIOVA	CART. ÎMPĂRATUL TRAIAN, BL.E, SC.4, AP.10
88	FUNDAŢIA CULTURA FĂRĂ FRONTIERE	1389/B/1998	CRAIOVA	B_DUL CAROLI, BL.J5, SC.1, AP.9
89	FUNDAŢIA CULTURAL ŞTIINŢIFICĂ DAN BARBILIAN	481/B/1994	CRAIOVA	
90	FUNDAŢIA CULTURALĂ A COLEGIULUI NAŢIONAL CAROL I CRAIOVA	107/B/1992	CRAIOVA	STR. ION MAIORESCU , NR. 6
91	FUNDAŢIA CULTURALĂ ASTĂZI ŞI MÂINE	3459/B/1997	CRAIOVA	CART. BRAZDA LUI NOVAC,BL. P5,AP. 14
92	FUNDAŢIA CULTURALĂ ISVOARE	148/B/1993	CRAIOVA	STR. BRAZDA LUI NOVAC, BL. D 33, SC. 1, AP. 6
93	FUNDAŢIA CULTURALĂ PRO ARTE	2961/B/1996	CRAIOVA	STR. CONSTANTIN BRÎNCUŞI, NR. 21
94	FUNDAŢIA CULTURALĂ SPIRIT ROMÂNESC	738/B/2001	CRAIOVA	STR. THEODOR AMAN, BLOC CASA ALBĂ, AP.7
95	FUNDAŢIA CULTURAL-ŞTIINŢIFICĂ ALEXANDRU ROŞU	3454/B/1997	CRAIOVA	STR. A.I. CUZA, NR.13
96	FUNDAŢIA CUVÂNTUL CARE ZIDEŞTE	753/B/2001	CRAIOVA	STR. MITROPOLIT FIRMILIAN NR. 3
97	FUNDATIA CUVIOSUL GHERONTIE DE LA TISMANA	18/B/2019	CRAIOVA	, STRADA DEZROBIRII, NR.5, BLOC G4, SC.1, ETAJ 2, AP.14.
98	FUNDAŢIA DACIA MALVENSIS	700/B/2000	CRAIOVA	STR. ÎMPĂRATUL TRAIAN, CART. SILOZ, BL. G, AP. 6
99	FUNDAŢIA DACIA MALVENSIS	701/B/2000	CRAIOVA	STR. ÎMPĂRATUL TRAIAN, CART. SILOZ, BL. G, AP. 6
100	FUNDATIA DE INFORENERGETICÃ "SFÎNTUL APOSTOL ANDREI"-FILIALA CRAIOVA	3118/B/2006	CRAIOVA	Craiova, Bulevardul Dacia, nr. 120 A, bl. F 2, sc. 2, ap. 8, judeţul Dolj.
101	FUNDAŢIA DOCTOR BLIDARU IONAŞC	1005/B/2002	CRAIOVA	STR. CARACAL, BL. 30, SC.A, AP. 5
102	FUNDAŢIA DUMITRANA	3442/B/1997	CRAIOVA	STR. CARACAL, NR. 30
103	FUNDAŢIA ECATERINA TEODOROIU	1390/B/1998	CRAIOVA	CALEA BUCUREŞTI, BL. A8C, SC.6, AP.31
104	FUNDAŢIA EDITURA SCRISUL ROMANESC	745/B/2001	CRAIOVA	STRADA MIHAI VITEAZUL NR. 4
105	FUNDAŢIA EDITURA SCRISUL ROMANESC	746/B/2001	CRAIOVA	STRADA MIHAI VITEAZUL NR. 4
106	FUNDAŢIA ELPRECO-" VIITORUL ÎN MÂINILE NOASTRE"	17271/A/2013	CRAIOVA	STR CALEA SEVERINULUI, NR.44, TRUP DE PROPRIETATE NR.1, C 28-PAVILIONUL ADMINISTRATIV , PARTER, CAMERA 1
107	FUNDAŢIA EMANCIPAREA ŞI ŞCOLARIZAREA COPIILOR ROMI	810/B/1999	COM. DIOŞTI_ SAT RADOMIR	
108	FUNDAŢIA ENCICLOPEDICĂ " AMZA PELEA - PROIECTE CULTURALE "	933/B/1995	CRAIOVA	STR. N. BĂLCESCU , NR. 51
109	FUNDATIA EPITROPIEI MADONA DUDU	17/B/2019	CRAIOVA	STR. MADONA DUDU, NR 37
110	FUNDAŢIA EUGENIU CARADA	935/B/1995	CRAIOVA	STR. EUGENIU CARADA, NR. 6 BIS
111	FUNDAŢIA EUROPA	3415/B/1997	FILIAŞI	STR. 13 SEPTEMBRIE, NR. 29
112	FUNDAŢIA EUROPA	3416/B/1997	FILIAŞI	STR. 13 SEPTEMBRIE, NR. 29
113	FUNDAŢIA EUROPEANĂ MIHAI EMINESCU	477/B/1994	CRAIOVA	STR. MAREŞAL AVERESCU NR.76,BL.N7,AP.7
114	FUNDAŢIA EUROPEANĂ TITULESCU FILIALA CRAIOVA	99/B/1992	CRAIOVA	STR. A.I. CUZA , NR. 13
115	FUNDAŢIA EUROPRIMERA CRAIOVA	3451/B/1997	CRAIOVA	CART. SĂRARI-SILOZ, BL. K15, SC.1, AP.14
116	FUNDAŢIA EUROSOLIDAR	3443/B/1997	CRAIOVA	STR. DEZDROBIRII, BL. F2, SC.1, AP.6
117	FUNDAŢIA EVEREST	2960/B/1996	CRAIOVA	STR. N. TITULESCU, BL. A 3, AP. 19

118	FUNDAŢIA FACULTĂŢII DE MECANICĂ DIN CRAIOVA GEORGE(GOGU) CONSTANTINESCU	485/B/1994	nemodificat	se stabilieste sediul social ca urmare a renumerotarii locaţiei sediului social din Craiova , Calea Bucureşti, nr.165, a devenit adresa din Craiova, Calea Bucureşti , nr. 107
119	FUNDAŢIA G&M	3474/B/1997	COM. MAGLAVIT	
120	FUNDAŢIA G/M	3434/B/1997	MAGLAVIT	
121	FUNDAŢIA GAMA	2964/B/1996	CRAIOVA	CART. ROVINE, BL. E 11, SC. 1, AP. 5
122	FUNDAŢIA GAUDEAMUS	1381/B/1998	CRAIOVA	STR. VASILE CONTA, BL. U2, AP.20
123	FUNDAŢIA GAZETA DE SUD	3134/B/2006	CRAIOVA	CÎMPIA ISLAZ NR.97A,ET.2
124	FUNDAŢIA GEORGE EMIL PALADE	104/B/1992	CRAIOVA	STR. NICOLAE TITULESCU. BL.13, AP. 7
125	FUNDAŢIA GEORGES	3469/B/1997	CRAIOVA	CART. CV. NOUĂ,BL. 54A,SC. 1,AP. 20
126	FUNDAŢIA HAPPY CHILDRENS	741/B/2001	CRAIOVA	STR. DEALUL SPIRII,BL.M15B,SC.1,AP.27
127	FUNDAŢIA HAPPY CHILDRENS	742/B/2001	CRAIOVA	STR. DEALUL SPIRII,BL.M15B,SC.1,AP.27
128	FUNDAŢIA HELIOS	156/B/1993	CRAIOVA	CALEA BUCUREŞTI, BL. C17, AP. 2
129	FUNDAŢIA HIPOCRATE	3446/B/1997	CRAIOVA	STR. B.P. HAŞDEU, NR.33
130	FUNDAŢIA HUMANA	3466/B/1997	CRAIOVA	STR. BUCIUMULUI NR. 115
131	FUNDAŢIA HUMANITARIA	3456/B/1997	CRAIOVA	STR. ALEXANDRU CEL BUN, NR.11
132	FUNDAŢIA HUMANITAS PRO DEO-FILIALA CRAIOVA	3133/B/2006	CRAIOVA	STR.INDEPENDENŢEI 15,BL.14 BIS,SC.1,AP.4
133	FUNDAŢIA I. D. SÎRBU	708/B/2000	CRAIOVA	CART. ROVINE, BL. A 35, SC. 1, AP. 6
134	FUNDAŢIA I. D. SÎRBU	709/B/2000	CRAIOVA	CART. ROVINE, BL. A 35, SC. 1, AP. 6
135	FUNDAŢIA ILIE G. MURGULESCU	750/B/2001	CRAIOVA	CALEA BUCUREŞTI NR.1O1I,JUD. DOLJ
136	FUNDAŢIA ILIE G. MURGULESCU	751/B/2001	CRAIOVA	STR. CALEA BUCUREŞTI, NR. 165,CLĂDIREA B.B.,SALA 203
137	FUNDAŢIA INGINER DORU STĂNESCU	743/B/2001	CRAIOVA	STR. PĂLTINIŞ, ALEEA 1, NR. 6
138	FUNDAŢIA INGINER DORU STĂNESCU	744/B/2001	CRAIOVA	STR. PĂLTINIŞ, ALEEA 1, NR. 6
139	FUNDAŢIA INIMA SACRĂ CRAIOVA	940/B/1995	CRAIOVA	CART. VALEA ROŞIE, BL. 3, SC.C, AP. 12
140	FUNDAŢIA ÎNVĂŢĂMÎNTULUI PREUNIVERSITAR AL COOPERAŢIEI MEŞTEŞUGĂREŞTI-SPIRU HARET- FILIALA CRAIOVA	1003/B/2002	CRAIOVA	STR. ELESTROPUTERE NR. 2
141	FUNDAŢIA IULIA	3475/B/1997	CRAIOVA	CART. 1 MAI, BL.M24, SC.1, AP.6
142	FUNDAŢIA JULES JAVET	2955/B/1996	CRAIOVA	STR. CALEA BUCUREŞTI, BL. C 3, SC. 1, AP. 17
143	FUNDAŢIA JUNIOR CRAIOVA	3464/B/1997	CRAIOVA	CART. BRAZDA LUI NOVAC, BL. N6, SC. 1, , AP.6
144	FUNDAŢIA L&D	3467/B/1997	CRAIOVA	
145	FUNDAŢIA LAVINIA TATOMIR	3471/B/1997	CRAIOVA	STR. BIBESCU NR. 30
146	FUNDAŢIA LEX	2954/B/1996	CRAIOVA	STR. VASILE CONTA, BL. U 5, AP. 23
147	FUNDAŢIA LICEULUI ŞTEFAN ODOBEJA	483/B/1994	CRAIOVA	STR.ELECTROPUTERE NR.21,JUD. DOLJ
148	FUNDAŢIA LINIA VERDE	3476/B/1997	CRAIOVA	CARTIER CORNIŢOIU,BL. 1D,SC. 1, AP. 10
149	FUNDAŢIA LUCADI	3425/B/1997	CRAIOVA	STR. SĂRARI,BL. M6,SC. 1,AP. 9
150	FUNDAŢIA MARCEL GUGUIANU	2966/B/1996	CRAIOVA	CART. ROVINE, BL. J 47, SC. 1, AP. 14
151	FUNDAŢIA MARIA TĂNASE CRAIOVA	100/B/1992	CRAIOVA	STR. POPA ŞAPCĂ, NR. 4
152	FUNDAŢIA MARINESCU	3444/B/1997	CRAIOVA	STR. BÎLTENI, NR.70
153	FUNDAŢIA MATEI BASARAB CRAIOVA	474/B/1994	CRAIOVA	STR. VASILE ALECSANDRI, NR.97
154	FUNDAŢIA MEDICINA	815/B/1999	CRAIOVA	STR. MAREŞAL ANTONESCU, NR. 62
155	FUNDAŢIA MERIDIAN	3458/B/1997	CRAIOVA	STR. CALEA BUCUREŞTI,BL. C 5,SC.2,AP. 9
156	FUNDAŢIA MERIDIAN CRAIOVA	1388/B/1998	CRAIOVA	STR. SEVERINULUI, NR. 112
157	FUNDAŢIA MIHAI VITEAZUL CRAIOVA	865/B/1992	CRAIOVA	STR.TEHNICII NR.15
158	FUNDAŢIA MILLENIUM	726/B/2000	CRAIOVA	CART. VL. ROŞIE, BL. 19, SC. 1, AP. 20
159	FUNDAŢIA MILLENIUM	727/B/2000	CRAIOVA	CART. VL. ROŞIE, BL. 19, SC. 1, AP. 20
160	FUNDAŢIA MISIONARĂ ŞI DE CARITATE SPERANŢA	472/B/1994	CRAIOVA	STR. CÎMPIA IZLAZ, BL.17C, SC.1, AP.3
161	FUNDAŢIA MODERNĂ REVOLUŢIA ROMANĂ	2952/B/1996	CRAIOVA	STR. NICOLAE TITULESCU, NR. 7

162	FUNDAŢIA MONDO-SCIENCE	2965/B/1996	CRAIOVA	STR. ALEXANDRU MACEDONSKI, NR. 6
163	FUNDAŢIA NAŢIONALĂ HUMANITAS FILIALA ROMANIA DOLJ	714/B/2000	CRAIOVA	STR. BEETHOVEN, NR. 2
164	FUNDAŢIA NAŢIONALĂ HUMANITAS FILIALA ROMANIA DOLJ	715/B/2000	CRAIOVA	STR. BEETHOVEN, NR. 2
165	FUNDAŢIA NAŢIONALĂ PENTRU TINERET-FILIALA DOLJ	1002/B/2002	CRAIOVA	CART. LĂPUŞ ARGEŞ, B_DUL DECEBAL. BL. 24, AP. 18
166	FUNDAŢIA NAŢIONALĂ ROMÂNĂ OLTENIA	813/B/1999	CRAIOVA	STR. A.I. CUZA, BLOC LUMEA COPIILOR, SC.1, AP. 9
167	FUNDAŢIA NELU CÎRCIUMARU MUGUREL	3461/B/1997	COM. GIGHERA-SAT ZĂVAL	
168	FUNDAŢIA NICOLAE VASILESCU KARPEN	722/B/2000	CRAIOVA	STR. ION MAIORESCU, NR. 6 -COLEGIUL NAŢIONAL CAROL 1
169	FUNDAŢIA NICOLAE VASILESCU KARPEN	723/B/2000	CRAIOVA	STR. ION MAIORESCU, NR. 6 -COLEGIUL NAŢIONAL CAROL 1
170	FUNDAŢIA NIGMA WORD	2959/B/1996	CRAIOVA	CART. N. TITULESCU, BL. 311, SC. 1, AP. 3
171	FUNDAŢIA NILVA CRAIOVA	2963/B/1996	CRAIOVA	BD. 1 MAI, BL. I 68, SC. 1, AP. 1
172	FUNDAŢIA NON PROFIT TABOZA	3423/B/1997	CRAIOVA	STR. B.P. HAŞDEU, NR.30
173	FUNDAŢIA ODETTA	3445/B/1997	CRAIOVA	CRAIOVIŢA NOUĂ, BL. 200OP, SC.2, AP.8
174	FUNDAŢIA OLIMP	1380/B/1998	CRAIOVA	Craiova, Bulevardul 1 Mai, nr. 11, bl. M15a, sc. l, ap. 21, jud. Dolj.
175	FUNDAŢIA OMEGA	3448/B/1997	CRAIOVA	CART. VALEA ROŞIE, BL.14, SC.1, AP.19
176	FUNDAŢIA ORIZONT	2958/B/1996	CRAIOVA	STR.UNIRII NR.26
177	FUNDAŢIA ORIZONT	3431/B/1997	CRAIOVA	STR. UNIRII,NR.172
178	FUNDAŢIA PASTORAL MISIONARĂ SFÂNTUL NICODIM	17274/B/2013	CRAIOVA	STR. MITROPOLIT FIRMILIAN, NR. 3, SEDIUL ADMINISTRATIV, BIROUL 7
179	FUNDAŢIA PEBTRU APĂRAREA DREPTURILOR PRODUCĂTORILOR AGRICOLI F.A.D.P.A.	1379/B/1998	CRAIOVA	STR. ALEXANDRU MACEDONSKI, NR.21
180	FUNDAŢIA PELENDAVA CRAIOVA	3441/B/1997	CRAIOVA	CART. CRAIOVIŢA NOUĂ, BL.83B, SC.1, AP.3
181	FUNDAŢIA PENTRU APĂRAREA DREPTURILOR OMULUI	937/B/1995	CRAIOVA	STR. ROMUL, BL. ROMARTA, SC. D, AP. 1
182	FUNDAŢIA PENTRU CUNOAŞTEREA BIBLIEI FILIALA OLTENIA	941/B/1995	CRAIOVA	STR. 24 IANUARIE, NR. 1
183	FUNDAŢIA PENTRU DEZVOLTAREA ECONOMIEI SOCIALE	123/B/2011	CRAIOVA	STR. VASILE ALECSANDRI, NR. 162
184	FUNDAŢIA PENTRU DREPTURILE OMULUI ŞI REFUGIAŢI GHEORGHE CONSTANTIN PĂUNESCU	807/B/1999	CRAIOVA	CART. CALEA BUCUREŞTI, BL. M18 B, PARTER
185	FUNDAŢIA PENTRU ÎNVĂŢĂMÂNT "ALDOL "	4621/B/2007	CRAIOVA	STR.POTELU NR.20
186	FUNDAŢIA PENTRU MEDICINĂ ŞI SĂNĂTATE R BARN	739/B/2001	CRAIOVA	CARTIER BRAZDA LUI NOVAC, BL. A10, AP. 10
187	FUNDAŢIA PENTRU MEDICINIŞTII BASARABENI	3462/B/1997	CRAIOVA	STR. VASILE CONTA, BL. U4, SC.1, AP. 27
188	FUNDAŢIA PENTRU PREVENIREA BOLILOR GENETICE	3426/B/1997	CRAIOVA	STR. CALEA BUCUREŞTI,BL. M9,PARTER
189	FUNDAŢIA PENTRU RECUPERARE MEDICALĂ	728/B/2000	CRAIOVA	B-DUL. MAREŞAL ION ANTONESCU, BL. D 11, SC. 1, AP. 19
190	FUNDAŢIA PENTRU RECUPERARE MEDICALĂ	752/B/2001	CRAIOVA	B-DUL. MAREŞAL ION ANTONESCU, BL. D 11, SC. 1, AP. 19
191	FUNDAŢIA PENTRU SĂNĂTATE SF GRIGORE DECAPOLITUL	79/B/2011	CRAIOVA, STR. CALEA BUCUREŞTI, NR.66, BL.R1, SC.A, AP.24	
192	FUNDAŢIA PENTRU SĂNĂTATE ŞI EDUCAŢIE CIVICĂ CORNELIU COPOSU	3436/B/1997	CRAIOVA	STR. NICOLAE TITULESCU, BL. 13, SC.1, AP. 4
193	FUNDAŢIA PENTRU TINERET 1 DECEMBRIE CRAIOVA	484/B/1994	CRAIOVA	STR. MIHAIL KOGĂLNICEANU, NR.17
194	FUNDAŢIA POPA CRAIOVA	3465/B/1997	CRAIOVA	STR. NICOLCESCU, NR.54
195	FUNDAŢIA POPESCU MARIETA	3460/B/1997	CRAIOVA	B*DUL 1 MAI, BL. G2-G3, SC. 1, AP. 7
196	FUNDAŢIA PRIVATĂ TITEL DRAGOMIR	41/B/1991	CRAIOVA	STR. A.I.CUZA, BL. PATRIA, SC. B, AP.13
197	FUNDAŢIA PRO	475/B/1994	Craiova	Aleea Potelului, nr. 24 A

198	FUNDAŢIA PRO VOLEI UNIVERSITATEA CRAIOVA	1396/B/1998	CRAIOVA	STR. SFÂNTUL DUMITRU, NR.1
199	FUNDAŢIA PROCOPILĂRIA	1382/B/1998	CRAIOVA	CART. VALEA ROŢIE, BL.J3, SC.2, AP.7
200	FUNDAŢIA PROPAEM CRAIOVA	480/B/1994	CRAIOVA	STR. EUGENIU CARADA, NR.6
201	FUNDATIA PROVOLEI UNIVERSITATEA CRAIOVA	4035/B/1998	CRAIOVA	SF.DUMITRU NR.1
202	FUNDAŢIA PURUREA TÎNĂR	814/B/1999	CRAIOVA	STR. RĂCHITEI, NR.21
203	FUNDAŢIA QUBEC	3427/B/1997	CRAIOVA	STR. ŞTEFAN CEL MARE, NR. 74
204	FUNDAŢIA RAMURI CRAIOVA	105/B/1992	CRAIOVA	STR . SĂVINEŞTI, NR. 3 BIS
205	FUNDAŢIA RÂNDUIALA VIEŢII SUB SĂNĂTATE	816/B/1999	BUCOVĂŢ LEAMNA DE SUS	
206	FUNDATIA -REVISTA SCRISUL ROMÂNESC	3115/B/2006	CRAIOVA	STR.C-TIN BRÂNCUSI NR.24
207	FUNDAŢIA ROMÂNĂ PENTRU ARTELE COMUNICĂRII	3424/B/1997	CRAIOVA	STR. GHEORGHE DOJA,NR. 2A
208	FUNDAŢIA ROMÂNĂ PENTRU ARTELE COMUNICĂRII	818/B/1999	CRAIOVA	STR. GHEORGHE DOJA NR. 2
209	FUNDAŢIA ROMÂNIA DE MÎINE CRAIOVA	103/B/1992	CRAIOVA	
210	FUNDAŢIA ROMÂNIA DE MÎINE ŞI A UNIVERSITĂŢII SPIRU HARET FILIALA CRAIOVA	42/B/1991	CRAIOVA	
211	FUNDAŢIA ROMANIA PORTUGALIA	747/B/2001	CRAIOVA	ROVINE, BL. C 8, AP. 13
212	FUNDAŢIA ROMANIA PORTUGALIA	748/B/2001	CRAIOVA	ROVINE, BL. C 8, AP. 13
213	FUNDAŢIA ROMANO - AMERICANĂ " ALMA "	3432/B/1997	CRAIOVA	STR. UNIRII, NR. 124
214	FUNDAŢIA ROMANO - AMERICANĂ " ALMA "	3433/B/1997	CRAIOVA	STR. UNIRII, NR. 124
215	FUNDAŢIA SĂNĂTATE PENTRU NEVOIAŞI DIN CRAIOVA	3449/B/1997	CRAIOVA	STR. UNIRII, BL. 21-B, SC.1, AP.2
216	FUNDAŢIA SANDMARY	2951/B/1996	CRAIOVA	CART. ROVINE, BL. H 1, SC. D , AP. 15
217	FUNDAŢIA SANTANGELO	3421/B/1997	CRAIOVA	CV. NOUĂ, BL. 171 AB , SC. 2, AP. 15
218	FUNDAŢIA SANTANGELO	3422/B/1997	CRAIOVA	CV. NOUĂ, BL. 171 AB , SC. 2, AP. 15
219	FUNDATIA SANTOS	4193/B/1997	CRAIOVA	PĂLTINIª,NR.23 G4
220	FUNDAŢIA SANTOS	3479/B/1997	CRAIOVA	STR. PĂLTINIŞ, NR. 23
221	FUNDAŢIA SATUL ROMANESC MILENIUL 3	718/B/2000	CRAIOVA	STRADA ÎMPĂRATUL TRAIAN , NR. 32
222	FUNDAŢIA SATUL ROMANESC MILENIUL 3	719/B/2000	CRAIOVA	STRADA ÎMPĂRATUL TRAIAN , NR. 32
223	FUNDAŢIA SCRISUL ROMANESC	2950/B/1996	CRAIOVA	STR. MIHAI VITEAZUL, NR. 4
224	FUNDAŢIA SELLY	74/B/2021	CRAIOVA	STR. CALEA BUCUREŞTI, NR. 96, BL. U9, SC. 1, AP. 26, CAMERA NR. 1
225	FUNDAŢIA SFÂNTU ANDREI PENTRU CULTURĂ, ÎNVĂŢĂMÂNT ŞI EDUCAŢIE	808/B/1999	CRAIOVA	BULEVARD MAREŞAL ION ANTONESCU, BL. M23, AP.4
226	FUNDAŢIA SFÂNTUL NICOLAE	1399/B/1998	CRAIOVA	CARTIER N. TITULESCU STR. CRAIOVIŢEI NR. 58
227	FUNDAŢIA SFÎNTUL DUMITRU	811/B/1999	CRAIOVA	STR. NICOLAE BĂLCESCU, NR.62
228	FUNDAŢIA SFÎNTUL NICOLAE	3437/B/1997	CRAIOVA	CART. NICOLAE TITULESCU, STR. CRAIOVIŢEI, NR. 57
229	FUNDAŢIA SHAKESPEARE CRAIOVA	476/B/1994	CRAIOVA	TEATRUL NAŢIONAL CRAIOVA
230	FUNDAŢIA SINERGIA	710/B/2000	CRAIOVA	
231	FUNDAŢIA SINERGIA	711/B/2000	CRAIOVA	CRAIOVA,STR.DESNĂŢUI,NR.22-26,BL.A1-A2-A3-PARTER,JUD. DOLJ
232	FUNDAŢIA SOCIAL-CULTURAL-SPORTIVE DIONYSSOS	3439/B/1997	FILIAŞI	STR. GĂRII, BL. V5, AP.5
233	FUNDAŢIA SPARTACUS	1394/B/1998	CRAIOVA	STR. ELENA TEODORINI, NR.50
234	FUNDAŢIA SPERANŢA	3447/B/1997	CRAIOVA	STR. SFINŢII APOSTOLI, NR.30
235	FUNDAŢIA SPERANŢA	3477/B/1997	CRAIOVA]	CARTIER CV. NOUĂ,BL. 58B,SC.1,AP.19
236	FUNDAŢIA ŞTIINŢIFICĂ " INTRAF "	102/B/1992	CRAIOVA	STR. IP. PAVLOV, NR. 93-95
237	FUNDAŢIA STOIAN	1398/B/1998	CRAIOVA	CALE ABUCURE3ŞTI,BL. N13SC.1,AP.14
238	FUNDAŢIA THE GOOD SAMARITEAN	3450/B/1997	CRAIOVA	STR. GHEORGHE BARIŢIU NR. 15
239	FUNDAŢIA TITEL DRAGOMIR	44/B/1991	CRAIOVA	STR. A.I. CUZA, BLOC PATRIA, SC.B, AP.13
240	FUNDAŢIA UMANITARĂ SFÂNTA MARIA	749/B/2001	CRAIOVA	STR. EMIL GÂRLEANU,BL. 55B,SC. 1,AP. 41
241	FUNDAŢIA VALORI ALE ŞCOLII DOLJENE	471/B/1994	CRAIOVA	STR. BRESTEI, NR.97
242	FUNDAŢIA VECTRA	3418/B/1997	CRAIOVA	CRAIOVA

243	FUNDAŢIA VECTRA	3419/B/1997	CRAIOVA	CRAIOVA
244	FUNDAŢIA VEGA	3473/B/1997	CRAIOVA	CART. LĂPUŞ,BL. U 10,AP. 2
245	FUNDAŢIA VERSUS	1391/B/1998	CRAIOVA	CART. BRAZDA LUI NOVAC, BL.D18, SC.3, AP.11
246	FUNDAŢIA VICTOR GOMOIU	151/B/1993	CRAIOVA	CART. 1 MAI,BL.37B,SC.1,AP.1,JUD DOLJ
247	FUNDAŢIA VICTORIA	3429/B/1997	CRAIOVA	STR. CALEA BUCUREŞTI,BL. 14 C,PARTER
248	FUNDAŢIA VLĂDUCU	724/B/2000	CRAIOVA	STR. PETRE CARP, NR. 1
249	FUNDAŢIA VOICAN ROMANIAN FOUNDATION	2953/B/1996	CRAIOVA	STR. B.P. HAŞDEU, NR. 42
250	FUNDAŢIA VORBITORILOR DE LIMBĂ ENGLEZĂ (E.S.U.)	106/B/1992	CRAIOVA	STR. UNIRII , NR. 89
251	FUNDAŢIA YERSEKE	812/B/1999	CRAIOVA	STR. CALEA BUCUREŞTI, BL. A 13, SC2, AP. 9
252	FUNDAŢIA ZÂNCUŢA MIHAIL	1377/B/1998	PODARI	
253	FUNDAŢIA ZESTREA	938/B/1995	CRAIOVA	STR. UNIRII, NR. 82
254	FUNDAŢIA ZESTREA	939/B/1995	CRAIOVA	STR. UNIRII, NR. 82
255	FUNDAŢIA" CTITORIA"	3893/B/2005	CRAIOVA	STR.MITROPOLIT FIRMILIAN NR.3
256	FUNDAŢIA"LIVADA VERDE"	84/B/2022	CRAIOVA	STR. GENERAL ŞTEFAN FALCOIANU, NR. 31, BL.O15, SC.1, ET. 2, AP. 6, CAMERA 1
257	GRUĂUL DE INITIATIVĂ ECOLOGICĂ SI DEZVOLTARE DURABILĂ	3891/B/2005	craiova	CRAIOVA, CALEA SEVERINULUI , NR.1-INCINTA CASA TINERETULUI,CAMERA 103, ETAJ 1
258	HUMANA	3428/B/1997	CRAIOVA	STR. BUCIUMULUI, NR.115
259	ÎCOALA ROMÂNĂ DE AFACERI A CAMERELOR DE COMERŢ ŞI INDUSTRIE- FILIALA DOLJ	92/B/2002	CRAIOVA	STR. BRESTEI, NR. 21
260	MARIA	3420/B/1997	CRAIOVA	STR. PAŞCANI NR. 28
261	PARTENERI DIN LUMEA ÎNTREAGĂ AI ROMÂNIEI	1006/B/2002	CRAIOVA	CRAIOVA, STR. ÎMPĂRATU TRAIAN, NR. 2, JUD. DOLJ

FEDERAȚII

Nr. crt.	Denumire	Numar inreg Reg National	Localitate	Adresa
1	EURO EDUCATION FEDERATION	14/C/2013	CRAIOVA	STR. CONSTANTIN BRINCOVEANU, NR. 69, BL. 47A, AP. 32
2	FEDERAŢIA COLUMBOFILĂ PENTRU PORUMBEI CĂLĂTORI OLTENIA	9/C/1992	CRAIOVA	STR. MATEI BASARAB, NR. 13
3	FEDERAŢIA CULTIVATORILOR DE CARTOF DIN ROMÂNIA-FILIALA CARTOFULUI TIMPURIU MÎRŞANI, DOLJ	21/C/1995	COM. MÎRŞANI	
4	FEDERAŢIA FONDUL DE GARANTARE AL CASELOR DE AJUTOR RECIPROC	18/C/2019	CRAIOVA	STR. GEORGE FOTINO, NR.3, BL.B5, SC.1, AP.13
5	FEDERAŢIA ORGANIZAŢIILOR DE TINERET DIN COMUNELE DOLJENE	11/C/1990	CRAIOVA	STR. NICOLAE TITULESCU, NR.2
6	FEDERATIA SINDICALA "UNIUNEA SINDICATELOR FUNCTIONARILOR PUBLICI SI PERSONALULUI CONTRACTUAL "FORTA LEGII"	7/C/2007	BUCURESTI	CRAIOVA, STR. CONSTANTIN LECCA NR.32, JUDETUL DOLJ
7	FUNDAŢIA LAVINIA TATOMIR	5/C/1997	CRAIOVA	STR. BIBESCU, NR. 35

UNIUNI

Nr. crt.	Denumire	Numar inreg Reg National	Localitate	Adresa
1	UNIUNEA JUDEŢEANĂ A CASELOR DE AJUTOR RECIPROC ALE SALARIAŢILOR DIN JUDEŢUL DOLJ	19/D/1998	CRAIOVA	STR. NANTERRE, BL.D9, SC.3, AP.4

Anexa nr. 11b la Statutul Județului Dolj

LISTA FORMAȚIUNILOR POLITICE CARE ÎŞI DESFĂŞOARĂ ACTIVITATEA ÎN JUDEȚUL DOLJ

Partidul Social Democrat Dolj, Str. Jiețului , nr.5, Craiova

Partidul Național Liberal Dolj, Str. Frații Buzești, nr.6A, Craiova

Partidul PRO România Dolj Email: dolj@proromail.ro

Partidul Miscarea Populara Dolj, Str. Eustațiu Stoenescu, nr.10, Bl.N13

Partidul Ecologist Român Dolj, Tel: 0725827927, Email: dolj@per.ro

Uniunea Salvați România Dolj , Str.Frații Buzești 39, Craiova

Alianța pentru Unirea Românilor Dolj, Str. OBEDEANU 78, Craiova

Partidul Verde, Telefon - Tel: 0732 802 300, E-mail: dolj@partidulverde.ro

Partidul Alianţa Liberalilor şi Democraţilor Dolj, Strada Simion Bărnuțiu 36, Craiova

Partidul S.O.S Dolj, E-mail: dolj@sosro.ro

Informații referitoare la formațiunile politice se pot regăsi și în Registrul partidelor politice existent la Tribunalul București, respectiv pe website-ul : https://tribunalulbucuresti.ro/index.php/partide-si-aliante-politice/partide-politice

Sursa: *Autoritatea Electorală Permanentă*

Anexa nr. 11c la Statutul Județului Dolj

Lista organizaţiilor sindicale/asociaţiilor profesionale care îşi desfăşoară activitatea în Județul Dolj

SINDICATE

1. Blocul Naţional Sindical
Manea Maria - mmanea@ford.com

2. Confederaţia Naţională a Patronatului Român - SCLDP
Marcela Rada - spldpdjsa@gmail.com

3. Confederaţia Naţională a Sindicatelor Libere din România - Fratia
Constantin Lungulescu - costilungulescu@yahoo.com

4. Confederaţia Naţională Sindicală Cartel Alfa
Bănici Adi Gabriel - adibanici@yahoo.com

5. Confederaţia Sindicală Naţională Meridian
Ringo Dămureanu - damureanu@yahoo.com

6. Confederaţia Sindicatelor Democratice din România
Constantin Rada - costinrada@yahoo.com

PATRONATE

1.Consiliul Naţional al Întreprinderilor Mici şi Mijlocii din România
Cristea Valentin - office@fpro

2. Confederația Patronală din Industrie, Agricultură, Construcții și Servicii din România (CONPIROM)
Cristea Valentin - office@conpirom.ro; valentin49@yahoo.com

3. Patronatul Naţional Român
Burete Simona Violeta - simona.burete@gmail.com

4. Patronatul Român
Tony - Cornel Bold - tony_bold@yahoo.com

5. Uniunea Generală a Industriaşilor din România

Tudor Rădulescu - office@spet.ro

6. Uniunea Generală a Industriaşilor din România 1903
Virgil Boboc - virgil.boboc@yahoo.com

7. Uniunea Naţională a Patronatului Român
Viorel Dică - office@pasaj.ro

8. Confederația Patronală Concordia
Safta Emil - emil.safta@omv.com; office@confederatia-concordia.ro;

Anexa nr. 11d la Statutul Județului Dolj

Lista cu denumirea lăcașelor aparținând cultelor religioase care își desfășoară activitatea în Județul Dolj

Mănăstiri din județul Dolj

1. Mănăstirea „Sfântul Mare Mucenic Dimitrie” Craiova (Catedrala Mitropolitană)
2. Mănăstirea „Toți Sfinții” (Paraclisul Mitropolitan)
3. Mănăstirea Cârcea
4. Mănăstirea Maglavit
5. Mănăstirea Popânzăleşti
6. Mănăstirea Sadova
7. Mănăstirea „Sfântul Gheorghe” Prisaca

Biserici din județul Dolj

1. Biserica "Adormirea Maicii Domnului" – Biserica cu pictura exterioara com. Murgași, sat Velești
2. Biserica “Adormirea Maicii Domnului” și “Sf. Pantelimon” – Mântuleasa, Craiova
3. Biserica Evanghelică Luterană, Craiova
4. Biserica Greco-Catolică, Craiova
5. Biserica Madona Dudu, Craiova
6. Biserica Obedeanu, Craiova
7. Biserica Romano-Catolică Toți Sfinții sau Sf. Anton, Craiova
8. Biserica Sfânta Treime, Craiova
9. Biserica Sfântul Ilie, Craiova
10. Biserica „Sfântul Nicolae” Calafat
11. Biserica „Sfântul Nicolae“ - Ungureni, Craiova
12. Biserica Sfinţii Apostoli, Craiova
13. Biserica Sfinții Arhangheli Mihail și Gavriil, Craiova
14. Biserica Sf. Nicolae - Amaradia, Craiova
15. Biserica "Sf. Nicolae" - Biserica cu pictura exterioara, Fărcaș
16. Biserica “Sf. Spiridon” şi “Sf. Nicolae”, Cariova
17. Biserica Toți Sfinții Hagi Enuș, Craiova
18. Templul Coral, Craiova

Monumente de interes local din cimitirul Sineasca CRAIOVA

1. MONUMENTUL FUNERAR AL FAMILIEI GLOGOVEANU,
2. MONUMENTUL FUNERAR AL FAMILIEI BIBESCU,
3. MONUMENTUL FUNERAR AL LUI ALEXANDRU AMAN
4. MONUMENTUL FUNERAR AL LUI LEONTE LEONTIAN
5. MONUMENTUL FUNERAR AL LUI C. VALIMARESCU,
6. ONUMENTUL FUNERAR AL LUI EUGENIU CARADA,
7. BUSTUL GENERALULUI S. STOILOV,

Sursa: *http://www.monumenteoltenia.ro/*

DISTRIBUȚIA PE UAT-URI A MONUMENTELOR ISTORICE DE ARHITECTURĂ RELIGIOASĂ - BISERICI ȘI MĂNĂSTIRI - LA NIVELUL JUDEȚULUI DOLJ

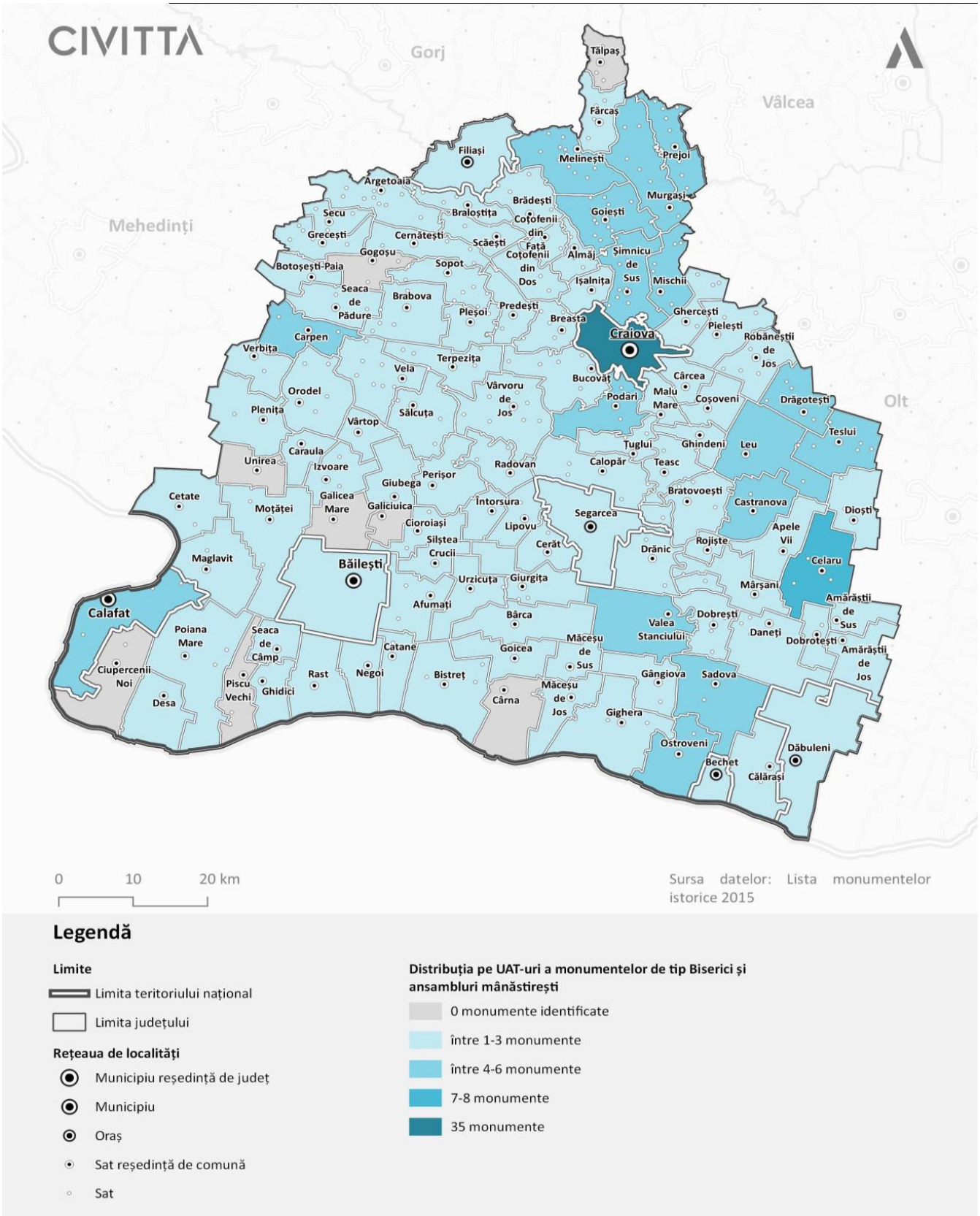

Sursa: Lista Monumentelor Istorice 2015

Anexa nr. 12a la Statutul Județului Dolj

Lista cu denumirea înfrăţirilor, cooperărilor sau asocierilor încheiate de Consiliul Județean Dolj/ Județul Dolj

Nr. crt.	Denumire	Tip	Data	Partener
1	Acord de înfrățire	Înfrățire	2018	Raionul Cimișlia-Republica Moldova
2	Memorandum de înțelegere	Cooperare	2022	Orașul Kotor-Muntenegru
3	Acord de cooperare	Cooperare	2022	Orașul Podgorica-Muntenegru
4	Declarația de la Lublin	Cooperare	2021	Înființarea Rețelei Economice a Regiunilor din Tarile Inițiativei Celor Trei Mări
5	Acord de cooperare	Cooperare	2018	Județele GJ, VL, OT, MH, DJ și Regiunea Macedoniei Centrale din Republica Elena
6	Înțelegere de cooperare	Cooperare	2013	Guvernoratul Slemani-Regiunea Kurdistan -Irak
7	Memorandum de înțelegere	Cooperare	2013	Hampshire County Council
8	Memorandum de înțelegere	Cooperare	2011	Provincia Guangdong-China
9	Proiect de Acord de Cooperare	Cooperare	2007	Provincia Anhui-China
10	Acord de parteneriat	Cooperare	2007	Regiunea Vratsa -Bulgaria
11	Acord de colaborare	Cooperare	2002	Regiunea Vratsa -Bulgaria
12	Acord de parteneriat	Cooperare	2002	Înființarea Euroregiunii “EURODANUBE” - Regiunile Vidin, Vratsa, Montana-Bulgaria
13	Protocol de cooperare	Cooperare	1997	Regiunea Montana -Bulgaria

Anexa nr. 12b la Statutul Județului Dolj

Lista cu denumirea asociațiilor din care face parte Județul Dolj

Asociații de dezvoltare intercomunitară (ADI)

La nivelul județului Dolj au fost constituite trei Asociații de Dezvoltare Intercomunitară, din care face parte și Consiliul Județean Dolj:

1. Asociaţia de Dezvoltare Intercomunitară Oltenia
2. Asociația de Dezvoltare Intercomunitară Sud-Vest Oltenia
3. Asociația de Dezvoltare Intercomunitară de Gestionare a Deșeurilor ECODOLJ

Programe, proiecte sau activităţi, după caz, a căror finanţare se asigură din bugetul local, prin care se promovează/consolidează elemente de identitate locală de natură culturală, istorică, obiceiuri şi/sau tradiţii

Nr. Crt	Descrierea acţiunii culturale	Locul desfăşurării	Perioada de desfășurare	Caracterul (naţional, judeţean, local)	Denumire actiune culturala	Organizatori
0	*1*	*2*	*3*	*4*	*5*	*6*
I.	***MUZEUL DE ARTĂ CRAIOVA:***					
I.1	Studiu de cercetare a fondului Mihal cu scopul publicarii istoriei familiei, insotite de documente si fotografii de arhiva, o completare necesara a ghidului muzeului.	Muzeul de Artă Craiova	ian martie 2022 trim I	National	**A fost odata Familia Mihail-catalog**	Muzeul de Artă Craiova;
I.2	Calin Dan este un important artist, critic de arta, curator si muzeograf, redactor sef al revistei ART (1990-1994), Director general al Muzeului National de Arta Contemporana, director artistic al Centrului Soros pentru Arta Contemporana(1992-19950, lector inn cadrul Academiei de Arta din Bucuresti, Departamentul Foto-Video.	Muzeul de Artă Craiova	ian-feb 2022 trim I	National	**Calin Dan - La cuisse de Marcel (prelungire)**	Muzeul de Artă Craiova;

I.3	Petru Lucaci este un nume semnificativ al neo-expresionismului pictural din cadrul optzecismului din artele vizuale.	Muzeul de Artă Craiova	martie-aprilie 2022 trim I-II	National	**Expozitie de arta contemporana Petru Lucaci**	Muzeul de Artă Craiova;
I.4	Expozitia isi propune sa ofere o selectie reprezentativa de lucrari din opera celor doi mari graficieni romani.	Muzeul de Artă Craiova	mai iunie 2022 trim 2	National	**Expozitie de grafica contemporana Nicolae Alexi-Aurel Bulacu**	Muzeul de Artă Craiova;
I.5	Muzeul de Arta Craiova isi va deshide si va aprinde luminile si va deschide portile noaptea la fel ca alte muzee europene.	Muzeul de Artă Craiova	mai 2022 trim 2	National	**Noaptea Muzeelor**	Muzeul de Artă Craiova;
I.6	Expozitia va prezenta lucrari selectate din cadrul celei mai mari sesiuni de achizitii de arta contemporana realizata din fonduri publice in Romania.	Muzeul de Artă Craiova	iunie august 2022-trim II-III	National	**Expozitia Achizitiile de opere de Arta MNAC-Sesiunea 2020**	Muzeul de Artă Craiova;
I.7	Ioan Augustin Pop este unul dintre reprezentantii importanti ai optzecismului romanesc, profesor al Universitatii de Arta din Timisoara	Muzeul de Artă Craiova	sept-oct trim III 2022	National	**Expozitia Ioan Augustin Pop**	Muzeul de Artă Craiova;
I.8	Sculptura lui Aurel Vlad evoca o continua pendulare intre religios si profan	Muzeul de Artă Craiov	noiembrie 2022-februarie 2023 trim IV	National	**Expozitia de sculptura Aurel Vlad**	Muzeul de Artă Craiova;
II	***MUZEUL OLTENIEI CRAIOVA***					

II.1	Conferinţa Naţională „Oltenia. Interferenţe Culturale” se va desfăşura pe parcursul a trei zile, în perioada 11-13 mai 2022.In primele doua zile vor avea loc deschiderea oficiala a lucrarilor sesiunii, sustinere comunicarilor in plen, prezentarea studiilor pe sectiuni, iar in a treia zi se va desfasura o excursie documentar stiintifica pentru a da posibilitatea participantilor sa cunoasca obiectivele istorice ale tarii .La sesiunea nationala vor particiap 60 de specialisti de la cele mai importante institutiii de cercetare si cultura din tara	Muzeul Olteniei, Secția Istorie-Arheologie	mai.22	Național	**Conferinţa „Oltenia. Interferenţe culturale”, Ediția a XI-a**	Muzeul Olteniei Craiova
II.2	Santierul arheologic si castrul roman de la racari reprezinta obiective de mare interes ale arheologiei romane din oltenia in special dar si din romania in general. Cercetarile efectuate de muzeul olteniei au reusit sa surprinda pe langa elementele defensive deja cunoscute , baracile destinate gazduirii soldatilor si cailor din interiorul castrului.	Racari, jud.Dolj	mai-iulie 2022	National	**Santierul arheologic Racari, jud.Dolj**	Muzeul Olteniei Craiova
II.3	In vara anului 2001 managerul Muzeului Olteniei, Dr.Florin Ridiche, impreuna cu prof.univ.dr.Petre Ghrghe de la Facultatea de Istorie Filosofie Geografie a univ. Din Craiova si dr.MARIN Nica de la muzeul olteniei craiova, au organizat o cercetare arheologica de suprafata pe malul Dunarii, in dreptul localitatii Desa.	Desa, jud. Dolj	iulie-august 2022	Național	**Şantierul arheologic Desa, jud. Dolj**	Muzeul Olteniei Craiova
II.4	Obiectivele acestui proiect(fortificatia romana, asezarea civila, edificii administrative, edificii termale, samd) au fost cu toate dovedite in mod direct sau indirect	Cioroiu Nou, jud. Dolj	August-Septembrie 2022	Național	**Şantierul arheologic Cioroiu Nou, jud. Dolj**	Muzeul Olteniei Craiova

II.5	Studiile stiintifice prezentate in cadrul conferintei sunt, in general rezultatul unei indelungi cercetari a micro- si macro organisemlor din diverse ecosisteme sau sunt rodul anlizei unor fenomene geologice si climatice petrecute in diverse bioregiuni	muzeul olteniei craiova sectia stiintele naturii	sept.22	International	**Conferinta Internationala Muzeul si Cercetarea Stiintifica, editia XXIX a**	Muzeul olteniei Craiova sectia stiintele naturii
II.6	Salonul se va desfasura pe o suprafata de 300 metri patrati in piata prefecturii, unde, in 30 de pavilioane, vor fi amplasate mese pe care participantii vor expune piesele minerale, geme, flori de mina, bijuterii confectionate din pietre semipretioase, fosile.Piesele vor fi expuse pentru delectarea publicului, pentru schimburi intre colectionari si spre vanzare. la salon vor expune cei mai importanti colectionari din tara precum si colectionari din strainatate.	craiova piata mihai viteazu	mai.22	National	**Salonul National de Minerale,Fosile si Geme, editia a XV a**	Muzeul Olteniei Craiova
II.7	Amenajare expozitionala cule Brabova si Cernatesti	cule brabova si cernatesti	mar.22	Local	**Amenajare expozitionala cule Brabova si Cernatesti**	Muzeul Olteniei Craiova

II.8	Targul mesterilor populari ofera publicului sansa intalnirii cu creatorii de elita din centrele mestesugaresti reprezentative ale Romaniei. Si in anul 2022 ne propunem sa continuam transmiterea expresiilor mestesugaresti simbolice, largind sfera intentiilor noastre atat la nivelul expozitional cat si folcloric.	piata wiliam shakespeare	oct.22	National	**Targul mesterilor populari, ed a XLIII a**	Consiliul Judetean Dolj,Muzeul Olteniei Craiova, Primaria Mun. Craiova, Consiliul Local Mun.Craiova
II.9	Expozitia "Maria Tanase - O legenda adevarata, va cuprinde obiecte personale din patrimoniul Muzeul Olteniei Craiova.	muzeul judetean de etnografie si arta populara maramures	mai.22	National	**Expozitia itineranta Maria Tanase - O legenda adevarata**	Muzeul Olteniei Craiova
III.	***BIBLIOTECA JUDEŢEANĂ ALEXANDRU ŞI ARISTIA AMAN***					
III.1	Expoziţie de carte. Vizitarea Casei Memoriale.	Biblioteca Judeţeană Aman	ianuarie	Regional	**Elena Farago - 63 de ani de la moarte**	SPC
III.2	Expoziţie de carte,vizionari AV	Biblioteca Judeţeană Aman	ianuarie	Judeţean	**Omagiere Mihai Eminescu – Ziua Culturii Naţionale**	BJA
III.3	Expoziţie de carte, Simpozion	Biblioteca Judeţeană Aman	ianuarie	Judeţean	**24 Ianuarie – Unirea Princip**	BJA

III.4	Expoziţie de carte	Biblioteca Judeţeană Aman	februarie	Judetean	**Expozitie omagiala**	DIER SDGSL
III.5	Expoziţie de carte Simpozion	Biblioteca Judeţeană Aman	februarie	Judetean	**Zilele Marin Sorescu**	BJA
III.6	Promovarea activitatii de biblioteca: Prezentare multimedia, Expozitie de carte	Teatrul National Marin Sorescu	februarie	National	**Targul de carte Gaudeamus**	SPC
III.7	Expoziţie de carte	Biblioteca Judeţeană Aman	februarie	Local	**Expozitie omagiala**	Serviciul cercetare - dezvoltare, SDGSL
III.8	Simpozion Expozitie de carte	Biblioteca Judeţeană Aman	februarie	International	**Expozitie din Fondul de documente al Bibliotecii Exilului Romanesc**	DIER
III.9	Lecură publică	Biblioteca Judeţeană Aman	februarie	Judetean	**Read Loud Day**	DGSL-Sectia American Corner/Mediateca
III.10	Ateliere educative	Biblioteca Judeţeană Aman	februarie - martie	Judetean	**Dragobete vs Valentine s Day**	BJA
III.11	Expoziţie de carte Ateliere interactive	Biblioteca Judeţeană Aman	martie	Local	**8 Martie - Ziua Internationala a Femeii**	BJA

III.12	Expoziție de carte veche	Biblioteca Judeţeană Aman	martie	Local	**Expoziție carte din fondul Colecții Speciale**	Birou Colectii Speciale
III.13	Expoziţie de carte	Biblioteca Judeţeană Aman	martie	Local	**Expozitie omagiala**	SDGSL
III.14	Expoziție de carte. Vizitarea Casei Memoriale. Concurs de poezie.	Biblioteca Judeţeană Aman	martie	National	**Zilele Elena Farago**	SRP, SPC,SDGSL
III.15	Expoziție de documente de bibliotecă, permise de carte, activități educative	Centrul Multifunctional Craiova	martie	Regional	**Targul de turism al Olteniei**	BJA, Centrul Multifunctional Craiova
III.16	Expoziții de carte, conferințe, alte activități culturale	Biblioteca Judeţeană Aman	martie	Regional	**Ziua Olteniei**	BJA
III.17	Activitati de promovare a colectiilor Muzeului Exilului Romanesc.	Biblioteca Judeţeană Aman	martie-dec	Regional	**Promovarea Muzeului Exilului Romanesc.**	BJA
III.18	Expozitie de carte	Biblioteca Judeţeană Aman	aprilie	Judetean	**Expozitie omagiala**	SDGSL
III.19	Expozitia carte veche	Biblioteca Judeţeană Aman	aprilie	Local	**Expozitie carte din fondul colectii speciale**	Biroul Colectii Speciale
III.20	Colocviu expozitie de carte vizionare filme documentare	Biblioteca Judeţeană Aman	aprilie	International	**Colocviul International EXIPORA**	DIER

III.21	Expozitie de carte	Biblioteca Judeţeană Aman	aprilie	Judetan	**Ziua mondiala a cartii si dreptului de autor.Ziua bibliotecarului.**	SDGSL
III.22	Simpozion	Biblioteca Judeţeană Aman	aprilie	Judetean	**Conferinta bibliotecarilor din judetul dolj**	Compartiment Metodic
III.23	Expozitie de documente de biblioteca, permise de carte, activitati educative	Centrul Multifunctional Craiova	aprilie	Regional	**Festivalul primaverii targ de flori si bunuri de larg consum**	BJA,Centrul Multifunctional Craiova
III.24	Expoziție de carte .Lansare de carte simpozion	Biblioteca Judeţeană Aman	mai	National	**Zilele Alexandru Macedonski**	BJA
III.25	Expozitie de carte veche	Biblioteca Judeţeană Aman	mai	Local	**Expozitie carte din fondul Colectii Speciale**	Biroul Colectii speciale
III.26	Expoziție de carte	Biblioteca Judeţeană Aman	mai	Judetean	**Expozitie omagiala**	SDGSL
III.27	Concurs de creatie literara in limba engleza	Biblioteca Judeţeană Aman	mai	Judetean	**Students Competition**	SDGSL-MEDIATECA/AMERICAN CORNER

III.28	Concurs de creatie in limba engleza	Biblioteca Judeţeană Aman	mai	Judetean	**O poveste pentru tine !**	SDGSL
III.29	concurs de recitari	Biblioteca Judeţeană Aman	mai-iunie	Judetean	**Pe aripile poeziei!**	SRP
III.30	Expozitie de carte, manifestari culturale	Biblioteca Judeţeană Aman	mai	Judetean	**Zilele Craiovei**	BJA
III.31	Expozitia de carte, permise de biblioteca, activitati educative.	Biblioteca Judeţeană Aman	mai	Regional	**Copilaria..un basm fara sfarsit**	BJA
III.32	Simpozion	Biblioteca Judeţeană Aman	iunie	International	**Conferinta internationala politica. Diplomatie.Cultura**	DIER
III.33	Expozitie de carte veche	Biblioteca Judeţeană Aman	iunie	Judetean	**Expozitie de carte din fondul Colecţii Speciale**	Biroul Colectii Speciale
III.34	Expozitie de carte	Biblioteca Judeţeană Aman	iunie	Judetean	**Expozitie omagiala**	SDGSL
III.35	Expoziţie de carte	Biblioteca Judeţeană Aman	iunie	Judetean	**Expozitie omagiala**	SDGSL
III.36	Expozitie carte veche	Biblioteca Judeţeană Aman	iulie	Local	**Expozitie de carte din fondul Colecţii Speciale**	Biroul Colectii Speciale
III.37	lecturi in aer liber, activitati educative.	Biblioteca Judeţeană Aman	mai	Local	**Patura care citeste**	SRP

III.38	Intalniri, Conferinte, Seminarii	Biblioteca Judeţeană Aman	mai	International	**Festivalul de poezie Transdanubian**	Intalniri, Conferinte, Seminarii
III.39	Cursuri educative pentru copii	Biblioteca Judeţeană Aman	iulie august	Judetean	**Biblioteca din Vacanta**	SRP
III.40	Ateliere educative pentru copii	Biblioteca Judeţeană Aman	iulie-august	Judetean	**Fun in summer!**	SDGSL-sectia mediatica /American Corner
III.41	Donatii de carte ale personalitatilor romanesti aflate in exil etc.	Biblioteca Judeţeană Aman	iulie-dec	Judetean	**Memoria Exilului Romanesc**	DIER
III.42	Expozitie de carte. Expozitie obiecte din colectiile muzeului exilului romanesc simpozion	muzeul exilului romanesc	august	National	**Inaugurare Muzeul Exilului Romanesc**	BJA
III.43	Expoziţie de carte	Biblioteca Judeţeană Aman	august	Judetean	**Expozitie omagiala**	DIER ,SDGSL
III.44	Promovarea culturii	port cultural cetate	august	International	**Festivalul degustatorilor de film si arta culinara**	Fundatia pentru poezie Mircea Dinescu, BJA

III.45	Evenimente culturale,expozitie fotografica, expozitie de carte.	Biblioteca Judeţeană Aman	august	Judetean	**25 ani Parteneriat Strategic cu SUA**	SDGSL,Sectia Mediateca/ American Corner
III.46	Expoziţie de carte	Biblioteca Judeţeană Aman	sept	Judetean	**Expozitie omagiala**	SDGSL-DIER
III.47	Promovarea lecturii si a serv. de bibl.Expozitie de carte, permise de biblioteca, activitati educative	Biblioteca Judeţeană Aman	mai-iunie	National	**O noapte in biblioteca!**	BJA
III.48	Expoziţie de carte	Biblioteca Judeţeană Aman	sept	Judetean	**Expozitie omagiala**	SDGSL-DIER
III.49	Promovarea culturii Simpozion Expozitie de carte.Lansari de carte	Biblioteca Judeţeană Aman	iunie	International	**Festivalul mondial de poezie Mihai Eminescu**	BJA
III.50	Expozitie de carte	Biblioteca Judeţeană Aman	sept	Judetean	**Ziua Europeana a limbilor**	BJA
III.51	Expoziţie de carte	Port Cultural Cetate	oct	Judetean	**Expozitie omagiala**	DIER,SDGSL

III.52	Conferinta Internationala	Biblioteca Judeţeană Aman	octombrie	International	**Conferinta Internationala Stat si Societate**	Universitatea din Craiova si BJA
III.53	Activitati educative	Biblioteca Judeţeană Aman	octombrie	Regional	**Happy Halloween**	BJA
III.54	Simpozion .Sustineri publice. Comunicari stiintifice. Activitati culturale.	Biblioteca Judeţeană Aman	octombrie	National	**Intalnirea anuala a retelei IICCMER**	BJA
III.55	Expoziţie de carte	Biblioteca Judeţeană Aman	noiembrie	Judetean	**Expozitie omagiala**	DIER,SDGSL
III.56	Expoziţie de carte	Biblioteca Judeţeană Aman	noiembrie	Judetean	**Expozitie omagiala**	SDGSL
III.57	Expozitie de carte de patrimoniu, Simpozion	Biblioteca Judeţeană Aman	noiembrie	Judetean	**Zilele Bibliotecii Judetene**	BJA
III.58	Simpozion	Biblioteca Judeţeană Aman	decembrie	Judetean	**Conferinta bibliotecarilor din judetul dolj**	Compartiment Metodic
III.59	Programe artistice specifice Sărbătorilor de Iarnă	Biblioteca Judeţeană Aman	decembrie	Judetean	**Sarbatoarea sfanta a Craciunului**	BJA
III.60	Campanie strângere de jucării pentru copii defavorizați	Biblioteca Judeţeană Aman	noiembrie-decembrie	Judetean	**Sa fim mai buni de sarbatori**	SRP

III.61	Conferinte, congrese, schimb de experienta	Biblioteca Judeţeană Aman	noiembrie-decembrie	Judetean	**Congresul Academiei Romane Americane de Stiinte si Arte**	BJA
III.62	Materiale audio video de promovare a muzeului exilului romanesc	Biblioteca Judeţeană Aman	2022	Judetean	**Realizare materiale audio-video muzeul exilului romanesc**	DIER
III.63	Proiecte educative	Biblioteca Judeţeană Aman	2022	Judetean	**Clubul de lectură**	SDGSL
III.64	Proiecte educative	Biblioteca Judeţeană Aman	sept 2021-iunie 2022	Judetean	**Carticica pentru prichindei si copii mai maricei**	SRP
III.65	Colaborare cu lectoratul de limba bulgara, biblioteca din podgorica Muntenegru si Ambasada Romaniei in Muntenegru	Biblioteca Judeţeană Aman	2022	International	**Conexiuni literare, istorice si turistice**	BJA
III.66	Participari congrese	Biblioteca Judeţeană Aman	2022	International	**Congrese**	BJA
III.67	Educatie ecologica	Biblioteca Judeţeană Aman	2022	Judetean	**Impreuna pentru un mediu mai curat**	SDGSL
III.68	Ateliere educative pentru copii	Biblioteca Judeţeană Aman	2022	Judetean	**Istorie si geografie locala**	SDGSL
III.69	Ateliere educative pentru copii	Biblioteca Judeţeană Aman	2022	Judetean	**Caracteristicile portului național românesc**	SDGSL

III.70	Cursuri de limbi straine	Biblioteca Judeţeană Aman	2022	Judetean	**Invatam in biblioteca**	SDGSL
III.71	Promovarea valorilor culturale	Biblioteca Judeţeană Aman	2022	National	**Mese rotunde si conferinte**	BJA
III.72	Promovarea fondului de documente din colectiile Bibliotecii Exilului Romanesc.	Biblioteca Judeţeană Aman	2022	Judetean	**Expozitii afise Biblioteca Exilului Romanesc**	DIER
III.73	Activitati educative	Biblioteca Judeţeană Aman	2022	Judetean	**Istoria mai aproape de tineri!**	SRP
III.74	Activitati educative	Biblioteca Judeţeană Aman	2022	Judetean	**SOS – adolescenţa!**	SRP
III.75	Activitati social educative	Biblioteca Judeţeană Aman	2022	Judetean	**100 batai pe minut.Salveaza vieti!**	SRP
III.76	Activitati social educative	Biblioteca Judeţeană Aman	2022	Judetean	**Cine greșește, plătește!**	SRP
III.77	Organizare cursuri, reprezentatii teatru	Biblioteca Judeţeană Aman	2022	Judetean	**Clubul pensionarilor**	SDGSL
III.78	Promovarea artei	Biblioteca Judeţeană Aman	2022	Judetean	**Colocvii de artă plastică românească**	SDGSL
III.79	Auditii muzicale	Biblioteca Judeţeană Aman	2022	Judetean	**Clubul melomanilor**	SDGSL

III.80	Promovarea culturii cinematografice	Biblioteca Judeţeană Aman	2022	Judetean	**Clubul Cinefililor**	SDGSL
III.81	Identificarea și promovarea valorilor culturale	Biblioteca Judeţeană Aman	2022	National	**Aniversari culturale**	BJA
III.82	Promovarea personalităților din lumea muzicii	Biblioteca Judeţeană Aman	2022	Judetean	**Aniversari muzicale**	SDGSL
III.83	Promovarea artei	Biblioteca Judeţeană Aman	2022	Judetean	**Art Day in Every Day**	SDGSL
III.84	Expozitii de arta plastica	Biblioteca Judeţeană Aman	2022	Judetean	**Galeria de arta(cladirea Aman)**	SDGSL
III.85	Parteneriat intre BJA si penitenciarele din Craiova	Biblioteca Judeţeană Aman	2022	Judetean	**Cartile nu au prejudecati**	SDGSL
III.86	Activitati cultural educative desfasurate in parteneriat cu institutiile scolare doljene:vizite, prezentarea bibliotecii.	Biblioteca Judeţeană Aman	2022	Judetean	**Scoala altfel**	BJA
III.87	Activitati cultural educative desfasurate in parteneriat cu institutiile scolare doljene:vizite, prezentarea bibliotecii.	Biblioteca Judeţeană Aman	2022	Judetean	**Biblioteca, prietena noastră**	BJA

III.88	Prezentări de cărţi, întâlniri cu scriitoriii	Biblioteca Judeţeană Aman	2022	Judetean	**Lansari de carte**	BJA
III.89	Tipariri, editari	Biblioteca Judeţeană Aman	2022	National	**Tiparirea de carti, studii, cercetari, volume, flux de stiri, calendarul evenimentelor etc.**	DIER
III.90	Elaborare, editare	Biblioteca Judeţeană Aman	2022	National	**Studii, cercetari, documente, curatare, restaurare si digitizare casete video si audio**	DIER
III.91	Relatie mass media	Biblioteca Judeţeană Aman	2022	Judetean	**Promovarea actiunilor culturale si a evenimentelor desfasurate la biblioteca Aman**	DIER
III.92	Promovarea imagini si serviciilor institutiei in comunitate	Biblioteca Judeţeană Aman	2022	Local	**Realizare materiale informative si de promovare**	DIER

III.93	Marketing	Biblioteca Judeţeană Aman	2022	Local	**Realizare filme de promovare**	DIER
III.94	Marketing	Biblioteca Judeţeană Aman	2022	Local	**Anunturi, felicitari electronice**	DIER
III.95	Marketing	Biblioteca Judeţeană Aman	2022	Local	**Traducere site BJA(engleza, franceza)**	Informatizare
III.96	Marketing	Biblioteca Judeţeană Aman	2022	Local	**Realizare si tiparire Album activitati culturale**	DIER
III.97	Activitati culturale, donatii.	Biblioteca Judeţeană Aman	2022	International	**Sustinere filiala in Grecia**	BJA
III.98	Activitati culturale, donatii.	Biblioteca Judeţeană Aman	2022	International	**Sustinere filiala in Serbia**	BJA

III.99	Activitati culturale, donatii.	Biblioteca Judeţeană Aman	2022	International	**Sustinere de filiala in Italia**	BJA
III.100	Activități culturale, donații	Biblioteca Judeţeană Aman	2022	International	**Susținere filială în Bulgaria**	BJA
III.101	Parteneriat ambasada SUA	Biblioteca Judeţeană Aman	2022	Judetean	**American Corner**	SDGSL
III.102	Vizionări	Biblioteca Judeţeană Aman	2022	Regional	**Vizionari filme educative pentru copii**	SRP
III.103	Scanare, prelucrare imagini	Biblioteca Judeţeană Aman	2022	Judetean	**Digitizare**	Informatizare
III.104	Promovarea lecturii	Biblioteca Judeţeană Aman	2022	Judetean	**Biblioteca stradala, Books on tracks, Flying books, Water Library**	SRP
III.105	Conferinte, congrese, schimb de experienta	Biblioteca Judeţeană Aman	2022	National	**Intalniri profesionale, participari conferinte, congrese.**	BJA

III.107	Promovarea valorilor nationale	Biblioteca Judeţeană Aman	2022	Judetean	**Tabara culturala**	BJA
	DIER=Directia Institutului Exilului Romanesc;SDGSL=Serviciul Depozit General si Sali de Lectura;SPC=Serviciul Prelucrarea Colectiilor;SRP=Serviciul Relatii cu publicul;BJA=Biblioteca Judeteana Aman					
IV.	***CENTRUL JUDEŢEAN PENTRU CONSERVAREA ŞI PROMOVAREA CULTURII TRADIŢIONALE DOLJ***					
IV.1	Boboteaza (Agheasma mare sau Botezarea apelor); Aruncarea crucii în Dunăre; Botezatul (Încurarea) cailor; Păzitul ritual al fântânilor; Iordănitul (Iordanul); Mersul cu urâţii	comunele din Dolj unde sunt identificate aceste obiceiuri	6 - 7 Ianuarie 2022	Local	**Boboteaza (Agheasma mare sau Botezarea apelor); Aruncarea crucii în Dunăre; Botezatul (Încurarea) cailor; Păzitul ritual al fântânilor; Iordănitul (Iordanul); Mersul cu urâţii**	C.J.C.P.C.T. Dolj
IV.2	Sărbătoarea Sfântului Trifon -Patronul spiritual al viilor.	comunele din Dolj unde sunt identificate aceste obiceiuri	01.02.2022	Local	**Sfântul Trifon-Patronul spiritual al viilor.**	C.J.C.P.C.T. DOLJ

IV.3	Dragobetele – Sărbătoarea dragostei la români – 24 februarie 2022	comunele din Dolj unde sunt identificate aceste obiceiuri	24.02.2021	Local	**Dragobetele – Sărbătoarea dragostei la români**	C.J.C.P.C.T. Dolj
IV.4	Strigarea peste sat la Lăsatul secului pentru Postul Mare Proiectul vizează surprinderea obiceiului acolo unde acesta se practică şi sesizarea diferenţelor de manifestare între zona de câmpie şi cea de deal.	comunele din Dolj unde sunt identificate aceste obiceiuri	06.03.2022	Local	**Strigarea peste sat la lasatul secului pentru postul mare**	C.J.C.P.C.T. Dolj
IV.5	Încuratul Cailor (Caii lui Sân-Toader) Proiectul vizează cercetarea etnofolclorică a fenomenului şi completarea bazei de date existente.	comunele din Dolj unde sunt identificate aceste obiceiuri	12.03.2022	Local	**Încuratul Cailor (Caii lui Sân-Toader)**	C.J.C.P.C.T. Dolj
IV.6	Sărindarul de obşte Proiectul vizează, în măsura în care este posibil, studiul fenomenului în teren dar și elaborarea unor materiale (editare și materiale audio-video) pentru completarea bazei de date existente.	comunele din Dolj unde sunt identificate aceste obiceiuri	Februarie, Martie, Aprilie 2022	Local	**Sărindarul de obşte**	C.J.C.P.C.T. Dolj

IV.7.	Cumicitul fetelor C.J.C.P.C.T. Dolj a studiat pentru prima oară acest obicei într-un proiect împreună cu Căminul Cultural Urzicuţa, în anul 2007. Pentru 2022 ne-am propus sesizarea evoluţiei obiceiului în vederea îmbogățirii bazei de date.	comunele din Dolj unde sunt identificate aceste obiceiuri	Duminica Floriilor – 22 Aprilie 2022	Local	**Cumicitul fetelor**	C.J.C.P.C.T. Dolj
IV.8	Focurile rituale de Joimari	comunele din Dolj unde sunt identificate aceste obiceiuri	Joia Mare a Paştelui – 21 Aprilie 2022	Local	**Focurile rituale de Joimari**	C.J.C.P.C.T. Dolj
IV.9	Vărsatul de apă Obiceiul este practicat tot în săptămâna premergătoare Paştelui și este în studiu de aproximativ 12 ani.	comunele din Dolj unde sunt identificate aceste obiceiuri	Joia Mare a Paştelui – 21 Aprilie 2022	Local	**Vărsatul de apă**	C.J.C.P.C.T. Dolj
IV. 10	Hora de pomană Practicată fie în prima, a doua sau a treia zi de Paşti, HORA DE POMANĂ este un obicei în cadrul riturilor de trecere. Fiind una dintre tradiţiile importante pentru zona Doljului îi acordăm o atenţie deosebită.	comunele din Dolj unde sunt identificate aceste obiceiuri	Prima, a doua sau a treia zi de Paşti: 24,25,26 aprilie 2022	Local	**Hora de pomană**	C.J.C.P.C.T. Dolj

IV. 11	Proorul – Ramura verde (Sfântul Gheorghe) Proiectul a urmărit îmbogăţirea arhivei C.J.C.P.C.T.Dolj şi dezvoltarea unui studiu prin comparaţie cu datele care se cunosc despre manifestarea acestei tradiţii în alte judeţe sau chiar peste hotare.	comunele din Dolj unde sunt identificate aceste obiceiuri	23.04.2022	Local	**Proorul –Ramura verde (Sfântul Gheorghe)**	C.J.C.P.C.T. Dolj
IV. 12	Gurbanul rudarilor la Sfântul Gheorghe. Proiect de cercetare menit să completeze datele din arhiva instituţiei. În anii anteriori am realizat pe acest obicei unul dintre primele filme documentare ale C.J.C.P.C.T. Dolj.	comunele din Dolj unde sunt identificate aceste obiceiuri	23.04.2022	Local	**Gurbanul rudarilor la sf gheorghe**	C.J.C.P.C.T. Dolj
IV. 13	Sărbătoarea salcâmului	comunele din Dolj unde sunt identificate aceste obiceiuri	Luna Mai 2022	Local	**Sărbătoarea salcâmului -Desa**	C.J.C.P.C.T. Dolj
IV. 14	Sărbătoarea bujorului – Pleniţa Proiectele de la poziția 13 și 14 presupun participarea şi studierea celor două sărbători câmpenești.	comunele din Dolj unde sunt identificate aceste obiceiuri	Luna Mai 2022	Local	**Sărbătoarea bujorului Plenita**	C.J.C.P.C.T. Dolj

IV. 15	Gurbanul rudarilor la Ispas. Proiect de cercetare menit să completeze datele din arhiva instituţiei.	comunele din Dolj unde sunt identificate aceste obiceiuri	Înălţarea Domnului-02 iunie 2022	Local	**Gurbanul rudarilor la Ispas**	C.J.C.P.C.T. Dolj
IV.16	Ropotinul țesturilor Proiect de cercetare menit să identifice și să promoveze zonele în care ritualul construirii țesturilor mai există sau se dorește a fi reînviat	comunele din Dolj unde sunt identificate aceste obiceiuri	A treia marți după Paști – 18 Mai 2022	Local	**Ropotinul țesturilor**	C.J.C.P.C.T. Dolj
IV.17	Proiectul isi propune sa aduca in peisaj urban o istorie a satului doljean marturisita prin bucate traditionale care isi au radacinile fie aici in judet, fie au aparut ca urmare a migratiei populatiei pe teritoriul judteului sau din alte colturi ale romaniei spre aceasta parte de tara. Bucatele vor fi identificate si pregatite cu sprijinul comunitatilor ruarle din Dolj si vor face obiectul unei expozitii cu degustare.	comunele din Dolj unde sunt identificate aceste obiceiuri	17.mai.22	Local	**Programul "Doljul n bucate"**	C.J.C.P.C.T. Dolj
IV.18	**Alaiul calusului oltenesc .** Manifestarea stradala care urmareste promovarea traditiei Calusului in spatiul urban.	Craiova/Dolj	Duminica Rusaliilor-12 iunie 2022	Local	**Alaiul calusului oltenesc**	C.J.C.P.C.T. Dolj

IV.19	**"Traditiile verii".** Manifestare stradala care urmareste performarea traditiilor de vara legate de muncile estivale in contextul urban. Vara, cea mai ampla activitate a locuitorilor de la sate este secerisul, caruia ii sunt dedicate diferite obiceiuri traditionale:cununa de spice, prima paine, colacul de grau etc. Tot acum mai sunt Sanzienele(Dragaica), Caloianul, Paparudele, Sf.Ilie etc.	Craiova/Dolj	20.07.2022	National	**Traditiile verii**	C.J.C.P.C.T. Dolj
IV.20	Festivalul NATIONAL "Ioana Radu", Editia IX a septembrie-octombrie 2022	Craiova/Dolj	Septembrie – 2022	Naţional (Internaţional)	**Festivalul NATIONAL "Ioana Radu", Editia IX a septembrie-octombrie 2022**	C.J.C.P.C.T. Dolj
IV.21	Alaiul datinilor „Din bătrâni, din oameni buni” Continuând mai vechiul Festival de colinde şi muzică sacră, “Alaiul datinilor” aduce în peisajul craiovean cete de colindători şi de performeri ai obiceiurilor de iarnă.	Craiova	Decembrie 2022	Naţional	**Alaiul datinilor „Din bătrâni, din oameni buni”**	C.J.C.P.C.T. Dolj
IV.22	Programul vizeaza cercetarea monografica a 1-2 comune anual.		pe tot parcursul anului 2022		**Programul de cercetare "Traditia si creatia populara in satul romanesc contemporan zona etnografica Dolj**	C.J.C.P.C.T. Dolj

IV.23	Programul isi propune sa ilustreze anumite aspecte ale vietii traditionale doljene sau sa evidentieze si sa promoveze proiecte proprii ale CJCPCT Dolj.Pentru anul 2022 propunerea este similara anilor anteriori adica realizarea a 4-5 montaje video/filme etnologice.		pe tot parcursul anului 2022		**Programul standard de realizare de filme de specialitate**	C.J.C.P.C.T. Dolj
IV.24	In cadrul programului vor fi editate toate acele volume, informatii, monografii satesti, lucrari pe marginea unor proiecte care evidentieazaa activitatea centrului.		tr.2		**Programul standard de editare de carte de specialitate**	C.J.C.P.C.T. Dolj
IV.25	Programul urmareste in primul rand promovarea proiectelor proprii ale Centrului Judetean pentru Conservarea si Promovarea Culturii Traditionale Dolj si Galeriilor "Cromatic".Anual programul expozitional cuprinde 18-20 evenimente.		pe tot parcursul anului 2022		**Programul expozițional**	C.J.C.P.C.T. Dolj
V.	***ŞCOALA POPULARĂ DE ARTE ŞI MESERII "CORNETTI"***					
		x	x	x		x
	PROGRAMUL CATEDREI DE MUZICA I: Muzica clasica si moderna					
V.1	Auditie a claselor de pian		22.03.2022		**Proiect cultural "Primavara Muzicala"** 1.Refugiu intre stari	Scoala populara de arte si meserii "Cornetti" Craiova

V.2	Auditia claselor de vioara clasica.		04.03.2022		**Proiect cultural "Primavara Muzicala"** 2.Ghiocelul	Scoala populara de arte si meserii "Cornetti" Craiova
V.3	Auditia claselor de chitara.		21.03.2022		**Proiect cultural "Primavara Muzicala"** 3.Armonii de primavara	Scoala populara de arte si meserii "Cornetti" Craiova
V.4	Auditile claselor de canto muzica usoara si canto clasic.		24.03.2022		**Proiect cultural "Primavara Muzicala"** 4.Mama.	Scoala populara de arte si meserii "Cornetti" Craiova
V.5	Minispectacol al claselor de muzica, Catedra MUZICA I		18.05.2022		**Proiect cultural "Unitate si Diversitate"** 5.Sarbatorim copilaria.	Scoala populara de arte si meserii "Cornetti" Craiova
V.6	Auditia claselor de chitara.		21.11.2022		**Proiect cultural "Un alt Inceput".**Magia corzilor	Scoala populara de arte si meserii "Cornetti" Craiova

V.7	Auditiile claselor de canto clasic si canto muzica usoara.		21.11.2022		**Proiect cultural "Un alt Inceput".**Armonii de toamna	Scoala populara de arte si meserii "Cornetti" Craiova
V.8	Auditia clasei de vioara clasica		23.11.2022		**Proiect cultural "Un alt Inceput".**Sunet de Vioara	Scoala populara de arte si meserii "Cornetti" Craiova
V.9	Auditie a claselor de pian		29.11.2022		**Proiect cultural "Un alt Inceput".**Marsul lui Prichindel	Scoala populara de arte si meserii "Cornetti" Craiova
V.10	Minispectacol al claselor de muzica, catedra MUZICA I		19.12.2022		Proiect cultural Dupa Datini colindam.Vis de iarna	Scoala populara de arte si meserii "Cornetti" Craiova
	Programul Catedrei de Muzica II: Muzica traditionala si moderna					
V.6	Auditia claselor de acordeon		16.02.2022		**Proiect cultural "Flori de Primavara"** Dialog instrumental	Scoala populara de arte si meserii "Cornetti" Craiova

V.7	Auditia claselor de vioara popular.		03.03.2022		**Proiect cultural "Flori de Primavara"** Vine, Vine Primavara	Scoala populara de arte si meserii "Cornetti" Craiova
V.8	Auditia claselor de canto muzica popular		08.03.2022		**Proiect cultural "Flori de Primavara"** Portativ de primavara	Scoala populara de arte si meserii "Cornetti" Craiova
V.9	Mini-spectacol al claselor de orga si saxofon		16.03.2022		**Proiect cultural "Flori de Primavara"** Slagare, Slagare	Scoala populara de arte si meserii "Cornetti" Craiova
V.10	Auditia claselor de canto muzica popular		23.03.2022		**Proiect cultural "Flori de Primavara"** Sa cantam cu bucurie	Scoala populara de arte si meserii "Cornetti" Craiova
V.11	Minispectacol al claselor de muzica, catedra Muzica II		18.05.2022		**Proiect cultural "Muzica si Soarele"**Melodiile Verii.	Scoala populara de arte si meserii "Cornetti" Craiova

V.12	Auditia claselor de acordeon		08.11.2022		**Proiect cultural Toamna pe portativ.Armonia clapelor.**	Scoala populara de arte si meserii "Cornetti" Craiova
V.13	Auditia claselor de canto muzica popular		09.11.2022		**Proiect cultural Toamna pe portativ.Cantec, joc si voie buna.**	Scoala populara de arte si meserii "Cornetti" Craiova
V.14	Auditia claselor de vioara popular.		10.11.2022		**Proiect cultural Toamna pe portativ.Canta Struna, Lautare.**	Scoala populara de arte si meserii "Cornetti" Craiova
V.15	Auditia claselor de saxofon, clarinet si nai		15.11.2022		**Proiect cultural Toamna pe portativ.Galbena Gutuie.**	Scoala populara de arte si meserii "Cornetti" Craiova
V.16	Auditia claselor de canto muzica popular		16.11.2022		**Proiect cultural Toamna pe portativ.Portative, portative**	Scoala populara de arte si meserii "Cornetti" Craiova

V.17	Auditia claselor de orga		17.11.2022		**Proiect cultural Toamna pe portativ.Pe acorduri fine**	Scoala populara de arte si meserii "Cornetti" Craiova
V.18	Minispectacol al claselor de muzica, Catedra MUZICA ii.		14.12.2022		**Proiect cultural Sarbatoare de iarna.Magia Sarbatorilor de iarna**	Scoala populara de arte si meserii "Cornetti" Craiova
	Programul catedrei arte vizuale					
V.12	Expozitie de arta plastica si fotografica		08.03.2022		**Proiect cultural "Bucuria primaverii"** Nasterea primaverii	Scoala populara de arte si meserii "Cornetti" Craiova
V.13	Spectacol clasele de actorie si dansuri.		09.03.2022		**Proiect cultural "Bucuria primaverii"** Martisor.	Scoala populara de arte si meserii "Cornetti" Craiova
V.14	Expozitie de grafica, pictura si arta fotografica		09.05.2022		**Proiect cultural "Interferente culturale"** Identitati europene.	Scoala populara de arte si meserii "Cornetti" Craiova

V.15	Spectacol clasele de actorie si dansuri.		11.05.2022		**Proiect cultural "Interferente culturale".** In pasi de dans.	Scoala populara de arte si meserii "Cornetti" Craiova
V.16	Expozitie si spectacol catedra arte vizuale.		07.06.2022		P**roiect cultural Performanta si aptitudini**	Scoala populara de arte si meserii "Cornetti" Craiova
V.17	Parada costumelor.Clasa Dans si actorie		26.10.2022		**Proiect cultural Provocari artistice.Fashion Regal de Toamna**	Scoala populara de arte si meserii "Cornetti" Craiova
V.18	Expozitie de Pictura, Grafica si Arta Fotografica.		20.12.2022		**Proiect cultural .Moment festiv.Tonuri si nuante d decembrie.**	Scoala populara de arte si meserii "Cornetti" Craiova
V.19	Auditie-spectacol. Clasa de actorie si dans.		07.12.2022		**Proiect cultural .Moment festiv.Umbre pe zapada.**	Scoala populara de arte si meserii "Cornetti" Craiova