



CONSILIUL JUDEȚEAN DOLJ

HOTĂRÂRE privind aprobarea modificării organigramei și statului de funcții pentru Muzeul de Artă Craiova

Consiliul Județean Dolj, întrunit în ședință ordinară,
având în vedere referatul de aprobare nr. 798/02.06.2022 al Muzeului de Artă
Craiova, raportul de specialitate al Serviciului Organizare Resurse Umane nr.
14412/07.06.2022, raportul Serviciului Juridic, Administrație Locală nr.
15921/23.06.2022, precum și avizul comisiilor de specialitate,

în baza Legii nr. 311/2003 Legea muzeelor și a colecțiilor publice republicată,
cu modificările și completările ulterioare și a art. 31 alin. (2) și (4) din Legea-cadru
nr. 153/2017 privind salarizarea personalului plătit din fonduri publice, cu
modificările și completările ulterioare,

în temeiul art.173 alin. (1) lit. a), alin. (2) lit.c) și art.182 alin. (1) și art.196
alin. (1) lit. a) din Ordonanța de urgență a Guvernului nr. 57/2019 privind Codul
administrativ, cu modificările și completările ulterioare,

HOTĂRĂȘTE:

Art.1 – Se aprobă modificarea organigramei pentru Muzeul de Artă Craiova,
potrivit anexei 1 la prezenta hotărâre.

Art.2. - Se aprobă modificarea statului de funcții pentru Muzeul de Artă
Craiova, conform anexei 2 la prezenta hotărâre.

Art.3 – Direcțiile de specialitate ale Consiliului Județean Dolj și Muzeul de
Artă Craiova vor aduce la îndeplinire prevederile prezentei hotărâri.

Nr.174

Adoptată la data de 30.06.2022

PREȘEDINTE

DORIN-COSMIN VASILE

**CONTRASEMNEAZĂ
SECRETAR GENERAL
AL JUDEȚULUI**

CRISTIAN-MARIAN ȘOVĂILĂ

Prezenta hotărâre a fost adoptată cu un
număr de 28 voturi "PENTRU"

ORGANIGRAMĂ

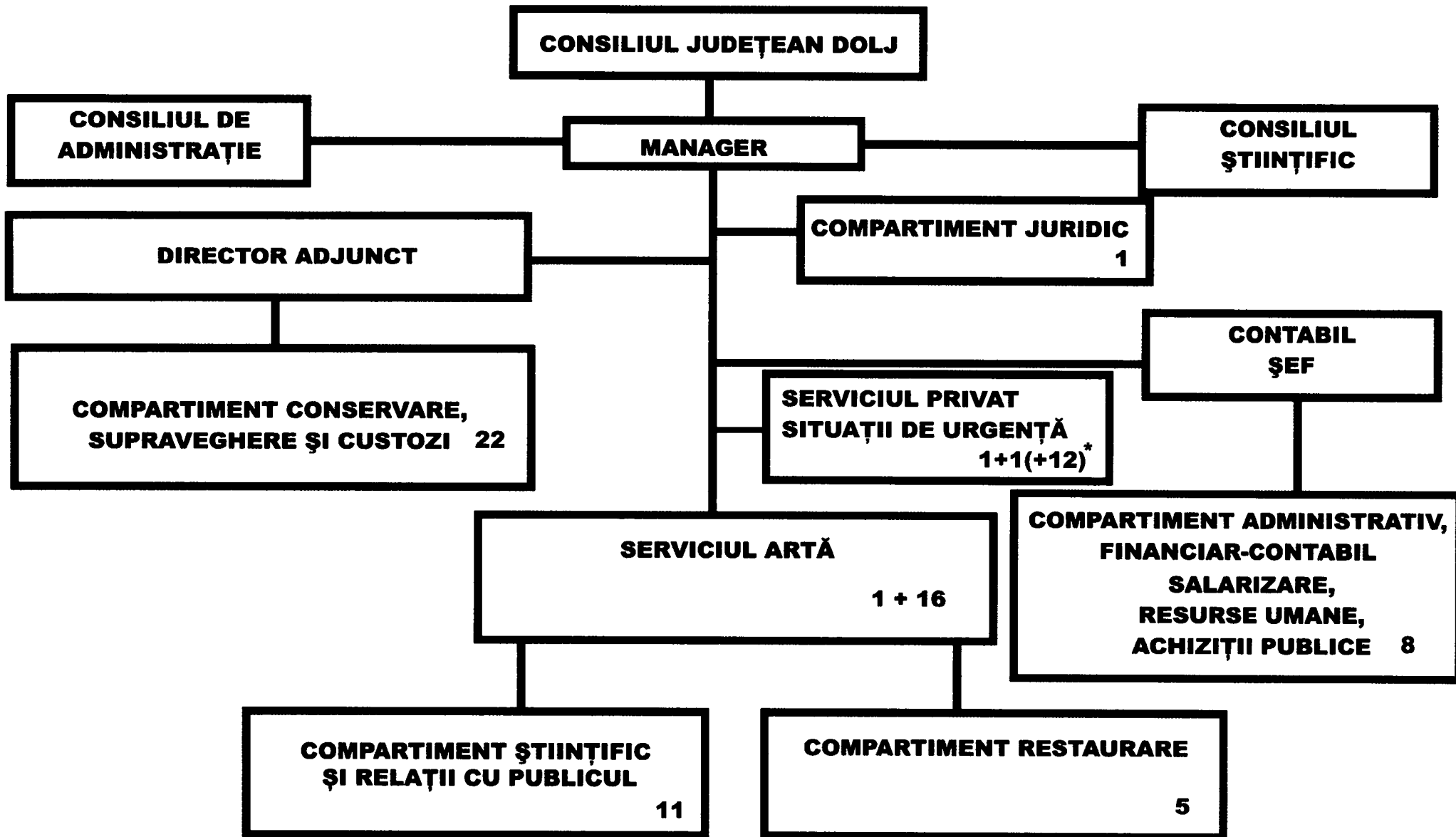

* 12 POSTURI VOR FI OCUPATE DE VOLUNTARI

STAT DE FUNCȚII CENTRALIZAT

(Întocmit conform Legii nr.153 /2017 privind salarizarea personalului plătit din fonduri publice)

Nr. crt.	Denumirea funcției		Nivel studii	Grad profesional	Treapta profesională	Număr posturi
	de conducere	de execuție				
1	manager		S	II		1
2	director adjunct		S	II		1
3	contabil șef		S	II		1
4	șef serviciu		S	II		2
5		cercetător științific	S	I		1
6		muzeograf	S	IA		6
7		muzeograf	S	I		3
8		restaurator	S	IA		2
9		conservator	S	IA		1
10		restaurator	S	I		1
11		inginer de sistem	S	IA		2
12		economist	S	IA		3
13		consilier juridic	S	I		1
14		conservator	M		IA	1
15		conservator	M		I	1
16		gestionar custode	M		IA	4
17		gestionar custode	M		I	3
18		gestionar custode	M		II	2
19		gestionar custode	M		debutant	1
20		restaurator	M		I	1
21		administrator	M		I	1
22		muncitor calificat	M;G		I	2
23		supraveghetor muzeu				11
24		pompier	M;G			1

TOTAL

45

MANAGER,
Ștefărtă Emilian

ÎNTOCMIT,
Chifu Iulia