



CONSILIUL JUDEȚEAN DOLJ

HOTĂRÂRE

privind trecerea din domeniul public al Județului Dolj în domeniul public al municipiului Craiova, a unui imobil-teren situat pe raza administrativ-teritorială a comunei Cârcea

Consiliul Județean Dolj, întrunit în ședință extraordinară, având în vedere Referatul de aprobare nr. 248/05.01.2022 al Serviciului Administrarea și Exploatarea Domeniului Public și Privat al Județului Dolj, Hotărârea nr. 527/16.12.2021 a Consiliului Local al Municipiului Craiova, Raportul de specialitate al D.J.A.L.S. – Serviciul Juridic, Administrație Locală nr. 607/10.01.2022, precum și avizul comisiilor de specialitate,

În baza art. 294 alin. (2) din O.U.G. nr. 57/2019 privind Codul administrativ, cu modificările și completările ulterioare, și art.864 din Noul cod civil, cu modificările și completările ulterioare,

În temeiul art. 173 alin. (1), lit. c) și art. 182 alin. (1) și art.196 alin.(1) lit.a) din O.U.G. nr. 57/2019 privind Codul administrativ, cu modificările și completările ulterioare,

HOTĂRĂȘTE:

Art.1 Se aprobă trecerea din domeniul public al Județului Dolj în domeniul public al municipiului Craiova, a imobilului-teren în suprafață de 12.665 mp, aflat pe raza administrativ teritorială a comunei Cârcea, având valoarea contabilă de 1.594.820 lei, cu numărul cadastral 40461, înscris în cartea funciară nr. 40461 Cârcea, identificat în anexele nr. 1 și nr. 2, la prezenta hotărâre, în vederea construirii unei parcări publice.

Art.2 Se declara încetat uzul sau interesul public județean asupra imobilului identificat la art.1.

Art.3 Inventarul bunurilor care alcătuiesc domeniul public al Județului Dolj se completează corespunzător.

Art.4 Predarea-primirea imobilului-teren, prevăzut la art. 1 se face pe bază de protocol încheiat între Județul Dolj și Municipiul Craiova, în termen de 30 de zile de la data adoptării prezentei hotărâri.

Art.5 Se împuternicește Președintele Consiliului Județean Dolj să semneze protocolul de predare - primire.

Art.6 (1) Direcțiile de specialitate ale Consiliului Județean Dolj vor aduce la îndeplinire prevederile prezentei hotărâri.

(2) Un exemplar al prezentei hotărâri se va comunica Direcției Economice din cadrul Consiliului Județean Dolj și Municipiului Craiova.

Nr. 7

Adoptată la data de: 12.01.2022

PREȘEDINTE,

DORIN-COSMIN VASILE

Contrasemnează
**SECRETAR GENERAL
AL JUDEȚULUI,**

CRISTIAN - MARIAN ȘOVĂILĂ

Prezenta hotărâre a fost adoptată cu un număr de 32 voturi "PENTRU"

Plan de amplasament și delimitare a imobilului
 Lot 2
 Scara 1:1000
 - intravilan -

Nr. cadastral	Suprafata masurata	Adresa imobil	
40461	12665 mp	Comuna Carcea, loc. Carcea, Nr. 150D, jud. Dolj	
Cartea Funciara nr.		UAT	CARCEA

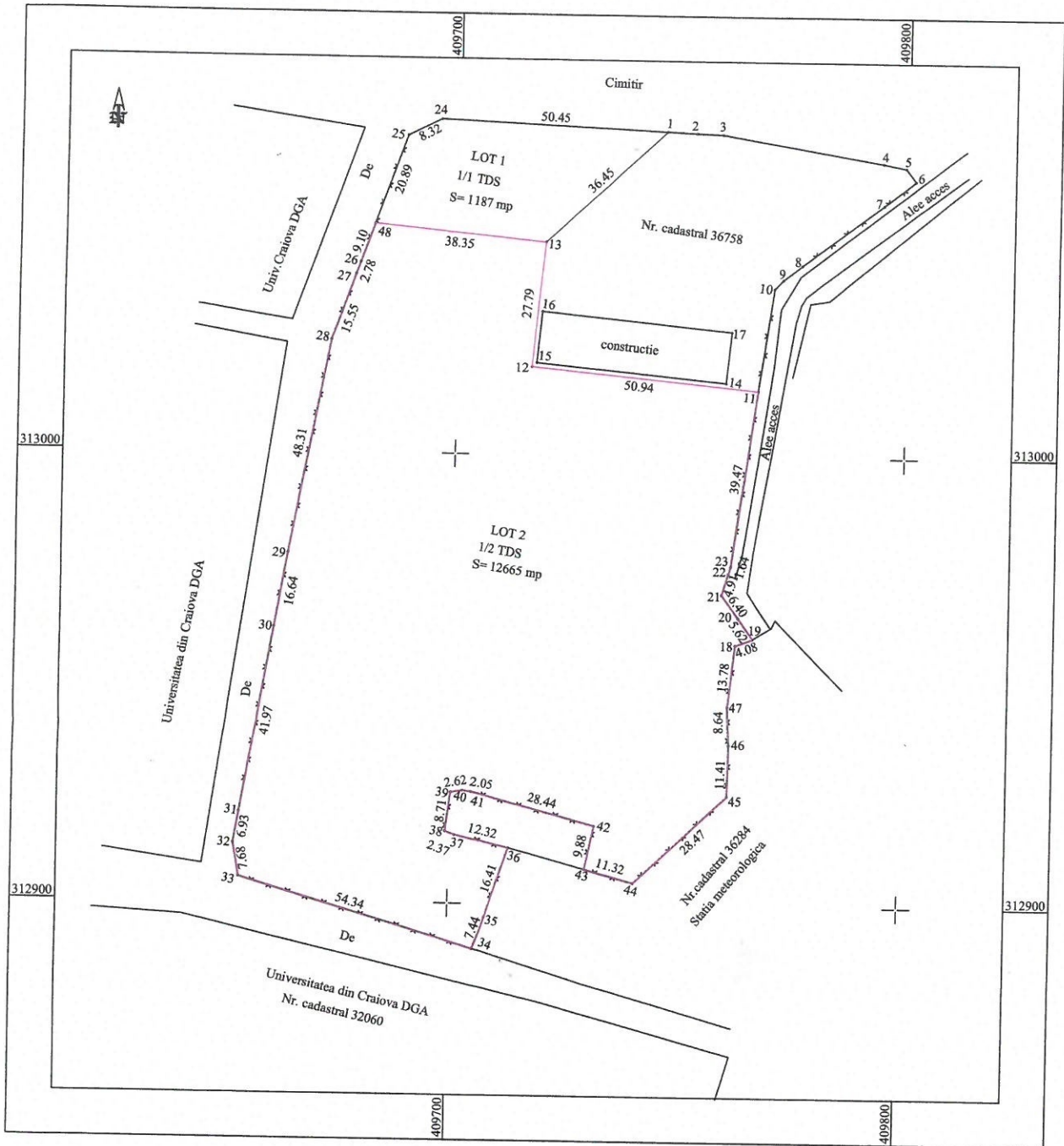

A. Date referitoare la teren			
Nr. parcela	Categorie de folosinta	Suprafata [mp]	Mentii
1/2	TDS	12665	Terenul este imprejmuit partial cu gard de plasa
Total		12665	
B. Date referitoare la constructii			
Cod. constructie	Destinatia	Suprafata construita la sol [mp]	Mentii
Total			
Suprafata masurata a imobilului= 12665 mp			
Executant: CONSILIUL JUDETEAN DOLJ		Inspector	
Confirm executarea masuratorilor la teren, corectitudinea intocmirii documentatiei cadastrale si corespondenta acesteia cu realitatea din teren Semnatura si stampila		Confirm introducerea imobilului in baza de date integrata si atribuirea numarului cadastral Semnatura si parafa Data: 26/34/18 FEB. 2020	
Data: 06.02.2020		Stampila BCPI	

ANEXA NR. 2 LA HOTĂRÂREA NR. 7/2022 A CONSILIULUI JUDEȚEAN DOLJ

Nr. crt.	Număr. de inventar	Denumirea bunului	Adresa	Elementele cadru de descriere tehnică/carte funciară/nr. cadastral	Persoana juridică de la care se transmite	Persoana juridică la care se transmite
1	800.076	Teren intravilan	Cârcea, nr. 150D Județul Dolj	Teren aferent Imobil 349 (parțial) Craiova Suprafața terenului = 12.665 mp Valoare contabilă = 1.594.820 lei Număr cadastral: 40461 Carte funciară nr. 40461 Cârcea	Județul Dolj din administrarea Consiliului Județean Dolj/CUI 4417150	Municipiul Craiova, Județul Dolj CUI 4417150