



CONSILIUL JUDEȚEAN DOLJ

HOTĂRÂRE

privind trecerea unui imobil din domeniul public al Județului Dolj și din administrarea Consiliului Județean Dolj în domeniul public al statului

Consiliul Județean Dolj, întrunit în ședință ordinară, având în vedere raportul nr. 15232/ 01.08.2018 al Serviciului Administrarea și Exploatarea Domeniului Public și Privat al Județului Dolj, prin care se propune trecerea unui teren în suprafață de 1468 m², aferent Imobilului 349 (parțial) Craiova – amplasament 1, situat în Craiova, Calea București, nr. 325A, număr cadastral/carte funciară 231945, Județul Dolj, din domeniul public al Județului Dolj și din administrarea Consiliului Județean Dolj în domeniul public al statului, în vederea realizării unui sens giratoriu,

în temeiul art. 9 alin. 2 din Legea nr. 213/1998 privind bunurile proprietate publică, cu modificările și completările ulterioare,

în baza art. 91 alin. 1 lit. f din Legea nr. 215/2001 privind administrația publică locală, republicată, cu modificările și completările ulterioare,

HOTĂRĂȘTE:

Art. 1. Se aprobă trecerea unui teren în suprafață de 1.468 m², aferent Imobilului 349 (parțial) Craiova – amplasament 1, situat în Craiova, Calea București, nr. 325A, număr cadastral/carte funciară 231945, Județul Dolj (identificat în anexele nr. 1 și nr. 2 la prezenta hotărâre), din domeniul public al Județului Dolj și din administrarea Consiliului Județean Dolj în domeniul public al statului, în scopul realizării unui sens giratoriu.

Art. 2. Predarea terenului prevăzut la art. 1 se va face pe bază de protocol încheiat între Consiliul Județean Dolj și Ministerul Transporturilor - Compania Națională de Administrare a Infrastructurii Rutiere S.A., în termen de 60 de zile de la data adoptării hotărârii de Guvern.

Art. 3. Neamenajarea unui sens giratoriu pe terenul precizat la art. 1 într-un termen de 5 ani (60 luni), de la data adoptării prezentei hotărâri, va atrage revenirea acestui teren, liber de orice sarcini, în proprietatea Județului Dolj și în administrarea Consiliului Județean Dolj.

Art. 4. (1) Direcțiile de specialitate ale Consiliului Județean Dolj vor aduce la îndeplinire prevederile prezentei hotărâri.

(2) Câte un exemplar din prezenta hotărâre se va comunica Direcției Economice din cadrul Consiliului Județean Dolj și Ministerului Transporturilor.

Nr.186.....

Adoptată la data de: ..30.08.2018

PREȘEDINTE,

ION PRIOTEASA

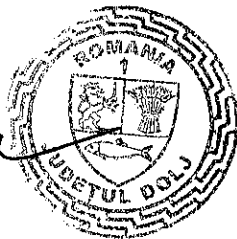

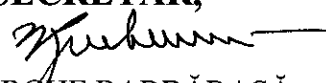
Contrasemnează
SECRETAR,

GHEORGHE BARBĂRASĂ

CONSILIUL JUDEȚEAN DOLJ
ADMINISTRATOR PUBLIC

Serviciul Administrarea și Exploatarea
Domeniului Public și Privat al Județului Dolj
Nr. 15232/ 01.08.2018

PREȘEDINTE,



ION PRIOTEASA

R A P O R T

**privind trecerea unui teren din domeniul public al Județului Dolj
și din administrarea Consiliului Județean Dolj în domeniul public al statului**

Prin adresa nr. 1168/15.01.2018, înregistrată la Consiliul Județean Dolj sub nr. 798/15.01.2018, Compania Națională de Administrare a Infrastructurii Rutiere (C.N.A.I.R.) S.A. a solicitat trecerea din domeniul public al Județului Dolj și din administrarea Consiliului Județean Dolj în domeniul public al statului a unui teren în suprafață de 1.450 m², precizând că Direcția Regională de Drumuri și Poduri Craiova intenționează să amenajeze intersecția DN 65 cu DN 65F (Centura de Nord Craiova), în soluție giratorie.

Ca urmare, prin adresa nr. 1796/30.01.2018, comunicată C.N.A.I.R., Consiliul Județean Dolj și-a manifestat disponibilitatea de a trece terenul solicitat din domeniul public al Județului Dolj și din administrarea Consiliului Județean Dolj în domeniul public al statului, respectiv Ministerul Transporturilor - Compania Națională de Administrare a Infrastructurii Rutiere S.A., în scopul realizării sensului giratoriu din zona Hanul Doctorului.

Prin adresa nr. 3591/09.02.2018, înregistrată la Consiliul Județean Dolj sub nr. 2726/12.02.2018, C.N.A.I.R. a menționat că în urma trecerii acestui teren în domeniul public al statului se va modifica proiectul „Sporire capacitate trafic DN 65 km 5+210 – km 11+500”, în care se va include amenajarea în soluție giratorie a intersecției drumului DN 65 cu drumul DN 65F.

Conform documentației cadastrale, terenul solicitat este în suprafață de 1.468 m² (identificat în anexele nr. 1 și nr. 2), aparține domeniului public al Județului Dolj și este aferent Imobilului 349 (parțial) Craiova - amplasament 1, situat în Craiova, Calea București, nr. 325A, număr cadastral/carte funciară 231945, Județul Dolj.

Vecinătățile acestui teren sunt următoarele:

- la Nord-Est - domeniul public al Județului Dolj, în administrarea Consiliului Județean Dolj, punctele 16 - 238;
- la Vest – Centura de Nord a Craiovei (DN 65F), între punctele 10 - 14;
- la Sud – DN 65, între punctele 14 – 16.

Având în vedere faptul că amenajarea unui sens giratoriu la intersecția DN 65 cu DN 65F va duce la fluidizarea traficului, precum și la îmbunătățiri considerabile în domeniul siguranței circulației rutiere, se impune trecerea terenului menționat mai sus din domeniul public al Județului Dolj și din administrarea Consiliului Județean Dolj în domeniul public al statului, respectiv Ministerul Transporturilor - Compania Națională de Administrare a Infrastructurii Rutiere S.A.

Neîndeplinirea scopului pentru care se solicită trecerea acestui teren din domeniul public al Județului Dolj și din administrarea Consiliului Județean Dolj în domeniul public al statului - Ministerul Transporturilor - C.N.A.I.R., respectiv amenajarea unui sens giratoriu, într-un termen de 5 ani (60 luni) de la data adoptării hotărârii consiliului județean, va atrage revenirea acestui teren, liber de orice sarcini, în proprietatea Județului Dolj și în administrarea Consiliului Județean Dolj.

Față de aspectele expuse, propunem Consiliului Județean Dolj să aprobe trecerea terenului în suprafață de 1.468 m², situat în Craiova, Calea București, nr. 325A, Județul Dolj, din domeniul public al Județului Dolj și din administrarea Consiliului Județean Dolj în domeniul public al statului, respectiv Ministerul Transporturilor - Compania Națională de Administrare a Infrastructurii Rutiere S.A., în vederea realizării unui sens giratoriu.

Anexăm proiectul de hotărâre.

ADMINISTRATOR PUBLIC,
COSMIN DURLE

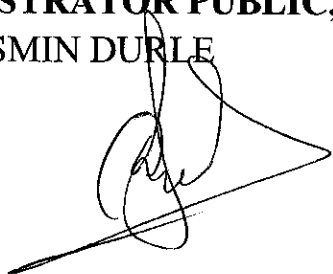

ȘEF SERVICIU,
ADRIAN PLUGARU



ÎNTOCMIT,
MELANIA IEREMIEA



ANEXĂ NR. 1 LA HOTĂRÂREA NR. 186/2018 A CONSILIULUI JUDEȚEAN DOLJ

Plan de amplasament și delimitare a imobilului

Lot 1
Scara 1:1000
- intravilan -

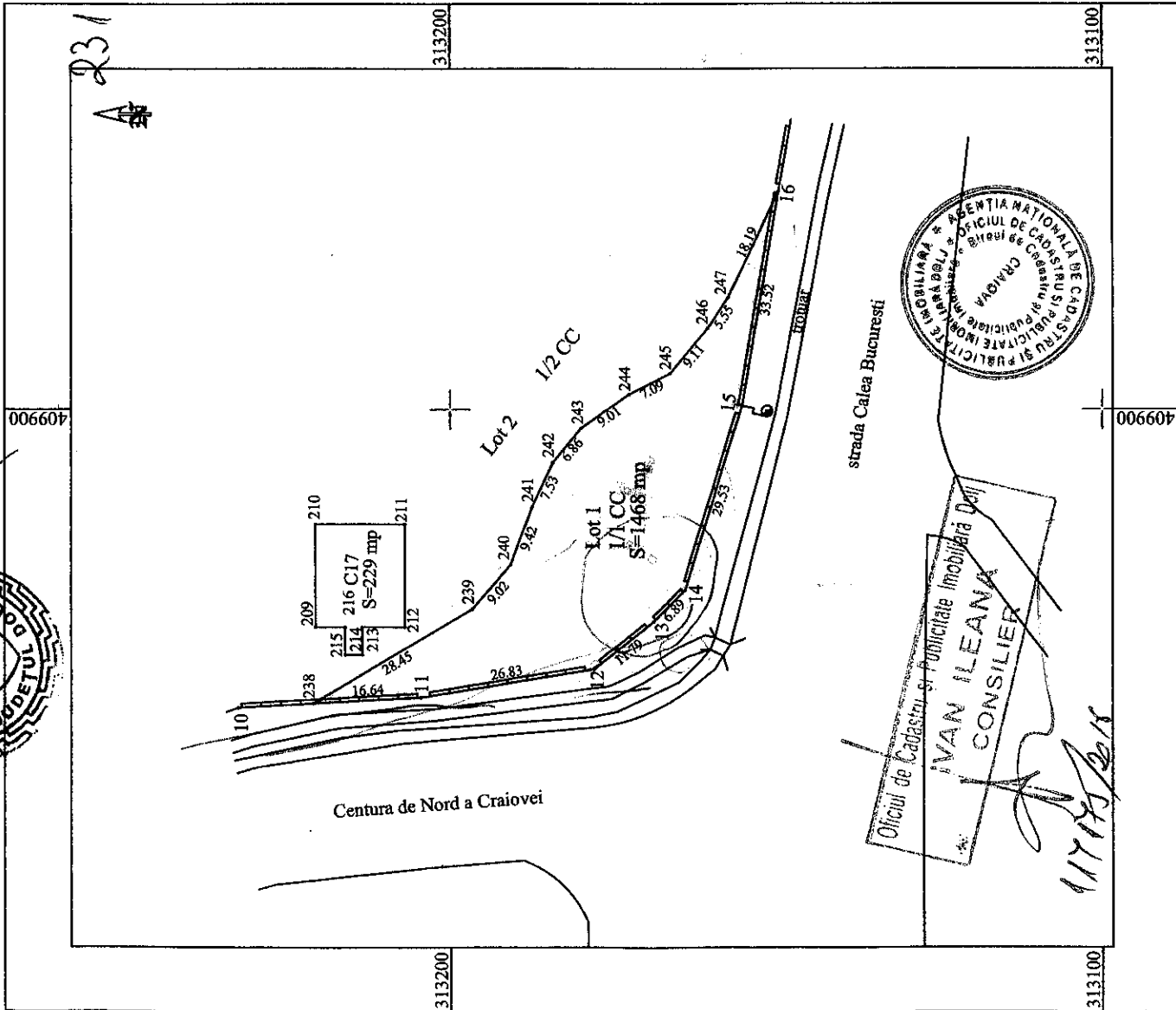

Nr. cadastral	Suprafata masurata	Adresa imobil
245	1468 mp	Mun. Craiova, Calea Bucuresti nr. 325A- Amplasamentul 1, jud. Dolj
Cartea Funciara nr.	UAT	CRAIOVA

A. Date referitoare la teren		
Nr. parcela	Categorie de folosinta	Suprafata [mp]
1/1	CC	1468
Total		1468
B. Date referitoare la constructii		
Cod. constructie	Destinatia	Suprafata construita la sol [mp]
TOTAL		

Suprafata masurata a imobilului= 1468 mp

Inspector: _____

Confirm introducerea imobilului in baza de date integrata si atribuirea numarului cadastral

Semnatura si parafa _____

Data:

Stampila BCFI

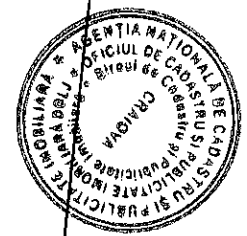
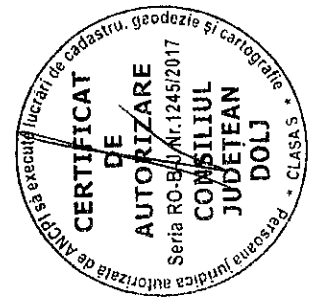
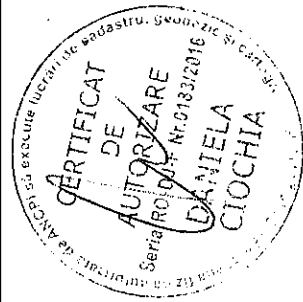

Oficiul de Cadastru și Publicitate Imobiliară Dolj
IVAN ILEANA
CONSILIER

11/15/2018

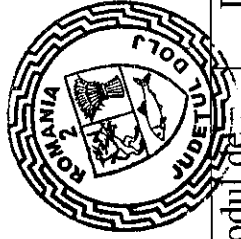

ANEXĂ NR. 2 LA HOTĂRÂREA NR. 186/2018 A CONSILIULUI JUDEȚEAN DOLJ

Nr crt	Codul de clasificare	Denumirea bunului	Elemente de identificare	Anul dobândirii	Valoarea de inventar (lei)	Situația juridică actuală Denumire act proprietate sau alte acte doveditoare	Observații
1	2.4.2.223/1	Teren intravilan Imobil 349 (parțial) Craiova Amplasament 1.	S = 1.468 m ² ; Craiova, Calea București, nr. 325A, Județul Dolj; număr cadastral 231945; carte funciară 231945. Vecinătăți : - la Nord-Est - domeniul public al Județului Dolj, în administrarea Consiliului Județean Dolj, punctele 16 - 238; - la Vest – Centura de Nord a Craiovei (DN 65F), punctele 10 - 14; - la Sud – DN 65, punctele 14 – 16.	2008	257.766,00	Domeniul public al Județului Dolj; Hotărârea nr. 311/2008 a Guvernului României	Administrare Consiliul Județean Dolj