

## CONSILIUL JUDEȚEAN DOLJ

### HOTĂRÂRE

#### privind aprobarea modificării organigramei și statului de funcții pentru Spitalul Orășenesc „Așezămintele Brâncovenești” Dăbuleni

Consiliul Județean Dolj, întrunit în ședință ordinară, având în vedere referatul de aprobare întocmit de managerul Spitalului Orășenesc "Așezămintele Brâncovenești" Dăbuleni nr. 119/07.01.2020, prin care se propune aprobarea modificării organigramei și statului de funcții, raportul de specialitate al Serviciului Organizare Resurse Umane nr. 1096/15.01.2021, raportul de specialitate al Serviciului Juridic, Administrație Locală nr. 1389/20.01.2021, precum și avizul comisiilor de specialitate,

conform art. 31 alin. (2) și alin. (4) din Legea-cadru nr. 153/2017, privind salarizarea personalului plătit din fonduri publice, cu modificările și completările ulterioare,

în temeiul dispozițiilor art. 173 alin. (1) lit. a) și alin. (2) lit. c), art. 182 și art. 196 alin. (1) lit. a) din O.U.G. nr. 57/2019 privind Codul administrativ, cu modificările și completările ulterioare,

### HOTĂRĂȘTE:

**Art. 1** – Se aprobă modificarea organigramei pentru Spitalul Orășenesc „Așezămintele Brâncovenești” Dăbuleni, conform anexei nr. 1 la prezenta hotărâre.

**Art. 2** – Se aprobă modificarea statului de funcții pentru Spitalul Orășenesc „Așezămintele Brâncovenești” Dăbuleni, conform anexei nr. 2 la prezenta hotărâre.

**Art. 3** - Direcțiile de specialitate ale Consiliului Județean Dolj și Spitalul Orășenesc „Așezămintele Brâncovenești” Dăbuleni vor aduce la îndeplinire prevederile prezentei hotărâri.

*Nr. 10*

*Adoptată la data de 28.01.2021*

**PREȘEDINTE,**

**COSMIN DORIN VASILE**

**CONTRASEMNEAZĂ  
SECRETAR GENERAL,  
AL JUDEȚULUI**

**Anda NICOLAE**

ORGANIGRAMA

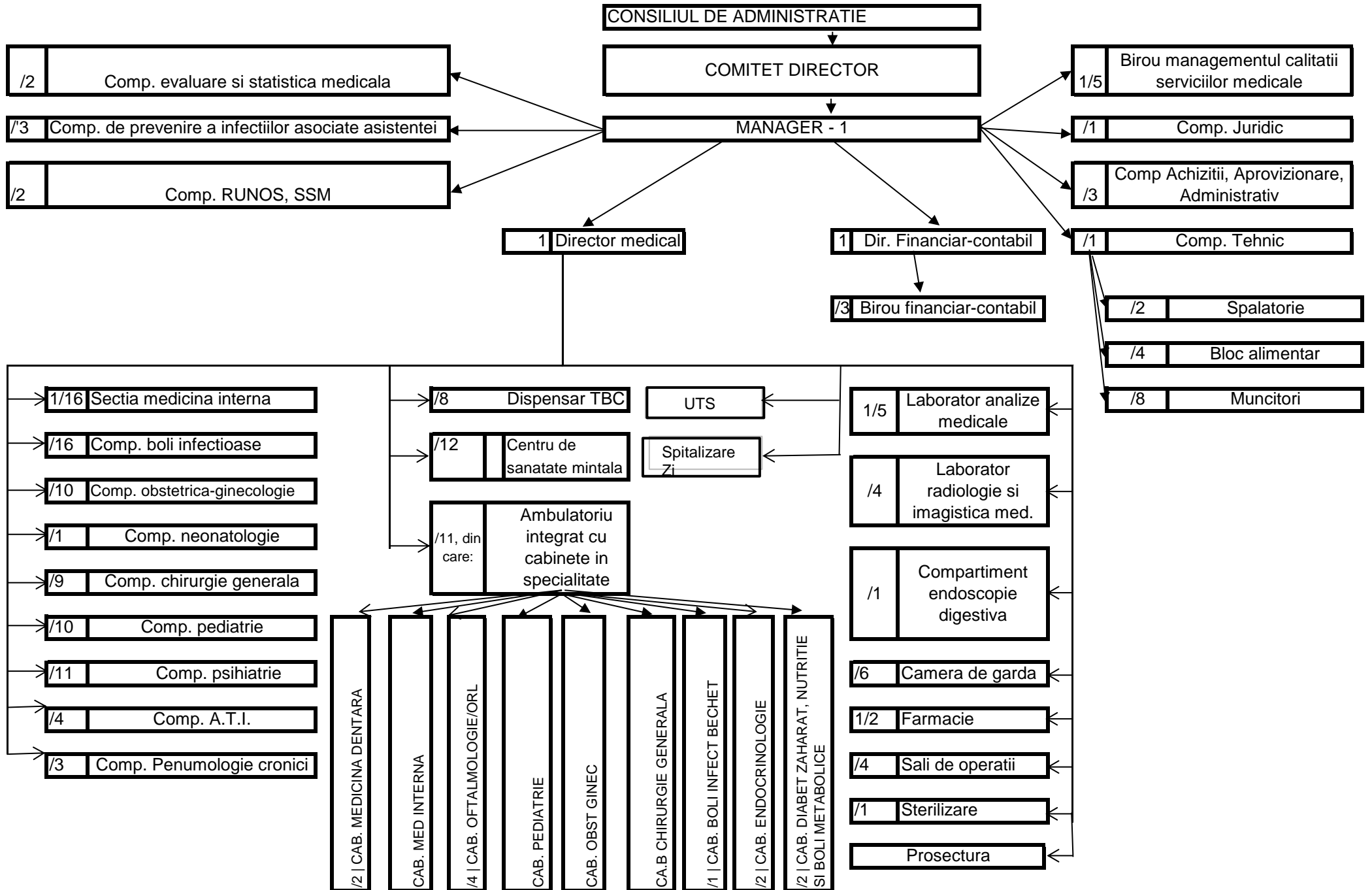

**STAT DE FUNCTII CENTRALIZAT***( întocmit conform Legii nr.153/2017 privind salarizarea personalului plătit din fonduri publice)*

Nr crt	Denumirea functiei		Nivel studii	Grad profesional	Treapta profesionala	Numar posturi
	De conducere	De executie				
1	Manager		S	II		1
2	Director Medical		S	II		1
3	Director Financiar Contabil		S	II		1
4	Medic sef sectie		S	II		1
5	Medic sef laborator		S	II		1
6	Farmacist sef		S	II		1
7	Sef birou		S	II		1
8		Medic	S	primar		8
9		Medic	S	specialist		19
10		Medic	S			1
11		Medic rezident anul V	S			3
12		Medic rezident anul I	S			1
13		Biolog	S	principal		1
14		Biolog	S			1
15		Fiziokinetoterapeut specialist	S			1
16		Psiholog	S	practicant		1
17		Instructor ergoterapie	M			1
18		Sociolog	S			1
19		Asistent social	S			1
20		Economist	S	IA		4
21		Inginer	S	IA		2
22		Analist	S	I		1
23		Analist	S	IA		1
24		Consilier Juridic	S	Deb		2
25		Consilier juridic	S	I		1
26		Economist	S	I		1
27		Magaziner	M;G			1
28		Secretar dactilograf	M;G	I A		1
29		Asistent medical sef sectie	PL	principal		1

30		Asistent medical	PL	principal		44
31		Asistent medical	PL			18
32		Asistent medical	SSD			1
33		Asistent medical	PL	debutant		4
34		Tehnician sanitar utilaje medicale	M	principal		1
35		Infirmiera	M;G			19
36		Infirmiera debutanta	M;G			1
37		Ingrijitoare				7
38		Spalatoreasa				2
39		Sofer	M;G		I	2
40		Paznic	M;G			4
41		Bucatar				4
42		Muncitor calificat (foclist)	M;G		II	1
43		Muncitor calificat (electrician)	M;G		I	1
44		Muncitor calificat (foclist)	M;G		IV	3
45		Muncitor calificat (foclist)	M;G		III	2
	<b>TOTAL PERSONAL</b>					<b>175</b>

MANAGER,  
EC. MARICUTOIU ILEANA-MARIA